SUROESTE: Águilas, Aledo, Alhama de Murcia, Librilla, Lorca, Mazarrón, Puerto Lumbreras y Totana.

UNIVERSIDAD DE MURCIA
Facultad de Ciencias del Trabajo

UNIVERSIDAD DE MURCIA

Paro registrado

El **paro registrado** en abril de 2019 se sitúa en **12.882** desempleados. En referencia al **sexo**, el 61,50% de paradas son mujeres. El 73,77% de los parados tienen un **nivel académico** "ESO y FP". La **ocupación** que más reduce el paro en el último año es "Trab.Cualif.Ind.Manuf." (-13,05%).

Extensión Km2:	3.097,30
Población empadronada (2011):	234.131
-Mujeres:	113.631
-Hombres:	120.500
Población 15-64 años:	68,29%
Población extranjera:	25,43%
Población extranjera 15-64 años:	77,16%
Afiliación Seguridad Social (mar. 2019):	90.370
- Régimen General:	49.507
- R.E.T. Autónomos:	17.166
- R.G. - S.E. Agrario:	22.408
- Hogar:	317

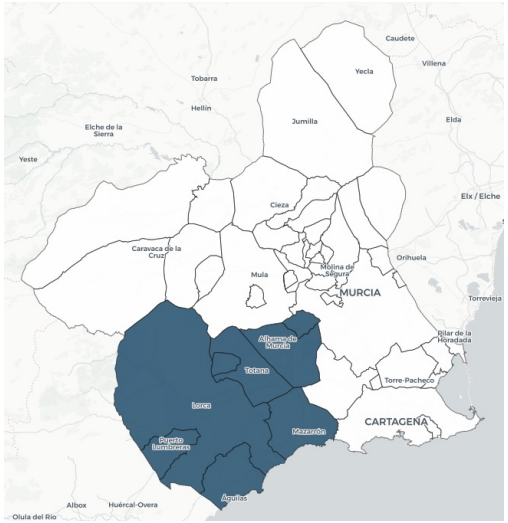

Evolución del paro registrado en % de la p.p.a

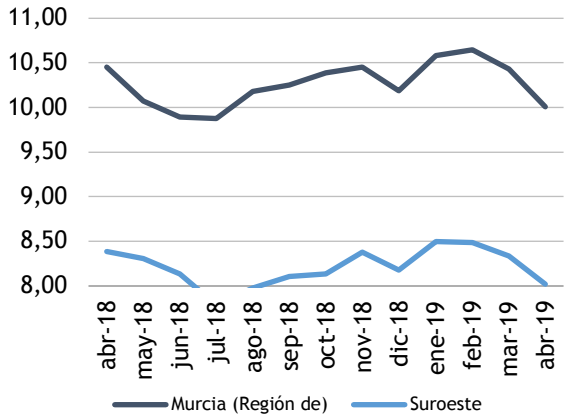

Fuente: elaboración propia a partir datos SEF

Paro Registrado % p.p.a.		TVM %	TVA %
abr-19	8,02		
mar-19	8,34	-3,83	-4,36
abr-18	8,38		

Contratos registrados

El **número de contratos registrados en abril** de 2019 es de **14.389**. Según el **sexo**, el 65,85% de los contratos lo firmaron hombres. La mayoría de las contrataciones se realizaron en **agricultura** y **servicios** (49,01% y 45,38%). El 92,59% de los contratos fueron **temporales.**

Distribución del paro registrado por sectores económicos

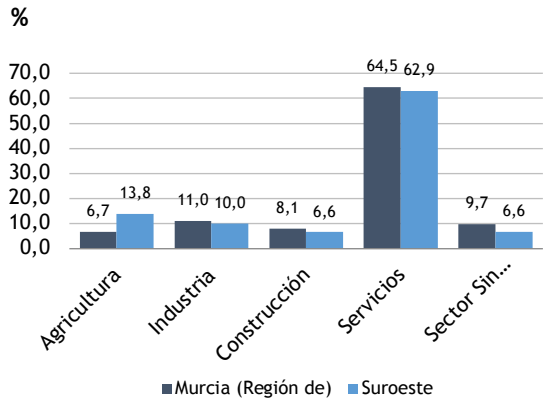

30 abril 2019

Fuente: elaboración propia a partir datos SEF

Evolución de la contratación indefinida

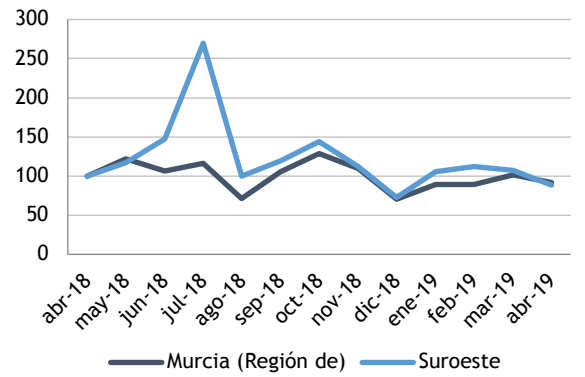

(Abril 2018 = 100)

Fuente: elaboración propia a partir datos SEF

Contratación por sectores económicos

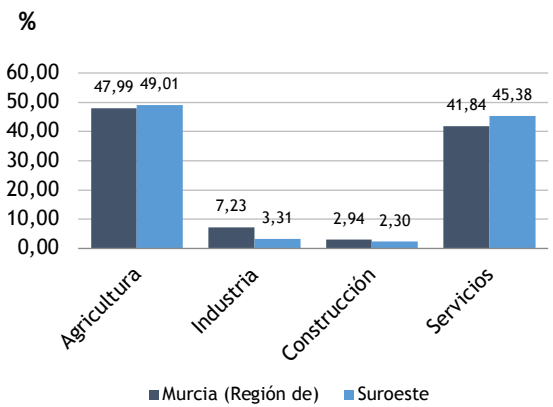

30 abril 2019

Fuente: elaboración propia a partir datos SEF