

MERCADOS LOCALES DE EMPLEO

REGIÓN DE MURCIA

Paro registrado

El **paro registrado** en febrero de 2019 aumenta en 649 personas y se sitúa en **106.939** desempleados. En referencia al **sexo**, el 60,79% de paradas son mujeres. El 61,69% de los parados tienen un **nivel académico** “ESO y FP”. La **ocupación** que más empleo recupera en el último año es “Operaciones militares” (-15,15%).

Extensión Km2:	11.314,00
Población empadronada (2011):	1.470.069
-Mujeres:	728.488
-Hombres:	741.581
Población 15-64 años:	68,32%
Población extranjera:	16,38%
Población extranjera 15-64 años:	78,61%
Afiliación Seguridad Social (ene. 2019):	567.873
- Régimen General:	384.116
- R.E.T. Autónomos:	98.500
- R.G. - S.E. Agrario:	72.774
- Hogar:	1.140

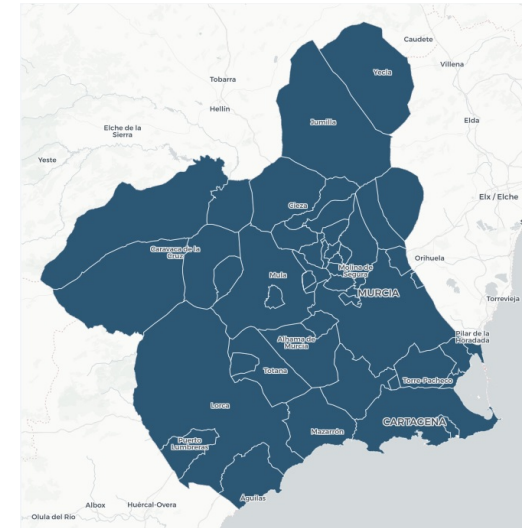

Evolución del paro registrado en % de la p.p.a

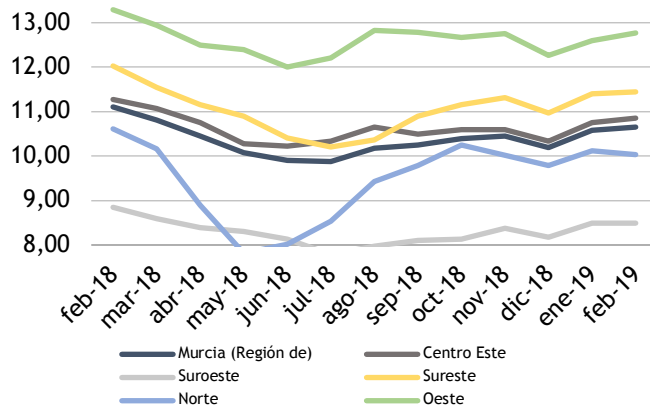

Fuente: elaboración propia a partir datos SEF

Paro Registrado % p.p.a.	TVM %	TVA %
feb-19	10,65	↑ 0,61
ene-19	10,58	
feb-18	11,11	↓ -4,13

Contratos registrados

El número de **contratos registrados** en febrero de 2019 es de **78.989**. Según el **sexo**, el 69,75% de los contratos lo firmaron hombres. La mayoría de las contrataciones se realizaron en **agricultura** y **servicios** (51,47% y 36,83%). El 91,35% de los contratos fueron **temporales**.

Esta publicación, de carácter mensual, tiene como objetivo presentar de forma concisa las principales variables que determinan el mercado laboral, facilitando conocer cuál es la realidad, la situación y los cambios coyunturales y estructurales que presenta el mercado de trabajo.

Los mercados locales de empleo son áreas geográficas donde un número importante de empresarios y trabajadores adoptan sus acuerdos. Dentro del *Proyecto de Investigación Séneca nº 12043/PPC/09: “Los mercados locales de empleo en la Región de Murcia de los colectivos en riesgo de exclusión”*, de la Universidad de Murcia, se han determinado en la región cinco mercados locales de empleo: Centro Este, Suroeste, Sureste, Norte y Oeste.