

Paro registrado

El **paro registrado** en enero de 2019 aumenta en 3.953 personas y se sitúa en **106.290** desempleados. En referencia al **sexo**, el 60,62% de paradas son mujeres. El 62,02% de los parados tienen un nivel académico “ESO y FP”. La **ocupación** que más empleo recupera en el último año es “Operaciones militares” (-12,70%).

Extensión Km2:

11.314,00

Población empadronada (2011):

1.470.069

-Mujeres:

728.488

-Hombres:

741.581

Población 15-64 años:

68,32%

Población extranjera:

16,38%

Población extranjera 15-64 años:

78,61%

Afiliación Seguridad Social (nov. 2018):

570.932

- Régimen General:

387.706

- R.E.T. Autónomos:

98.836

- R.G. - S.E. Agrario:

71.784

- Hogar:

1.192

Evolución del paro registrado en % de la p.p.a

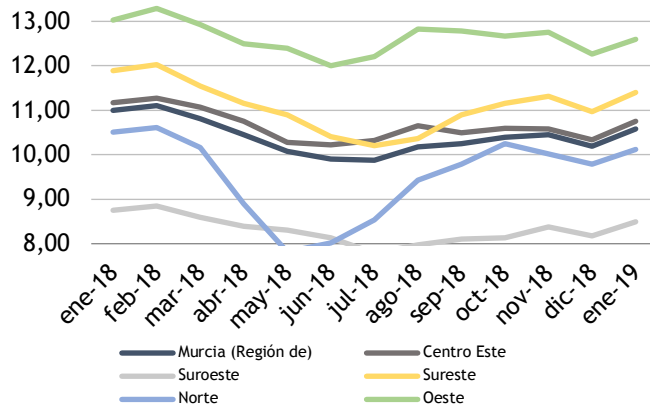

Fuente: elaboración propia a partir datos SEF

Paro Registrado % p.p.a.	TVM %	TVA %
ene-19 10,58	↑ 3,86	↓ -3,75
dic-18 10,19		
ene-18 10,99		

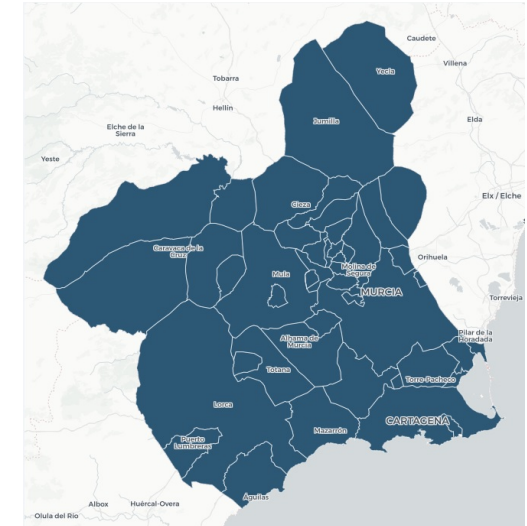

Contratos registrados

El número de **contratos registrados** en enero de 2019 es de 84.108. Según el **sexo**, el 70,0% de los contratos lo firmaron hombres. La mayoría de las contrataciones se realizaron en **agricultura** y **servicios** (48,38% y 39,524%). El 91,86% de los contratos fueron **temporales**.

Esta publicación, de carácter mensual, tiene como objetivo presentar de forma concisa las principales variables que determinan el mercado laboral, facilitando conocer cuál es la realidad, la situación y los cambios coyunturales y estructurales que presenta el mercado de trabajo.

Los mercados locales de empleo son áreas geográficas donde un número importante de empresarios y trabajadores adoptan sus acuerdos. Dentro del *Proyecto de Investigación Séneca nº 12043/PPC/09: “Los mercados locales de empleo en la Región de Murcia de los colectivos en riesgo de exclusión”*, de la Universidad de Murcia, se han determinado en la región cinco mercados locales de empleo: Centro Este, Suroeste, Sureste, Norte y Oeste.