

REUNIÓN DE COORDINACIÓN EBAU2020 MATERIA: FRANCÉS

Temas tratados y acuerdos adoptados en la reunión celebrada el 2 de diciembre de 2019:

1. Resultados de la EBAU2019

Se expusieron y comentaron los siguientes datos:

EBAU2019	JUNIO				SEPTIEMBRE			
MATERIA	Presentados	Aptos	% Aptos	Media	Presentados	Aptos	% Aptos	Media
204-FRANCÉS	347	320	92,22	7,30	28	22	78,57	5,83

Evolución de Aptos, por materia y convocatoria					
JUNIO			SEPTIEMBRE		
2017	2018	2019	2017	2018	2019
84,52	93,95	92,22	63,64	68,42	78,57

Evolución de la Nota Media					
JUNIO			SEPTIEMBRE		
2017	2018	2019	2017	2018	2019
6,90	7,46	7,30	5,47	5,18	5,83

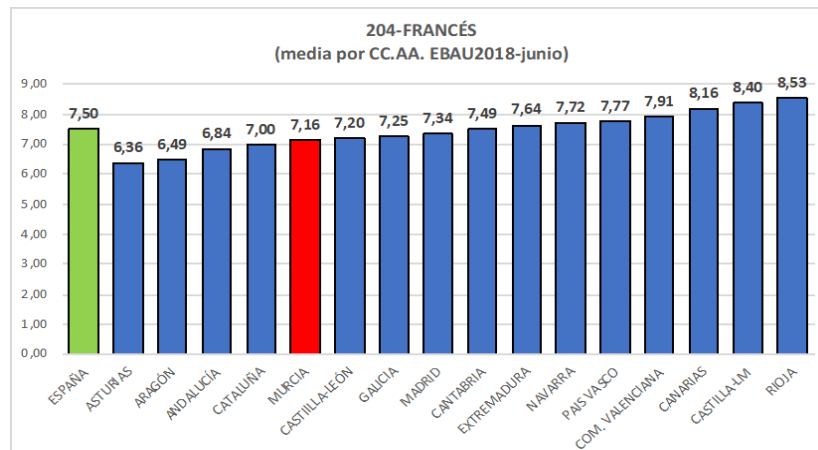
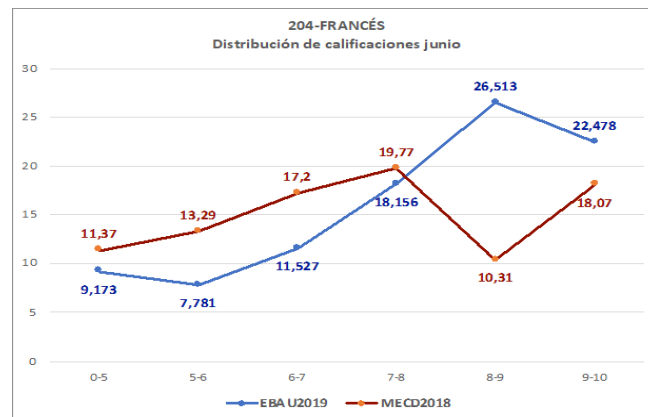

Respecto a la modificación de notas tras la doble corrección en junio (26 exámenes) y septiembre (1 examen), se observa que en ningún caso se produce un incremento de la calificación.

2. Cambio de ponderaciones para la admisión a los títulos de Grado de la Universidad de Murcia

Como novedad para la convocatoria de EBAU2020, la realización de la prueba del segundo idioma, en la fase voluntaria, obtendrá una mayor ponderación. De este modo, para la admisión en los Grados de un gran número de títulos, la nota obtenida en esta materia se multiplica por 0,20, siempre que dicha nota sea igual o superior a 5 (si no, su valor será 0)¹. Se expone la ponderación actual en la siguiente relación de títulos:

Centros	Grados		Centros	Grados		
Bellas Artes	Bellas Artes	20	Derecho	PCEO ADE+Derecho	20	
	Historia del Arte	20		Economía y Empresa	Administración y Dirección de Empresas	20
	Filología Clásica	20			Economía	20
	Lengua y Literatura Españolas	20			Marketing	20
	Estudios Franceses	20			Sociología	20
	Letras	Estudios Ingleses	20	Psicología	Psicología	10
		Traducción e Interpretación	20		Logopedia	10
		Geografía y Ordenación del Territorio	20	CC. Socio-sanitarias (Lorca)	Nutrición Humana y Dietética (Lorca)	10
		Historia	20	(*) Varios	Enfermería	10
		Filosofía	20	Medicina	Fisioterapia	10
Educación		Pedagogía	20		Farmacología	10
	Educación Social	20	Odontología		10	
Educación ISEN Formac. Univ. (CT)	PCEO Infantil + Primaria	20	Medicina		10	
	Educación Infantil	20	Veterinaria	Veterinaria	10	
Ciencias del Deporte	Educación Primaria	20	Óptica y Optometría	Óptica y Optometría	10	
	CC. de la Actividad Física y del Deporte	20	Veterinaria	Ciencia y Tecnología de los Alimentos	10	
Comunicación y Documentación	Periodismo	20		Biología	10	
	PCEO Periodismo+Información y Docum.	20		Biotecnología	10	
	Información y Documentación	20	Ciencias Ambientales	10		
	Comunicación Audiovisual	20	Química	Bioquímica	10	
	Publicidad y Relaciones Públicas	20		Química	10	
Turismo	Turismo	20	Física	10		
	Relaciones Internacionales	20	Matemáticas	Matemáticas	10	
Trabajo Social	Trabajo Social	20		PCEO Matemáticas+Informática	10	
Ciencias del Trabajo	Relaciones Laborales y RRHH	20	Informática	Ingeniería Informática	10	
Isen Formac. Univ. (CT)	Seguridad	20		Química	Ingeniería Química	10
	Derecho	PCEO Criminología + Seguridad	20			
Criminología		20				
Ciencia Política y Gestión Pública		20				
Derecho		20				

3. Estructura, contenidos y criterios de corrección de la prueba de francés para 2020.

Se informa que en la convocatoria de EBAU2020 la estructura, contenidos y criterios de corrección de la prueba seguirán siendo los mismos de la convocatoria anterior.

Se acuerdan los siguientes aspectos:

- Para mayor claridad, en las preguntas de examen que ofrecen mayor dificultad, se incluirá un ejemplo posible de respuesta, y se tratará de utilizar una formulación lo

¹La nota de admisión a cada Grado será la nota de acceso (40% de la fase general + 60% de la nota media de bachillerato) más la suma de un máximo de dos notas ponderadas de materias distintas realizadas en la EBAU de 2019 o 2020, las que den mayor puntuación para ese título.

más clara posible.

- En el caso de que tuvieran que redactar un correo electrónico, en el enunciado del examen se incluirá por defecto el nombre ficticio del emisor y destinatario para evitar dudas sobre posibles marcas de examen.
- Se incluirán orientaciones sobre los distintos tipos de texto, así como rúbricas para la corrección de exámenes, en la web de la EBAU, en el espacio de la materia Francés.
- Para contar el número de palabras en la producción escrita, se adoptará el criterio de la categoría gramatical.

4. Creación de una lista de difusión de profesorado de francés

La Coordinadora solicita las direcciones de correo electrónico de aquellos profesores/profesoras asistentes que desearan formar parte de una lista de distribución cuyo objeto es facilitar la relación e intercambio entre el profesorado de Enseñanza Secundaria y el universitario. Dicha lista permitiría difundir actividades de interés e invitar o facilitar la implicación de quienes estén interesados/as de ambos colectivos. Aclara que en ningún caso serviría para tratar asuntos relacionados con la EBAU, para lo cual debe utilizarse la vía oficial.

5. Ruegos y preguntas

Se realizaron las siguientes preguntas:

1. Por qué no se realizan dos pruebas diferentes para el alumnado que cursa francés como primera o segunda lengua extranjera, dado que no siguen el mismo horario lectivo. El Coordinador General de la EBAU, D. Joaquín Lomba Maurandi, especifica que los contenidos curriculares son los mismos para ambas modalidades y por lo tanto no sería legal realizar dos exámenes distintos.
2. Sobre la posible adecuación de la prueba y el examen a alumnado con necesidades educativas especiales, el Coordinador explica que se realizan cambios de tipo formal (tamaño de letra, espaciado...) y se les asigna más tiempo (hasta el momento cuentan con 15 minutos más). A la hora de ser evaluado, este tipo de alumnado cuenta con una consideración diferente en los criterios de penalización.

Para el alumnado con dislexia, se elaborará una tipología de errores que suelen cometer para tenerlo en cuenta en su evaluación.

Y sin más asuntos que tratar, se levanta la sesión siendo las 19h30 del 2 de diciembre de 2019.

Gloria Ríos Guardiola
Coordinadora de la materia de Francés