

EVALUACIÓN DE BACHILLERATO PARA EL ACCESO A LA UNIVERSIDAD  
NORMAS GENERALES. **EBAU2020**

*Conserve esta información durante y después de las pruebas*

**OBSERVACIONES GENERALES**

- Hay información más detallada en <http://www.um.es/web/vic-estudios/contenido/acceso/pau>
- Lleve a todos los exámenes su DNI, los resguardos de matrícula y del pago de tasas, un lápiz del nº 2, goma y bolígrafo de tinta azul o negra.
- Consulte en la Convocatoria de Examen el material específico que debe llevar para otros exámenes (Diseño, Dibujo Técnico, Griego y Latín) y las calculadoras admitidas.
- Revise su resguardo para prevenir **errores en la matrícula**, con especial atención a confusiones entre Matemáticas y Matemáticas CCSS. En caso de error, comuníquelo al Representante de su Centro.
- Si detecta errores en sus datos (listados de las puertas), comuníquelo al Representante de su Centro.
- Si está **matriculado en dos materias con el mismo horario**, contacte lo antes posible con la Vicepresidencia de la Sede para saber cuándo deberá hacer cada uno de los exámenes coincidentes.
- Los exámenes de **Artes Escénicas** y de **Diseño** se realizan en la **Sede 1** (Aulario Norte, Espinardo).

**DURANTE LOS EXÁMENES**

- Antes de cada examen, localice su aula y preséntese en ella a la hora de **pasar lista**.
- Rellene los datos de la cabecera **siguiendo las indicaciones que figuran al dorso**. Escriba los datos completos con bolígrafo y marque las casillas para el lector óptico (DNI y código de materia) con lápiz.
- Al principio del cuadernillo de respuestas **indique la materia y la opción** elegida.
- Cualquier marca, nombre o firma que permita identificarle puede suponer la anulación del examen. Use tinta negra o azul, pero no ambas en un mismo examen. Puede usar líquido corrector o tachar.
- El papel de examen se limita a un cuadernillo de seis caras; dos están marcadas con **BORRADOR** y son para esquemas o cálculos, pero lo que se escriba en ellas no será calificado. También puede usar como borrador las hojas de enunciados.
- No se podrá escribir nada en el cuadernillo ni en el borrador hasta que no se entreguen los enunciados.
- No se podrá salir del aula hasta **60 minutos** después del comienzo del ejercicio.
- Durante la realización de la prueba, dentro de las aulas **está absolutamente prohibido** el uso o la mera tenencia de teléfonos móviles; relojes inteligentes, pulseras o cualquier objeto en la muñeca (salvo relojes no inteligentes, sobre la mesa, solo si en el aula no hay reloj); broches o colgantes; o cualquier dispositivo de telecomunicación o almacenamiento de datos. El estudiante portador de alguno de estos dispositivos será requerido para su entrega o colocación en su bolso o mochila al comienzo de los ejercicios, no haciéndose responsable la organización de las pruebas de su extravío o deterioro. La tenencia de alguno de estos dispositivos (encendido o apagado) u objetos durante la prueba o la utilización de cualquier medio fraudulento dará lugar a la anulación completa de la prueba del estudiante por parte de la Comisión Organizadora. Además, el alumnado **deberá presentar despejados y visibles los pabellones auditivos** durante todo el tiempo que dure el examen.
- Durante la realización de los exámenes, el estudiante deberá en todo momento tener continua y completamente despejados y visibles los pabellones auditivos.

**DESPUÉS DE LOS EXÁMENES**

Los procesos de consulta de notas, presentación de reclamaciones, solicitudes de segunda corrección e impresión de tarjetas de calificaciones deben realizarse por Internet en la dirección <https://acceso.um.es> en la que deberá identificarse con su DNI y con la **clave** que se le asigna al matricularse.

En esa misma dirección encontrará los plazos de cada uno de los procesos.

# CÓMO RELLENAR LAS CABECERAS

PRUEBAS DE ACCESO A LAS UNIVERSIDADES PÚBLICAS DE LA REGIÓN DE MURCIA

AÑO 20.....  
Cabecera de Examen

Marque el DNI, NIE o NIU como se indica a la derecha

Deje en blanco este espacio

D.N.I. / N.I.E. / N.I.U. (DÍGITOS)

--	--	--	--	--	--	--	--

ES IMPRESCINDIBLE ESCRIBIR Y MARCAR EL D.N.I.

Y  U  X

(TRAZOS)

0	0	0	0	0	0	0	0
1	1	1	1	1	1	1	1
2	2	2	2	2	2	2	2
3	3	3	3	3	3	3	3
4	4	4	4	4	4	4	4
5	5	5	5	5	5	5	5
6	6	6	6	6	6	6	6
7	7	7	7	7	7	7	7
8	8	8	8	8	8	8	8
9	9	9	9	9	9	9	9

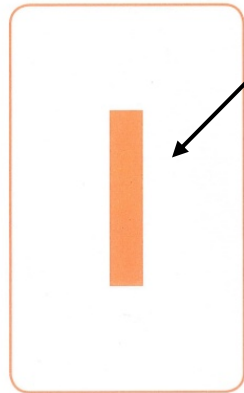

NOMBRE: .....

1º APELLIDO: .....

2º APELLIDO: .....

MATERIA: .....

Escriba con bolígrafo sus datos completos

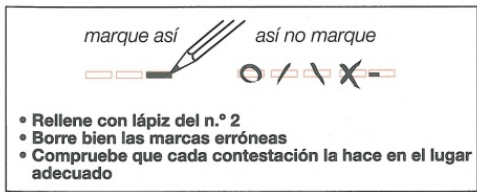

Escriba arriba con bolígrafo el código que se dará en cada examen y marque con lápiz las casillas correspondientes

CÓDIGO DE MATERIA

0	0	0
1	1	1
2	2	2
3	3	3
4	4	4
5	5	5
6	6	6
7	7	7
8	8	8
9	9	9

# CÓMO MARCAR EL IDENTIFICADOR (NIF, NIE, NIU)

La letra final no se usa: ni se escribe arriba ni se marca a lápiz.  
El resto de datos se escriben con bolígrafo en las casillas de arriba y se marcan con lápiz en las de abajo, como se indica en estos ejemplos:

Ejemplo de D.N.I. convencional  
54901322-A  
Escribir los 8 dígitos, sin la letra final, ocupando las 8 columnas

Ejemplo de D.N.I. con 7 dígitos  
7505986-B  
Escribir los 7 dígitos, sin la letra final, dejando la 1ª columna vacía

D.N.I. / N.I.E. / N.I.U. (DÍGITOS)

5	4	9	0	1	3	2	2
---	---	---	---	---	---	---	---

ES IMPRESCINDIBLE ESCRIBIR Y MARCAR EL D.N.I.

Y  U  X

(TRAZOS)

0	0	0	0	0	0	0	0
1	1	1	1	1	1	1	1
2	2	2	2	2	2	2	2
3	3	3	3	3	3	3	3
4	4	4	4	4	4	4	4
5	5	5	5	5	5	5	5
6	6	6	6	6	6	6	6
7	7	7	7	7	7	7	7
8	8	8	8	8	8	8	8
9	9	9	9	9	9	9	9

D.N.I. / N.I.E. / N.I.U. (DÍGITOS)

	7	5	0	5	9	8	6
--	---	---	---	---	---	---	---

ES IMPRESCINDIBLE ESCRIBIR Y MARCAR EL D.N.I.

Y  U  X

(TRAZOS)

0	0	0	0	0	0	0	0
1	1	1	1	1	1	1	1
2	2	2	2	2	2	2	2
3	3	3	3	3	3	3	3
4	4	4	4	4	4	4	4
5	5	5	5	5	5	5	5
6	6	6	6	6	6	6	6
7	7	7	7	7	7	7	7
8	8	8	8	8	8	8	8
9	9	9	9	9	9	9	9

Ejemplo de N.I.E. (extranjeros)  
X1252542-D  
Marcar en la 1ª columna la letra inicial (X,Y) y en el resto los 7 dígitos, sin la letra final

Ejemplo de N.I.U. (código universitario)  
U0099012-T  
Marcar en la 1ª columna la letra inicial (U) y en el resto los 7 dígitos, sin la letra final

D.N.I. / N.I.E. / N.I.U. (DÍGITOS)

X	1	2	5	2	5	4	2
---	---	---	---	---	---	---	---

ES IMPRESCINDIBLE ESCRIBIR Y MARCAR EL D.N.I.

Y  U  X

(TRAZOS)

0	0	0	0	0	0	0	0
1	1	1	1	1	1	1	1
2	2	2	2	2	2	2	2
3	3	3	3	3	3	3	3
4	4	4	4	4	4	4	4
5	5	5	5	5	5	5	5
6	6	6	6	6	6	6	6
7	7	7	7	7	7	7	7
8	8	8	8	8	8	8	8
9	9	9	9	9	9	9	9

D.N.I. / N.I.E. / N.I.U. (DÍGITOS)

U	0	0	9	9	0	1	2
---	---	---	---	---	---	---	---

ES IMPRESCINDIBLE ESCRIBIR Y MARCAR EL D.N.I.

Y  U  X

(TRAZOS)

0	0	0	0	0	0	0	0
1	1	1	1	1	1	1	1
2	2	2	2	2	2	2	2
3	3	3	3	3	3	3	3
4	4	4	4	4	4	4	4
5	5	5	5	5	5	5	5
6	6	6	6	6	6	6	6
7	7	7	7	7	7	7	7
8	8	8	8	8	8	8	8
9	9	9	9	9	9	9	9