

# **Cómo preparar sexenios de investigación**

## **Campo 4. Ciencias Biomédicas**

Grupo de trabajo de apoyo a la investigación

Febrero 2024

# Objetivos

- **Conocer la convocatoria de reconocimiento de sexenios de investigación.**
- **Saber los cambios en la filosofía de evaluación de ANECA.**
- **Aprender a usar las herramientas de dimensiones, métricas y de impacto social para localizar los indicios de calidad de las aportaciones.**
- **Ver algunos ejemplos prácticos.**

## SEXENIOS DE INVESTIGACIÓN

- **¿Qué son?** Son el reconocimiento de la actividad investigadora de profesores universitarios y científicos del CSIC durante un periodo de seis años (no tiene que ser consecutivo).
- **¿Quién lo otorga?** La Comisión Nacional de Evaluación de la Actividad Investigadora (**CNEAI**) es la principal entidad evaluadora.
  - De manera subsidiaria, **algunas universidades en colaboración con CNEAI** han habilitado procedimientos para los profesores de **categorías laborales** que no están recogidas en la convocatoria (UMU).
- **¿Cuándo se evalúa?** Hay una convocatoria a anual (en torno a diciembre). La convocatoria de 2023 estará abierta del 22 de enero al 12 de febrero de 2024.
- **¿Cómo se solicita?** Cumplimentando la correspondiente solicitud y los anexos necesarios y tramitarla por vía telemática.

## COMO SE CONSTRUYE UN TRAMO DE INVESTIGACIÓN

- **Periodo de evaluación:** 6 años no necesariamente consecutivos, desde licenciatura/graduación.
- **Consideraciones importantes:**
  - El primer sexenio condiciona para los siguientes. Por ejemplo: pueden ser años vacíos, pero si tienes las 5 aportaciones, se puede solicitar tramo. Puedes tener 4 ó 5 años vacíos y 1 ó 2 que acumulen las 5 aportaciones.
  - Recuperación de años tras denegación: aquellos que contengan las publicaciones puntuadas con 6 o más.
  - Riesgos de solicitar múltiples tramos a la vez, porque los años más antiguos no podrán reutilizarse si se deniega el primero **(quedan invalidados los años anteriores a ese tramo, también los años intermedios en ese tramo y los años que se queden sin evaluar entre dos tramos)**.
  - En caso de valoración negativa, se pueden rescatar 3 años del sexenio denegado y volver a pedir con 3 años nuevos.
  - Pueden dejarse años en blanco o sin aportación (de hecho, 5 aportaciones de 6 años).

## BENEFICIOS

- **Complemento económico en nómina**
- **Reducción de carga docente:** A partir de 2012 se tomó como criterio la posesión de sexenios reconocidos, según el art. 68.2 del [Real Decreto-ley 14/2012](#).
- **Oportunidades académicas:** participar en tribunales de tesis, participar en doctorados de calidad, figurar como IP en proyectos de investigación o tribunales de selección de profesorado.
- **Mérito en acreditaciones:** Relevante para TU y CU.

## CONVOCATORIA Y NORMATIVA

- Resolución de 5 de diciembre de 2023, de la Comisión Nacional Evaluadora de la Actividad Investigadora, por la que se publican los **criterios** para la evaluación de la actividad investigadora. [\[BOE núm. 300, de 16 de diciembre de 2023\]](#)
- Resolución de 18 de diciembre de 2023, de la Agencia Nacional de Evaluación de la Calidad y Acreditación, por la que se nombran miembros de **Comités Asesores** de la Comisión Nacional Evaluadora de la Actividad Investigadora [\[BOE núm. 305, de 22 de diciembre de 2023\]](#)
- Resolución de 19 de diciembre de 2023, de la Secretaría General de Universidades, por la que se aprueba la **convocatoria** de evaluación de la actividad investigadora. [\[BOE núm. 305, de 22 de diciembre de 2023\]](#)
- [Baremo general de aplicación en la evaluación de los sexenios de investigación por parte de los Comités Asesores](#)
- [Baremos específicos elaborados por los Comités Asesores para los distintos Campos/Subcampos](#)
- [Marco jurídico sexenios de investigación](#)
- [Código de Evaluación y Acreditación del Profesorado Universitario](#)

## ¿QUIÉN LO PUEDE SOLICITAR?

- **Funcionarios de carrera:** Incluye a los de universidades públicas españolas y del CSIC.
- **Profesores No funcionarios** de universidades públicas españolas con convenio con la CNEAI, y **se requieren 8 meses de contrato en un año natural para incluir un año en la solicitud.**
- **Profesores de universidades privadas** que hayan firmado convenio con CNEAI.

## ¿QUIÉN LO PUEDE SOLICITAR?

UMU

[Resolución del Rector de la Universidad de Murcia \(R-51/2024\) de fecha 15 de enero de 2024, por la que se fija el procedimiento y plazo de presentación de solicitudes de evaluación de la actividad investigadora del personal docente e investigador en régimen laboral.](#) 19 de enero de 2024.

- **Profesor Contratado Doctor.**
- **Profesor Permanente Laboral.**
- **Profesor Colaborador (licenciado o diplomado).**
- **Profesorado Ayudante Doctor.**
- **Investigadores distinguidos** (Ramón y Cajal, Beatriz Galindo, Saavedra Fajardo posterior a 2022).

A 31 de diciembre de 2023 esté contratado en la UMU.

El procedimiento es en 2 trámites:

1. Presentación de solicitud de la actividad investigadora en sede electrónica ANECA.
2. Presentación de solicitud en el Registro General UMU de haber solicitado la evaluación de la actividad investigadora (instancia al rector anexando copia de la solicitud presentada a ANECA).

\*Corresponde a la Universidad instruir el procedimiento de la evaluación de la actividad investigadora.

UNIVERSIDAD  
DE MURCIA

Biblioteca Universitaria  
Grupo de Trabajo de Apoyo  
a la Investigación

## ¿QUIÉN LO PUEDE SOLICITAR?

- Aquellos cuyo **último tramo evaluado** positivamente termine el 31 de diciembre de 2017 o hubiera terminado en años anteriores.
- Aquellos que nunca se hayan presentado anteriormente y cumplan un **mínimo de seis años evaluables** el 31 de **diciembre de 2023**.
- Aquellos a quienes **no se les hubiera reconocido su último tramo** de evaluación normal y éste hubiera terminado el 31 de diciembre de 2020 o en años anteriores (se puede construir un nuevo periodo, de seis años, con alguno de los años ya evaluados negativamente en la última solicitud presentada y, al menos, tres años posteriores a la misma).
- Se establece la posibilidad de que también acudan a esta convocatoria **profesores e investigadores en situación de comisión de servicios, excedencia, servicios especiales o dedicación parcial** (consultar [convocatoria](#) para mayor información).

## SOLICITUD

Se realiza telemáticamente a través de ANECA y se presenta **exclusivamente** a través de registro telemático.

Documentación requerida:

- Impreso de solicitud firmado.
- Currículo que se genera al cumplimentar la solicitud, con 5 aportaciones principales (las aportaciones deberán incluir datos para su localización, archivo PDF justificativo y, si tiene DOI o URL estable, breve resumen de cada aportación o un resumen general, índices de relevancia e impacto, etc.)
- Curriculum Vitae (se recomienda usar el CVN de FECYT).
- Hoja de servicios original actualizada con fecha posterior al día de publicación de esta convocatoria.
- Si la investigación se realizó en un centro no incluido en la hoja de servicios, deberá adjuntarse copia de los contratos, nombramientos, etc.

# El proceso de solicitud de sexenios

EL SOLICITANTE CADA SEIS AÑOS SELECCIONA LAS CINCO MEJORES CONTRIBUCIONES DE SU CV E INTRODUCE LOS DATOS EN UNA APLICACIÓN INFORMÁTICA

**El Solicitante elige la comisión priorizada por la que desea ser evaluado**

**La comisión evalúa colectivamente las contribuciones. Cada contribución en el informe final lleva una puntuación entre 0-10. Si la media supera el 6 se informa favorablemente**

**INFORME  
POSITIVO.  
TRAMO**

**INFORME  
NEGATIVO.  
NO TRAMO**

**En este caso se ofrece la puntuación exacta de cada contribución y la causa**

## SOLICITUD

**Resolución:** máximo 6 meses.

**Calificación** igual o mayor que 6 sobre 10.

**Resolución positiva:** concesión de sexenio.

**Resolución negativa:** posibilidad de recurso.

### Convocatoria 2022

Solicitudes presentadas 11.438

	Personal funcionario	Personal laboral
Solicitudes presentadas	6152	5732
Solicitudes aprobadas	96,75 %	94,40 %

Cómo rellenar la solicitud:

<https://upotv.upo.es/video/65ae3824abe3c697748b4569>

- ORCID obligatorio.
- Datos obligatorios para contacto.
- Desplegable para elegir:
- Convocatoria ordinaria (funcionarios)
- Convocatoria convenio (laborales)
- Resumen (4000 caracteres)
- Indicios de relevancia e impacto (4000 caracteres), incluir aquí el handle del repositorio.
- Adjuntar pdf si el texto completo está embargado.
- Sustitutorias: 1000 caracteres resumen indicios de calidad de las dos aportaciones

<https://aneca.sede.gob.es/>

## CONVOCATORIA DE TRANSICIÓN

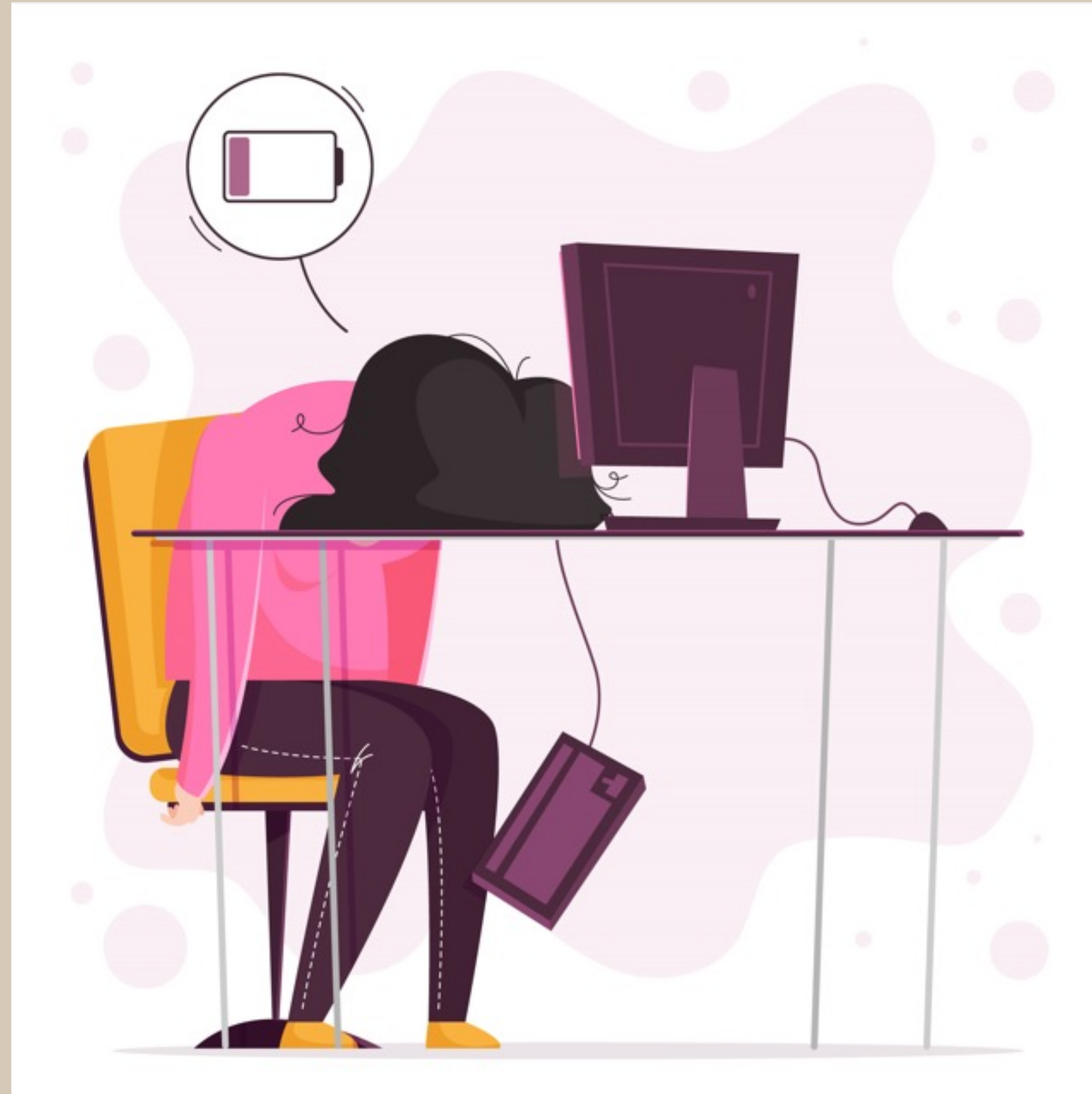

- Se subraya la valía de la aportación frente al medio en que se difunde, pero

### **RESPIRA**

- Es válido lo del año pasado: el 60% de la valoración es al Impacto científico

## CONVOCATORIA DE TRANSICIÓN

- [Grupo de Apoyo de Investigación.](#) Biblioteca Universidad de Murcia
- [Web Acreditación y Sexenios.](#) Biblioteca Universidad de Murcia
- [Aneca Responde](#)
- [AnecaTV](#)
- [FAQ Aneca](#)

UNIVERSIDAD  
DE MURCIA

Biblioteca Universitaria  
Grupo de Trabajo de Apoyo  
a la Investigación

## NUEVOS CRITERIOS

En la convocatoria 2023 se plantea un nuevo modelo de evaluación de las aportaciones basado en la bibliometría narrativa en la que debe argumentar cualitativamente el impacto científico y social .

- Ley Orgánica del Sistema Universitario (LOSU) 2022.
- Ley 17/2022 de Ciencia, Tecnología e Innovación (LCTI).
- Estrategia Nacional de Ciencia Abierta (ENCA) para 2023-2027.
- Manifiesto de Leiden sobre indicadores de investigación 2014.
- En 2023 ANECA se adhiere a DORA, Declaración de San Francisco sobre evaluación de la investigación.
- En 2023 ANECA se adhiere a COARA. Coalición Internacional para el Avance de la Evaluación de la Investigación.
- Real Decreto 678/2023, de 18 de julio, por el que se regula la acreditación estatal para el acceso a los cuerpos docentes universitarios y el régimen de los concursos de acceso a plazas de dichos cuerpos.

Todos estos cambios forman parte de una tendencia internacional por un cambio en los modelos de evaluación científica.

\* Mas información sobre DORA, Leiden y CoARA en la guía de la UNED [“Evaluación de la investigación según DORA, Leiden y COARA”](#)

UNIVERSIDAD  
DE MURCIA

Biblioteca Universitaria  
Grupo de Trabajo de Apoyo  
a la Investigación

## PRINCIPALES NOVEDADES

- 1) Tipos de aportaciones:** Se amplían los tipos de aportaciones tanto «ordinarias» (libros, artículos, patentes), como «extraordinarias» (informes, trabajos técnicos, artísticos, etc.)
- 2) Narración justificativa de impacto:** Requiere una combinación de métodos cualitativos y cuantitativos.  
  
La Biblioteca ha elaborado [“Ejemplos Bibliometría Narrativa, Sexenios 2023”](#)
- 3) Cumplimiento de la LCTI:** Artículos 37.1 y 37.6 sobre acceso abierto y derechos de publicación.
- 4) Campo 0 Interdisciplinar y multidisciplinar:** Para investigadores con trayectorias interdisciplinarias y multidisciplinarias.
- 5) Reordenamiento y homogeneización de criterios específicos:** Detalla aportaciones preferentes y valoración en cada campo.
- 6) Menor número de aportaciones:** Posible en [situaciones justificadas](#).

## PRINCIPALES NOVEDADES EN LA EVALUACIÓN

Se elimina la mención expresa a las métricas y sus fuentes en los criterios específicos de cada campo, dando un peso importante a la **valía de la aportación frente al medio en que se difunde**.

Se requerirá el **depósito en repositorios** institucionales, temáticos o generalistas de acceso abierto de las publicaciones científicas, códigos, metodologías y los conjuntos de datos que habrán de ser FAIR y contar con identificadores persistentes (DOI, Handle...).

**DIGITUM: Repositorio Institucional de la Universidad de Murcia.**

En caso de **multiautoría**, hay que declarar la participación activa de los investigadores, siguiendo el esquema de taxonomía CRediT.

Deberá declararse el uso de **Inteligencia Artificial generativa**, siempre que afecte al contenido original de la aportación.

# **DIGITUM: Repositorio Institucional de la Universidad de Murcia.**

Biblioteca>Recursos de información>Depósitos digitales>Digitum

## **DIGITUM: Depósito digital institucional de la UM**

**DIGITUM** es el **Depósito Digital Institucional de la Universidad de Murcia**. Su objetivo es permitir el acceso libre a la producción científica y académica de la Universidad, para aumentar la visibilidad de sus contenidos y garantizar la conservación de estos archivos digitales. En DIGITUM, los autores y autoras pueden depositar los resultados de su investigación. La Biblioteca se encarga de la gestión y el mantenimiento de este depósito mediante la organización, catalogación y difusión de los contenidos del depósito y ofrece servicios personalizados para PDI y alumnado.

- [Cómo depositar en DIGITUM: quién, qué y en qué formatos](#)
- [Beneficios de usar Digitum para el personal investigador](#)
- [Como usar DigitUM: Guía de uso](#)
- [Formación](#)
- [Guía de autoarchivo](#)
- [Cómo solicitar a la Biblioteca el archivo delegado de documentos y datos de investigación en DIGITUM](#)
- [Requisitos para depositar un TFG, TFM, Tesis Doctoral o Proyecto Fin de Carrera](#)
- [Formulario de autorización para depositar en Digitum una tesis doctoral anterior al Real Decreto 99/2011](#)
- [Formulario de autorización para depositar en Digitum un TFG, TFM o Proyecto Fin de Carrera](#)
- [Licencia Digitum](#)
- [Acceso abierto ---- Propiedad intelectual/derechos de autor ---- Licencias Creative Commons](#)
- [¿Qué licencia Creative Commons debo escoger al publicar mi documento?](#)
- [Comprueba los derechos de explotación de tu artículo en Sherpa Romeo y Dulcinea](#)
- [Preguntas frecuentes](#)
- [Documento del Consejo de Gobierno de 30 de abril de 2021, de apoyo al acceso abierto a la producción científica.](#)

[Solicita tu alta en DIGITUM para autoarchivar](#)

Contacto: [digitum@um.es](mailto:digitum@um.es)

Seminario Web: “[Deposito en DIGITUM, ciencia abierta, datos de investigación y plan de gestión de datos](#)”.

Biblioteca Universidad de Murcia. 19 Septiembre 2023.

UNIVERSIDAD  
DE MURCIA

Biblioteca Universitaria  
Grupo de Trabajo de Apoyo  
a la Investigación

## APORTACIONES

**Hay que seleccionar 5 aportaciones principales más 2 aportaciones sustitutorias opcionalmente** (consultar cada campo).

Se admiten aportaciones disponibles online, **aceptadas y publicadas** (que cuenten con DOI), aunque aún no se les haya asignado paginación definitiva y/o se hayan publicado en papel.

### ORDINARIAS

**Libros, capítulos de libros, prólogos, introducciones y anotaciones a textos** de reconocido valor científico en su área de conocimiento.

**Artículos** de valía científica en revistas de reconocido prestigio en su ámbito.

**Patentes, o modelos de utilidad**, de importancia económica demostrable.

## APORTACIONES

### **EXTRAORDINARIAS**

**Informes, estudios y dictámenes.**

**Trabajos técnicos o artísticos.**

**Exposiciones, excavaciones arqueológicas, catalogaciones.**

**Dirección de tesis doctorales de méritos excepcionales.**

**Comunicaciones a congresos, como excepción.**

**Esta convocatoria añade:**

Conjuntos de **datos**.

**Metodologías.**

Los programas de **ordenador** o los modelos de **aprendizaje automático**.

## CRITERIOS GENERALES PARA TODOS LOS CAMPOS

- 1.Flexibilidad en presentación de aportaciones:** Ya no es obligatorio presentar dos aportaciones sustitutorias, aunque es aconsejable.
- 2.Las aportaciones que se presenten a un sexenio de investigación no podrán presentarse a una posterior convocatoria de sexenios de transferencia.**
- 3.Valoración de aportaciones:** Se considera el impacto científico y social, con énfasis en la narrativa justificativa en los «indicios de relevancia e impacto».
- 4.Investigaciones multidisciplinares e interdisciplinares:** Valoración positiva de los resultados
- 5.Promoción de investigación en lenguas oficiales:** No se considera un demérito.
- 6.Depósito en abierto de resultados:** Obligatorio en ciertos casos en cumplimiento del artículo 37 de la LCTI y el art. 12 de la LOSU. Si has recibido financiación pública es obligatorio depositar en repositorios institucionales, temáticos o generalistas de acceso abierto. Siempre ha de incluir un identificador persistente (DOI, Handle o en general una URI/URL persistente).

## CRITERIOS GENERALES PARA TODOS LOS CAMPOS

- 7. Coautoría o autoría múltiple:** Debe especificarse la contribución según taxonomía [CRedit](#). [Tutorial con ejemplo en español](#). Deberá declararse el uso de Inteligencia Artificial generativa, siempre que afecte al contenido original de la aportación.
- 8. Se valora la calidad intrínseca del contenido,** no sólo su indexación en un determinado repertorio bibliográfico o base de datos. Pero 60% de la valoración para impacto científico.
- 9. Admisión de artículos first online:** Con requisito de identificador persistente y siempre que hayan sido publicadas o registradas (no sólo aceptadas).
- 10. Baremos específicos:** establecidos por cada Comisión.
- 11. Apéndice con dimensiones, métricas y fuentes:** Para avalar relevancia e impacto.

### Campo 4

#### 1. Sobre las aportaciones.

Se aceptarán un máximo de **dos aportaciones extraordinarias**. Valoración preferente para artículos científicos, libros y capítulos de libros y patentes. Se acepta que 1 de las aportaciones extraordinarias sea de casos clínicos, *short communications*, artículos de revisión bibliográfica, revisiones sistemáticas incluyendo las *scoping review*, con la excepción de las revisiones sistemáticas con metaanálisis (que tiene consideración de artículo, aportación ordinaria). Pero se valora con un 10% que sea aportación preferente: artículo, libro, capítulo de libro, patente.

#### 2. Valoración de las aportaciones.

Artículos: preferencia por aportaciones publicadas en revistas de calidad contrastada o indexadas en bases de datos bibliográficas de reconocido prestigio, así como en plataformas de publicación de resultados de investigación como Open Research Europe (ORE)

Libros y capítulos de libros: se valorará el prestigio de la editorial, de editoras/es, la colección si ha obtenido algún sello de calidad, y las reseñas recibidas en las revistas científicas especializadas.

### Campo 4

#### 2. Valoración de las aportaciones.

Patentes: se valorará si están en explotación, demostrada mediante contrato de compraventa o contrato de licencia. Patentes sin estar en explotación: se valorará solo si la concesión se ha llevado a cabo con examen previo (tipo B2). Se tendrá en cuenta la extensión de la protección de la patente (nacional, europea o internacional), valorándose más la de la protección más extensa.

#### 3. Mínimos orientativos para la valoración positiva.

Con carácter orientativo, **cinco aportaciones que sean artículos** con alta relevancia e impacto, publicados en revistas o plataformas como las citadas.

## NUEVO ENFOQUE – BIBLIOMETRIA NARRATIVA

Se tomará como referencia la **narrativa** aportada por la persona solicitante en los “**indicios de relevancia e impacto**” de cada aportación. Se defenderá el **impacto científico** de la aportación, por ejemplo, a través de **citas recibidas contextualizadas** excluyendo **autocitas**, de su **proyección nacional e internacional**, de los **proyectos nacionales o internacionales** que han financiado la investigación o que se han derivado de ella, del cumplimiento de estándares de ética e integridad en la investigación (COPE), de los **premios** recibidos, de las **traducciones** de la obra, entre otros.

Contribución al progreso del conocimiento y presentan impacto científico o social, entendido este último como los beneficios evidenciables que aporta el conocimiento más allá del ámbito académico.

En la narrativa aportada se hará un uso responsable de **indicadores cuantitativos** (indicadores **bibliométricos normalizados**, entre otros).

Para la narrativa nos apoyaremos en el apéndice de los criterios de evaluación de la convocatoria 2023 sobre dimensiones, métricas y fuentes de la **Bibliometría Narrativa**.

## **0. Interdisciplinar y multidisciplinar**

1. [Matemáticas y Física](#)
2. [Química](#)
3. [Biología Celular y Molecular](#)
4. [Ciencias Biomédicas](#)
5. [Ciencias de la Naturaleza](#)
- 6.1. [Tecnologías mecánicas y de la producción](#)
- 6.2. [Ingenierías de la Comunicación, Computación y electrónica](#)
- 6.3. [Arquitectura. Ingeniería Civil, Construcción y Urbanismo](#)
- 7.1 [Ciencias Sociales y \*\*Estudios de Género\*\*](#)
- 7.2 [\*\*Ciencias del Comportamiento\*\* y de la Educación](#)
8. [Ciencias Económicas y Empresariales](#)
9. [Derecho y jurisprudencia](#)
10. [Historia y \*\*Artes\*\*](#)
11. [Filosofía, Filología y Lingüística](#)

## A. DIMENSION A NIVEL DE APORTACIÓN

- ✓ Métricas de citación
- ✓ Métricas de uso y lectura
- ✓ Métricas de influencia social
- ✓ Métricas de visibilidad social

## A. DIMENSION A NIVEL DE APORTACIÓN

Métrica	Dimensión	Nivel	Alcance	Evidencia de	Fuentes (orden alfabético)	Contexto/Narrativa
Número de citas.	Citación.	Aportación.	Número de citas recibidas por la aportación excluyendo las autocitas.	Impacto científico.	Dialnet Métricas. Dimensions. Google Académico. OpenCitations. Scopus. WoS (Core Collection).	Citas recibidas por parte de autoras/es influyentes. Citas recibidas en publicaciones influyentes. Citas recibidas en secciones influyentes (metodología, discusión). Citas recibidas el último/primer año.
Citas normalizadas. Por ejemplo: Category Normalized Citation Impact (CNCI), Field-weighted Citation Impact (FWCI), Field Citation Ratio (FCR), etc.	Citación.	Aportación.	Número de citas recibidas considerando el año de publicación, la tipología documental y la disciplina.	Impacto científico.	Dimensions. InCites. Scopus.	Porcentaje de citación respecto al promedio mundial, u otras referencias (geográficas o disciplinares).
Percentil.	Citación.	Aportación.	Posición (decil, tercil, cuartil) en el que se encuentra una aportación en un listado de aportaciones ordenadas por citas recibidas.	Impacto científico.	Dialnet Métricas. Essential Science Indicators. InCites.	Lugar de la aportación en el listado correspondiente, indicando el tamaño del listado y/o el prestigio de la fuente que genera el listado.
Cantidad de uso.	Uso y lectura.	Aportación.	Número de visualizaciones descargas, visitas, inclusión en catálogos bibliotecarios, entre otros, considerando distintas plataformas digitales de comunicación.	Impacto científico y/o social.	Plataformas editoriales de publicación en acceso abierto. Repositorios. Scopus.	Número de países y ciudades diferentes desde donde se ha usado una aportación.
Número de menciones.	Influencia o adopción social.	Aportación.	Número de menciones recibidas por la aportación en documentos no académicos por agentes sociales, culturales, económicos o políticos. Por ejemplo: documentos normativos, patentes, informes políticos o de implementación de políticas públicas, noticias en medios, guías clínicas, etc.	Impacto social.	Agregadores de métricas alternativas (por ejemplo, PlumX). Fuentes directas de los agentes no académicos. Overton. The Lens.	Beneficios y trascendencia que ha generado fuera de la academia. Relevancia y alcance de las organizaciones que hacen uso de la aportación.
Número de interacciones (menciones, favoritos, réplicas, redifusiones, etc.).	Visibilidad social.	Aportación.	Número de interacciones sociales recibidas por la aportación desde medios de comunicación o plataformas de redes sociales.	Impacto social.	Agregadores de métricas alternativas (por ejemplo, Altmetric.com). Plataformas sociales académicas. Sitios web de medios de comunicación. Wikipedia.	Descripción detallada de la audiencia con la que se ha interactuado, resaltando variedad geográfica, lingüística e influencia.

## B. DIMENSION A NIVEL DE MEDIO DE DIFUSIÓN

- ✓ Métricas sobre el impacto científico del medio
- ✓ Métricas sobre calidad en la gestión del medio

Métrica	Dimensión	Nivel	Alcance	Evidencia de	Fuentes (orden alfabético)	Contexto/Narrativa
Impacto. Por ejemplo: Journal Impact Factor, Citescore, Scimago Journal Rank, IDR, etc.	Impacto científico del medio.	Medio de difusión.	Visibilidad de un medio de difusión a partir del impacto científico de sus publicaciones individuales.	Impacto científico.	Dialnet Métricas. Scopus. WoS.	Posición (decil, tercil, cuartil) del medio en un listado de medios ordenados por Impacto.
Sello de calidad editorial.	Calidad en la gestión del medio.	Medio de difusión.	Obtención por parte del medio de difusión de un reconocimiento a la calidad de su proceso de trabajo.	Impacto científico.	DOAB. DOAJ. Sello CEA-APQ. Sello de Calidad FECYT.	Relevancia de los premios o reconocimientos recibidos por el medio de difusión en el tiempo.
Grado de internacionalización.	Calidad en la gestión del medio.	Medio de difusión.	Porcentaje de personas afiliadas a instituciones extranjeras.	Impacto científico.	El propio medio de difusión o un producto externo con información de medios de difusión.	Relevancia de las personas pertenecientes a un comité editorial.

## C. DIMENSION RELACIONADAS CON LA CONTRIBUCIÓN CIENTÍFICA EN ABIERTO

- ✓ Depósito o publicación científica en abierto
- ✓ Compartición de datos, metodologías
- ✓ Ciencia abierta a la Sociedad

Métrica	Dimensión	Nivel	Alcance	Evidencia de	Fuentes (orden alfabético)	Contexto/Narrativa
Depósito en acceso abierto de la aportación.	Depósito en repositorio de acceso abierto.	Aportación.	Existencia de una copia legible por máquina de la aportación recogida en una o más plataformas de acceso abierto.	Ciencia Abierta.	Repositorios institucionales, temáticos o generalistas de acceso abierto. Plataformas editoriales de publicación en acceso abierto (modelo «diamante», etc.).	Relevancia de la plataforma. Métricas de uso de la aportación en cada plataforma. Vinculación de la aportación con otras aportaciones (publicaciones, conjuntos de datos, programas de ordenador, modelos de aprendizaje automático).
Número de participantes no académicos o grupos sociales involucrados.	Ciencia Abierta a la Sociedad.	Aportación.	Autoría no académica o contribuciones de no académicos/as explícitamente reconocidas en publicaciones científicas.	Ciencia Abierta.	Scistarter.	Diversidad de los grupos sociales o instituciones no académicas involucradas.

# BAREMO GENERAL DE LA EVALUACIÓN DE LOS SEXENIOS DE INVESTIGACIÓN 2023 POR PARTE DE LOS COMITÉS ASESORES .

DIMENSIÓN	APORTACION	MEDIO DE DIFUSIÓN	ACCESO Y CIENCIA ABIERTA
Citación	✓		
Uso y lectura	✓		
Influencia o adopción social	✓		
Visibilidad social	✓		
Impacto		✓	
Calidad		✓	
Ciencia Abierta			✓
Acceso Abierto			✓

Impacto científico 60%  
Impacto Social 10%  
Ciencia Abierta 10%

## BAREMO GENERAL DEN LA EVALUACIÓN DE LOS SEXENIOS DE INVESTIGACIÓN 2023 POR PARTE DE LOS COMITÉS ASESORES .

Contribución al progreso del conocimiento en el área	10%
Impacto científico	60%
Impacto social	10%
Contribución a la ciencia abierta	10%
Aportación preferente	10%
Reiteración de publicaciones	-15%
Autoría insuficientemente justificada	-15%
Malas prácticas de publicación	-25% a -100%

### **Aportación preferente:** Apartado E del baremo del Campo 4

Ajuste a lo señalado como “aportación preferente” en el apartado 1 del Campo 4 en la Resolución de criterios de evaluación de 2023: artículo, libro, capítulo de libro, patente.

Para tener más información consultar el documento publicado por ANECA el [baremo general](#) de aplicación en la evaluación de los sexenios de investigación 2023 por parte de los Comités Asesores.

Consultar además el [baremo específico](#) del campo 4.

## BAREMO ESPECÍFICO PROPUESTO POR EL COMITÉ ASESOR DEL CAMPO 4

**10%** Contribución al progreso del conocimiento (lo tiene que realizar el propio investigador): insisten en la innovación y novedad, relevancia y actualidad.

**60%** Impacto científico:

Citas:

Citas sin autocitas (excluir autor y coautores)

Tiempo transcurrido: FWCI (citas normalizadas de Scopus)

Resaltar investigadores de referencia o centros de prestigio.

Calidad de la editorial:

Revista JCR de WOS Clarivate, JIF: Q1 o Q2 en su año de publicación. Q3 con al menos 10 citas con FWCI superior a 1 o percentil superior al 50% en Scopus.

Entre 15-30 autores: reducción del 20%. Más de 30 autores: reducción del 40%

20% puede ser casos clínicos, short communications, artículos de revisión bibliográfica o revisiones sistemáticas, incluyendo las scoping reviews.

## BAREMO ESPECÍFICO PROPUESTO POR EL COMITÉ ASESOR DEL CAMPO 4

### **10%** Impacto social

Uso y lectura de la aportación (en otras plataformas no académicas: redes sociales)

Menciones no académicas o sociales: working papers, informes, blogs científicos o profesionales, guías para públicos amplios.

Interacciones en medios o plataformas sociales.

Aportaciones a políticas públicas, soluciones a problemas sociales, etc.

(que aparezca referencia en dicho documento, aportando enlace).

### **10%** Contribución a la ciencia abierta

Grado de apertura (depósito de preprint, ruta diamante, licencias Creative Commons, etc.)

### **10%** Aportación preferente: artículo, libro, capítulo de libro, patente.

## BAREMO ESPECÍFICO PROPUESTO POR EL COMITÉ ASESOR DEL CAMPO 4

Toda la información referida en estos 5 puntos tiene que estar bien identificada y argumentada en la narrativa de la solicitud.

En su descripción, la persona solicitante habrá de expresar, sucintamente, cuál es, según su criterio, la **contribución de su obra al progreso del conocimiento**, así como del **interés y creatividad de la aportación**, y el **papel que ha jugado el solicitante en la aportación**. Se recomienda que, además de un pequeño resumen de los contenidos de la aportación y de su relevancia científica, se indiquen parámetros de localización (**identificador persistente**) y de calidad (**factor de impacto científico, mencionar que la revista considera la evaluación por pares como norma editorial, que presenta resumen en inglés, cuartil de la aportación en su año de publicación, nº de citas en el año de publicación y en años posteriores, valor de su "cita normalizada" o su posición en el percentil de citas similares** (con los criterios de SCOPUS).

## BAREMO ESPECÍFICO PROPUESTO POR EL COMITÉ ASESOR DEL CAMPO 4

En el caso de capítulos de libros o libros, un **identificador persistente** y que haya citas bibliográficas referenciadas en el texto.

También, debe constar en la narrativa de la aportación las tesis doctorales a las que ha dado origen, proyectos nacionales/ internacionales que han financiado la investigación o que se han derivado de la misma, premios, colaboraciones nacionales/internacionales o cualquier otro aspecto que se considere relevante. Si la persona solicitante considera que la aportación tiene impacto social, debe exponerlo en su narrativa, describiendo dónde aparece su citación, haciendo constar en la narrativa las claves de acceso al documento, libro, etc., de impacto social mediante un identificador persistente, o referencia clara donde aparece la aportación.

### POSIBLES PENALIZACIONES

1. Reiteración de publicación en las mismas revistas o editoriales, incluyendo reiteración en special issues y entendiendo por reiteración 3 o más de las 5 aportaciones, siempre que no quede suficientemente justificado (-15% en cada aportación afectada).
2. En caso de autoría/coautoría/autoría múltiple que no quede suficientemente justificada (-15% en cada aportación afectada).
3. En caso de malas prácticas de publicación (reiteración de contenidos, traducción de obra propia, plagio, alteración de datos, artículos retractados, etc.) (de -25% a -100% en cada aportación afectada).

## PÁGINA WEB DE ACREDITACIÓN Y SEXENIOS

1. Todo lo referente a la convocatoria.
2. Explicación de las dimensiones, fuentes y métricas.
3. Enlaces y explicaciones de los diferentes recursos para indicar indicios de calidad.
4. Documentos elaborados por la Biblioteca, talleres y otros documentos de apoyo.
5. Formulario para rellenar con datos extraídos de las distintas herramientas para ayudar en la argumentación narrativa de la aportación.

UNIVERSIDAD  
DE MURCIA

## Acreditación y sexenios

La Biblioteca Universitaria mantiene una Página web con toda la información necesaria para encontrar las evidencias que solicitan las agencias de evaluación de la actividad investigadora.

Información sobre las agencias de evaluación ANECA y CNEAI: convocatorias vigentes:

- ANECA: Acreditaciones (Programas ACADEMIA y PEP)

1

- ANECA: Sexenios de investigación (CNEAI - Convocatoria anual)

Recursos necesarios para la búsqueda de las evidencias que solicitan las agencias nacionales de evaluación de la actividad investigadora: Índices de impacto, bases de datos, criterios de calidad, etc.

2

**Convocatoria sexenios 2023. Métricas, fuentes y dimensiones**

Métricas, fuentes y dimensiones para evidenciar indicios de relevancia e impacto de las aportaciones

3

- Revistas
- Libros
- Congresos
- Patentes

4

**Documentos de referencia / ¿Cómo consultar estos recursos? / Materiales de las sesiones de formación y FAQs**

**Formularios de Indicios de Calidad**

Como ayuda para la redacción de las solicitudes, facilitamos unos formularios para recoger los índices de impacto e indicios de calidad de las publicaciones que piden las agencias de evaluación.

5

- Aportación Sexenios 2023
- Revistas de Ciencias
- Revistas de Ciencias Sociales, Humanas y Jurídicas
- Libros y capítulos de libros
- Actas de congresos

Personal de contacto de la  
Biblioteca

Para cuestiones administrativas. Servicios de gestión  
del PDI funcionario y contratado (UM)

Ext.: 3566 y 3563

## Boletines y noticias

[ANECA al día.](#)

[ANECA Preguntas frecuentes de Sexenios 2023](#)

[Preguntas frecuentes Sexenios 2023.](#) Biblioteca de la UM

[Noticias de la Biblioteca de la UM](#) en el Boletín del  
investigador.

[Boletín del investigador.](#) Biblioteca de la Universidad de  
Sevilla.

## Novedades Acreditación y Sexenios

[Criterios específicos aprobados para cada uno de los  
campos de evaluación](#) (publicado el 16 de diciembre de  
2023).

[Aprobada convocatoria de Sexenios 2023](#) (BOE de 22 de  
diciembre de 2023).

**El plazo de presentación de solicitudes es del 22  
de enero al 12 de febrero de 2024.**

[Composición de los 15 comités asesores que evaluarán  
la convocatoria de sexenios de investigación de  
2023](#) (BOE de 22 de diciembre de 2023)

ANECA ha publicado el [baremo general](#) de aplicación en la  
evaluación de los sexenios de investigación 2023 por parte  
de los Comités Asesores

ANECA sigue publicando los [baremos específicos](#) de  
aplicación en la evaluación de los sexenios de

## Full Breastfeeding and Obesity in Children: A Prospective Study from Birth to 6 Years

Juan Antonio Ortega-García, MD, PhD,<sup>1</sup> Nicole Kloosterman, MSc,<sup>1</sup>  
 Lizbeth Alvarez, MPH,<sup>1</sup> Esther Tobarra-Sánchez, MD,<sup>1</sup>  
 Alberto Cárceles-Álvarez, MD, MPH,<sup>1</sup> Rebeca Pastor-Valero, MSc,<sup>1</sup>  
 Fernando Antonio López-Hernández, PhD,<sup>2</sup>  
 Manuel Sánchez-Solis, MD, PhD,<sup>1</sup> and Luz Claudio, PhD<sup>3</sup>

### Abstract

**Background:** Obesity is a major public health crisis among both children and adults and contributes to significant physical, psychological, and economic burden. We aim to investigate the effect of duration of breastfeeding on excessive weight and obesity at 6 years of age.

**Subjects/Methods:** Data on breastfeeding and child anthropometric measurements were collected in a birth-cohort study in Murcia, Spain ( $n=350$ ). Breastfeeding status and body mass index (BMI) were established according to WHO definitions. Other factors potentially related to children's weight were considered. Multiple log-linear and ordinal regressions were used to analyze the effects of breastfeeding on overweight and obesity when considering potential confounders.

**Results:** 33% and 17.3% of children in the study were of excess weight and obesity, respectively. Univariate predictors of BMI in children aged 6 were as follows: pregestational maternal BMI ( $\text{kg}/\text{m}^2$ ) ( $R^2=0.127$ ,  $p<0.01$ ); full breastfeeding (weeks) ( $R^2=-0.035$ ,  $p<0.01$ ); infant weight gain (kg) ( $R^2=0.348$ ,  $p<0.01$ ); and maternal alcohol consumption during pregnancy (g/day) ( $R^2=0.266$ ,  $p<0.01$ ) at age 6. In the ordinal logistic regression, full breastfeeding was associated with a significant decrease in obesity  $-0.052$  (95% CI,  $-0.10$  to  $-0.003$ ).

**Conclusions:** The delay of bottle feeding introduction may have a protective effect against obesity at 6 years of age. Our findings reinforce the need for greater support of breastfeeding and to promote a healthy environment and antipoverty interventions during pregnancy and infancy, alongside other strategies for obesity prevention.

**Keywords:** breastfeeding; childhood obesity; childhood overweight; cohort study; Spain

### Introduction

Obesity is a major public health crisis among both children and adults and contributes to significant physical, psychological, and economic burden.<sup>1</sup> The prevalence of childhood obesity is increasing in both low- and high-income countries.<sup>2,3</sup> In 2010, around one in three children in the EU aged 6–9 years were overweight or obese and rates have been increasing since.<sup>4</sup> In Spain from 2011 to 2012, the prevalence of childhood excess weight

and obesity was 29.7% and 9%, respectively.<sup>5</sup> Obesity at an early age often continues into adulthood and confers a major risk for insulin resistance, impaired glucose tolerance, hypertension, dyslipidemia, cardiovascular disease, and cancer.<sup>6–9</sup>

A mounting body of evidence suggests that breastfeeding may also play a role in programming noncommunicable disease risk later in life. Evidence in the literature analyzing the protective effects of breastfeeding against childhood adiposity has yielded controversial conclusions. Some studies

<sup>1</sup>Pediatric Environmental Health Speciality Unit, Laboratory of Environmental and Human Health (A5), Department of Paediatrics, Institute of Biomedical Research, IMIB-Arriaca, Virgen de la Arriaca University Hospital, University of Murcia, Murcia, Spain.

<sup>2</sup>Departamento de Métodos Cuantitativos e Informáticos, Universidad Politécnica de Cartagena, Cartagena, Spain.

<sup>3</sup>Division of International Health, Mount Sinai School of Medicine, New York, NY.

Full Breastfeeding and Obesity in Children: A Prospective Study from Birth to 6 Years

DOI: <https://doi.org/10.1089/chi.2017.0335>

Para buscar: 10.1089/chi.2017.0335

### MÉTRICAS DE CITACIÓN

#### -Número de citas recibidas:

- WOS (Core collection)
- Scopus
- Dialnet
- Dimensions
- Google académico
- OpenCitations

#### -Indicadores normalizados:

- Dimensions (FCR)
- Incites - WOS (CNCI)
- Scopus (FWCI)

#### - Percentil / Posición de la aportación

- Dialnet / Dialnet métricas
- Essential Science Indicators - WOS
- InCites - WOS

#### **Otras posibles fuentes:**

- Open Alex
- Semantic Scholar
- Scilit
- Exaly
- Wizdom

#### **Otras posibles fuentes:**

- Altmetric (Attention Score in Context)
- Wizdom (Relative Citation Ratio (RCR))

#### **Otras posibles fuentes:**

- Scopus

Basado en la Tabla 1 del Anexo de los criterios de evaluación

## WEB OF SCIENCE: CITAS RECIBIDAS

DOCUMENTS RESEARCHERS

Search in: Web of Science Core Collection Editions: All

DOCUMENTS CITED REFERENCES STRUCTURE

DOI Example: 10.1186/1476-4598-12-41  
10.1089/chi.2017.0335

+ Add row + Add date range Advanced search

Clear Search

Free Full Text From Publisher Full Text Links Export Add To Marked List 1 of 1

### Full Breastfeeding and Obesity in Children: A Prospective Study from Birth to 6 Years

By Ortega-García, JA (Ortega-García, Juan Antonio)<sup>[1]</sup>; Kloosterman, N (Kloosterman, Nicole)<sup>[1]</sup>; Alvarez, L (Alvarez, Lizbeth)<sup>[1]</sup>; Tobarra-Sánchez, E (Tobarra-Sanchez, Esther)<sup>[1]</sup>; Cárceles-Alvarez, A (Carceles-Alvarez, Alberto)<sup>[1]</sup>; Pastor-Valero, R (Pastor-Valero, Rebeca)<sup>[1]</sup>; López-Hernández, FA (Antonio Lopez-Hernandez, Fernando)<sup>[2]</sup>; Sánchez-Solis, M (Sanchez-Solis, Manuel)<sup>[1]</sup>; Claudio, L (Claudio, Luz)<sup>[3]</sup>

View Web of Science ResearcherID and ORCID (provided by Clarivate)

Source CHILDHOOD OBESITY  
Volume: 14 Issue: 5 Page: 327-337  
DOI: 10.1089/chi.2017.0335

Published JUL 2018

Early Access JUN 2018

Citation Network

In Web of Science Core Collection  
29 Citations  
Create citation alert

37 Times Cited in All Databases  
+ See more times cited

60 Cited References  
View Related Records →

How does this document's citation performance compare to peers?

### Narrativa:

El artículo ha sido citado 29 veces en los índices de WOS (se debe poner el dato sin autocitas) en su colección principal. Hay 14 citas donde se indican en qué parte del artículo se cita, 5 en background, 1 en basis, 2 en support y 6 en discuss.

# WEB OF SCIENCE: CITAS RECIBIDAS

Search > Results for 10.1089/chi.2017.0335 (DOI)

1 result from Web of Science Core Collection for:

Analyze Results **Citation Report** Create Alert

10.1089/chi.2017.0335 (DOI) Search

Add Keywords

Publications You may also like... Copy query link

Refine results

Search within results...

Quick Filters

Open Access 1

Publication Years

2018 1

0/1 Add To Marked List Export

Sort by: Relevance 1 of 1

1 Full Breastfeeding and Obesity in Children: A Prospective Study from Birth to 6 Years 29 Citations

Ortega-García JA; Kloosterman N; (...); Claudio L

Jul 2018 | Jun 2018 (Early Access) | CHILDHOOD OBESITY 14 (5) , pp.327-337 60 References

Background: Obesity is a major public health crisis among both children and adults and contributes to significant physical, psychological, and economic burden. We aim to investigate the effect of duration of breastfeeding on excessive weight and obesity at 6 years of age.

Subjects/Methods: Data on breastfeeding and child anthropometric measurements were collected in a birth-cohort study i ... Show more

Free Full Text From Publisher

EXCLUIR LA AUTOCITACIÓN

### Citation Report

10.1089/chi.2017.0335 (DOI) Analyze Results Create Alert

Export Full Report

<b>Publications</b> 1 Total From 1900 to 2024	<b>Citing Articles</b> 29 Analyze Total 29 Analyze Without self-citations	<b>Times Cited</b> 29 Total 29 Without self-citations Average per item	<b>1</b> H-Index
--	---	---	---------------------

Times Cited and Publications Over Time

DOWNLOAD

UNIVERSIDAD  
DE MURCIA

Biblioteca Universitaria  
Grupo de Trabajo de Apoyo  
a la Investigación

## WOS: CITAS RECIBIDAS

DOCUMENTS RESEARCHERS

Search in: Web of Science Core Collection Editions: All

DOCUMENTS **CITED REFERENCES** STRUCTURE

Cited Work Example: adv\* food\* res\* COM\* AZ X

And Cited Title Example: bio diesel fuel\* ADOLES\* X

And Cited Author Example: Peterson S\* ALVAREZ\* AZ X

+ Add row + Add date range

x Clear Search

## BUSCANDO CITAS PERDIDAS

6 Cited References

Step 2: Select the cited references in this list that match the author(s) or work(s) you are interested in, then See Results.

Customize table settings

0/6 Export See Results < 1 of 1 >

<input type="checkbox"/>	Cited Author	Cited Work	Title	Year	Volume	Issue	Page	Identifier	Citing Articles
<input type="checkbox"/>	Alvarez García, D.; (...); Nunez, J.	Comun. Rev. Científica Comun. Educ	Ciberagresion entre adolescentes: Prevalencia y diferencias de genero	2017	50		89-97		1
<input type="checkbox"/>	Alvarez-García, D.; (...); García, T	COMPUT HUM BEHAV	Validation of the Cybervictimization Questionnaire (CYVIC) for adolescents	2017	70		270-281	10.1016/j.chb.2017.01.007	34
<input type="checkbox"/>	Alvarez-García, D.; (...); Núñez, JC	COMUNICAR	Cyberaggression among Adolescents: Prevalence and Gender Differences	2017	25	50	89-97	10.3916/C50-2017-08	62
<input type="checkbox"/>	Melero, L.	COM PERS MAJ ACT FOR	Modificaciones de los estereotipos sobre los mayores. Analisis de las variables evolutivas del cambio de actitudes en adolescentes y jovenes	2007			29-46		2
<input type="checkbox"/>	Núñez, A; Alvarez-García, D	COMUNICAR	Anxiety and self-esteem in cyber-victimization profiles of adolescents	2021	29	67		10.3916/C67-2021-04	13
<input type="checkbox"/>	Scharp, KM; Alvarez, CF	COMMUN RES	Overcoming Obstacles by Enacting Resilience: How Queer Adolescents Respond to Being Estranged From Their Parents	2023				10.1177/00936502221142175	3

Page size 50 < 1 of 1 >

# SCOPUS: CITAS RECIBIDAS

Start exploring

Documents Authors Researcher Discovery <sup>New</sup> Organizations Search tips ?

Search within DOI Search documents \* 10.1089/chi.2017.0335

+ Add search field + Add date range Advanced document search > Reset Search

Search History Saved Searches

Documents Preprints Patents Secondary documents Research data

1 document found Analyze results

All Export Download Citation overview More Show all abstracts Sort by Date (newest)

Document title	Authors	Source	Year	Citations
1 Article • Open access Full Breastfeeding and Obesity in Children: A Prospective Study from Birth to 6 Years	Ortega-García, J.A., Kloosterman, N., Alvarez, L., ...Sánchez-Solis, M., Claudio, L.	Childhood Obesity, 14(5), pp. 327-337	2018	39

Show abstract View at Publisher Related documents

Self citations of all authors are excluded.

Back to document results Export Print

This is an overview of citations for the documents you've selected. Document h-index : 1 View h-graph

1 cited documents Save to list

Date range: 2020 to 2024 Exclude self citations of all authors Exclude citations from books Update

Sort on: Date (newest)

Documents	Citations	<2020	2020	2021	2022	2023	2024	Subtotal	>2024	Total
	Total	3	6	13	10	7	0	36	0	39
1 Full Breastfeeding and Obesity In Children: A Prospective St...	2018	3	6	13	10	7		36		39

# DIMENSIONS: CITAS RECIBIDAS FIELD CITATION RADIO (FCR)

**Dimensions** 10.1089/chi.2017.0335 Save / Export

Search in:  Full data  Title and abstract  DOI

**FILTERS** FAVORITES

- > PUBLICATION YEAR
- > RESEARCHER
- > RESEARCH CATEGORIES
- > PUBLICATION TYPE
- > SOURCE TITLE
- > JOURNAL LIST
- > OPEN ACCESS

**PUBLICATIONS** 1 **DATASETS** 0 **GRANTS** selected filter not applicable **PATENTS** selected filter not applicable **CLINICAL TRIALS** selected filter not applicable

**POLICY DOCUMENTS** selected filter not applicable

Show abstract Sort by: Relevance

Title, Author(s), Bibliographic reference - [About the metrics](#)

**Full Breastfeeding and Obesity in Children: A Prospective Study from Birth to 6 Years**  
 Juan Antonio Ortega-García, Nicole Kloosterman, Lizbeth Alvarez, Esther Tobarra-Sánchez, Alberto Cárceles-Álvarez, Reb...  
 2018, *Childhood Obesity* - Article  
 BACKGROUND: Obesity is a major public health crisis among both children and adults and contributes to significant physical, psychological, and economic burden. We aim to investigate the effect of dura... [more](#)

Citations 42 Altmetric 57

**Dimensions** 10.1089/chi.2017.0335 Save / Export Support Rosario ...

< Go back

Publication - Article

## Full Breastfeeding and Obesity in Children: A Prospective Study from Birth to 6 Years

*Childhood Obesity*, 14(5), 327-337 - June 2018  
<https://doi.org/10.1089/chi.2017.0335>

**Authors**

**Juan Antonio Ortega-García** - Hospital Universitario Virgen de la Arrixaca; University of Murcia  
 Corresponding Author

**Nicole Kloosterman** - Hospital Universitario Virgen de la Arrixaca; University of Murcia

**Lizbeth Alvarez** - Hospital Universitario Virgen de la Arrixaca; University of Murcia

6 more

**Abstract**

BACKGROUND: Obesity is a major public health crisis among both children and adults and contributes to significant physical, psychological, and economic burden. We aim to investigate the effect of duration of breastfeeding on excessive weight and obesity at 6 years of age. SUBJECTS/METHODS: Data on breastfeeding and child anthropometric measurements were collected in a birth-cohort study in Murcia, Spain (n = 350). Breastfeeding status and body mass index (BMI) were established according to WHO definitions. Other factors potentially related to children's weight were considered. Multiple log-linear and ordinal regressions were used to analyze the effects of breastfeeding on overweight and obesity when considering potential confounders. RESULTS: 33% and 17.3% of children in the study were of excess weight and obesity, respectively. Univariate predictors of BMI in children aged 6 were as follows:

[More](#)

**Share**

**Export citation**

**Publication metrics** [About](#)

**Dimensions Badge**

	42	Total citations
	18	Recent citations
	9.4	Field Citation Ratio
	2.15	Relative Citation Ratio

**Altmetric**

	Policy documents (1)
	X (80)
	Facebook (1)
	Mendeley (249)

**Biblioteca Universitaria  
Grupo de Trabajo de Apoyo  
a la Investigación**

## DIMENSIONS: CITAS RECIBIDAS – INDICADORES NORMALIZADOS

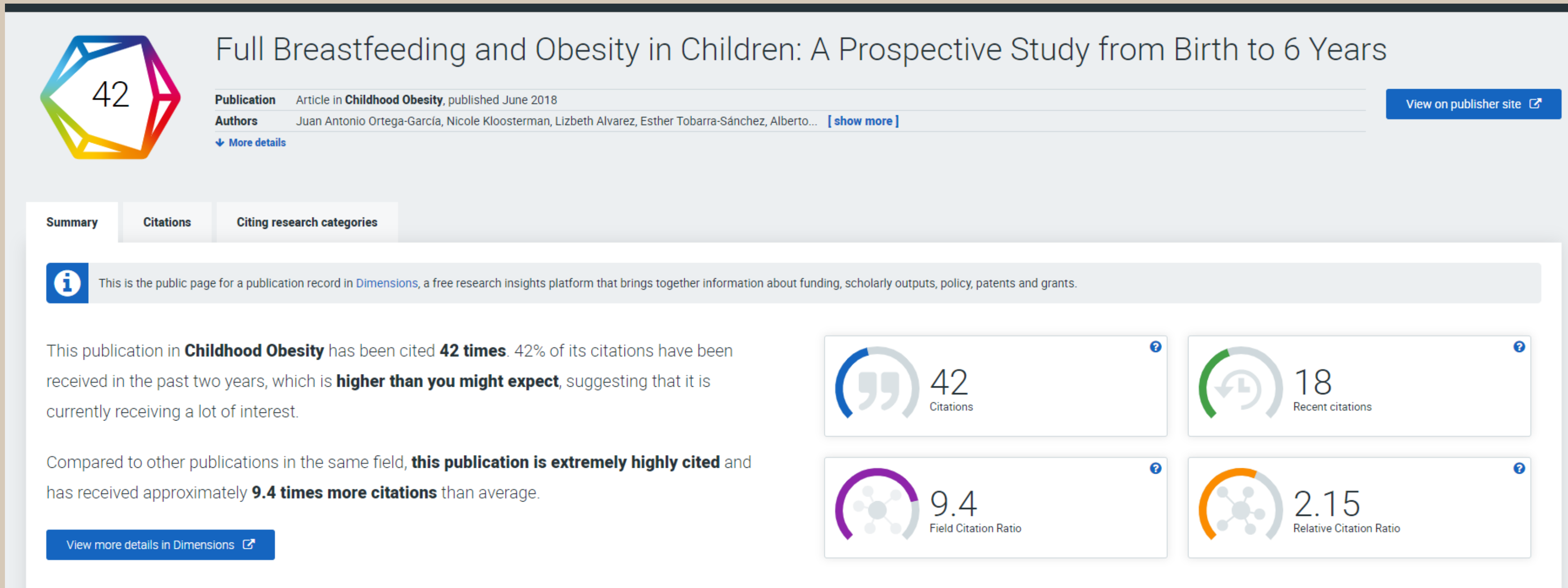

Esta publicación en *Childhood Obesity* ha sido citada 42 veces. El 42% de sus citas se han recibido en los últimos dos años, lo que es más de lo que cabría esperar, lo que sugiere que actualmente está recibiendo mucho interés.

En comparación con otras publicaciones del mismo campo, esta publicación es extremadamente citada y ha recibido aproximadamente 9,4 veces más citas que la media.

### Importante:

FCR: Sólo se calcula para las publicaciones posteriores a 2000 y con una antigüedad de al menos 2 años.

RCR: sólo se calcula para publicaciones en Pubmed

UNIVERSIDAD  
DE MURCIA

Biblioteca Universitaria  
Grupo de Trabajo de Apoyo  
a la Investigación

Google Académico "Full Breastfeeding and Obesity in Children: A Prospective Study from Birth to 6 years"

Artículos Mi perfil

Cualquier momento  
Desde 2024  
Desde 2023  
Desde 2020  
Intervalo específico...

Ordenar por relevancia  
Ordenar por fecha

Cualquier idioma  
Buscar solo páginas en español

Cualquier tipo  
Artículos de revisión

incluir patentes  
 incluir citas

Full breastfeeding and obesity in children: a prospective study from birth to 6 years [PDF] liebertpub.com

[JA Ortega-García, N Kloosterman, L Alvarez, E Tobarra-Sánchez, A Cárceles-Álvarez...](#)  
Childhood obesity, 2018 · liebertpub.com

**Abstract**  
**Background:** Obesity is a major public health crisis among both children and adults and contributes to significant physical, psychological, and economic burden. We aim to investigate the effect of duration of breastfeeding on excessive weight and obesity at 6 years of age.  
**Subjects/Methods:** Data on breastfeeding and child anthropometric measurements were

MOSTRAR MÁS

☆ Guardar Citar **Citado por 80** Artículos relacionados Las 12 versiones

Mejor resultado para esta búsqueda. [Ver todos los resultados](#)

OpenCitations

Home About Help us Data Model Datasets Querying Data Tools Download Publications

### OpenCitations Index Search Interface

Here you can perform queries on the [OpenCitations Index](#) datasets. Such as:

- REFERENCES:** get the references of a document with DOI: [10.1186/1756-8722-6-59](#)
- CITATIONS:** get the citations of a document with DOI: [10.1186/1756-8722-5-31](#)
- A CITATION:** get the data of a citation with OCI: [06190834283-06101389277](#)

[Show the search interface](#)

Number of rows per page:  **35 resources found**

Id	Citing entity	Cited entity
<a href="https://w3id.org/oc/index/ci/06102331379-062401247594">https://w3id.org/oc/index/ci/06102331379-062401247594</a>	<b>Breastfeeding History, Preschool Children's Sleep, And Obesity.</b>  <b>Venue:</b> <a href="#">Comprehensive Child And Adolescent Nursing [issn:2469-4193 issn:2469-4207 omid:br/06102332606]</a> <a href="#">Comprehensive Child And Adolescent Nursing [issn:2469-4207 issn:2469-4193 omid:br/06102332606]</a> <b>Publication date:</b> 2020-08-31	<b>Full Breastfeeding And Obesity In Children: A Prospective Study From Birth To 6 Years</b>  <b>Venue:</b> <a href="#">Childhood Obesity [issn:2153-2168 issn:2153-2176 omid:br/062401248245]</a> <b>Publication date:</b> 2018-07 <b>Author(s):</b> <a href="#">Ortega-García, Juan Antonio [omid:ra/062403749191]</a> ; <a href="#">Kloosterman, Nicole</a>

SCOPUS

INDICADORES NORMALIZADOS  
PERCENTIL DE LA APORTACIÓN

FWCI

39	90th percentile	2.46	53
Citations in Scopus		FWCI	Views count

39 citas  
Percentil 90  
FWCI 2,46 (mayor que 1)  
53 vistas  
Más info en [View all metrics](#)

UNIVERSIDAD  
DE MURCIA

Biblioteca Universitaria  
Grupo de Trabajo de Apoyo  
a la Investigación

## EJEMPLO DE NARRATIVA CON DATOS DE SCOPUS Y WOS

En Scopus se han localizado 39 citas (excluidas las autocitas) hasta el momento, estando entre el 10% más citado de las publicaciones de su categoría (percentil 90), algo que nos confirma el FWCI (2,46), indicando que el artículo ha sido citado más de dos veces de la media de los artículos de la misma tipología publicados ese año dentro de la misma categoría.

Con Analyze Results de WOS se puede construir narrativa como la de otro ejemplo:

El 37,5% de las citas recibidas provienen del campo de conocimiento de su área General Environmental Science, pero también ha recibido citas de otras áreas, como Social Sciences (3) o Decision Sciences (2). Se encuentran entre las personas citantes la profesora J. Doe, de la Universidad de California Los Ángeles (EE.UU.), quien, con un índice H de 10, es una de las referencias del área. Otros autores y autoras que citan la aportación pertenecen a la University of Minnesota Twin Cities (EE.UU.), la Université Paris 1 Panthéon-Sorbonne (Francia) o la Tianjin University of Finance and Economics (China).

## A. DIMENSIONES A NIVEL DE APORTACIÓN

### MÉTRICAS DE USO Y LECTURA

- Repositorios (Digitum, Zenodo, ...)
- Scopus

### MÉTRICAS DE INFLUENCIA SOCIAL

- PlumX (Scopus)
- The Lens
- Overtons

### MÉTRICAS DE VISIBILIDAD SOCIAL

- Plataformas sociales académicas
- Sitios web de comunicación
- Wikipedia

### Otras posibles fuentes:

- Altmetrics
- Depsy
- Open Journal Systems (OJS)
- Editum

### Otras posibles fuentes:

- Altmetrics
- Paperbuzz

### Otras posibles fuentes:

- Altmetrics
- Mendeley
- Scite
- Scilit

Basado en la Tabla 1 del Anexo de los criterios de evaluación

UNIVERSIDAD  
DE MURCIA

Biblioteca Universitaria  
Grupo de Trabajo de Apoyo  
a la Investigación

Document type  
Article • Bronze Open Access • Green Open Access  
Source type  
Journal  
ISSN  
21532168  
DOI  
10.1089/chi.2017.0335  
View more

# Full Breastfeeding and Obesity in Children: A Prospective Study from Birth to 6 Years

Ortega-García, Juan Antoniow<sup>a</sup> ; Kloosterman, Nicole<sup>a</sup>;  
Alvarez, Lizbeth<sup>a</sup>; Tobarra-Sánchez, Esther<sup>a</sup>; Cárcelos-Álvarez, Alberto<sup>a</sup>;  
Pastor-Valero, Rebeca<sup>a</sup>; López-Hernández, Fernando Antonio<sup>b</sup>;  
Sánchez-Solis, Manuel<sup>a</sup>; Claudio, Luz<sup>c</sup>  
Save all to author list

<sup>a</sup> Pediatric Environmental Health Speciality Unit, Laboratory of Environmental and Human Health, Department of Paediatrics, Institute of Biomedical Research, Ctra. Madrid-Cartagena, s/n., Murcia, 30120, Spain  
<sup>b</sup> Departamento de Métodos Cuantitativos e Informáticos, Universidad Politécnica de Cartagena, Cartagena, Spain  
<sup>c</sup> Division of International Health, Mount Sinai School of Medicine, New York, NY, United States

39 90th percentile Citations In Scopus | 2.46 FWCI | 53 Views count | [View all metrics >](#)

### Cited by 39 documents

FTO and MC4R polymorphisms, and selected pre-, peri- and postnatal factors as determinants of body mass index and fatness in children: a thorough analysis of the associations

Bryl, E., Szczeńniewska, P., Dutkiewicz, A. (2023) *Journal of Physiological Anthropology*

Prevalence and determinants of overweight and obesity among preschool-aged children from migrant and socioeconomically disadvantaged contexts in Montreal, Canada

Woronko, C., Merry, L., Uckun, S. (2023) *Preventive Medicine Reports*

Adiposity and feeding practices in the first two years of life among toddlers in Guadalajara, Mexico

Álvarez-Zaragoza, C., Vázquez-Garibay, E.M., Sánchez-Ramírez, C.A. (2023) *BMC Pediatrics*

[View all 39 citing documents](#)

Inform me when this document is cited in Scopus:

[Set citation alert >](#)

## METRICAS DE USO Y LECTURA MÉTRICAS DE INFLUENCIA SOCIAL

### SCOPUS - PLUMX

PlumX metrics

Captures  
245  
Readers  
Mentions  
1  
News Mentions  
Citations  
2  
Citation Indexes  
[View PlumX details >](#)

### PlumX Metrics

Sign in

Embed PlumX Metrics

## Full Breastfeeding and Obesity in Children: A Prospective Study from Birth to 6 Years

Citation Data: Childhood Obesity, ISSN: 2153-2176, Vol: 14, Issue: 5, Page: 327-337  
Publication Year: 2018

39 Citations | 245 Captures | 1 Mentions

Metric Options:  Counts  1 Year  3 Year

- Home
- Overview
- Highlights
- News Mentions

Metrics Details	
<b>CITATIONS</b> 39	
Citation Indexes	39
Scopus	39
PubMed Central	24
CrossRef	2
<b>CAPTURES</b> 245	
Readers	245
Mendeley	245
<b>MENTIONS</b> 1	
News Mentions	1
News	1

### Most Recent News

[See all news >](#)

#### Delay in bottle-feeding may reduce early childhood obesity risk

12 de julio de 2018 | Healio

Among children whose introduction to bottle-feeding is delayed, the longer duration of breastfeeding may confer protection against obesity at age 6 years, according to a study published in *Childhood Obesity*. "Differences in hormone and protein content between breast milk and formula may play a role in increasing risk of excess weight and obesity," Juan Antonio Ortega-Garcia, MD, PhD, of the pediat

### Article Description

Background: Obesity is a major public health crisis among both children and adults and contributes to significant physical, psychological, and economic burden. We aim to investigate the effect of duration of breastfeeding on excessive weight and obesity at 6 years of age. Subjects/Methods: Data on breastfeeding and child anthropometric measurements were collected in a birth-cohort study in Murcia, Spain (n = 350). Breastfeeding status and body mass index (BMI) were established according to WHO definitions. Other factors potentially related to children's weight were considered. Multiple log-linear and ordinal regressions were used to analyze the effects of breastfeeding on overweight and obesity when considering potential confounders. Results: 17.3% and 17.3% of children in the study were of excess weight and

[Show more >](#)

### Bibliographic Details

DOI: 10.1089/chi.2017.0335  
PMID: 29912590

UNIVERSIDAD DE MURCIA

Biblioteca Universitaria  
Grupo de Trabajo de Apoyo a la Investigación

## ALTMETRICS

- Extensión para navegador que se puede instalar
- Acceso a través de Dimensions previo registro

METRICAS DE USO Y LECTURA  
MÉTRICAS DE INFLUENCIA SOCIAL  
MÉTRICAS DE VISIBILIDAD SOCIAL

**Altmetric** What is this page? Embed badge Share

## Full Breastfeeding and Obesity in Children: A Prospective Study from Birth to 6 Years

Overview of attention for article published in *Childhood Obesity*, July 2018

**57**

[? About this Attention Score](#)

In the top 5% of all research outputs scored by Altmetric

**Mentioned by** [MORE...](#)

- 1 policy source
- 80 X users
- 1 Facebook page

**Citations**

- 42 Dimensions

**Readers on**

- 249 Mendeley

**SUMMARY** | Policy documents | X | Facebook | Dimensions citations

You are seeing a free-to-access but limited selection of the activity Altmetric has collected about this research output. [Click here to find out more.](#)

<b>Title</b>	Full Breastfeeding and Obesity in Children: A Prospective Study from Birth to 6 Years
<b>Published in</b>	Childhood Obesity, July 2018
<b>DOI</b>	10.1089/chi.2017.0335 <a href="#">↗</a>
<b>Pubmed ID</b>	29912590 <a href="#">↗</a>
<b>Authors</b>	Juan Antonio Ortega-García, Nicole Kloosterman, Lizbeth Alvarez, Esther Tobarra-Sánchez, Alberto Cár... <a href="#">[show]</a>
<b>Abstract</b>	Obesity is a major public health crisis among both children and adults and contributes to... <a href="#">[show]</a>

[View on publisher site](#)

[Alert me about new mentions](#)

[X Demographics](#) | Mendeley readers | Attention Score in Context

The data shown below were collected from the profiles of **80** X users who shared this research output. [Click here to find out more about how the information was compiled.](#)

# ALTMETRICS

# INDICE NORMALIZADO

# ATTENTION SCORE IN CONTEXT

## Full Breastfeeding and Obesity in Children: A Prospective Study from Birth to 6 Years

Overview of attention for article published in Childhood Obesity, July 2018

**57**

**?** About this Attention Score

In the top 5% of all research outputs scored by Altmetric

**Mentioned by** MORE...

- 1 policy source
- 80 X users
- 1 Facebook page

**Citations**

- 42 Dimensions

**Readers on**

- 249 Mendeley

**SUMMARY** | Policy documents | X | Facebook | Dimensions citations

You are seeing a free-to-access but limited selection of the activity Altmetric has collected about this research output. [Click here to find out more.](#)

**Title** Full Breastfeeding and Obesity in Children: A Prospective Study from Birth to 6 Years

**Published in** Childhood Obesity, July 2018

**DOI** 10.1089/chi.2017.0335

**Pubmed ID** 29912590

**Authors** Juan Antonio Ortega-García, Nicole Kloosterman, Lizbeth Alvarez, Esther Tobarra-Sánchez, Alberto Cár... [show]

**Abstract** Obesity is a major public health crisis among both children and adults and contributes to... [show]

[View on publisher site](#)

[Alert me about new mentions](#)

X Demographics | Mendeley readers | **Attention Score in Context** (indicated by a red arrow)

**?** This research output has an **Altmetric Attention Score** of 57. This is our high-level measure of the quality and quantity of online attention that it has received. This Attention Score, as well as the ranking and number of research outputs shown below, was calculated when the research output was last mentioned on **25 September 2022**.

ALL RESEARCH OUTPUTS	OUTPUTS FROM CHILDHOOD OBESITY	OUTPUTS OF SIMILAR AGE	OUTPUTS OF SIMILAR AGE FROM CHILDHOOD OBESITY
#732,111 of 25,120,346 outputs	#28 of 726 outputs	#15,995 of 334,429 outputs	#4 of 11 outputs

Altmetric has tracked 25,120,346 research outputs across all sources so far. Compared to these this one has done particularly well and is in the 97th percentile: it's **in the top 5% of all research outputs ever tracked** by Altmetric.

# MÉTRICAS DE INFLUENCIA SOCIAL MÉTRICAS DE VISIBILIDAD SOCIAL

LENS.ORG

Our Apps Release 9.0 Pricing Feature Tour About English - EN Register Login

## Explore global science and technology knowledge

The Lens serves integrated scholarly and patent knowledge as a public good to inform science and technology enabled problem solving.

Watch Explainer Video

Take Tour

BRIDGING CULTURES  
**Start Your Search**

Patents Scholarly Works Profiles Classifications Climate Landscapes

10.1089/chi.2017.0335

Search

Structured Search

LENS

LENS.ORG English - EN Our Apps Pricing About Guest Work Area Register / Sign In Support

1 Scholarly Results 012-595-564-922-379 citation\_id:"10.1089/chi.2017.0335" Search

**FILTERS**

- Date Range
- Flags
- Author
- Institution
- Institution Country/Region
- Identifier Type
- Funding
- Journal
- Conference Name
- Document Type
- Publisher
- Subject Matter
- Open Access
- Query Tools
- New Structured Search

### Full Breastfeeding and Obesity in Children: A Prospective Study from Birth to 6 Years.

Journal Article Open Access Childhood obesity (Print), Volume: 14, Issue: 5, Pages: 327-337. Jun 18, 2018

Authors: Juan Antonio Ortega-García <sup>1</sup>, Nicole Kloosterman <sup>1</sup>, Lizbeth Alvarez <sup>1</sup>, Esther Tobarra-Sánchez <sup>1</sup>, Alberto Cárceles-Álvarez <sup>1</sup>, Rebeca Pastor-Valero <sup>1</sup>, F. A. López-Hernández <sup>2</sup>, Manuel Sanchez-Solis <sup>1</sup>, Luz Claudio <sup>3</sup>

Citing Patents: 0 Citing Scholarly Works: 39 Reference Count: 50 Collections: 1

Additional Info: Open Access Abstract Field of Study Published

Summary 39 Citing Works 50 References Recommended Collections

Share Article Add to Collection Download Citation

#### Abstract

Background: Obesity is a major public health crisis among both children and adults and contributes to significant physical, psychological, and economic burden. We aim to investigate the effect of duration of breastfeeding on excessive weight and obesity at 6 years of age. Subjects/Methods: Data on breastfeeding and child anthropometric measurements were collected in a birth-cohort study in Murcia, Spain (n = 350). Breastfeeding status and body mass index (BMI) were established according to WHO definitions. Other factors potentially related to children's weight were considered. Multiple log-linear and ordinal regressions were used to analyze the effects of breastfeeding on overweight and obesity when considering potential confounders.

Results: 33% and 17.3% of children in the study were of excess weight and obesity, respectively. Univariate predictors of BMI in children aged 6 were as follows: pregestational maternal BMI (kg/m<sup>2</sup>) (R<sup>2</sup> = 0.127, p < 0.01); full breastfeeding (weeks) R<sup>2</sup> = -0.035, p < 0...

#### Authors

Juan Antonio Ortega-García <sup>1</sup>, Nicole Kloosterman <sup>1</sup>, Lizbeth Alvarez <sup>1</sup>, Esther Tobarra-Sánchez <sup>1</sup>, Alberto Cárceles-Álvarez <sup>1</sup>, Rebeca Pastor-Valero <sup>1</sup>, F. A. López-Hernández <sup>2</sup>, Manuel Sanchez-Solis <sup>1</sup>, Luz Claudio <sup>3</sup>

#### Institutions

- University of Murcia
- Universidad Politécnica de Cartagena
- Icahn School of Medicine at Mount Sinai

#### MeSH Terms

Adult, Breast Feeding, Child, Child, Preschool, Female, Humans, Infant, Infant, Newborn, Male, Models, Statistical, Mothers.

#### Key Words

spain, breastfeeding, childhood obesity, childhood overweight, cohort study

#### Field of Study

Public health, Demography, Cohort study, Breastfeeding, Childhood obesity, Body mass index, Overweight, Obesity, Anthropometry, Medicine

#### Links to other sources

- europaemc.org
- pubmed.ncbi.nlm.nih.gov
- www.ncbi.nlm.nih.gov
- www.liebertpub.com
- www.liebertpub.com
- doi.org
- pubmed.ncbi.nlm.nih.gov

#### Citing Scholarly Works

Year	Citing Scholarly Works
2012	0
2013	0
2014	0
2015	0
2016	1
2017	1
2018	2
2019	3
2020	10
2021	8
2022	7
2023	6
2024	5

In: Childhood obesity (Print), Issue: 5, Volume: 14, Page: 327-337  
Journal is Open Access:

Published: Jun 18, 2018  
Published in print: Jul 2018  
E-Published: Jun 18, 2018

Publication Info: Journal Article

Supplementary Info: Research Support, N.I.H., Extramural, Research Support, Non-U.S. Gov't

Publisher: Mary Ann Liebert Inc.  
Source ISSN: 21532176, 21532168

Feedback

## B. DIMENSIONES A NIVEL DE MEDIO

### MÉTRICAS DE SOBRE EL IMPACTO CIENTÍFICO

- JIF, JCI de JCR de WOS
- SJR, Citescore de Scopus
- IDR de Dialnet métricas

### MÉTRICAS SOBRE CALIDAD EN LA GESTIÓN

- DOAB
- DOAJ
- Sello CEA-APQ
- Sello de calidad de FECYT

### VISIBILIDAD DEL MEDIO:

#### Presencia en BD (revistas):

- Latindex
- MIAR
- DULCINEA

#### Presencia en catálogos de bibliotecas (libros, revistas, etc.):

- REBIUN
- WORDCAT
- KVK

**Revistas:** Página web de editoriales, Latindex, Sello FECYT, DOAJ, Erih Plus.

**Libros:** Sello CEA\_APQ (colecciones y monografías), DOAB, SPI.

Basado en la Tabla 1 del Anexo de los criterios de evaluación

UNIVERSIDAD  
DE MURCIA

Biblioteca Universitaria  
Grupo de Trabajo de Apoyo  
a la Investigación

# MÉTRICAS DE SOBRE EL IMPACTO CIENTÍFICO DEL MEDIO

## JCR de Clarivate

Clarivate  
Journal Citation Reports™ Journals Categories

Home > Journal profile

JCR YEAR  
2018

# Childhood Obesity

ISSN  
2153-2168

## Journal's performance

### Journal Impact Factor

The Journal Impact Factor (JIF) is a journal-level metric calculated from data indexed in the Web of Science publication and citations characteristics of the subject area and type of journal. The Journal Impact Factor use a journal-level metric as a proxy measure for individual researchers, institutions, or articles. [Learn more](#)

2018 JOURNAL IMPACT FACTOR	JOURNAL IMPACT FACTOR WITHOUT SELF CITATIONS
<b>2.426</b>	2.336
<a href="#">View calculation</a>	<a href="#">View calculation</a>

### Rank by Journal Impact Factor

Journals within a category are sorted in descending order by Journal Impact Factor (JIF) resulting in the Category Ranking below. A separate rank is shown for each category in which the journal is listed in JCR. Data in chronological order. [Learn more](#)

EDITION  
Science Citation Index Expanded (SCIE)

CATEGORY  
PEDIATRICS

## 32/125

JCR YEAR	JIF RANK	JIF QUARTILE	JIF PERCENTILE
2022	53/130	Q2	59.6
2021	58/130	Q2	55.77
2020	39/129	Q2	70.16
2018	32/125	Q2	74.80

### Rank by Journal Citation Indicator (JCI)

Journals within a category are sorted in descending order by Journal Citation Indicator (JCI) resulting in the Category Ranking below. A separate rank is shown for each category in which the journal is listed in JCR. Data in chronological order. [Learn more](#)

CATEGORY  
PEDIATRICS

## 18/176

JCR YEAR	JCI RANK	JCI QUARTILE	JCI PERCENTILE
2022	63/187	Q2	66.58
2021	44/184	Q1	76.36
2020	24/177	Q1	86.72
2019	17/177	Q1	90.68
2018	18/176	Q1	90.06
2017	21/173	Q1	88.15
2018	18/176	Q1	90.06

# MÉTRICAS SOBRE CALIDAD EN LA GESTIÓN DEL MEDIO LIBROS

doab directory of open access books

Search Publisher login Support Language

For Researchers For Librarians For Publishers Our Supporters Resources DOAB

Directory of Open Access Books

Over 77,500 academic peer-reviewed books

find books in DOAB... search

Browse by subject • language • publisher

ANECA FECYT INNOVACIÓN

CEA-APQ Calidad en Edición Académica Academic Publishing Quality

UNE UNIÓN DE EDITORIALES UNIVERSITARIAS ESPAÑOLAS

LISTADO DE COLECCIONES CIENTÍFICAS QUE DISPONEN DEL SELLO DE CALIDAD CEA-APQ

	NOMBRE DE LA COLECCIÓN	UNIVERSIDAD QUE PRESENTA LA SOLICITUD	CONVOCATORIA EN LA QUE OBTUVO EL SELLO	MENCIÓN ESPECIAL DE INTERNACIONALIDAD	FECHA EN LA QUE EXPIRA EL CERTIFICADO
1.	<i>Estudios Políticos.</i>	Centro de Estudios Políticos y Constitucionales	SEGUNDA	NO	06/07/2023

SP Scholarly Publishers Indicators

Inicio Proyecto Indicadores Equipo Contacto Buscar

Home / Indicadores / Prestigio editorial

Prestigio editorial Especialización temática Selección de originales Informes

## Prestigio editorial

UNIVERSIDAD  
DE MURCIA

Biblioteca Universitaria  
Grupo de Trabajo de Apoyo  
a la Investigación

# VISIBILIDAD DEL MEDIO PRESENCIA EN BD (revistas)

**MIAR** Matriz de Información para el Análisis de Revistas  
Versión 2024

inicio ¿Qué es MIAR? Buscar Gráficos ... Sugerir revista Contacto Català English

inicio / lista

## CHILDHOOD OBESITY

ISSN 2153-2168 Difusión

Título: CHILDHOOD OBESITY  
ISSN relacionados: 2153-2176  
País: United States  
Ámbito: CIENCIAS MÉDICAS Y DE LA SALUD  
Campo académico: ENDOCRINOLOGÍA Y METABOLISMO; PEDIATRÍA  
Indizada en: Science Citation Index Expanded (Clarivate), Scopus (ELSEVIER), CAB Abstracts (CABI), CINAHL (EBSCO), EMBASE (ELSEVIER), Food Science & Technology Abstracts (International Food Information Service), Health Research Premium Collection (ProQuest), MEDLINE (United States National Library of Medicine), Psycinfo (American Psychological Association - APA)  
Evaluada en: JUFO Portal (Federation of Finnish Learned Societies) - Levels 1, 2, 3.  
Métricas en: SJR, SCImago Journal & Country Rank, Scopus Sources  
Políticas OA: SHERPA/ROMEO

Buscar título

Facebook Twitter LinkedIn ShareThis

Difusión desde 2022

2023: c2+m0+e7+x1  
2022: c2+m0+e6+x0  
En MIAR desde 13-07-2016

ICDS hasta 2021

ICDS 2021: 10,7  
ICDS 2020: 10,7  
ICDS 2019: 10,7  
ICDS 2018: 10,6  
ICDS 2017: 10,6  
ICDS 2016: 10,6  
En MIAR desde 13-07-2016

Difusión:	Presente en	
	2 Bases de datos de citas. <i>Science Citation Index Expanded (Clarivate), Scopus (ELSEVIER)</i>	c2
	0 Bases de datos multidisciplinares.	m0
	7 Bases de datos especializadas. <i>CAB Abstracts (CABI), CINAHL (EBSCO), EMBASE (ELSEVIER), Food Science &amp; Technology Abstracts (International Food Information Service), Health Research Premium Collection (ProQuest), MEDLINE (United States National Library of Medicine), Psycinfo (American Psychological Association - APA)</i>	e7
	1 Recursos de evaluación. <i>JUFO Portal (Federation of Finnish Learned Societies) - Levels 1, 2, 3.</i>	x1

# VISIBILIDAD DEL MEDIO

## PRESENCIA EN CATALÓGOS DE BIBLIOTECAS (libros, revistas, etc)

## C. DIMENSIONES RELACIONADAS CON LA CONTRIBUCIÓN CIENTÍFICA EN ABIERTO

### DEPÓSITO EN ABIERTO DE LA APORTACIÓN

- Repositorios (Digitum, Zenodo, etc,...)
- Plataformas académicas editoriales

### Publicar en revistas de acceso abierto diamante

- Editum.
- Etc.

### Publicar en plataformas de acceso abierto

- ORE
- Etc.

### Grado de apertura de revistas en acceso abierto:

- Sherpa/Romeo (internacional)
- Dulcinea (españolas)

### Buscador revistas diamante

- [Buscador UNAM](#)

### Recolectores de repositorios

- OpenDoar
- BASE
- CORE
- RoaR
- Recolecta
- Hispana
- Europeanna
- LA Referencia
- Etc.

### NÚMERO DE PARTICIPANTES NO ACADEMICOS O GRUPOS SOCIALES INVOLUCRADOS

- Scistarter

Basado en la Tabla 1 del Anexo de los criterios de evaluación

UNIVERSIDAD  
DE MURCIA

Biblioteca Universitaria  
Grupo de Trabajo de Apoyo  
a la Investigación

# Beneficios de publicar en los repositorios institucionales

## ¿Qué son los repositorios institucionales?

Son sistemas en línea de acceso abierto que tienen el objetivo de almacenar, preservar y difundir la producción científica y académica de la comunidad universitaria.

### → Objetivos

- Difusión
- Visibilidad
- Impacto
- Preservación

## ¿Qué beneficios proporciona un repositorio?

### al investigador

- Permite publicar en abierto los documentos resultado de investigación y así cumplir los mandatos (de organismos financiadores).
- **Más visibilidad e impacto**, más citas.
- Garantiza una **correcta gestión de los derechos de autor**.
- **Acceso perpetuo a los trabajos** mediante enlaces permanentes.
- **Datos de uso** que facilitan la participación en evaluaciones.
- Permite el depósito de **todo tipo de documentos**, incluso inéditos (artículos, monografías, capítulos de monografías, comunicaciones en eventos, tesis, trabajos académicos, datasets, videos, etc.) **y en todo tipo de formatos**.

### a la universidad

- **Reunir y difundir** al mundo la producción científica y académica de la institución.
- **Aumento de la visibilidad** de la institución a través de las obras de sus autores y mejora del posicionamiento en Google.
- **Preservación para el futuro** de la obra de los autores y de la actividad intelectual de la universidad.

### a la sociedad

- **Acceso al conocimiento** para toda la sociedad y reutilización en beneficio de todos.
- Permite **visibilizar** y rendir cuentas de la inversión pública realizada en investigación.
- **Disminuye la brecha de acceso a la información** entre las instituciones y países.

**NO SON REPOSITARIOS**

- ❖ Mi página Web
- ❖ ResearchGate
- ❖ Academia.edu
- ❖ Dialnet

## REPOSITORIOS

REBIUN (2024). Sobre el requisito de depósito de las aportaciones: recomendaciones de la Red de Bibliotecas Universitarias y Científicas Españolas (REBIUN), en colaboración con ANECA

[https://www.aneca.es/documents/20123/201079/Info\\_REBIUN.pdf](https://www.aneca.es/documents/20123/201079/Info_REBIUN.pdf)

### Recomendaciones REBIUN para la convocatoria de sexenios de investigación 2023 y Repositorios Institucionales

Cumplimiento de requisito de depósito de las aportaciones

Solicita a tu editor los derechos de las aportaciones para su publicación en Acceso Abierto en un repositorio institucional

#### Para artículos de publicaciones periódicas

Desde junio de 2011 según la LCTI

Versión del documento que se puede depositar en abierto

Cuándo se puede depositar en abierto

Consulta

Embargo

Tiempo que la editorial se reserva en exclusiva para distribuir el artículo.

SHERPA ROMEO | DULCINEA

#### Para libros y capítulos de libros

Desde septiembre de 2022 según la LCTI

Elige acceso abierto

Elige acceso con periodo de embargo

Elige acceso solo a metadatos

Si dispones de los derechos de difusión en un repositorio conforme a lo establecido en la licencia Creative Commons de la obra o según los derechos retenidos por contrato o cedidos para este fin por la editorial

Si el editor se reserva un plazo de tiempo en exclusiva para distribuir la obra o parte de obra

Si careces de los derechos de difusión en un repositorio en la modalidad de acceso abierto

- Facilita a tu biblioteca un ejemplar si la obra tiene versión en papel
- Envía al repositorio su objeto digital.

art. 37.1 de Propiedad Intelectual: permitida la reproducción para fines de investigación o conservación, sin facilitar en ningún caso el acceso a su contenido

El personal de tu Biblioteca te puede asesorar

PDF

CC BY

#### Evidencias a aportar en las solicitudes para la Convocatoria

- 1 Identificador persistente del repositorio (DOI, Handle, ARK, SWHID, o, en general, una URI/URL única permanente)
- 2 Si las aportaciones están disponibles en el repositorio con acceso embargado, con acceso sólo a los metadatos o si no existe obligación de ello (anteriores a la LCTI): **el archivo PDF para facilitar el trabajo de evaluación de los comités.**

crue  
Universidades Españolas  
I+D+i  
Red de Bibliotecas REBIUN

UNIVERSIDAD  
DE MURCIA

Biblioteca Universitaria  
Grupo de Trabajo de Apoyo  
a la Investigación

# DEPOSITO EN ABIERTO - DIGITUM

Seminario Web: “[Deposito en DIGITUM, ciencia abierta, datos de investigación y plan de gestión de datos](#)”.  
Biblioteca Universidad de Murcia. 19 Septiembre 2023

Inicio Servicios Listar

Buscar en Digitum

Inicia sesión Idioma

**Autor/es principales:** López-Romero, José María  
Baró, Rocío  
Palacios-Peña, Laura  
Jerez Rodríguez, Sonia  
Gómez-Navarro, Juan José  
Jiménez-Guerrero, Pedro  
Montávez Gómez, Juan Pedro

**Facultad/Departamentos/Servicios:** Facultades, Departamentos, Servicios y Escuelas::Departamentos de la UMU::Física

**Forma parte de:** III Encuentro de Ingeniería de la Energía del Campus Mare Nostrum

**URI:** <http://hdl.handle.net/10201/90635>

**Tipo de documento:** info:eu-repo/semantics/other

**Número páginas / Extensión:** 16

**Derechos:** info:eu-repo/semantics/openAccess  
Attribution-NonCommercial-NoDerivatives 4.0 International

**Aparece en las colecciones:** III Encuentro de Ingeniería de la energía del Campus Mare Nostrum

**Ficheros en este ítem:**

Fichero	Descripción	Tamaño	Formato
Impacto del cambio climático sobre la producción fotovoltaica.pdf		6,64 MB	Adobe PDF

Mostrar el registro Dublin Core completo del ítem

Mostrar el registro PREMIS del ítem

Estadísticas

**Título:** Energías renovables.- Impacto del cambio climático sobre la producción fotovoltaica

**Autor:** Baró, Rocío - Jerez Rodríguez, Sonia - Palacios-Peña, Laura - Jiménez-Guerrero, Pedro - Montávez Gómez, Juan Pedro - López-Romero, José María - Gómez-Navarro, Juan José

**Tipo recurso:** ITEM

Seleccionar Fecha

Fecha inicio 01/05/2020 Fecha fin 30/11/2023

Totales

Visitas: 214  
Descargas: 251

Exportar datos

Exportar gráficos

Líneas GeoMaps

Gráfico Datos

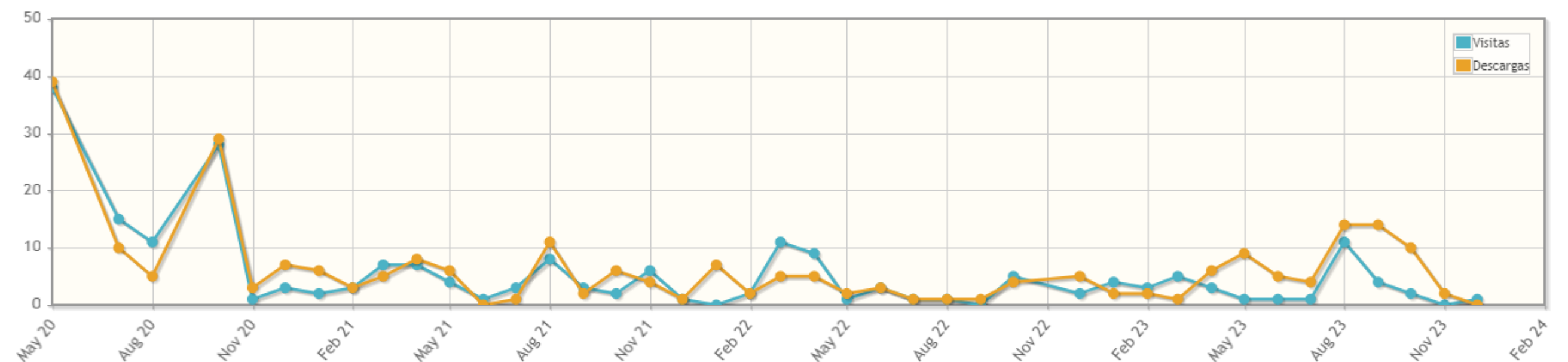

Geo Chart

Bar Chart

Visitas

Descargas

UNIVERSIDAD DE MURCIA

(1 of 1)

País	Visitas	Descargas
España	217	250

(1 of 1)

## DEPOSITO EN ABIERTO - ZENODO

# DEPOSITO EN ABIERTO POR LA EDITORIAL – PUBMED CENTRAL

An official website of the United States government [Here's how you know](#)

**NIH** National Library of Medicine  
National Center for Biotechnology Information

Log in

PMC 10.1089/chi.2017.0335 Search

US National Library of Medicine  
National Institutes of Health

Create alert Journal List Advanced Help

Display Settings: Summary

Send to: Filter your results:

- All (1)
- NIH grants (0)
- Embargoed (0)

[Manage Filters](#)

**Full Breastfeeding and Obesity in Children: A Prospective Study from Birth to 6 Years**

Juan Antonio Ortega-García, Nicole Kloosterman, Lizbeth Alvarez, Esther Tobarra-Sánchez, Alberto Cárceles-Álvarez, Rebeca Pastor-Valero, Fernando Antonio López-Hernández, Manuel Sánchez-Solis, Luz Claudio

Child Obes. 2018 Jul 1; 14(5): 327–337. Published online 2018 Jul 1. doi: [10.1089/chi.2017.0335](#)

PMCID: PMC6066191

[Article](#) [PDF-315K](#)

**Related information**

- Cited Articles
- Cited in Books
- MedGen
- PubMed
- Taxonomy

An official website of the United States government [Here's how you know](#)

**NIH** National Library of Medicine  
National Center for Biotechnology Information

Log in

PMC PubMed Central® Search PMC Full-Text Archive Search in PMC Advanced Search User Guide

Journal List > Child Obes > PMC6066191

OTHER FORMATS

[PDF \(315K\)](#)

ACTIONS

[Cite](#)

[Collections](#)

SHARE

[Twitter](#) [Facebook](#) [LinkedIn](#)

RESOURCES

[Similar articles](#) +

[Cited by other articles](#) +

[Links to NCBI Databases](#) +

Feedback

As a library, NLM provides access to scientific literature. Inclusion in an NLM database does not imply endorsement of, or agreement with, the contents by NLM or the National Institutes of Health.

Learn more: [PMC Disclaimer](#) | [PMC Copyright Notice](#)

 **CHILDHOOD OBESITY**  
Mary Ann Liebert, Inc. publishers Journals Search Alerts

[Child Obes.](#) 2018 Jul 1; 14(5): 327–337. PMCID: PMC6066191  
Published online 2018 Jul 1. doi: [10.1089/chi.2017.0335](#) PMID: [29912590](#)

**Full Breastfeeding and Obesity in Children: A Prospective Study from Birth to 6 Years**

[Juan Antonio Ortega-García](#), MD, PhD,<sup>1</sup> [Nicole Kloosterman](#), MSc,<sup>1</sup> [Lizbeth Alvarez](#), MPH,<sup>1</sup> [Esther Tobarra-Sánchez](#), MD,<sup>1</sup> [Alberto Cárceles-Álvarez](#), MD, MPH,<sup>1</sup> [Rebeca Pastor-Valero](#), MSc,<sup>1</sup> [Fernando Antonio López-Hernández](#), PhD,<sup>2</sup> [Manuel Sánchez-Solis](#), MD, PhD,<sup>1</sup> and [Luz Claudio](#), PhD<sup>3</sup>

UNIVERSIDAD  
DE MURCIA

Biblioteca Universitaria  
Grupo de Trabajo de Apoyo  
a la Investigación

# PUBLICAR EN REVISTAS DE ACCESO ABIERTO DIAMANTE

UNIVERSIDAD  
DE MURCIA

Biblioteca Universitaria  
Grupo de Trabajo de Apoyo  
a la Investigación

# PUBLICAR EN PLATAFORMAS DE ACCESO ABIERTO DIAMANTE

UNIVERSIDAD  
DE MURCIA

Biblioteca Universitaria  
Grupo de Trabajo de Apoyo  
a la Investigación

# CONSULTAR GRADO DE APERTURA EN REVISTAS DE ACCESO ABIERTO

Jisc Digital Resources > Open Access

## Try the new-look Sherpa

Our new site consolidates Sherpa Services (Romeo, Juliet, Fact and OpenDOAR) in to one handy tool, and brings you Open Access policy, compliance and Transitional Agreement information.

[Go to the new website >](#)

## Sherpa Romeo

About Search TJ List Statistics Help Support Us Contact Admin

### Welcome to Sherpa Romeo

Sherpa Romeo is an online resource that aggregates and analyses publisher open access policies from around the world and provides summaries of publisher copyright and open access archiving policies on a journal-by-journal basis.

Enter a journal title or issn, or a publisher name below:

Journal Title or ISSN

Publisher Name

## DULCINEA

Derechos de explotación y permisos para el auto-archivo de revistas científicas españolas

Buscar Sugerir título Gráficos ▾ Acerca de BuscaRepositorios Melibea AccesoAbierto.net

A B C D E F G H I J K L M N O P Q R S T U V W X Y Z

Introduzca una palabra y seleccione el campo a buscar

en

Buscar revistas por...

Listar revistas según color ROMEO

*Dulcinea, BuscaRepositorios y Melibea son productos del grupo de investigación "Acceso abierto a la ciencia". CSO2014-52830-P.*

UNIVERSIDAD  
DE MURCIA

Biblioteca Universitaria  
Grupo de Trabajo de Apoyo  
a la Investigación

# BUSCADOR DE REVISTAS DE ACCESO ABIERTO DIAMANTE

Dirección General de Bibliotecas y Servicios Digitales de Información-UNAM  
Subdirección de Servicios de Información Especializada, DGBSDI-UNAM

Buscador de revistas elegibles para publicar en acceso abierto por la vía DIAMANTE, es decir, que no cobran APC.

El objetivo de esta herramienta es poner a disposición de los autores un listado de revistas **Diamante**, mediante el cual los autores puedan conocer, analizar y elegir una revista para publicar su artículo. Este listado reúne características de calidad científica y editorial así como de visibilidad en los índices de relevancia internacional **Web of Science** y **Scopus**.

Las revistas **Diamante** (también conocidas como **Platinum**) no cobran cuota por publicación (*Article Processing Charge, APC*) a los autores, esto es, la publicación es completamente libre de cargos tanto para los autores como para los lectores, y son las instituciones académicas y/o sociedades científicas las responsables de subsidiar totalmente los costos de procesamiento de los documentos.

Utilice el buscador para encontrar revistas elegibles de su interés para publicación en acceso abierto en revistas que no cobran APC.

La herramienta cuenta con los siguientes filtros de búsqueda: áreas del conocimiento (categoría y subcategoría), país, región e idioma de publicación de la revista. La lista de resultados incluye información sobre los indicadores de impacto de la revista (Factor de impacto de Web of Science, CiteScore de Scopus y Scimago Journal Rank). Los listados se pueden descargar en formato .CSV

**Metodología de integración del listado de revistas**

**Opciones de búsqueda**

Buscar por ▾

Ubicación ▾

Idioma de publicación

## PRESENCIA EN OTROS REPOSITORIOS. RECOLECORES DE REPOSITORIOS

LA Referencia  
Red de repositorios de acceso abierto a la ciencia

Inicio Institucional Nodos Servicios Documentos Prensa Contacto

Conozca aquí cómo apoyar a LA Referencia a través de SCOSS

EXPLORA LAS PUBLICACIONES CIENTÍFICAS DE AMÉRICA LATINA EN ACCESO ABIERTO

Ingresar texto... Todos los Campos Buscar Búsqueda Avanzada

12 NODOS NACIONALES	5.103.697 DOCUMENTOS	3.168.168 ARTÍCULOS 122.374 REPORTES	496.926 TESIS DE DOCTORADO 1.099.539 TESIS DE MAESTRÍA
------------------------	-------------------------	---	---

OpenAIRE EXPLORE

Search Deposit

### Discover open linked research.

A comprehensive and open dataset of research information covering 174m publications, 60m research data, 399k research software items, from 129k data sources, linked to 3m grants and 204k organizations.  
All linked together through citations and semantics.

Advanced search

GOBIERNO DE ESPAÑA MINISTERIO DE CIENCIA, INNOVACIÓN Y UNIVERSIDADES

FECYT INNOVACIÓN RECOLECTA RECOLECTOR DE CIENCIA ABIERTA

¿QUÉ ES? SERVICIOS ACCESO ABIERTO ALIANZAS FECYT DOCUMENTOS

## RECOLECTA

Agregador nacional de repositorios científicos de acceso abierto

Ingresar texto En publicación BUSCAR

183 Repositorios	116 Repositorios institucionales	3.263 K Resultados de investigación	1.618 K Artículos	32.656 Set de datos
---------------------	-------------------------------------	--	----------------------	------------------------

europaena

INICIO COLECCIONES HISTORIAS COMPARTIR TUS DATOS INICIAR SESIÓN / REGISTRARSE

## Descubre el patrimonio cultural digital europeo

Busca, guarda y comparte arte, libros, películas y música de miles de instituciones culturales.

Buscar más de 50 millones de ítems

## NÚMERO DE PARTICIPANTES NO ACADEMICOS O GRUPOS SOCIALES INVOLUCRADOS

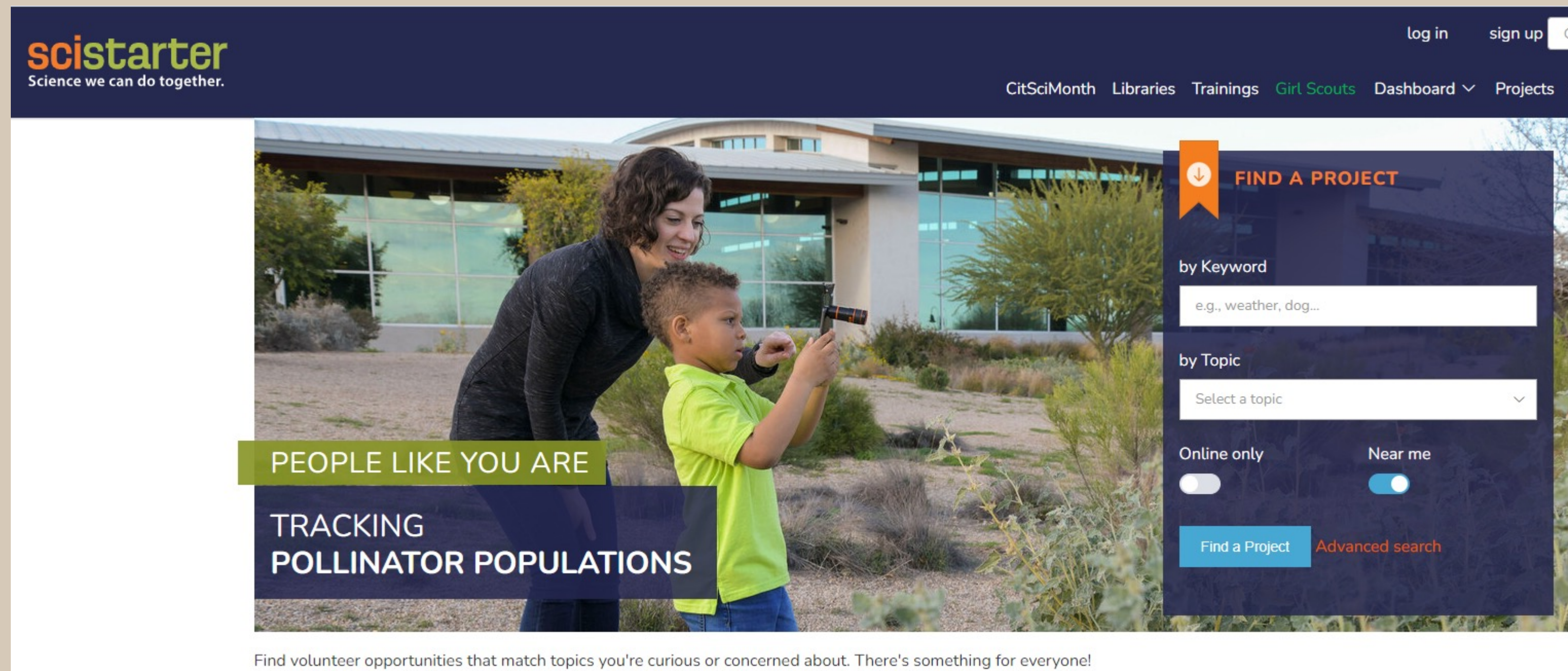

- [Dónde y cómo buscar las citas recibidas por un trabajo o por un autor.](#)
- [Búsqueda en índices de impacto e indicios de calidad en distintos recursos.](#)
- [Búsqueda en indicadores de evaluación científica.](#)
- [Nuevas métricas Sexenios 2023.](#)
- [Ejemplos Bibliometría Narrativa Sexenios 2023.](#)
- [Esquema de taxonomía CRediT.](#)

## BIBLIOGRAFÍA

- Aguillo, Isidro F. (2023). [«Otros indicios de calidad: nuevas bases de datos bibliométricas».](#)
- [Baremo general de aplicación en la evaluación de los sexenios de investigación por parte de los Comités Asesores](#)
- [Baremos específicos elaborados por los Comités Asesores para los distintos Campos/Subcampos](#)
- [Código de Evaluación y Acreditación del Profesorado Universitario](#)
- Delgado-Vázquez, Ángel M. (2023). [«Sexenios 2023: análisis de los criterios para la evaluación de la actividad investigadora».](#)
- [“Evaluación de la investigación según DORA, Leiden y COARA](#)
- [FAQ Aneca](#)
- López, Amelia (2023). Charla informativa [Sexenios 2024: nuevos principios y criterios de evaluación](#) (Alter ego) .
- [Marco jurídico sexenios de investigación.](#)
- Resolución de 5 de diciembre de 2023, de la Comisión Nacional Evaluadora de la Actividad Investigadora, por la que se publican los criterios para la evaluación de la actividad investigadora. [\[BOE núm. 300, de 16 de diciembre de 2023\]](#)

## BIBLIOGRAFÍA

- Resolución de 18 de diciembre de 2023, de la Agencia Nacional de Evaluación de la Calidad y Acreditación, por la que se nombran miembros de Comités Asesores de la Comisión Nacional Evaluadora de la Actividad Investigadora [\[BOE núm. 305, de 22 de diciembre de 2023\]](#)
- Resolución de 19 de diciembre de 2023, de la Secretaría General de Universidades, por la que se aprueba la convocatoria de evaluación de la actividad investigadora. [\[BOE núm. 305, de 22 de diciembre de 2023\]](#)
- [Resolución del Rector de la Universidad de Murcia \(R-51/2024\) de fecha 15 de enero de 2024, por la que se fija el procedimiento y plazo de presentación de solicitudes de evaluación de la actividad investigadora del personal docente e investigador en régimen laboral.](#) 19 de enero de 2024.
- Ortega, J. L. . (2021). [El movimiento Open Citations y sus implicaciones en la transformación de la evaluación científica](#). Arbor, 197(799), a592.
- Torres Salinas, Daniel (2023). «[Entre métricas y narraciones: definición y aplicaciones de la “Bibliometría Narrativa”](#)».
- Torres-Salinas, Daniel; Arroyo-Machado, Wenceslao (2023). [«Bibliometría Narrativa: aplicaciones para la defensa de currículos y aportaciones científicas en el marco de CoARA... y ANECA-Sexenios».](#)
- Torres-Salinas, D., Orduña-Malea, E., Delgado-Vázquez, A., & Arroyo-Machado, W. (2024). [Fundamentos de Bibliometría Narrativa \(v.1\).](#)

**¡ÁNIMO!**

**¡LO CONSEGUIRÁS!**

**UNIVERSIDAD  
DE MURCIA**

**Biblioteca Universitaria  
Grupo de Trabajo de Apoyo  
a la Investigación**

**Rosario Guiard Abascal**  
**[rguiard@um.es](mailto:rguiard@um.es)**  
**Ext: 4241**