

## I. COMUNIDAD AUTÓNOMA

### 3. OTRAS DISPOSICIONES

Consejería de Educación y Universidades

Universidad de Murcia

**469 Resolución del Rector de la Universidad de Murcia R-16/2016, por la que se ordena la publicación del Presupuesto del ejercicio 2016 y las normas de ejecución del mismo.**

Este Rectorado, en uso de las atribuciones que le confieren los artículos 20.1 de la Ley Orgánica 6/2001 de Universidades, modificada por la Ley Orgánica 4/2007, y 197 de los Estatutos de la Universidad de Murcia, aprobados por Decreto 85/2004 de la Comunidad Autónoma de la Región de Murcia, resuelve ordenar la publicación en el Boletín Oficial de la Región de Murcia del Presupuesto de la Universidad de Murcia del ejercicio 2016 y las normas de ejecución del mismo, aprobado por el Consejo Social en sesión de 23 de diciembre de 2015.

Murcia, 11 de enero de 2016.—El Rector, José Pedro Orihuela Calatayud.

#### **NORMAS DE EJECUCIÓN DEL PRESUPUESTO 2016**

##### **ÍNDICE**

###### TÍTULO I.- OBJETO

Artículo 1. Objeto

###### TÍTULO II.- CRÉDITOS PRESUPUESTARIOS Y SUS MODIFICACIONES

Artículo 2. Reglas de vinculación de los créditos

Artículo 3. Ampliaciones de crédito por reconocimiento de obligaciones

Artículo 4. Relaciones Internas

Artículo 5. Calendario de Agrupación de los Trabajos Realizados por Relaciones Internas por Prestación de Servicios (RIPS)

Artículo 6. Normas específicas sobre generación de crédito

###### TÍTULO III.- INSTRUCCIONES DE CIERRE DEL EJERCICIO Y RENDICIÓN DE CUENTAS

Artículo 7. Instrucciones de Cierre del Ejercicio y Rendición de Cuentas

Artículo 8. Límite temporal de presentación de facturas y justificantes de gasto correspondientes al presupuesto del ejercicio 2016.

Artículo 9. Transferencias de Crédito

Artículo 10. Ingresos

Artículo 11. Liquidación y Cierre del Ejercicio

Artículo 12. Límite temporal para el inicio de expedientes de contratación

###### TÍTULO IV.- GESTIÓN DE LOS INGRESOS

Artículo 13. Precios públicos

Artículo 14. Gestión de los ingresos por matriculación de alumnos visitantes

## TÍTULO V.- GESTIÓN DEL GASTO

### Sección 1.ª Disposiciones Generales

Artículo 15. Habilitación de partidas presupuestarias

Artículo 16. Anulación derechos pendientes de cobro de ejercicios cerrados

Artículo 17. No incorporación de remanentes de crédito de importe inferior o igual a 20 euros

Artículo 18. Imputación de gastos de ejercicios anteriores al Presupuesto 2016

Artículo 19. Tramitación anticipada de expedientes de gasto

Artículo 20. Adquisición centralizada de bienes y servicios

Artículo 20 bis. Contratos de Renting, Leasing y Análogos

Artículo 21. Adecuación en los créditos financiados con ingresos finalistas

### Sección 2.ª Cajas Pagadoras

Artículo 22. Existencias de efectivo

### Sección 3.ª Anticipos de Caja Fija

Artículo 23. Limitaciones

Sección 4.ª Facturación a la Universidad de Murcia por la Adquisición de Bienes o la Prestación de Servicios

Artículo 24. Facturas

Artículo 25. Factura electrónica

### Sección 5.ª Pedido, Responsable Económico y sus Funciones

Artículo 26. Pedido

Artículo 27. Régimen de auto facturación

### Sección 6.ª Otros Gastos

Artículo 28. Propuestas de pago a personal de la Universidad de Murcia

Artículo 29. Propuestas de pago a personal ajeno a la Universidad de Murcia

Artículo 30. Suplidos

Artículo 31. Límites de Seguros de Viaje en las Comisiones de Servicio

### Sección 7.ª Tarjetas de Investigador

Artículo 32. Funcionamiento

Artículo 33. Uso indebido de las tarjetas de Investigador

## TÍTULO VI.- TASA GENERAL POR PRESTACIÓN DE SERVICIOS Y ACTIVIDADES FACULTATIVAS EN LA UNIVERSIDAD DE MURCIA

Artículo 34. Aplicación en la Universidad de Murcia de determinadas tasas establecidas por la Comunidad Autónoma de la Región de Murcia

Artículo 35. Régimen de liquidación

Artículo 36. Medio de Pago

Artículo 37. Recursos contra la liquidación de la tasa general

Artículo 38. Afectación de ingresos.

## TÍTULO VII. RETRIBUCIONES POR DIRECCIÓN Y COORDINACIÓN DE ESTUDIOS PROPIOS DE POSGRADO DE LA UNIVERSIDAD DE MURCIA

Artículo 39. Importe de las Retribuciones

TÍTULO VIII.- COMPENSACIONES ECONÓMICAS A LOS PARTICIPANTES SUJETOS PASIVOS DE ENSAYOS CLÍNICOS O ESTUDIOS DE INVESTIGACIÓN EN LA UNIVERSIDAD DE MURCIA.

Artículo 40. Régimen Jurídico

Artículo 41. Régimen Económico-Presupuestario

TÍTULO IX. FUNDACIONES Y OTRAS PERSONAS JURÍDICAS

Artículo 42. Régimen presupuestario

Artículo 43. Encomiendas de Gestión

TÍTULO X.- COMISIÓN DE IMPACTO DE GÉNERO EN LOS PRESUPUESTOS DE LA UNIVERSIDAD DE MURCIA.

Artículo 44. Comisión de Impacto de Género

Disposición Adicional Primera

Disposición Adicional Segunda

Disposición Final

TÍTULO I.- OBJETO

**Artículo 1. Objeto**

1. Las presentes Normas de Ejecución del Presupuesto tienen carácter complementario, y de adaptación y desarrollo específico para el ejercicio 2016, de la normativa básica de gestión presupuestaria aplicable a la Universidad de Murcia, compuesta por: el título XI de la Ley Orgánica 6/2001, de 21 de diciembre, de Universidades; el título IV de los Estatutos de la Universidad de Murcia, aprobados por Decreto 85/2004, de 27 de agosto; el título V de la Ley 3/2005, de 25 de abril, de Universidades de la Región de Murcia y el texto refundido de la Ley de Hacienda de la Región de Murcia, aprobado por Decreto Legislativo 1/1999, de 2 de diciembre.

2. En especial, tienen carácter complementario y de adaptación y desarrollo específico para el ejercicio 2016 de las Instrucciones de Régimen Económico-Presupuestario de la Universidad de Murcia, aprobadas en Consejo de Gobierno en sesión de 29 de mayo de 2015.

TÍTULO II.- CRÉDITOS PRESUPUESTARIOS Y SUS MODIFICACIONES

**Artículo 2. Reglas de vinculación de los créditos**

1. Se establecen las siguientes reglas de vinculación de los créditos para los gastos autorizados en la clasificación económica del Presupuesto 2016:

- a) Vinculan a nivel de artículo los créditos de los capítulos 2 y 6.
- b) Vinculan a nivel de concepto los créditos de los capítulos 1, 3, 4, 7, 8 y 9.

2. Sin perjuicio de lo dispuesto en el apartado anterior, serán vinculantes con el nivel de desagregación económica que a continuación se detalla los siguientes créditos:

- a) 162.01 "Formación y perfeccionamiento PAS"
- b) 162.05 "Plan de Pensiones y Premios de Jubilación"
- c) 226 "Gastos diversos"
- d) 230 "Dietas"

3. Los créditos destinados a atender el pago de cuotas sociales a cargo de la Universidad vinculan a nivel de concepto. Además, todos los programas de gasto por este concepto estarán vinculados entre sí.

4. Vinculan a nivel de subconcepto y proyecto todas las aplicaciones presupuestarias con créditos para gastos con financiación afectada, procedentes de incorporaciones, o destinados a transferencias o subvenciones nominativas.

5. Vinculan a nivel de concepto los créditos considerados como ampliables correspondientes al capítulo 1.

Vinculan a nivel de subconcepto los restantes créditos considerados como ampliables.

La consideración de un crédito como ampliable es la establecida en el artículo tercero.

### **Artículo 3. Ampliaciones de crédito por reconocimiento de obligaciones**

Se consideran ampliables hasta una suma igual a las obligaciones que se reconozcan, los créditos que se detallan a continuación:

a) Los destinados al pago de intereses, amortizaciones y gastos derivados de operaciones de crédito.

b) Las cuotas sociales a cargo de la Universidad.

c) Los trienios o antigüedad derivados del cómputo del tiempo de servicio realmente prestado a la Administración.

d) Los destinados al pago de cantidades en cuanto precisen ser incrementados como consecuencia de situaciones que vengan impuestas por ley o por sentencia firme.

e) Los destinados al pago de intereses que no sean consecuencia del reconocimiento de ingresos indebidos.

f) Los destinados al pago de indemnizaciones por asistencias a tribunales de oposiciones y concursos.

### **Artículo 4. Relaciones Internas**

1. Las Relaciones Internas son cargos y abonos entre unidades orgánicas de la propia Universidad sin la consideración formal de modificación presupuestaria.

2. Tipos de Relaciones Internas:

a) RIPS. Relaciones Internas por Prestación de Servicios.

Se utilizarán cuando una unidad orgánica preste un servicio o ceda un bien a otra, para regular las compensaciones económicas que proceden por las relaciones con contenido económico que se establecen entre dichas unidades, y su importe se determinará mediante la aplicación de una Tarifa Interna establecida por la propia Universidad.

- Tienen esta consideración los cargos por inscripción en estudios propios de la Universidad de Murcia -cursos, jornadas, seminarios, congresos y similares -, de su propio personal docente e investigador y de administración y servicios, así como de sus becarios y alumnos de posgrado.

- Los cargos por RIPS entre Centros y Departamentos podrán compensarse con las asignaciones anuales que para gastos de funcionamiento y gastos de capital reciben esas unidades.

- Los servicios prestados por el Servicio de Publicaciones, Área de Tecnologías de la Información y las Comunicaciones Aplicadas, Área de Biblioteca Universitaria y Servicio de Apoyo a la Investigación, se tramitarán a través de la aplicación informática de gestión económica.

b) RICT. Relaciones Internas de Cesión Temporal.

Se utilizarán, incluso entre partidas correspondientes a vinculantes distintos, para anticipar la realización de gastos en proyectos de investigación o cursos de especialización

Una vez resuelta la necesidad transitoria de financiación, los créditos deberán revertir a la partida cedente los créditos, dado que estas relaciones deben responder siempre a situaciones de cesión temporal y consecuente devolución.

c) RIGG. Relaciones Internas de Gastos Generales.

Se utilizarán para tramitar las aportaciones a los gastos generales de la Universidad que deben realizar actividades generadoras de ingresos tales como los cursos y estudios propios y los proyectos de investigación, así como cualesquiera otros en los casos en que su normativa reguladora así lo determine

La aportación a gastos generales de los proyectos de investigación vendrá determinada por lo dispuesto en el artículo 213 de los Estatutos de la Universidad de Murcia.

d) RICA. Relaciones Internas de Crédito de Actividades.

Se utilizarán para efectuar los repartos de crédito que aprueban los Vicerrectorados con destino a centros, departamentos, proyectos de investigación y cursos de especialización con el objetivo de complementar la financiación de sus actividades.

e) RICI. Relaciones Internas de Financiación de Cursos o Actividades de Investigación.

Se utilizarán para transferir a una partida de gastos del Vicerrectorado competente en materia de cursos de especialización y programas de formación, los remanentes de crédito existentes transcurridos seis meses desde la fecha de finalización de un curso.

- Una vez transferidos, dichos remanentes deberán ser destinados la financiación de nuevos cursos o actividades investigadoras.

En el caso de remanentes de crédito destinados a becas para alumnos de estos cursos, podrán transferirse a una partida del mismo Vicerrectorado, para incrementar las dotaciones de becas en nuevos cursos.

f) RIDI. Relaciones Internas para Departamento o Instituto.

Se utilizarán para distribuir los ingresos obtenidos en virtud de contratos regulados en los artículos 83 de la Ley Orgánica de Universidades y artículo 212 de los Estatutos de la Universidad de Murcia.

g) RIGC. Relaciones Internas de Gasto Compartido.

Se utilizarán cuando la contabilización de un gasto requiera la imputación a más de una partida y no sea posible la imputación directa, para tramitar las disminuciones y aumentos necesarios que permitan la imputación de la totalidad del gasto a una partida-proyecto.

h) RIRG. Relaciones Internas de Rectificación de Gasto.

Se utilizarán para corregir errores materiales en la contabilización presupuestaria de gastos del ejercicio 2015 que no admitan otro tipo de rectificación contable.

i) RIPR. Relaciones Internas de Gasto Protocolario.

Se utilizarán para el trámite interno de gastos realizados en desempeño de la representación institucional.

**Artículo 5. Calendario de Agrupación de los Trabajos Realizados por Relaciones Internas por Prestación de Servicios (RIPS)**

1. El calendario que regula las fechas en las que se instrumentarán estas operaciones es el siguiente:

Fecha validación	Fecha materialización
Del 1.01 al 31.01	Del 1.02 al 5.02
Del 1.02 al 28.02	Del 1.03 al 5.03
Del 1.03 al 31.03	Del 1.04 al 5.04
Del 1.04 al 30.04	Del 1.05 al 5.05
Del 1.05 al 31.05	Del 1.06 al 5.06
Del 1.06 al 30.06	Del 1.07 al 5.07
Del 1.07 al 31.08	Del 1.09 al 05.09
Del 1.09 al 30.09	Del 01.10 al 05.10
Del 01.10 al 31.10	Del 01.11 al 05.11
Del 01.11 al 30.11	Del 1.12 al 05.12
Del 01.12 al 13.12	Del 14.12 al 16.12
Del 14.12 al 30.12	El 30.12

2. No obstante lo anterior, se podrán hacer agrupaciones de facturas en fechas distintas de las reguladas cuando existan razones debidamente justificadas que así lo aconsejen, previa autorización del Vicerrector de Economía, Sostenibilidad y Ciencias de la Salud a propuesta del responsable económico de la unidad orgánica receptora de los créditos.

**Artículo 6. Normas específicas sobre generación de crédito**

1. En el caso de que se produzcan ingresos finalistas no previstos inicialmente en el Estado de Ingresos, destinados a la realización de alguna actividad que tuviera ya asignado crédito en el Estado de Gastos, no se generarán nuevos créditos de gastos para la misma si los inicialmente asignados son suficientes para su realización, destinándose el total o el exceso de estos ingresos finalistas a la financiación global del presupuesto.

2. En el caso anterior, si los créditos iniciales asignados a la actividad no son suficientes para realizarla, sí se podrá generar crédito, pero sólo hasta el importe necesario para ello.

3. Por último, si aún con los créditos iniciales y la citada generación basada en ingresos finalistas, no existiera crédito suficiente para la realización de la actividad, se podrán instrumentar las modificaciones presupuestarias necesarias que garanticen crédito suficiente para su realización.

4. En todo caso, una vez que se produzcan ingresos finalistas, las actuaciones referidas se deberán gestionar por proyectos.

**TÍTULO III.- INSTRUCCIONES DE CIERRE DEL EJERCICIO Y RENDICIÓN DE CUENTAS.**

**Artículo 7. Instrucciones de Cierre del Ejercicio y Rendición de Cuentas**

1. Antes del 1 de Octubre de 2016 se determinará, mediante Resolución Rectoral sobre Instrucciones de Cierre del Ejercicio y Rendición de Cuentas, la fecha límite de justificación de los libramientos de pagos a justificar y los anticipos de caja fija, el límite temporal de presentación de facturas y justificantes de

gasto correspondientes al presupuesto del ejercicio 2016, el límite temporal para autorizar libramientos de pagos a justificar y realizar pagos con tarjeta de investigador, así como el de presentación de solicitudes de transferencia de crédito.

2. En cualquier caso, las unidades orgánicas que tengan autorizados sistemas de pagos descentralizados deberán de ajustarse a lo dispuesto en el presente artículo.

#### 2.1. Pagos a Justificar.

Como máximo en la fecha límite determinada en las Instrucciones de Cierre del Ejercicio y Rendición de Cuentas dichas unidades deberán presentar, a través del Área de Gestión Económica, la cuenta justificativa de los libramientos de pagos a justificar, debiéndose reintegrar previamente a la Tesorería de la Universidad las cantidades sobrantes y las retenciones por el Impuesto sobre la Renta de las Personas Físicas realizadas en pagos a profesionales.

Con cargo a los libramientos expedidos en 2016 sólo se podrán justificar pagos correspondientes a gastos efectuados en 2016.

A partir del día determinado en las Instrucciones de Cierre del Ejercicio y Rendición de Cuentas, no se autorizarán nuevos libramientos de pagos a justificar, ni se podrán realizar pagos a través de la tarjeta del investigador, salvo casos de reconocida urgencia suficientemente documentados ante la Gerencia.

#### 2.2. Anticipos de Caja Fija.

Los pagos realizados con cargo a anticipos de caja fija deberán justificarse, a través del Área de Gestión Económica como máximo en la fecha límite determinada en las Instrucciones de Cierre del Ejercicio y Rendición de Cuentas. Las cantidades retenidas por el Impuesto de la Renta de las Personas Físicas en el pago a profesionales deberán asimismo ser ingresadas en la Tesorería de la Universidad como máximo en dicha fecha.

Las Cajas Pagadoras que dispongan de fondos en metálico deberán ingresarlos en las cuentas corrientes bancarias respectivas como máximo en la fecha límite determinada en las Instrucciones de Cierre del Ejercicio y Rendición de Cuentas.

La reposición de los fondos justificados se realizará de acuerdo con las disponibilidades de Tesorería.

No se realizarán nuevas órdenes de pago hasta la carga del presupuesto del siguiente año, anulándose las ya elaboradas y no pagadas en el ejercicio en curso.

En ningún caso se realizarán nuevos pagos antes del inicio del próximo año. Si una vez presentada la última justificación hubiera que realizar de forma ineludible un pago con cargo a los créditos de funcionamiento de la unidad orgánica para el ejercicio en curso, se remitirá la factura o justificante al Área de Gestión Económica con explicación motivada de su urgencia e indicación de la fecha límite para su abono, que se realizará por la Tesorería Central de la Universidad.

2.3. La caja pagadora que no haya reintegrado los fondos y realizado la justificación correspondiente en la fecha indicada en los apartados 1 y 2 de este artículo, deberá acompañar un informe firmado por el responsable de la unidad orgánica en la que especifique las razones de su incumplimiento. En caso contrario el Área de Gestión Económica procederá a emitir informe al

Vicerrectorado de Economía, Sostenibilidad y Ciencias de la Salud poniendo de manifiesto las circunstancias indicadas, quien podrá proponer a la Gerencia el inicio de acciones disciplinarias.

**Artículo 8. Límite temporal de presentación de facturas y justificantes de gasto correspondientes al presupuesto del ejercicio 2016.**

El límite temporal de presentación de facturas y justificantes de gasto correspondientes al presupuesto del ejercicio 2016 y el régimen de su imputación al mismo se determinará en las Instrucciones de Cierre del Ejercicio y Rendición de Cuentas.

**Artículo 9. Transferencias de Crédito**

Las solicitudes de Transferencias de Crédito del presupuesto del ejercicio en curso deberán remitirse a la Sección de Presupuestos y Unidades de Gasto como máximo hasta la fecha límite que se determine mediante Instrucciones de Cierre del Ejercicio y Rendición de Cuentas.

**Artículo 10. Ingresos**

Todos los ingresos producidos hasta el 31 de diciembre se imputarán al presupuesto una vez obtenida la información documental sobre su procedencia y destino, mediante la expedición, con dicha fecha, de los documentos contables que sean precisos para su aplicación definitiva.

**Artículo 11. Liquidación y Cierre del Ejercicio**

1. La liquidación del presupuesto de gastos se efectuará a 31 de diciembre.
2. En dicha fecha se anularán todos los saldos de autorizaciones y de disposiciones existentes en las distintas partidas del presupuesto y se procederá al cálculo de los remanentes de crédito de cada aplicación presupuestaria, distinguiendo entre los comprometidos y no comprometidos y dentro de cada uno de ellos, entre los incorporables y no incorporables.

**Artículo 12. Límite temporal para el inicio de expedientes de contratación**

1. Se establece el 15 de julio como fecha límite para el inicio de expedientes de contratación con cargo a los créditos del presupuesto del ejercicio 2016 que tengan como objeto la adjudicación de contratos sujetos a regulación armonizada.
2. Se establece el 15 de septiembre como fecha límite para el inicio de expedientes de contratación con cargo a los créditos del presupuesto del ejercicio 2016, cuya adjudicación deba realizarse por procedimiento abierto o negociado.
3. Con posterioridad a dichas fechas, el inicio de dichos expedientes solo procederá en alguno de los siguientes casos:

Expedientes de Contratación cuya celebración responda a una necesidad inaplazable, o cuya adjudicación sea preciso acelerar por razones de interés público, en el que se incluirá la declaración de urgencia hecha por el Órgano de Contratación, debidamente motivada.

Sujetos a la previa autorización preceptiva del Órgano de Contratación, expedientes de contratación cuyo plazo de ejecución comprenda más de un ejercicio presupuestario.

Sujetos a la previa autorización preceptiva del Órgano de Contratación expedientes de contratación cuya ejecución, ya se realice en una o en varias anualidades, deba iniciarse en el ejercicio siguiente.



## TÍTULO IV.- GESTIÓN DE LOS INGRESOS

**Artículo 13. Precios públicos**

1. El responsable económico de la unidad orgánica que solicite su aprobación será el encargado, en todos los casos, de introducir los datos relativos a los mismos en el módulo de Precios Públicos de la aplicación informática de gestión económica para que se inicie el expediente de aprobación de un precio público.

2. El Área de Gestión Económica sólo tramitará aquellas propuestas de precios públicos que se encuentren en situación de solicitadas.

3. El calendario de tramitación quedará establecido en Resolución de Rectorado por la que se dictan Instrucciones para la Elaboración del Presupuesto.

**Artículo 14. Gestión de los ingresos por matriculación de alumnos visitantes**

1. Los ingresos por precios públicos provenientes de la matriculación de alumnos visitantes se aplicarán a un subconcepto específico y diferenciado del presupuesto de ingresos.

2. El montante recaudado por dicho concepto se repartirá en el presupuesto de gastos de acuerdo a los siguientes porcentajes:

- Un 20% se destinará al Departamento que tenga asignada la docencia de la asignatura matriculada

- Un 10% se destinará al Centro que tenga asignado el título oficial en que cuyo plan de estudios figure la asignatura matriculada

3. Se faculta a la Gerencia, a propuesta del Vicerrectorado de Planificación de las Enseñanzas o del Vicerrectorado de Coordinación e Internacionalización, para que dicte las instrucciones necesarias para la aplicación del presente artículo.

## TÍTULO V.- GESTIÓN DEL GASTO

*Sección 1.ª Disposiciones Generales***Artículo 15. Habilitación de partidas presupuestarias**

La habilitación de nuevos artículos, conceptos o subconceptos y proyectos no previstos en los estados de ingresos y gastos del Presupuesto 2016, así como la modificación de los ya existentes, se realizará desde la Sección de Presupuestos y Unidades de Gasto del Área de Gestión Económica, previa solicitud justificada de las unidades orgánicas.

**Artículo 16. Anulación derechos pendientes de cobro de ejercicios cerrados**

1. Se autoriza al Vicerrectorado de Economía, Sostenibilidad y Ciencias de la Salud para que ordene la baja en contabilidad de los derechos pendientes de cobro procedentes de ejercicios cerrados, cuando las unidades orgánicas que los gestionan no hayan declarado su prescripción ni la imposibilidad de su cobro por otras causas.

2. La baja en contabilidad de derechos de importe superior a 20 euros requerirá la previa comunicación de dicho Vicerrectorado a la unidad orgánica que gestione los ingresos afectados. Salvo expresa manifestación en contrario del responsable económico de dicha unidad orgánica, realizada en el plazo de 15 días naturales desde el siguiente al recibo de la comunicación e indicando los motivos que desaconsejen la baja contable propuesta, el Área de Gestión

Económica procederá a su instrumentación. En caso de discrepancia respecto a la procedencia de la baja propuesta el Vicerrectorado resolverá.

3. En la Cuenta General de la Universidad del ejercicio 2016, se incluirá una nota explicativa de las bajas contabilizadas en aplicación de esta disposición.

4. La aplicación de las anteriores previsiones lo será sin perjuicio de que, por circunstancias sobrevenidas con posterioridad, sea posible la rehabilitación de los créditos dados de baja en contabilidad.

#### **Artículo 17. No incorporación de remanentes de crédito de importe inferior o igual a 20 euros**

1.- Con carácter especial respecto a lo dispuesto en el artículo 25 de las Instrucciones de Régimen Económico Presupuestario, se establece que durante el ejercicio 2016 los créditos para gastos, con excepción de los destinados a proyectos financiados con ingresos finalistas, por un importe inferior o igual a 20 euros y que en el último día del ejercicio presupuestario no estén afectados al cumplimiento de obligaciones ya reconocidas, quedarán anulados de pleno derecho.

2.- Quedarán asimismo anulados de pleno derecho los créditos para gastos por un importe inferior o igual a 20 euros, destinados a proyectos financiados con ingresos finalistas que hubieran finalizado hace dos o más años naturales.

#### **Artículo 18. Imputación de gastos de ejercicios anteriores al Presupuesto 2016**

1. Una vez cargado el Presupuesto 2016 en la aplicación informática de gestión económica de la Universidad, el Área de Gestión Económica procederá a imputar al mismo los compromisos de gastos plurianuales procedentes de ejercicios anteriores y los gastos que hubieren sido objeto de tramitación anticipada.

2. La imputación de obligaciones generadas en ejercicios anteriores derivadas de compromisos de gasto adquiridos de conformidad con el ordenamiento jurídico no contabilizados en su momento, pero que a la finalización del ejercicio al que correspondan hubiesen contado con cobertura presupuestaria adecuada y suficiente requerirá de la tramitación de un expediente específico para su aplicación al ejercicio corriente compuesto de: solicitud al Vicerrectorado de Economía, Sostenibilidad y Ciencias de la Salud del responsable económico de los créditos, dejando constancia de las causas por las que no fueron aplicadas al presupuesto del ejercicio en el que fueron generadas; acreditación de la cobertura presupuestaria adecuada y suficiente a la finalización del ejercicio al que correspondan y resolución específica de Gerencia, a propuesta del Vicerrectorado, que autorice su imputación al presupuesto corriente.

#### **Artículo 19. Tramitación anticipada de expedientes de gasto**

Durante el ejercicio 2016, los expedientes de gasto que se tramiten de forma anticipada computarán a efectos de los límites de compromisos de gasto de carácter plurianual.

#### **Artículo 20. Adquisición centralizada de bienes y servicios**

1. Antes del 1 de febrero de 2016, se establecerá mediante Instrucciones por parte de Gerencia, a propuesta del Vicerrectorado de Economía, Sostenibilidad y Ciencias de la Salud, a establecer el régimen y los casos en los que resultará obligatorio, en su caso, la adquisición centralizada de productos a través de la Central de Compras de la Universidad de Murcia (Cecom).

2. Se deberá exceptuar de dicha obligatoriedad a las adquisiciones realizadas con cargo a proyectos de investigación subvencionados, financiados al amparo del artículo 83 de la Ley Orgánica de Universidades y a las empresas y fundaciones públicas en las que participe mayoritariamente la Universidad de Murcia.

#### **Artículo 20 bis. Contratos de Renting, Leasing y Análogos**

1. Con independencia del valor estimado del mismo y del expediente de contratación procedente, la suscripción de contratos instrumentados bajo cualquiera de las modalidades admitidas en derecho, para la adquisición del derecho a utilizar bienes duraderos a cambio de una contraprestación consistente en el abono periódico de unas cuotas, incluyendo entre otros, los contratos de arrendamiento o leasing financiero y operativo, renting, lease-back o aplazamiento de obligaciones económicas, deberá ser obligatoriamente tramitado a través del Área de Contratación, Patrimonio y Servicios.

2. Previa la aprobación del expediente de contratación o de la aprobación del gasto en el caso de contratos menores, el Área de Gestión Económica deberá emitir informe preceptivo y no vinculante acerca de las implicaciones contables y presupuestarias de la actuación prevista, así como de sus posibles repercusiones en materia de endeudamiento, estabilidad presupuestaria y sostenibilidad financiera.

#### **Artículo 21. Adecuación en los créditos financiados con ingresos finalistas**

1. En aquellos casos en los que la financiación sea parcialmente a cargo de la Universidad de Murcia, las primeras obligaciones que se reconozcan se entenderán que los son con cargo a los créditos finalistas.

2. El Vicerrectorado de Economía, Sostenibilidad y Ciencias de la Salud podrá acordar las oportunas retenciones en los créditos para gastos financiados con ingresos finalistas, hasta tanto exista constancia del ingreso o de la asignación de los mismos a la Universidad de Murcia.

3. Cuando exista constancia de que la cuantía de los referidos ingresos finalistas va a ser inferior a la inicialmente prevista, el Rector, a propuesta del Vicerrectorado de Economía, Sostenibilidad y Ciencias de la Salud, podrá efectuar los correspondientes ajustes en los estados de ingresos y gastos, que se instrumentarán mediante la figura modificativa de bajas por anulación.

4. En el supuesto de que existan fondos propios afectados correspondientes a tales ingresos, los mismos quedarán a disposición del Vicerrectorado de Economía, Sostenibilidad y Ciencias de la Salud que asignará el destino final de dichos fondos.

5.- Corresponde al Vicerrectorado de Economía, Sostenibilidad y Ciencias de la Salud autorizar tales modificaciones. Si se tratase de transferencias de crédito, las mismas no estarán sujetas ni serán tenidas en cuenta a efectos de las limitaciones establecidas en el artículo 23 de las Instrucciones de Régimen Económico Presupuestario.

#### *Sección 2.ª Cajas Pagadoras*

#### **Artículo 22. Existencias de efectivo**

1. Las Cajas Pagadoras podrán disponer de existencias en efectivo, bajo su custodia, con el fin de atender necesidades imprevistas y gastos de menor cuantía con los siguientes límites:

- Las Cajas Pagadoras que gestionen anticipos de caja fija por importe total inferior a 12.000 euros, podrán mantener existencias de dinero en efectivo hasta un máximo de 500 euros. Para las que gestionen anticipos de caja fija por importe total igual o superior a 12.000 euros, el límite máximo se establece en 2.000 euros.

- En los pagos a justificar correspondientes a créditos de proyectos de investigación y cursos, las Cajas Pagadoras están autorizadas, a petición del Investigador Principal o Director del Curso, a constituir una existencia de dinero en efectivo de un máximo de 500 euros por cada pago a justificar, a fin de realizar pequeños pagos en metálico.

2. A efectos de lo indicado en este artículo, se entienden por gastos de menor cuantía aquellos cuyo importe no supere 150 euros, impuestos excluidos.

3. No obstante el Ordenador del Pago, a propuesta del Responsable Económico y por motivos debidamente justificados, podrá modificar los límites establecidos en el apartado primero de este artículo.

### *Sección 3.ª Anticipos de Caja Fija*

#### **Artículo 23. Limitaciones**

1. La cuantía global del anticipo concedido a cada unidad orgánica no podrá exceder del 25% del total de los créditos iniciales asignados a dicha unidad en el capítulo destinado a gastos corrientes en bienes y servicios del presupuesto.

Excepcionalmente, se podrá ampliar este porcentaje por motivos justificados, a petición del responsable económico y con la autorización del Ordenador del Pago.

2. En el caso de centros y departamentos se entenderá que constituyen los créditos iniciales aquellos que se establezcan en el reparto establecido por la Gerencia, a propuesta del Vicerrectorado de Economía, Sostenibilidad y Ciencias de la Salud. Para aquellas unidades que no figuren inicialmente en el presupuesto, esto es, unidades de nueva creación, se entenderán como iniciales los asignados en el momento de su creación.

3. En caso de que se produjesen modificaciones presupuestarias que incrementasen los créditos del capítulo destinado a gastos en bienes corrientes y servicios, previa petición del responsable de la unidad de orgánica y mediante resolución del Ordenador del Pago, podrá autorizarse la modificación del importe de los anticipos de caja fija concedidos en el acuerdo inicial.

4. Por el contrario, si los créditos disminuyeran como consecuencia de una modificación de crédito, de tal forma que los anticipos ya concedidos excedieran el límite del 25% en relación con el nuevo importe modificado, previa autorización del Ordenador del Pago, deberá reintegrarse dicho exceso en el mismo vinculante del anticipo concedido.

5. Con cargo al anticipo de caja fija no podrán realizarse pagos individualizados superiores a 4.500 euros, excepto los destinados a teléfono o suministros de energía eléctrica, combustibles y agua. No obstante, el Ordenador del Gasto podrá establecer un límite distinto para determinados anticipos de caja fija.

6. A efectos de la aplicación de este límite no podrá fraccionarse un único gasto en varios pagos.

7. Establecido el sistema de anticipo de caja fija para una unidad orgánica, no podrán tramitarse a través del Área de Gestión Económica los gastos relacionados en el 70.2 de las Instrucciones de Régimen Económico Presupuestario por un importe inferior a 700 euros. Se exceptúa el caso de que el importe anticipado a una caja fija determinada sea inferior a esta cantidad. En este caso, será este concreto importe anticipado el que actuará como límite.

*Sección 4.ª Facturación a la Universidad de Murcia por la Adquisición de Bienes o la Prestación de Servicios*

**Artículo 24. Facturas**

1. Las facturas que los proveedores emitan a la Universidad de Murcia por estos conceptos deberán contener como mínimo, los datos o requisitos relacionados en el artículo 6 del Real Decreto 1619/2012, Reglamento por el que se regulan las Obligaciones de Facturación. Las facturas simplificadas u otros documentos justificativos deberán ajustarse al contenido obligatorio que para las mismas se establezca legalmente.

2. Las facturas sujetas a retención por IRPF que lleven una retención especial deberán especificar el tipo de la misma y el artículo de la Ley que justifica este tipo de retención.

**Artículo 25. Factura electrónica**

1. La presentación de factura electrónica es obligatoria para las sociedades mercantiles y resto de entidades relacionadas en el artículo 4 de la Ley 25/2013, de impulso de la factura electrónica y creación del registro contable de facturas en el Sector Público, que entreguen bienes o presten servicios a la Universidad de Murcia, excepto en el supuesto de que la cuantía de su base imponible no exceda de los 1.000,00 euros.

2. La presentación de facturas electrónicas se efectuará a través del portal web Punto General de Entrada de Facturas Electrónicas FACe, perteneciente al Ministerio de Hacienda y Administraciones Públicas, al cual se podrá acceder asimismo desde la sede electrónica de la Universidad.

3. En tanto no se cumplan los requisitos de tiempo y forma de presentación de facturas establecidos anteriormente, no se entenderá cumplida dicha obligación.

*Sección 5.ª Pedido, Responsable Económico y sus Funciones*

**Artículo 26. Pedido**

1. A partir del 1 de febrero de 2016, la adquisición de bienes o servicios con cargo a los créditos asignados al Área de Gestión Económica y al Área Tecnologías de la Información y la Comunicación Aplicadas de la Universidad de Murcia deberá iniciarse obligatoriamente mediante la introducción por el empleado público que solicite la misma, de una serie de información relativa a la adquisición deseada en la aplicación de gestión económica.

La adquisición de bienes o servicios con cargo a los créditos asignados a las restantes unidades orgánicas de la Universidad de Murcia, mediante la introducción de la información relativa a la adquisición deseada en la aplicación de gestión económica, será potestativa por parte de dichas unidades.

2. Dicha solicitud de adquisición y la información asociada, constituyen un pedido.

Los campos obligatorios del formulario de pedido deberán ser completados por el empleado público solicitante. En su ausencia no se tramitará el pedido y no se podrá realizar la adquisición.

3. Una vez introducido el pedido por el empleado público solicitante, este deberá ser autorizado por el responsable económico de los créditos indicados.

4. La autorización del pedido por el responsable económico supondrá la asignación al mismo de un número de identificación, así como la retención automática de los créditos indicados hasta la validación de una propuesta de gasto con cargo a los mismos.

5. En el caso de servicios de restauración se admitirán los pedidos introducidos a través de la aplicación CASAN.

6. El pedido identificará obligatoriamente:

a) Al peticionario; Tendrá la condición de peticionario el empleado público que solicite a un proveedor la adquisición de un bien o la prestación de un servicio con cargo a los créditos del presupuesto de la Universidad de Murcia.

b) Los bienes o servicios a adquirir, describiéndolos suficientemente.

c) La justificación del gasto, esto es, las necesidades del peticionario que se pretenden cubrir mediante la adquisición y la idoneidad de la adquisición propuesta para satisfacerlas.

d) El proyecto, o en su defecto la unidad administrativa, a la que se imputará el gasto.

e) La justificación del tercero, esto es, la explicación de los motivos de elección del proveedor propuesto, cuando el importe máximo del pedido esté comprendido entre 12.000,00 y 18.000,00 euros y se haya propuesto alguno.

7. Se indicará además, cuando sea posible:

Partida presupuestaria a la que se imputará el gasto.

Importe máximo del bien o servicio a adquirir.

Tercero, esto es, el proveedor propuesto, que será un campo obligatorio en los pedidos cuyo importe esté comprendido entre 12.000 y 18.000 euros.

Observaciones de entrega.

8. No será obligatoria la introducción de pedido en los siguientes casos:

Adquisiciones de bienes y servicios realizados a través de la Central de Compras de la Universidad de Murcia o correspondientes a gastos de tipo protocolario.

Adquisiciones de bienes o servicios que deseen realizarse con cargo a créditos asignados a proyectos de investigación que reciban financiación externa finalista o derivados de un contrato de los regulados en el artículo 83

Comisiones de Servicios, pagos a justificar y suplidos.

### **Artículo 27. Régimen de auto facturación**

1. En aquellos casos en los que la Universidad de Murcia sea destinataria de los servicios prestados por un empresario o profesional, podrá emitir las facturas electrónicas correspondientes a dichas prestaciones en nombre y por cuenta del proveedor, siendo necesaria la existencia de un acuerdo previo entre ambas partes y documentado por escrito, que contenga como mínimo los siguientes extremos:

Autorización, por parte del empresario o profesional que realice las operaciones, a la expedición de las facturas electrónicas o documentos sustitutivos correspondientes a dichas operaciones.

Que el formato de factura electrónica que se utilizará para dicha expedición será facturae.

Los certificados de firma electrónica que se utilizarán para garantizar la autenticidad del origen y la integridad del contenido de la factura.

El canal de disposición por el que la Universidad de Murcia le enviará una copia de la factura original al empresario o profesional que haya realizado las operaciones.

Una cláusula donde se notificará al empresario o profesional que los días 1 y 16 de cada mes se pondrá a su disposición una copia de las facturas emitidas en su nombre, para que en el plazo de 15 días manifieste su conformidad, advirtiéndole de que transcurrido dicho periodo, y si no ha manifestado ninguna alegación, se entenderá validada.

La dirección de correo electrónico que deberá ser utilizada a efectos de notificaciones.

En los casos de urgencia se enviará un correo electrónico a dicha dirección, mediante el cual se le notificará que en el servidor de copias tiene una factura pendiente de validación. El empresario o profesional debe responder a dicho correo (acuse de recibo) para que a partir de la fecha de su respuesta empiece a contar el plazo de 15 días. En caso de no obtener respuesta, se le aplicará el régimen general.

#### *Sección 6.ª Otros Gastos*

### **Artículo 28. Propuestas de pago a personal de la Universidad de Murcia**

1. Estas solicitudes de pago deberán tramitarse obligatoriamente de modo telemático por el responsable económico de la unidad orgánica a la que se pretenda imputar el gasto.

2. Las solicitudes, debidamente firmadas, se enviarán al Área de Gestión Económica para tramitar su pago, el cual se incluirá en nómina con arreglo a lo dispuesto en el siguiente apartado.

3. Calendario de pagos:

Las solicitudes recibidas hasta el día 25, se pagarán en la nómina del mes siguiente a su recepción.

Las solicitudes recibidas después del día 25, se pagarán en la nómina del segundo mes siguiente a su recepción.

Las solicitudes recibidas entre el 26 de junio y el 25 de julio, se incluirán en la nómina del mes de septiembre.

Las solicitudes recibidas entre el 26 de julio y el 31 de agosto, se incluirán en la nómina del mes de octubre.

4. Límites aplicables a estas propuestas de pago:

Las retribuciones mínimas y máximas a percibir en concepto de dirección y coordinación de estudios propios de postgrado -Master y Especialista Universitario-, iniciados desde 2011, serán las establecidas en el artículo 39 de las presentes normas.

### **Artículo 29. Propuestas de pago a personal ajeno a la Universidad de Murcia**

Se establecen como actividades susceptibles de ser consideradas colaboraciones excepcionales en actuaciones de la Universidad de Murcia por personal no vinculado a ésta, las siguientes:

Impartición de cursos, conferencias y seminarios.

Participación de voluntarios en ensayos clínicos o estudios de investigación.

Tutorías por prácticas curriculares de alumnos pertenecientes a titulaciones de la Universidad de Murcia.

Actividades de Comisiones de evaluación docente e investigadora en convocatorias aprobadas en Consejo de Gobierno.

Colaboración de Proyectos de Investigación por parte de los miembros del grupo de investigación, siempre que se trate de empleados públicos de otras instituciones.

### **Artículo 30. Suplidos**

1. En el procedimiento de tramitación de este tipo de gastos, se distinguirán dos modalidades de suplidos.

a) Facturas pagadas en las que figure como destinatario de las operaciones la Universidad de Murcia, las cuales:

Deberán contener como mínimo, los datos o requisitos relacionados en el artículo 6 del Real Decreto 1619/2012, Reglamento por el que se regulan las obligaciones de facturación.

Deben registrarse como un tipo especial de facturas, facturas pagadas previamente "PP", que aclare que ya han sido abonadas.

Debe acreditarse que se ha hecho el pago de las mismas, esto es:

Si el pago ha sido efectuado en metálico, con un recibí del que ha cobrado.

Si se ha pagado con cheque, transferencia o tarjeta, con la acreditación del cargo en cuenta.

Si se pretende abonar por los Servicios Centrales, se remitirán al Área de Gestión Económica en un índice especial tipo "P" acompañado de una solicitud de la persona que ha adelantado el pago para que se le abone en su cuenta personal.

Si se dispone de un anticipo de caja fija o pago a justificar al que aplicar este gasto no es necesario tramitar ninguna solicitud, sólo hacer constar en el pago de dicha factura que se abona a la persona que anticipó el pago. La forma de pago de este tipo de facturas debe ser metálico forzosamente para evitar el posible error de volver a pagar al proveedor de nuevo.

b) Facturas pagadas cuyo destinatario sea la persona que anticipó el pago por cuenta de la Universidad de Murcia, las cuales:

No se podrán registrar en Cajas Pagadoras, ni se podrán pagar con cargo a anticipos de caja fija o Pagos a Justificar.

Se remitirán al Área de Gestión Económica acompañadas de una solicitud de la persona que ha adelantado el importe para proceder a tramitar su pago. El abono de la cuantía correspondiente se realizará en su cuenta personal, con el conforme del responsable de la partida/proyecto.

Igualmente hay que acreditar que se ha hecho el pago de las mismas:



Si ha sido efectuado en metálico, con un recibí del que ha cobrado.

Si se ha pagado con cheque, transferencia o tarjeta con la acreditación del cargo en cuenta.

2. Los suplidos de material inventariable solo podrán tramitarse de acuerdo con lo dispuesto en el apartado primero, párrafo a) de este artículo.

### **Artículo 31. Límites de Seguros de Viaje en las Comisiones de Servicio**

De acuerdo con lo establecido en el artículo 73.10 de las Instrucciones de Régimen Económico Presupuestario, se establecen como límites máximos para la contratación de seguros de viaje en caso de desplazamientos aéreos, las cuantías de 25 euros para los desplazamientos hacia la Unión Europea y de 60 euros para desplazamientos hacia el resto del mundo.

#### *Sección 7.ª Tarjetas de Investigador*

### **Artículo 32. Funcionamiento**

1. La tarjeta de investigador está reservada para pagos de carácter inmediato a terceros y pagos a través de Internet mediante tarjeta bancaria.

2. Para solicitar la tarjeta de investigador es necesario:

Ser investigador principal de un proyecto de investigación o grupo de investigación.

El proyecto debe tener crédito disponible para ser gastado y no estar finalizado.

La apertura de un gasto a justificar con cargo a un proyecto de investigación.

3. La petición de emisión de la tarjeta de investigador se tramitará a través del Área de Gestión Económica, aportando la siguiente documentación:

Solicitud de un pago a justificar, indicando el importe, partida y proyecto.

Solicitud de la tarjeta del Investigador, indicando el número de D.N.I. del solicitante y fecha de caducidad del mismo.

4. Mediante la tarjeta de investigador se podrá pagar cualquier gasto elegible imputable a un proyecto de investigación en los conceptos fungible, viajes y dietas y otros gastos, siempre que:

No requiera tramitar un expediente de contratación.

No tenga retenciones por el Impuesto Sobre la Renta de las Personas Físicas.

No suponga la entrega, como parte del precio, de un bien usado de la Universidad.

No incluya gastos de carácter particular.

5. Se podrán pagar con tarjeta los gastos correspondientes a billetes de avión o tren, tickets de autopistas, parking de hotel, debiéndose presentar la factura y los billetes originales, exceptuando los correspondientes a manutención y gasolina, ya que son indemnizables mediante la comisión de servicios. Las facturas de hotel se podrán abonar con tarjeta, siempre que no supere el importe máximo establecido en la normativa correspondiente, ni incluya gastos de carácter particular.

6. Excepcionalmente, se podrán realizar gastos en el concepto inventariable cuando se trate de compras que únicamente se puedan realizar por Internet, cuando se facilite su adquisición en el transcurso de un viaje (libros, monografías,

revistas o similares), o aquellos otros autorizados previamente a su realización por la Gerencia.

7. En función de la disponibilidad de Tesorería y mediante resolución rectoral, se podrá limitar el uso de la tarjeta a gastos de determinada naturaleza o proyectos concretos.

8. De cada pago efectuado, hay que entregar en la Caja Pagadora que gestiona los Pagos a Justificar:

Original de la factura que se ha pagado.

Copia del justificante del pago que entrega el comercio.

Si el pago corresponde a un viaje, indicar la Comisión de Servicio del mismo.

En el caso de que se tengan varios Pagos a Justificar, se deberá indicar a cual de ellos se han de imputar dichos pagos.

### **Artículo 33. Uso indebido de las tarjetas de Investigador**

1. Se considera uso indebido la realización de pagos con la Tarjeta del Investigador que no se ajusten a lo establecido en el artículo 32, no tengan la naturaleza de elegibles en ninguno de los proyectos o contratos que lidera su titular, o no estén debidamente documentados.

2. En caso de que el investigador realice un pago indebido, deberá hacer un reintegro inmediatamente en la cuenta que le indique el Área de Gestión Económica, por el importe de los pagos indebidos, debiendo enviar el resguardo original de la transferencia y copia de la factura pagada a la Caja Pagadora que gestiona la Tarjeta.

3.- Si en el plazo de 10 días desde la notificación por parte del Área de Gestión Económica de la realización de un pago indebido el investigador no ha reintegrado su importe, se dará traslado de la situación al Vicerrectorado de Economía, Sostenibilidad y Ciencias de la Salud. A propuesta del mismo, la Gerencia podrá iniciar un expediente de reintegro en el que, necesariamente, se dará audiencia al investigador.

## **TÍTULO VI.- TASA GENERAL POR PRESTACIÓN DE SERVICIOS Y ACTIVIDADES FACULTATIVAS EN LA UNIVERSIDAD DE MURCIA**

### **Artículo 34. Aplicación en la Universidad de Murcia de determinadas tasas establecidas por la Comunidad Autónoma de la Región de Murcia**

1. Resultará de aplicación por la prestación de servicios y actividades facultativas efectuadas por la Universidad de Murcia la Tasa General T-020, establecida en el Decreto Legislativo 1/2004, de 9 de julio, por el que se aprueba el Texto Refundido de la Ley de Tasas, Precios Públicos y Contribuciones Especiales así como la normativa de desarrollo que de la misma realice la Consejería de Economía y Hacienda en lo relativo a las tarifas de las tasas y precios públicos aplicables en 2016.

2. La citada Tasa General resultará de aplicación a la prestación de trabajos facultativos o técnicos de replanteo, dirección e inspección, liquidación y revisión de precios de las obras realizadas mediante contrato, así como los trabajos de dirección e inspección de contratos de servicio que tengan por objeto la elaboración de estudios, planes, proyectos, memorias e informes de carácter técnico.

3. En todo lo no expresamente dispuesto en las presentes Normas, respecto a hecho imponible, tipo de gravamen, sujetos pasivos, devengo, exacción, formas

de pago, notificación de la liquidación y cuota de la indicada Tasa General, se estará a lo dispuesto en la normativa vigente de la Comunidad Autónoma de la Región de Murcia, anteriormente indicada, o cualesquiera otra al respecto que la sustituyere o actualizare.

#### **Artículo 35. Régimen de liquidación**

1. El Área de Gestión Económica de la Universidad de Murcia realizará la propuesta de liquidación de la tasas por replanteo de obras, dirección e inspección de obras, liquidación de obras, dirección e inspección de contratos de servicios o tramitaciones de expedientes de revisión de precios, al tiempo de expedir las certificaciones correspondientes al hecho imponible.

2. Asimismo, practicará la liquidación de la tasa en el momento de realizar la propuesta de pago de los expedientes de gasto por los hechos imposables anteriormente indicados.

3. La liquidación realizada será comunicada al interesado mediante su descripción en la información acerca del pago de la factura derivada de la certificación correspondiente.

#### **Artículo 36. Medio de Pago**

El pago de la cuota se efectuará por compensación con el importe de las siguientes facturas:

a) La cuota correspondiente a la tasa por Dirección e Inspección de Obras (Decreto Legislativo 1/2004, T-020, Artículo 4.1):

Con el importe de las facturas derivadas de cada certificación de obra acreditativa de la realización del hecho imponible de la tasa.

b) La cuota correspondiente a la tasa por Replanteo de Obras (Decreto Legislativo 1/2004, T-020, Artículo 4.2):

Con el importe de la factura derivada de la primera certificación de obra donde consten trabajos realizados por el sujeto pasivo, en su caso.

c) La cuota correspondiente a la tasa por Liquidaciones de Obra (Decreto Legislativo 1/2004, T-020 Artículo 4.3):

Con el importe de la factura derivada de la certificación-liquidación de la obra.

d) La cuota correspondiente a la tasa por Dirección e Inspección de Contratos de Servicios (Decreto Legislativo 1/2004, T-020, Artículo 4.4):

Con el importe de la factura derivada de la certificación acreditativa de la realización del hecho imponible de la tasa, en su caso.

e) La cuota correspondiente a la tasa por Revisión de Precios (Decreto Legislativo 1/2004, T-020, Artículo 4.5):

Con el importe de la factura derivada de la certificación emitida tras la tramitación del expediente de revisión.

#### **Artículo 37. Recursos contra la liquidación de la tasa general**

Contra los actos de aplicación de la tasa los interesados podrán interponer recurso potestativo de reposición, previo a la reclamación económico-administrativa.

#### **Artículo 38. Afectación de ingresos.**

Los ingresos obtenidos por la Universidad de Murcia mediante el cobro de esta tasa, se integrarán en sus respectivos presupuestos de ingresos y estarán afectos al cumplimiento general de sus fines.

## TÍTULO VII. RETRIBUCIONES POR DIRECCIÓN Y COORDINACIÓN DE ESTUDIOS PROPIOS DE POSGRADO DE LA UNIVERSIDAD DE MURCIA

### Artículo 39. Importe de las Retribuciones

1. El presupuesto destinado a la Dirección y Coordinación de Estudios Propios de Posgrado no podrá exceder del resultado de multiplicar tres parámetros:

El número de créditos ECTS de la actividad.

El número de alumnos estimado para la viabilidad de la misma.

El 10% del precio máximo por créditos ECTS previsto en el catálogo de precios aprobado por el Consejo Social de la Universidad.

2. En cualquier caso, se establece un mínimo y un máximo para esos montantes presupuestarios:

Título	Mínimo	Máximo
Master	300 euros	9.000 euros
Especialista Universitario	200 euros	4.000 euros

## TÍTULO VIII.- COMPENSACIONES ECONÓMICAS A LOS PARTICIPANTES SUJETOS PASIVOS DE ENSAYOS CLÍNICOS O ESTUDIOS DE INVESTIGACIÓN EN LA UNIVERSIDAD DE MURCIA.

### Artículo 40. Régimen Jurídico

1. La relación jurídica entre la Universidad de Murcia y los participantes sometidos a ensayos clínicos o estudios de investigación tendrá el carácter de colaboración altruista, voluntaria y libre, sometida en todo momento a su consentimiento informado y revocable.

2. Dichas relaciones no podrán configurarse o considerarse como prestación de servicios, relación laboral, funcionarial, mercantil o, en general, cualquier otro tipo de relación retribuida o causa de deber jurídico, sin perjuicio del derecho al reembolso de los gastos que la actividad realizada pudiera ocasionar al voluntario.

### Artículo 41. Régimen Económico-Presupuestario

1. Las personas físicas que participen como sujetos pasivos en ensayos clínicos u otros estudios de investigación llevados a cabo por Centros, Departamentos, Grupos e Institutos de Investigación u otras estructuras pertenecientes a la Universidad de Murcia, no podrán percibir en concepto de compensación económica por la citada participación voluntaria, cantidad alguna que supere el importe acumulado de 500 euros brutos a lo largo de un mismo ejercicio presupuestario, tanto en el caso de que su participación se produzca en un único estudio o ensayo clínico como en el de múltiples participaciones durante dicho periodo.

2. Las memorias económicas correspondientes a ensayos clínicos o estudios de investigación, deberán reflejar específicamente:

El número estimado de voluntarios participantes.

El cómputo máximo estimado de horas que a dicha participación deberán dedicar cada uno de los voluntarios.

La compensación económica estimada que se deberá satisfacer a cada uno de los voluntarios participantes.

3. El criterio principal de valoración de la compensación que se pretenda satisfacer a los citados voluntarios será el de valor/hora del tiempo dedicado, corregido, excepcionalmente, por el de la especial penosidad de las acciones a las que éstos debieran someterse, debiendo reflejarse, en éste caso, exposición

motivada de las circunstancias que aconsejan la toma en consideración del citado criterio.

4. Adicionalmente, la cantidad resultante podrá incrementarse para reembolsar los gastos en los que hubieren incurrido los voluntarios, sin que en ningún caso pueda superarse el límite personal anual establecido en el apartado primero.

5. De conformidad con la doctrina vigente de la Administración Tributaria las compensaciones percibidas por la participación voluntaria en ensayos clínicos u otros estudios de investigación deben integrarse a efectos tributarios dentro del apartado correspondiente a rendimientos del trabajo en la base imponible del Impuesto sobre la Renta de las Personas Físicas. Así pues, cualquier contraprestación a abonar por la Universidad de Murcia por éste motivo soportará una retención del 2% de su importe total, en concepto de imposición directa.

6. Se establece en 20 euros netos, esto es, impuestos directos no incluidos, el importe máximo de la compensación reembolsable por hora de tiempo dedicado por los voluntarios que se sometan a ensayos clínicos o estudios de investigación.

7. El régimen de gestión económico-presupuestaria aplicable a las propuestas de compensación económica vendrá determinado, en lo no regulado en las presentes Normas, por las previsiones de los artículos 79 y 80 de las Instrucciones de Régimen Económico-Presupuestario de la Universidad de Murcia que a tal efecto resulten de aplicación, con expresa excepción de lo dispuesto en los mismos respecto a la forma del pago.

8. El pago de las compensaciones se realizará en todos los supuestos a través de la caja pagadora correspondiente mediante transferencia bancaria o, excepcionalmente, mediante cheque. En cualquiera de los casos el perceptor habrá de acreditar su personalidad o la representación legal que ostente y firmar la correspondiente declaración relativa a sus datos personales.

#### TÍTULO IX. FUNDACIONES Y OTRAS PERSONAS JURÍDICAS

##### **Artículo 42. Régimen presupuestario**

1. Las entidades en cuyo capital, o fondo patrimonial equivalente, tenga la Universidad de Murcia participación mayoritaria contarán con presupuesto propio e independiente del de la Universidad de Murcia, debiendo elaborar anualmente un presupuesto de explotación que se acompañará a los de la propia Universidad.

2. Las normas que regulen el cierre del ejercicio económico de dichas entidades podrán ser fijadas anualmente mediante Resolución de la Gerencia, que cursará comunicación de las mismas a dichas entidades.

3. Mediante contrato, o en virtud de acuerdos o convenios específicos, la Universidad podrá realizar transferencias corrientes, conceder subvenciones, permitir la utilización de sus bienes o instalaciones, o prestar servicios a la entidad, sin que ello se considere aportación al capital.

##### **Artículo 43. Encomiendas de Gestión**

La Universidad de Murcia podrá efectuar encomiendas de gestión, a las fundaciones, sociedades y otras personas jurídicas que haya creado y que tengan la consideración legal de medio propio y servicio técnico de la misma, siempre que esta condición se reconozca expresamente por la norma que las cree o por sus estatutos.

## TÍTULO X.- COMISIÓN DE IMPACTO DE GÉNERO EN LOS PRESUPUESTOS DE LA UNIVERSIDAD DE MURCIA.

### **Artículo 44. Comisión de Impacto de Género**

1. Antes del 8 de marzo de 2016 se procederá a la creación de una Comisión de Impacto de Género en los Presupuestos de la Universidad de Murcia, adscrita al Vicerrectorado de Economía, Sostenibilidad y Ciencias de la Salud de la Universidad como un órgano colegiado asesor específico de participación administrativa, y con la finalidad la de impulsar que el Presupuesto de la Universidad de Murcia sea un elemento activo en la consecución del objetivo de la igualdad entre mujeres y hombres.

2. La Comisión de Impacto de Género en los Presupuestos de la Universidad de Murcia deberá tener una composición paritaria y de especialistas en la materia.

3. Mediante Resolución Rectoral se procederá a la regulación detallada de la composición, funciones y funcionamiento de la Comisión, que en cualquier caso incluirá la obligación expresa de elaborar el Informe de Impacto de Género sobre el Anteproyecto de Presupuesto 2017 de la Universidad de Murcia.

### **Disposición Adicional Primera**

Se faculta a la Gerencia para interpretar, adaptar y desarrollar las presentes normas, a cuyos efectos podrá dictar cuantas instrucciones y aclaraciones resulten necesarias para su aplicación.

### **Disposición Adicional Segunda**

1. Las sesiones de los tribunales y órganos encargados de la selección de personal, tanto fijo como temporal, comisiones de selección de personal para la provisión de puestos de trabajo, comisiones de valoración para acreditación de aptitudes de empleados públicos en determinadas materias y tribunales de pruebas cuya superación sea necesaria para el ejercicio de profesiones o para la realización de determinadas actividades, así como las de cualquier órgano asimilado a los anteriores, se deberán celebrar, preferentemente, dentro de la jornada laboral que en cada caso corresponda.

2. No se devengará indemnización o retribución alguna por la asistencia a los citados órganos colegiados, excepto en el caso de su autorización con carácter excepcional por acuerdo del Consejo de Gobierno, a propuesta de la Gerencia.

### **Disposición Final**

Las presentes Normas entrarán en vigor el día siguiente al de su publicación en el Boletín Oficial de la Región de Murcia. Su vigencia coincidirá con la vigencia del presupuesto de 2016 incluidas, en su caso, las posibles prórrogas de dicho presupuesto.



# PRESUPUESTOS UNIVERSIDAD DE MURCIA 2016

## ÍNDICE GENERAL

1. GUÍA PARA ENTENDER LOS PRESUPUESTOS .....	2
2. ESTUDIO COMPARATIVO .....	17
3. PRESUPUESTO DE INGRESOS.....	36
4. PRESUPUESTO DE GASTOS .....	89
5. PRESUPUESTO DE TICARUM .....	275
6. PRESUPUESTO FUNDACIÓN VETERINARIA CLÍNICA .....	284
7. PRESUPUESTO POR ACTIVIDADES.....	292
8. PLANTILLA DE PERSONAL .....	461
9. PRECIOS PÚBLICOS .....	611
10. REFERENCIA EQUILIBRIO PRESUPUESTARIO .....	773



## Guía para entender los presupuestos

### Índice

<b>1.- Presentación .....</b>	<b>1</b>
<b>2.- Marco Jurídico .....</b>	<b>2</b>
<b>3.- El sistema presupuestario de la Universidad de Murcia.</b>	<b>4</b>
<b>3.1.- ¿Qué son los presupuestos de la Universidad de Murcia? .....</b>	<b>4</b>
<b>3.2.- Principios presupuestarios.....</b>	<b>6</b>
<b>3.3.-Clasificación de los ingresos.....</b>	<b>8</b>
<b>3.4.-Clasificación de los gastos .....</b>	<b>9</b>
<b>3.5.- Fases presupuestarias .....</b>	<b>13</b>



## 1.- PRESENTACIÓN.

El presupuesto de la Universidad de Murcia constituye una importante fuente de información, conteniendo una amplia y detallada documentación de las actividades a realizar a lo largo del ejercicio presupuestario.

La presente guía pretende facilitar la lectura e interpretación del presupuesto de la Universidad de Murcia.

La estructura de esta guía es la siguiente. En primer lugar, en el apartado segundo, se describe el marco jurídico que acota normativamente el proceso de elaboración y aprobación del presupuesto universitario, con especial referencia al caso de la Universidad de Murcia. La siguiente sección explica el contenido y composición del presupuesto, mostrando cómo interpretar convenientemente las diferentes estructuras y fases presupuestarias, todo ello con estricta sujeción a los tradicionales principios presupuestarios.

## 2.- MARCO JURÍDICO.

En el presente apartado detallaremos las principales normas que resultan de aplicación a la Universidad de Murcia para terminar centrándonos en aquellas que tienen un contenido relacionado con la actividad presupuestaria y contable de la misma.

La regulación Universitaria tiene como norma de referencia la Ley Orgánica 6/2001, de 21 de diciembre, de Universidades (en adelante LOU), la cual desarrolla los artículos 20.1.c) y 27.10 de la Constitución Española. La LOU ha sido objeto de diversas modificaciones entre las que destacan la Ley Orgánica 4/2007, de 12 de abril, de Modificación de la Ley Orgánica de Universidades (en adelante LOMLOU), la cual modificó 70 de sus 89 artículos, y, recientemente, por el Real Decreto-Ley 14/2012, de 20 de abril, de medidas urgentes de racionalización del gasto público en el ámbito educativo (en adelante RD Ley 14/2012). La principal motivación de las citadas modificaciones reside, por un lado en la adaptación al Espacio europeo de Educación Superior y en la introducción de elementos faciliten un mejor cumplimiento de los objetivos de estabilidad presupuestaria.

En la Región de Murcia se han dictado, por un lado la Ley 3/2005, de 25 de abril, de Universidades de la Región de Murcia (en adelante LURM) y por otro lado los vigentes Estatutos de la Universidad de Murcia, aprobados mediante Decreto 85/2004, de 27 de agosto, del Consejo de Gobierno de la Región de Murcia (en adelante ESTUM).

En cuanto al régimen económico y presupuestario, el artículo 79 de la LOU, en la redacción dada por la LOMLOU, establece que *“las universidades públicas tendrán autonomía económica y financiera en los términos establecidos en la presente Ley. A tal efecto, se garantizará que las universidades dispongan de los recursos necesarios para un funcionamiento básico de calidad. En el ejercicio de su actividad económico-financiera, las Universidades públicas se regirán por lo previsto en este Título y en la legislación financiera y presupuestaria aplicable al sector público”*. Así, en el citado precepto se establece la jerarquía normativa para reiterar en el apartado 2º de su artículo 82 que, en materia de desarrollo y ejecución de sus presupuestos, será supletoria la normativa que con carácter general sea de aplicación al sector público.

La autonomía universitaria incluye la potestad para la elaboración, aprobación y ejecución de manera autónoma de sus presupuestos. En lo que a la Universidad de Murcia respecta, el artículo 197 del ESTUM atribuye al Gerente la competencia de elaborar el anteproyecto de presupuesto, que será presentado por el Rector al Consejo de Gobierno durante el mes de Noviembre y remitido posteriormente al Consejo social para su conocimiento y aprobación definitiva antes del 20 de diciembre.

Especialmente significativa ha sido la modificación del artículo 81 de la LOU por parte del RD Ley 14/2012. En concreto, en el artículo 81.2 establece la obligatoriedad de aprobación de un límite de gasto de carácter anual que no podrá rebasarse así como la necesidad de que tanto los presupuestos como sus liquidaciones hagan una referencia expresa al cumplimiento del equilibrio y sostenibilidad financieros, todo ello para garantizar un mejor cumplimiento de la Ley Orgánica 2/2012, de 27 de abril, de Estabilidad Presupuestaria y Sostenibilidad Financiera.

Por su parte, la LURM, en su artículo 54 establece la jerarquía normativa de aplicación a las Universidades en lo que al régimen económico presupuestario respecta de la siguiente manera: LOU, LURM y Texto Refundido de la Ley de Hacienda de la Región de Murcia, aprobado por Decreto Legislativo 1/1999, de 2 de diciembre (en adelante TRLH).

En cuanto al régimen contable, la LOU, en su artículo 81.4, establece que *“la estructura del presupuesto de las Universidades, su sistema contable, y los documentos que comprenden sus cuentas anuales deberán adaptarse, en todo caso, a las normas que con carácter general se establezcan para el sector público. En este marco, a los efectos de la normalización contable, las Comunidades Autónomas podrán establecer un plan de contabilidad para las Universidades de su competencia”*.

La normativa autonómica a que hace referencia el apartado anterior se encuentra recogida en el TRLH y, en desarrollo del mismo, el Plan General de Contabilidad Pública de la Región de Murcia vigente, aprobado mediante Orden de la Consejería de Hacienda y Administración Pública de la Comunidad Autónoma de la Región de Murcia, de 26 de julio de 1994 y en la Orden de 25 de junio de 2002 de la Consejería de Economía y Hacienda de la Comunidad Autónoma de la Región de Murcia, por la que se establecen las estructuras funcional y económica de los presupuestos de la Administración Pública Regional y de sus Organismos Autónomos.

En cuanto al desarrollo normativo por parte de la Universidad de Murcia, en cuanto al régimen económico presupuestario, destacan sus Instrucciones de Régimen Económico Presupuestario de la Universidad de Murcia (en adelante IREPUMU) y las Normas de ejecución del presupuesto que, cada ejercicio, acompañan al mismo.

### 3.- El sistema presupuestario de la Universidad de Murcia

#### 3.1.- ¿Qué es el presupuesto de la Universidad de Murcia?

De acuerdo con lo establecido con la normativa que resulta aplicable, el artículo 12 de las IREPUMU establece que:

*“1.- El Presupuesto de la Universidad de Murcia coincidirá con el año natural. Estará constituido por la **expresión cifrada, conjunta y sistemática de las obligaciones que, como máximo, puede reconocer, y los derechos que se prevean liquidar durante el correspondiente ejercicio.***

*2.- El Presupuesto será público, único y equilibrado y comprenderá la totalidad de sus ingresos y gastos. Será aprobado por el Consejo Social de la Universidad de Murcia, a propuesta del Consejo de Gobierno y publicado en el Boletín Oficial de la Región de Murcia.*

*3.- Los Presupuestos Generales de la Universidad de Murcia comprenderán, el Presupuesto de la Universidad de Murcia y el del Consejo Social.*

*4.- El Presupuesto de la Universidad comprenderá un Estado de Ingresos y un Estado de Gastos.*

*5.- El Estado de Ingresos contendrá la previsión de los derechos que se deban liquidar en el ejercicio, conforme a lo establecido en el artículo 200 de los Estatutos de la Universidad de Murcia.*

*6.- El Estado de Gastos incluirá los créditos necesarios para el cumplimiento de las obligaciones que se devenguen en el ejercicio presupuestario y habrá de ser objeto de una clasificación orgánica, económica y funcional, adaptándose a las normas que con carácter general estén establecidas para el sector público a los efectos de la normalización contable.”*

Por su parte en el artículo 13 se establece la estructura del presupuesto como sigue:

*“1.- La clasificación orgánica agrupará los créditos por Vicerrectorados y Consejo Social, dentro de estos por unidades orgánicas, entendiéndose por tales los elementos de la estructura organizativa de esta Universidad con capacidad para gestionar su propio gasto, dentro de la normativa legal vigente. En el Estado de Gastos figurarán diferenciadas las distintas unidades orgánicas con asignación inicial de créditos, y cualesquiera otras a las que se les dote de tal carácter por el Consejo Social cuando se considere conveniente una gestión diferenciada de sus gastos.*

*2.- La creación o modificación de unidades orgánicas requerirá una memoria donde se evalúe el coste económico de la modificación propuesta y sus fuentes de financiación.*

*3.- La clasificación funcional por programas agrupará los créditos según la naturaleza de las operaciones que esté previsto realizar. Se consideran programas independientes, entre otros que pudieran establecerse: la enseñanza universitaria, la investigación científica y técnica, los servicios complementarios de la enseñanza y el apoyo a la comunicación social.*

*4.- La clasificación económica se ajustará a la estructura establecida por la Comunidad Autónoma de la Región de Murcia, adaptada a las peculiaridades de gestión de la Universidad,*

*en los términos que se establezcan para cada ejercicio, en las Instrucciones de Elaboración del Presupuesto.*

*5.- Gestión de proyectos:*

*a) Los ingresos y los gastos podrán gestionarse por proyectos. Estos a su vez podrán desagregarse en subproyectos y agruparse en superproyectos, de manera que se pueda establecer el seguimiento presupuestario de su ejecución.*

*b) La gestión del gasto de proyectos de investigación subvencionada y contratada, así como de enseñanza no reglada, se realizará preferentemente con cargo a los créditos del Capítulo VI, excepto los relacionados con las ayudas o becas.”*

De lo anterior se deduce que los gastos se clasifican mediante clasificaciones orgánica, funcional y económica y los ingresos mediante clasificaciones orgánica y económica.

En los apartados siguientes definiremos las diferentes clasificaciones de gastos e ingresos.

En el presupuesto de la Universidad de Murcia para 2016 se continúa con la tendencia iniciada en ejercicios anteriores y la práctica totalidad del presupuesto será gestionada por proyectos de manera que se tenga una mejor información de la ejecución presupuestaria de cada una de las actividades que la Universidad realiza.

### 3.2.- Principios presupuestarios.

El artículo 81.2 de la LOU establece que el presupuesto de la Universidad deberá ser público, único y equilibrado y comprenderá la totalidad de sus ingresos y gastos.

Pasamos a definir algunos de los principios presupuestarios clásicos:

#### Anualidad:

Significa que el ejercicio presupuestario coincide con el año natural y, por tanto, el presupuesto ha de ser objeto de aprobación antes de su inicio, de lo contrario quedará automáticamente prorrogado el anterior.

#### Unidad y universalidad:

En él se han de incluir todos los gastos de la Universidad y de los organismos de ella dependientes como fundaciones o empresas.

#### Presupuesto bruto:

Por el cual los derechos liquidados y las obligaciones reconocidas se aplican al presupuesto por su importe íntegro, sin atender obligaciones mediante minoraciones de los derechos.

#### Publicidad:

A pesar de que no existe obligación expresa en la LOU de publicar en medio oficial el presupuesto, la Universidad de Murcia publica su presupuesto en el Boletín Oficial de la Región de Murcia.

#### Uniformidad:

En atención a este principio, el presupuesto deberá ser elaborado de manera que la información en él contenida sea homogénea con respecto a la de otros entes de su entorno y ello permita su agregación y estudio estadístico. Como dijimos anteriormente, la LOU, en su artículo 81.4 establece que *“la estructura del presupuesto de las Universidades, su sistema contable, y los documentos que comprenden sus cuentas anuales deberán adaptarse, en todo caso, a las normas que con carácter general se establezcan para el sector público. En este marco, a los efectos de la normalización contable, las Comunidades Autónomas podrán establecer un plan de contabilidad para las Universidades de su competencia”*. En el caso de la Universidad de Murcia estas normas son el Plan General de Contabilidad Pública de la Región de Murcia vigente, aprobado mediante Orden de la Consejería de Hacienda y Administración Pública de la Comunidad Autónoma de la Región de Murcia, de 26 de julio de 1994 y en la Orden de 25 de junio de 2002 de la Consejería de Economía y Hacienda de la Comunidad Autónoma de la Región de Murcia, por la que se establecen las estructuras funcional y económica de los presupuestos de la Administración Pública Regional y de sus Organismos Autónomos.

Unidad de caja y no afectación:

Todos los recursos de la Universidad se destinan de manera general a sufragar el conjunto de obligaciones. No obstante existen excepciones a esta norma general como son los ingresos que tienen el carácter de finalistas, destinados a sufragar aquellos gastos con financiación afectada. Este tipo de ingresos y de gastos precisan de un tratamiento diferenciado.

Especialidad:

El gestor del gasto está sujeto al principio de especialidad en su triple vertiente:

- Especialidad cuantitativa: No pueden adquirirse compromisos de gasto por importe superior a los créditos autorizados.
- Especialidad cualitativa: El crédito está afectado a una finalidad específica, lo que exige un nivel adecuado de desagregación del gasto.
- Especialidad temporal: En general, los créditos deben ejecutarse dentro del periodo del año, al finalizar el mismo se anularán las cantidades no ejecutadas.

Equilibrio:

Este principio tradicionalmente impone que los créditos consignados en el presupuesto de gastos tienen que ser de cuantía igual o menor que las previsiones de ingresos del presupuesto de ingresos.

Cabe señalar que la Ley Orgánica 2/2012, de 27 de abril, de Estabilidad Presupuestaria y Sostenibilidad Financiera ha impuesto una serie de principios tales como el principio de estabilidad presupuestaria, el principio de sostenibilidad financiera, el principio de plurianualidad, el principio de transparencia, el principio de eficiencia en la asignación y utilización de los recursos públicos, el principio de responsabilidad y el principio de lealtad institucional.

De entre ellos, el artículo 81.2 de la LOU, en la redacción dada por el RD Ley 14/2012, establece que establece la necesidad de que tanto los presupuestos como sus liquidaciones hagan una referencia expresa al cumplimiento del equilibrio y sostenibilidad financieros para un mejor cumplimiento de la citada Ley Orgánica de Estabilidad Presupuestaria y sostenibilidad Financiera.

La definición del principio de sostenibilidad financiera tal y como viene establecida en la Ley Orgánica de Estabilidad Presupuestaria y sostenibilidad Financiera:

- Principio de sostenibilidad financiera: Se entenderá por sostenibilidad financiera la capacidad para financiar compromisos de gasto presentes y futuros dentro de los límites de déficit, deuda pública y morosidad de deuda comercial conforme a lo establecido en la Ley Orgánica 2/2012, de 27 de abril, de Estabilidad Presupuestaria y Sostenibilidad Financiera, la normativa sobre morosidad y en la normativa europea.

### 3.3.-Clasificación de los ingresos.

El cálculo de los ingresos ha de ser realista y basado en el principio de prudencia. Los ingresos se clasifican mediante la clasificación orgánica y la clasificación económica.

Una partida presupuestaria de ingresos se compone de los siguientes campos (la parte de la clasificación funcional siempre será 0000 ya que a los ingresos no se los clasifica funcionalmente):

XXXX	XXXX	XX	XXXX	0000	XXXX
Ejercicio de la partida	Ejercicio de procedencia	Clasificación Orgánica	Clasificación funcional	Clasificación Económica	

#### Clasificación orgánica:

Esta clasificación informa sobre quién ingresa. Como se detalló anteriormente, el artículo 13 de las IREPUMU recoge que *la clasificación orgánica agrupará los créditos por Vicerrectorados y Consejo Social, dentro de estos por unidades orgánicas*. La clasificación orgánica, por tanto se compone de dos campos, por un lado un campo que distingue al Vicerrectorado o consejo social del que depende y otro campo que identifica la Unidad Orgánica.

XX	XXXX
VICERRECTORADO	UNIDAD ORGÁNICA

#### Clasificación económica:

La clasificación económica se debe a la naturaleza de los ingresos. Esta se compone de un número de 5 dígitos. El primer dígito es el Capítulo de ingresos, los primeros dos son el artículo y así sucesivamente hasta el conjunto de los cinco dígitos que representan la partida según el esquema siguiente.

X	X	X	X	X
CAPÍTULO	ARTÍCULO	CONCEPTO	SUBCONCEPTO	PARTIDA

Así, cada dígito adicional aumenta el nivel de desagregación y da una información más precisa de la naturaleza del ingreso.

Los capítulos de ingresos de la Universidad de Murcia y las definiciones de la naturaleza de los ingresos a recoger en los mismos son los siguientes:



		Capítulo	Explicación	Definición
OPERACIONES NO FINANCIERAS	OPERACIONES CORRIENTES	3	TASAS, PRECIOS PUBLICOS Y OTROS INGRESOS	Se incluirán en este capítulo todos los recursos que provengan del ingreso de tasas o de precios públicos, así como de la venta de bienes no patrimoniales, prestación de servicios o realización de actividades cuyas contraprestaciones no tengan la naturaleza de tasas o precios públicos. También se incluirán los ingresos provenientes de reintegros de operaciones corrientes, recargos de apremio, intereses de demora, multas y otros de análoga naturaleza.
		4	TRANSFERENCIAS CORRIENTES	Recursos condicionados o no, recibidos por la Universidad, sin contrapartida directa por parte de los agentes que los reciben, y que se destinan a financiar operaciones corrientes. Se considerarán subvenciones cuando los recursos vayan destinados a financiar operaciones corrientes concretas y específicas, y transferencias cuando los recursos vayan destinados a financiar peraciones corrientes no concretas ni específicas.
		5	INGRESOS PATRIMONIALES	Recoge los ingresos procedentes de rentas de la propiedad o patrimonio de la Universidad, así como los derivados de actividades realizadas en régimen de derecho privado.
	OPERACIONES DE CAPITAL	6	ENAJENACIÓN DE INVERSIONES REALES	Comprende los ingresos derivados de la venta de bienes de capital de propiedad de la Universidad.
		7	TRANSFERENCIAS DE CAPITAL	Recursos, condicionados o no, recibidos por la Universidad sin contrapartida directa por parte de los agentes que los reciben, y que se destinan a financiar operaciones de capital. Se considerarán subvenciones cuando los recursos vayan destinados a financiar operaciones de capital concretas y específicas, y transferencias cuando los recursos vayan destinados a financiar operaciones de capital no concretas ni específicas.
OPERACIONES FINANCIERAS	8	ACTIVOS FINANCIEROS	Recoge los ingresos procedentes de enajenación de activos financieros, así como los ingresos procedentes de reintegros de préstamos concedidos y de reintegros de depósitos y fianzas constituidos	
	9	PASIVOS FINANCIEROS	Se imputarán a este capítulo los ingresos obtenidos por la Universidad procedentes de: - La emisión de deuda y la obtención de préstamos tanto en moneda nacional como en moneda extranjera, a corto o largo plazo. - - Los depósitos y las fianzas recibidas.	

### 3.4.-Clasificación de los gastos.

Para la clasificación de los gastos se utilizan tres clasificaciones, la funcional o por programas, la orgánica y la económica.

Una partida presupuestaria de gastos se compone de los siguientes:

XXXX	XXXX	XX	XXXX	XXXX	XXXX
Ejercicio de la partida	Ejercicio de procedencia		Clasificación Orgánica	Clasificación funcional	Clasificación Económica

### Clasificación funcional o por programas.

La clasificación funcional del gasto informa sobre la finalidad de los mismos.

En la Orden de 25 de junio de 2002 de la Consejería de Economía y Hacienda de la Comunidad Autónoma de la Región de Murcia, por la que se establecen las estructuras funcional y económica de los presupuestos de la Administración Pública Regional y de sus Organismos Autónomos, se establece la estructura a seguir.

Así, establece los siguientes 8 grupos:

Grupo	Denominación	Definición
1	Servicios de carácter general.	Se incluyen en este grupo de función los gastos relativos a actividades que, con carácter general, afecten a toda la Comunidad Autónoma, consistentes en el ejercicio de funciones legislativas, de gobierno, de asesoramiento y otras de naturaleza similar; igualmente se incluyen los gastos de apoyo administrativo a toda la organización de la Comunidad Autónoma. Recogerá, asimismo, todos los gastos generales de la Comunidad Autónoma que no puedan ser imputados a ningún otro grupo de los previstos en este código.
2	Protección Civil y seguridad ciudadana.	Se incluyen en este grupo los gastos necesarios para el desarrollo de las funciones de seguridad y protección civil, dentro del marco de competencias asumidas, y en coordinación con el resto de las Administraciones con competencias en la materia.
3	Seguridad, protección y promoción social.	Se incluyen en este grupo todos aquellos gastos que constituyen el régimen de previsión y seguridad social a cargo de la Comunidad Autónoma; pensiones y otras prestaciones económicas al personal, atención al desempleo, atenciones de carácter benéfico- asistencial, y atenciones a grupos con necesidades especiales, como menores, tercera edad, personas con discapacidad, emigrantes, drogadictos, etc. Asimismo se incluyen los gastos destinados a la promoción del empleo y a la promoción sociocultural de determinados colectivos, en particular a la promoción de la juventud y de la mujer.
4	Producción de bienes públicos de carácter social.	Comprende todos los gastos que realice la Comunidad Autónoma en relación con la sanidad, educación, ordenación del territorio, urbanismo, vivienda, cultura y bienestar comunitario. En general, se recogen todos aquellos gastos tendentes a la elevación o mejora de la calidad de vida, relacionados con servicios comunitarios y sociales, no incluidos en otros epígrafes.
5	Producción de bienes públicos de carácter económico.	Se incluyen todos los gastos, preferentemente de inversión, relacionados con actividades que tienden a desarrollar el potencial económico de la Comunidad Autónoma.
6	Regulación económica de carácter general.	Integran este grupo los gastos de los servicios de carácter general relacionados con asuntos económicos, comerciales y financieros. Tiene como finalidad básica el desarrollo de las actividades económicas de carácter general, tales como la planificación económica, la elaboración y seguimiento de los Presupuestos Generales de la Comunidad Autónoma, la gestión del Tesoro Público Regional, la gestión del Patrimonio de la Comunidad Autónoma, la gestión del sistema tributario, el control interno y la contabilidad pública, la regulación comercial, y la política financiera.
7	Regulación económica de sectores productivos.	Se integran en este grupo los gastos de actividades, servicios y transferencias que tienden a desarrollar el potencial económico de los distintos sectores de la producción. Así, se recogen los créditos destinados a financiar las acciones necesarias para llevar a cabo la política regional agraria, ganadera, pesquera, industrial, minera y turística.
8	Deuda Pública.	Comprende las cantidades necesarias para atender las obligaciones derivadas del endeudamiento público, tanto en lo que se refiere a su amortización como a los gastos financieros que se deriven de la misma.

En la Universidad de Murcia los gastos se gestionan en los siguientes programas:

- 321B Servicios complementarios de la enseñanza.
- 422D Enseñanza universitaria.
- 463B Apoyo a la comunicación social
- 541A Investigación Científica y técnica.

Clasificación orgánica:

Esta clasificación informa sobre quién gasta. Como se detalló anteriormente, el artículo 13 de las IREPUMU recoge que *la clasificación orgánica agrupará los créditos por Vicerrectorados y Consejo Social, dentro de estos por unidades orgánicas.*

La clasificación orgánica, por tanto se compone de dos campos, por un lado un campo que distingue al Vicerrectorado o consejo social del que depende y otro campo que identifica la Unidad Orgánica.

XX	XXXX
VICERRECTORADO	UNIDAD ORGÁNICA

Clasificación económica:

La clasificación económica se debe a la naturaleza de los gastos. Esta se compone de un número de 5 dígitos. El primer dígito es el Capítulo de gastos, los primeros dos son el artículo y así sucesivamente hasta el conjunto de los cinco dígitos que representan la partida según el esquema siguiente.

X	X	X	X	X
CAPÍTULO				
ARTÍCULO				
CONCEPTO				
SUBCONCEPTO				
PARTIDA				

Así, cada dígito adicional aumenta el nivel de desagregación y da una información más precisa de la naturaleza del gasto.

Los capítulos de gastos de la Universidad de Murcia y las definiciones de la naturaleza de los ingresos a recoger en los mismos son los siguientes:

		Capítulo	Explicación	Definición
OPERACIONES NO FINANCIERAS	OPERACIONES CORRIENTES	1	<b>GASTOS DE PERSONAL</b>	Se aplicarán a este capítulo los gastos siguientes: - Todo tipo de retribuciones e indemnizaciones que deba satisfacer la Universidad a su personal por razón del trabajo realizado por éste. - Cotizaciones obligatorias de la Universidad la Seguridad Social y a las entidades gestoras del sistema de previsión social de su personal. - Prestaciones sociales, que comprenden pensiones a funcionarios y familias. - Gastos de naturaleza social realizados en cumplimiento de las disposiciones vigentes, por la Universidad con destino a su personal. No se incluyen en este capítulo las indemnizaciones por razón del servicio.
		2	<b>GASTOS CORRIENTES EN BIENES Y SERVICIOS</b>	Este capítulo recoge los créditos destinados a atender los gastos corrientes en bienes y servicios, necesarios para el ejercicio de las actividades de la Universidad, que no originen un aumento de capital o del patrimonio público. Son imputables a este capítulo los gastos originados por la adquisición de bienes que reúnan algunas de las características siguientes: - Ser bienes fungibles. - Tener una duración previsiblemente inferior al ejercicio presupuestario. - No ser susceptibles de inclusión en inventario. - Ser, previsiblemente, gastos reiterativos. No podrán imputarse a los créditos de este capítulo los gastos destinados a satisfacer cualquier tipo de retribución, por los servicios prestados o trabajos realizados, por el personal dependiente de la Administración Pública Regional y sus Organismos Autónomos, cualquiera que sea la forma de esa dependencia. Además se aplicarán a este capítulo los gastos de carácter inmaterial que puedan tener carácter reiterativo, no sean susceptibles de amortización y no es
		3	<b>GASTOS FINANCIEROS</b>	Comprende los créditos destinados a atender los gastos financieros de carácter corriente por los siguientes conceptos: - Carga financiera por intereses, de todo tipo de deudas, contraídas o asumidas por la Universidad, tanto en moneda nacional como en moneda extranjera, cualquiera que sea la forma en que se encuentren representadas. - Gastos de emisión, modificación y cancelación de las deudas antes indicadas. - Carga financiera por intereses de todo tipo de depósitos y fianzas recibidas. - Otros rendimientos implícitos y diferencias de cambio.
		4	<b>TRANSFERENCIAS CORRIENTES</b>	Comprende los créditos destinados a atender los pagos, condicionados o no, efectuados por la Universidad, sin contrapartida directa por parte de los agentes receptores, los cuales destinan estos fondos a financiar operaciones corrientes. Tendrán la naturaleza de subvenciones corrientes cuando los créditos vayan destinados a financiar operaciones corrientes concretas y específicas a realizar por el beneficiario; Tendrán la naturaleza de transferencias corrientes cuando los créditos vayan destinados a financiar operaciones corrientes a realizar por el beneficiario no concretas ni específicas.
OPERACIONES DE CAPITAL		6	<b>INVERSIONES REALES</b>	Este capítulo comprende los gastos que deban realizar directamente la Universidad destinados a la creación o adquisición de bienes de capital, así como los destinados a la adquisición de bienes de naturaleza inventariable necesarios para el funcionamiento operativo de los servicios, y aquellos otros gastos de naturaleza inmaterial que tengan carácter amortizable. Un gasto se considerará amortizable cuando contribuya, en ejercicios futuros, al mantenimiento de la actividad del sujeto que lo realiza.
		7	<b>TRANSFERENCIAS DE CAPITAL</b>	Comprende los créditos destinados a los pagos, condicionados o no, efectuados sin contrapartida directa por parte de los agentes receptores, los cuales destinan estos fondos a financiar operaciones de capital. Tendrán la naturaleza de subvenciones de capital aquellas que tienen por finalidad mediata o inmediata la financiación de operaciones específicas y concretas de formación bruta de capital fijo, de tal forma que su concesión implica que el beneficiario debe adquirir o construir activos fijos determinados previamente; asimismo la finalidad puede ser la compensación de resultados negativos acumulados, o la cancelación o minoración de elementos de I pasivo. Tendrán la naturaleza de transferencias de capital aquellas que implican una distribución de ahorro y patrimonio y que se conceden para el establecimiento de la estructura básica en su conjunto del ente beneficiario
OPERACIONES FINANCIERAS		8	<b>ACTIVOS FINANCIEROS</b>	Comprende los créditos destinados a la adquisición de activos financieros, que puedan estar representados en títulos valores, anotaciones en cuenta, contratos de préstamo o cualquier otro documento que inicialmente los reconozca, así como los destinados a la constitución de depósitos y fianzas.
		9	<b>PASIVOS FINANCIEROS</b>	Comprende los créditos destinados a atender los siguientes gastos: -Amortización de deudas emitidas, contraídas o asumidas por la Universidad, tanto en moneda nacional como en moneda extranjera, a corto y largo plazo, por su valor efectivo. -Devolución de depósitos y fianzas constituidos por terceros.

### 3.5.- Fases presupuestarias.

En cuanto a la elaboración y aprobación del presupuesto, el artículo 15 de las IREPUMU establece que:

*“1.- Antes del día uno de julio, el Rector dictará una resolución con las Instrucciones de Elaboración del Presupuesto.*

*2.- Los responsables económicos, indicados en las Instrucciones de Elaboración del Presupuesto, siguiendo las directrices del Vicerrector al que se adscriben según la estructura orgánica del presupuesto, remitirán a la Gerencia las previsiones de gastos que se proponen y las estimaciones de ingresos que puedan derivarse de los servicios que directamente prestan, con el contenido y desarrollo que se especifiquen, todo ello referido a la unidad presupuestaria que les compete.*

*3.- La Gerencia agregará la información anterior, junto con una estimación de ingresos, una vez fijados los criterios de política financiera y presupuestaria; estudiará las distintas propuestas y determinará las dotaciones globales máximas asignadas a cada unidad orgánica, no vinculadas a ingresos propios de la unidad. Realizadas estas actuaciones la Gerencia elaborará las correspondientes directrices y las comunicará a las distintas unidades orgánicas.*

*4.- Con arreglo a las anteriores directrices, las unidades orgánicas, de acuerdo con el Vicerrector del que dependen, ajustarán sus primeras propuestas y volverán a remitir la información a la Gerencia, para la elaboración del Anteproyecto de Presupuestos.*

*5.- Recibidos estos informes, la Gerencia procederá a dar redacción definitiva al Anteproyecto de Presupuesto, que será presentado por el Rector al Consejo de Gobierno.*

*6.- El Proyecto aprobado por el Consejo de Gobierno, se remitirá posteriormente al Consejo Social para su aprobación definitiva.*

*7.- Si el presupuesto no resultara aprobado en los términos establecidos en los Estatutos de la Universidad de Murcia, se considerará prorrogado automáticamente el del año anterior en sus créditos iniciales hasta la aprobación y publicación del nuevo. La prórroga no afectará a los créditos para gastos correspondientes a servicios o programas que deben finalizar durante el ejercicio cuyos presupuestos se prorrogan.”*

A lo anterior se debe añadir como parte integrante del ciclo presupuestario la obligación establecida en el artículo 81.2 de la LOU a partir de su modificación por el RD Ley 14/2012 de aprobar un límite de gasto de carácter anual que no podrá rebasarse.

En cuanto a la liquidación del presupuesto, la cual cierra el ciclo presupuestario, hay que tener en cuenta, así mismo lo contenido en el artículo 81.5 de la LOU, a partir de su modificación por el RD Ley 14/2012 el cual establece que:

*Las Universidades están obligadas a rendir cuentas de su actividad ante el órgano de fiscalización de cuentas de la Comunidad Autónoma, sin perjuicio de las competencias del Tribunal de Cuentas.*

*El presupuesto de cada ejercicio se liquidará en cuanto a la recaudación de derechos y el pago de obligaciones el 31 de diciembre del año natural correspondiente, quedando a cargo de la Tesorería universitaria todos los ingresos y pagos pendientes, según sus respectivas contracciones.*

*Las Universidades deberán confeccionar la liquidación de su presupuesto antes del primero de marzo del ejercicio siguiente.*

*En caso de liquidación del presupuesto con remanente de tesorería negativo, el Consejo Social deberá proceder en la primera sesión que celebre a la reducción de gastos del nuevo presupuesto por cuantía igual al déficit producido. La expresada reducción solo podrá revocarse por acuerdo de dicho órgano, a propuesta del Rector, previo informe del interventor y autorización del órgano correspondiente de la Comunidad Autónoma, cuando la disponibilidad presupuestaria y la situación de tesorería lo permitiesen.*

*Las transferencias, con cargo a los presupuestos de la Comunidad Autónoma, a favor, directa o indirectamente, de las Universidades requerirán la aprobación y puesta en marcha de la reducción de gastos.*

*Las Universidades remitirán copia de la liquidación de sus presupuestos y el resto de documentos que constituyan sus cuentas anuales a la Comunidad Autónoma en el plazo establecido por las normas aplicables de la Comunidad Autónoma.*

*La falta de remisión de la liquidación del presupuesto, o la falta de adopción de medidas en caso de liquidación con remanente negativo, facultará a la Comunidad Autónoma para adoptar, en el ámbito de sus competencias, las medidas necesarias para garantizar la estabilidad presupuestaria de la Universidad.”*



# Índice

## ESTUDIO COMPARATIVO

<b>- Ingresos</b> .....	
- Distribución de los Ingresos por Capítulos .....	
- Distribución de los Ingresos por Artículos .....	
<b>- Gastos</b> .....	
- Distribución de los Gastos por Capítulos .....	
- Distribución de los Gastos por Artículos .....	
- Distribución de los Gastos por Vicerrectorados .....	
- Distribución de los Gastos por Vicerrectorado y Servicio .....	
- Distribución de los Gastos por Programas .....	
- Distribución de los Gastos por Programas y Servicio .....	
<b>- Unidades</b> .....	
- Distribución de los Gastos por Servicios y Capítulos.....	
- Gastos/Ingresos por Unidades .....	



# **ESTUDIO COMPARATIVO**

## **Ingresos**



## CUADRO 1

**DISTRIBUCIÓN DE LOS INGRESOS POR CAPÍTULO**

(Unidades de euro)

<b>CAPÍTULO</b>	<b>INICIAL 2015</b>	<b>INICIAL 2016</b>	<b>2016-2015 DIFERENCIA</b>	<b>% Δ</b>
3 TASAS, PRECIOS PUBLICOS Y OTROS INGRESOS	34.691.011	36.350.133	1.659.122	4,78
4 TRANSFERENCIAS CORRIENTES	134.516.293	138.890.148	4.373.855	3,25
5 INGRESOS PATRIMONIALES	852.000	796.600	-55.400	-6,50
7 TRANSFERENCIAS DE CAPITAL	7.740.274	13.891.611	6.151.337	79,47
8 ACTIVOS FINANCIEROS	6.133.419	13.903.868	7.770.449	126,69
9 PASIVOS FINANCIEROS	403.508	616.705	213.197	52,84
<b>TOTAL INGRESOS</b>	<b>184.336.505</b>	<b>204.449.065</b>	<b>20.112.560</b>	<b>10,91</b>

GRÁFICO 1

DISTRIBUCIÓN DE LOS INGRESOS POR "CAPÍTULOS"

(Unidades de euro)

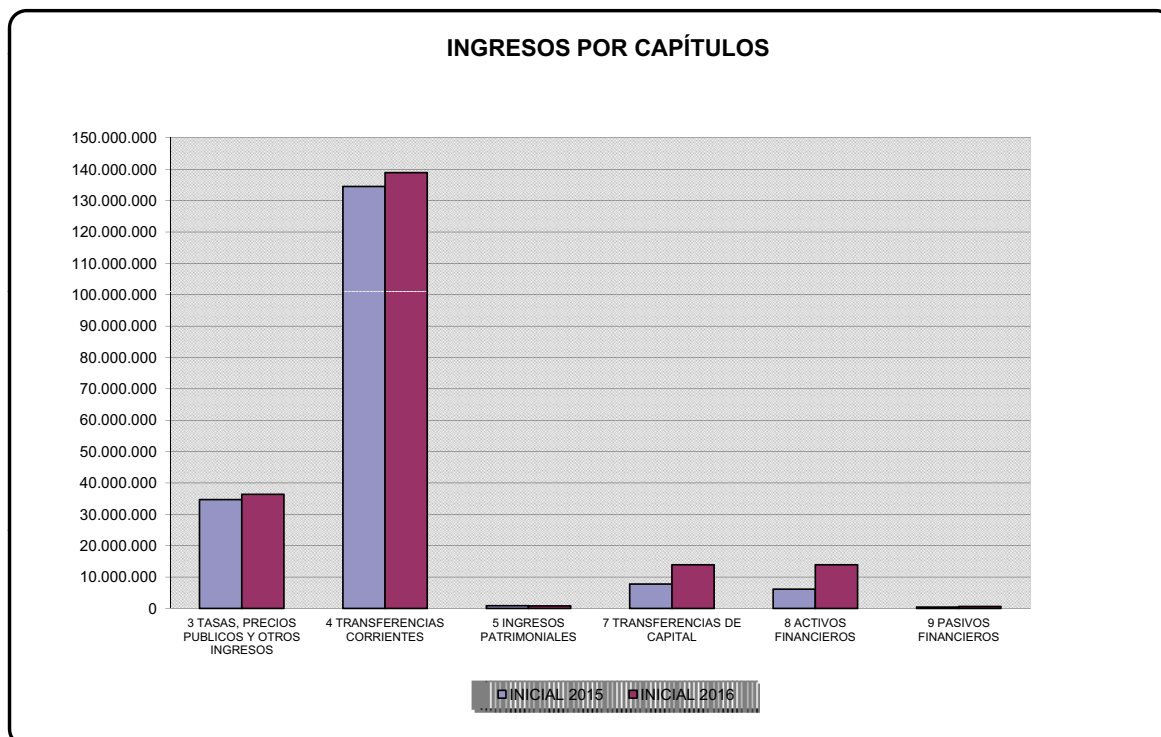
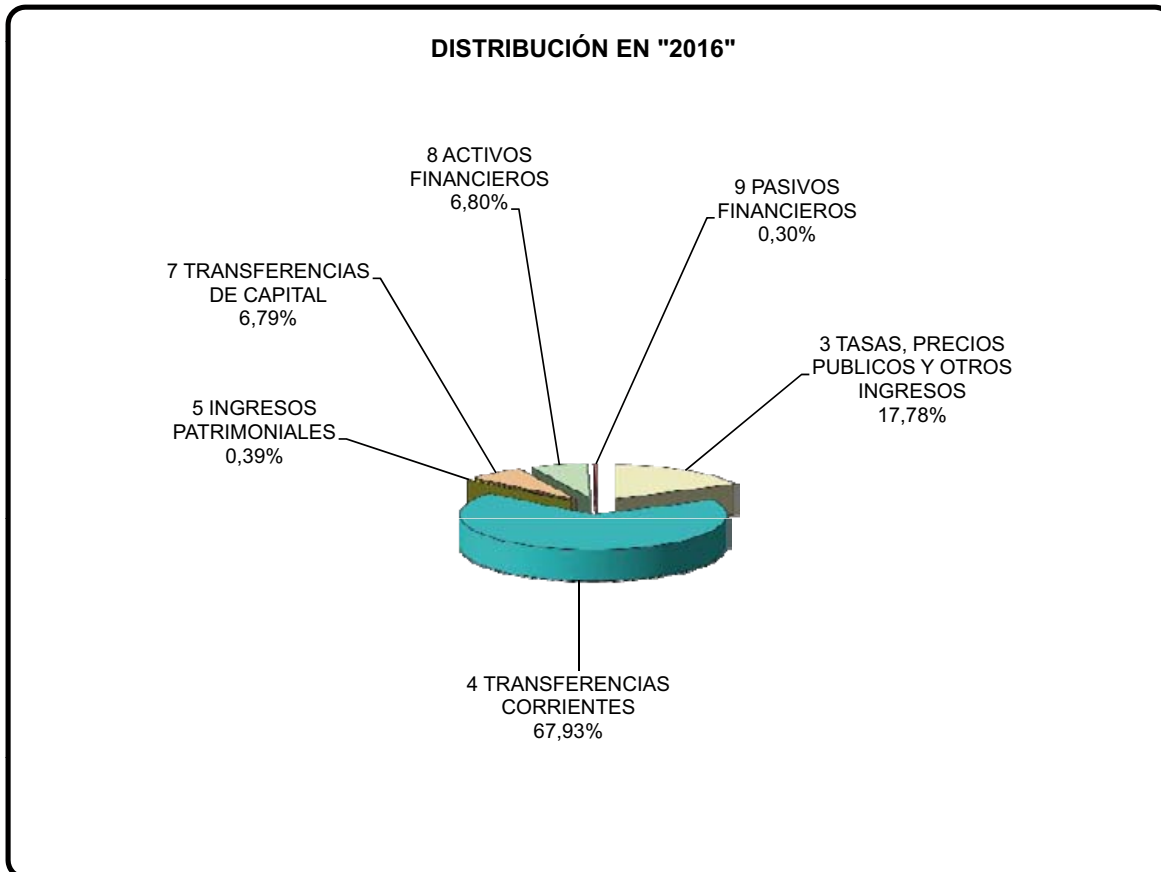

CUADRO 2

**DISTRIBUCIÓN DE LOS INGRESOS POR ARTÍCULOS**

(Unidades de euro)

CAPÍTULO	ARTÍCULO	INICIAL 2015	INICIAL 2016	2016-2015 DIFERENCIA	% Δ
	30 TASAS	100.500	1.000	-99.500	-99,00
	31 PRECIOS PÚBLICOS	34.083.709	35.981.633	1.897.924	5,57
	32 OTROS INGR. PRESTACION SERV. NO PRECIOS PUBLICOS	89.300	40.000	-49.300	-55,21
	33 VENTA DE BIENES	65.100	65.000	-100	-0,15
	38 REINTEGROS		0	0	N/S
	39 OTROS INGRESOS	352.402	262.500	-89.902	-25,51
<b>CAPITULO III</b>		<b>34.691.011</b>	<b>36.350.133</b>	<b>1.659.122</b>	<b>4,78</b>
	40 DE LA ADMINISTRACION DEL ESTADO	40.561	0	-40.561	-100,00
	45 DE COMUNIDADES AUTONOMAS	133.845.318	138.230.546	4.385.228	3,28
	46 DE CORPORACIONES LOCALES	6.001	6.000	-1	-0,02
	47 DE EMPRESAS PRIVADAS	624.413	653.602	29.189	4,67
<b>CAPITULO IV</b>		<b>134.516.293</b>	<b>138.890.148</b>	<b>4.373.855</b>	<b>3,25</b>
	50 INTERESES DE TÍTULOS Y VALORES	73.000	0	-73.000	-100,00
	52 INTERESES DE DEPÓSITOS	300.000	250.000	-50.000	-16,67
	54 RENTAS DE BIENES INMUEBLES	60.000	160.000	100.000	166,67
	55 PRODUCTOS DE CONCESIONES	419.000	386.600	-32.400	-7,73
<b>CAPITULO V</b>		<b>852.000</b>	<b>796.600</b>	<b>-55.400</b>	<b>-6,50</b>
	70 DE LA ADMINISTRACIÓN CENTRAL	3.447.308	3.788.107	340.799	9,89
	71 DE ORGANISMOS AUTONOMOS ADMINISTRATIVOS	0		0	N/S
	75 DE COMUNIDADES AUTONOMAS	1.859.856	6.494.628	4.634.772	249,20
	76 DE CORPORACIONES LOCALES	53.000	53.000	0	0,00
	77 DE EMPRESAS PRIVADAS	307.000	309.000	2.000	0,65
	78 DE FAMILIAS E INSTITUCIONES SIN FINES DE LUCRO	473.110	1.646.876	1.173.766	248,10
	79 DEL EXTERIOR	1.600.000	1.600.000	0	0,00
<b>CAPITULO VII</b>		<b>7.740.274</b>	<b>13.891.611</b>	<b>6.151.337</b>	<b>79,47</b>
	82 REINTEGROS DE PRÉSTAMOS AL SECTOR PÚBLICO	0		0	N/S
	87 REMANENTE DE TESORERÍA	5.983.419	13.703.868	7.720.449	129,03
	88 REINTEGRO DE EMPRESAS PÚBLICAS	0		0	N/S
	89 REINTEGRO DE ANTICIPOS CONCEDIDOS	150.000	200.000	50.000	33,33
<b>CAPITULO VIII</b>		<b>6.133.419</b>	<b>13.903.868</b>	<b>7.770.449</b>	<b>126,69</b>
	91 PRESTAMOS RECIBIDOS DEL INTERIOR	403.508	616.705	213.197	52,84
<b>CAPITULO IX</b>		<b>403.508</b>	<b>616.705</b>	<b>213.197</b>	<b>52,84</b>
	<b>TOTAL INGRESOS</b>	<b>184.336.505</b>	<b>204.449.065</b>	<b>20.112.560</b>	<b>10,91</b>



# **ESTUDIO COMPARATIVO**

## **Gastos**

## CUADRO 3

## DISTRIBUCIÓN DE LOS GASTOS POR CAPÍTULO

(Unidades de euro)

CAPÍTULO	INICIAL 2015	INICIAL 2016	2016-2015 DIFERENCIA	% Δ
1 GASTOS DE PERSONAL	135.640.000	143.866.045	8.226.045	6,06
2 GASTOS CORRIENTES EN BIENES Y SERVICIOS	27.088.545	28.000.483	911.938	3,37
3 GASTOS FINANCIEROS	67.802	60.537	-7.265	-10,72
4 TRANSFERENCIAS CORRIENTES	998.319	1.264.036	265.717	26,62
6 INVERSIONES REALES	19.290.947	30.012.438	10.721.491	55,58
8 ACTIVOS FINANCIEROS	150.000	200.000	50.000	33,33
9 PASIVOS FINANCIEROS	1.100.892	1.045.526	-55.366	-5,03
<b>TOTAL GASTOS</b>	<b>184.336.505</b>	<b>204.449.065</b>	<b>20.112.560</b>	<b>10,91</b>

GRÁFICO 3

DISTRIBUCIÓN DE LOS GASTOS POR "CAPÍTULOS" (Unidades de euro)

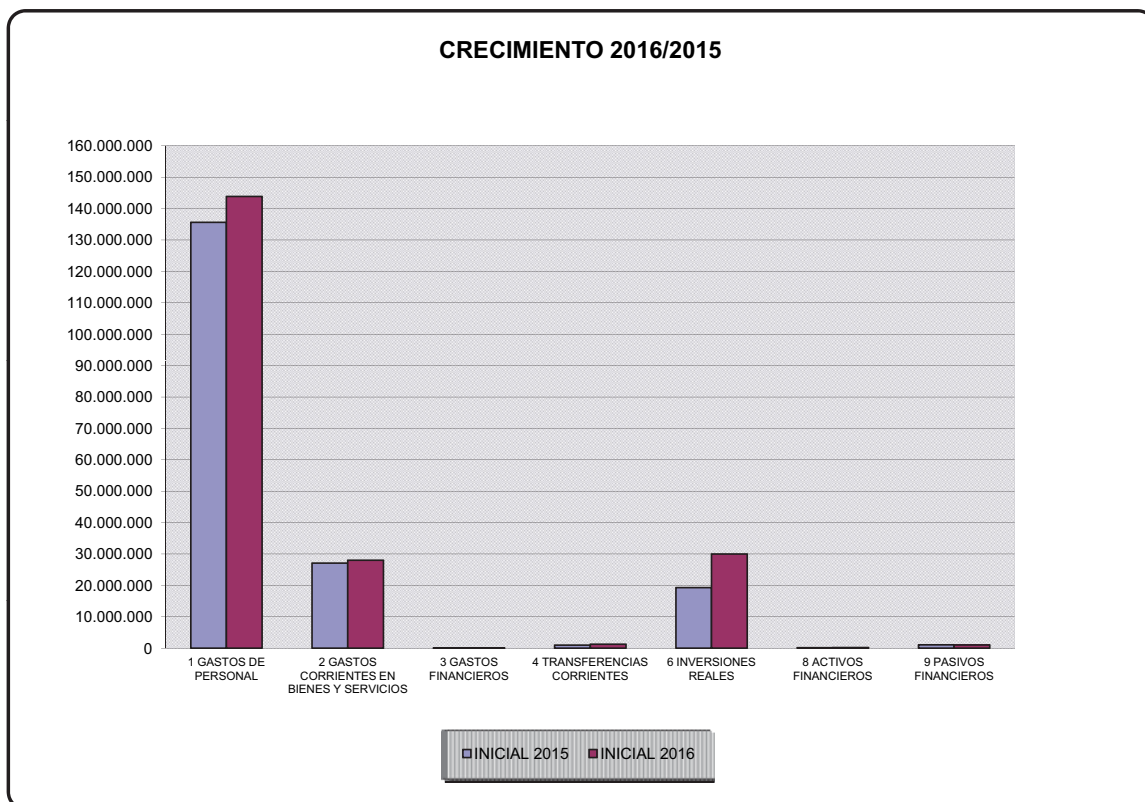
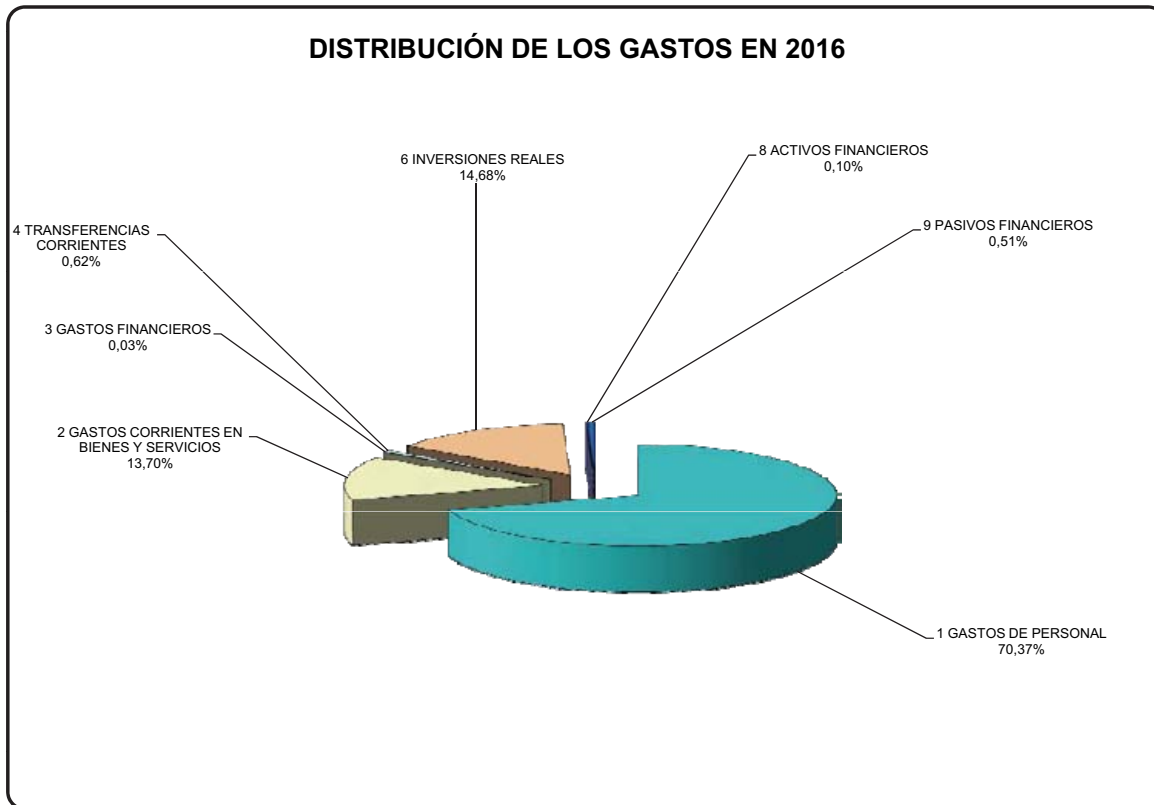

## CUADRO 4

## DISTRIBUCIÓN DE LOS GASTOS POR ARTÍCULOS

(Unidades de euro)

CAPÍTULO	ARTÍCULO	INICIAL 2016	INICIAL 2015	2016-2015 DIFERENCIA	% Δ
	10 ALTOS CARGOS	30.000	30.300	300	1,00
	12 PERSONAL FUNCIONARIO	86.158.256	90.552.428	4.394.172	5,10
	13 PERSONAL LABORAL	17.450.127	20.223.788	2.773.661	15,89
	14 OTRO PERSONAL	0	0	0	N/S
	15 INCENTIVOS AL RENDIMIENTO	17.121.209	17.099.834	-21.375	-0,12
	16 CUOTAS, PRESTACIONES Y GASTOS SOCIAL. CARGO EMPLE.	14.880.408	15.959.695	1.079.287	7,25
<b>CAPÍTULO I</b>		<b>135.640.000</b>	<b>143.866.045</b>	<b>8.226.045</b>	<b>6,06</b>
	20 ARRENDAMIENTOS Y CANONES	92.605	112.554	19.949	21,54
	21 REPARACIONES, MANTENIMIENTO Y CONSERVACION	4.078.750	4.675.532	596.782	14,63
	22 MATERIAL, SUMINISTROS Y OTROS	20.006.372	19.978.681	-27.691	-0,14
	23 INDEMNIZACIONES POR RAZON DEL SERVICIO	700.728	835.176	134.448	19,19
	24 GTOS. CTES. BIENES Y SERVICIOS CENTROS Y DPTOS.	2.210.090	2.398.540	188.450	8,53
<b>CAPÍTULO II</b>		<b>27.088.545</b>	<b>28.000.483</b>	<b>911.938</b>	<b>3,37</b>
	31 DE PRÉSTAMOS EN MONEDA NACIONAL	49.802	45.537	-4.265	-8,56
	34 DE DEPÓSITOS Y FIANZAS	1.000	1.000	0	0,00
	35 INTERESES DE DEMORA Y OTROS GASTOS FINANCIEROS	17.000	14.000	-3.000	-17,65
<b>CAPÍTULO III</b>		<b>67.802</b>	<b>60.537</b>	<b>-7.265</b>	<b>-10,72</b>
	48 A FAMILIAS E INSTITUCIONES SIN FINES DE LUCRO	998.319	1.264.036	265.717	26,62
<b>CAPÍTULO IV</b>		<b>998.319</b>	<b>1.264.036</b>	<b>265.717</b>	<b>26,62</b>
	62 INVERSION NUEVA ASOCIADA FUNCIONAM. OPER. SERVIC.	6.633.492	13.618.486	6.984.994	105,30
	63 INVERSION DE REPOSIC. FUNCIONAM. OPERAT. SERVIC.	490.688	1.232.388	741.700	151,16
	64 GASTOS DE INVERSIONES DE CARACTER INMATERIAL	12.166.767	15.161.564	2.994.797	24,61
<b>CAPÍTULO VI</b>		<b>19.290.947</b>	<b>30.012.438</b>	<b>10.721.491</b>	<b>55,58</b>
	82 CONCESION DE PRESTAMOS AL SECTOR PUBLICO	0	0	0	N/S
	89 CONCESIÓN DE ANTICIPOS	150.000	200.000	50.000	33,33
<b>CAPÍTULO VIII</b>		<b>150.000</b>	<b>200.000</b>	<b>50.000</b>	<b>33,33</b>
	91 AMORTIZACION DE PRESTAMOS DEL INTERIOR	1.100.892	1.045.526	-55.366	-5,03
<b>CAPÍTULO IX</b>		<b>1.100.892</b>	<b>1.045.526</b>	<b>-55.366</b>	<b>-5,03</b>
	<b>TOTAL GASTOS</b>	<b>184.336.505</b>	<b>204.449.065</b>	<b>20.112.560</b>	<b>10,91</b>

CUADRO 5

**DISTRIBUCIÓN DE LOS GASTOS POR VICERRECTORADOS**

(Unidades de euro)

VICERRECTORADO	INICIAL 2015	INICIAL 2016	2016-2015 DIFERENCIA	% Δ
(01) CONSEJO SOCIAL	240.275	242.115	1.840	0,77
(02) ESTUDIANTES CALIDAD E IGUALDAD	1.082.002	1.021.194	-60.808	-5,62
(03) PLANIFICACIÓN DE ENSEÑANZAS	1.608.567	1.826.254	217.687	13,53
(04) COMUNICACIÓN, CULTURA Y DEPORTES	1.030.046	1.096.060	66.014	6,41
(05) PROFESORADO	132.788	146.470	13.682	10,30
(06) GERENCIA	144.645.392	151.028.681	6.383.289	4,41
(07) COORDINACIÓN E INTERNACIONALIZACIÓN	529.595	654.812	125.217	23,64
(08) INVESTIGACIÓN	10.667.153	12.674.813	2.007.660	18,82
(09) FORMACIÓN E INNOVACIÓN	617.144	935.710	318.566	51,62
(10) ECONOMÍA, SOSTENIBILIDAD Y CIENCIAS DE LA SALUD	22.565.150	33.348.098	10.782.948	47,79
(11) TRANSFERENCIA, EMPRENDIMIENTO Y EMPLEO	766.044	953.932	187.888	24,53
(12) RECTORADO	447.873	511.176	63.303	14,13
(13) DEFENSOR DEL UNIVERSITARIO	4.476	9.750	5.274	117,83
<b>TOTAL GASTOS</b>	<b>184.336.505</b>	<b>204.449.065</b>	<b>20.112.560</b>	<b>10,91</b>

Nota: Estructura Presupuesto ejercicio 2016

Unidades de Gasto que han cambiado de Vicerrectorado: los importes correspondiente al presupuesto inicial 2015 aparecen en el Vicerrectorado al que están adscritas en el ejercicio 2016 a efectos meramente comparativos.



GRÁFICO 5

DISTRIBUCIÓN DE LOS GASTOS POR VICERRECTORADOS

(Unidades de euro)

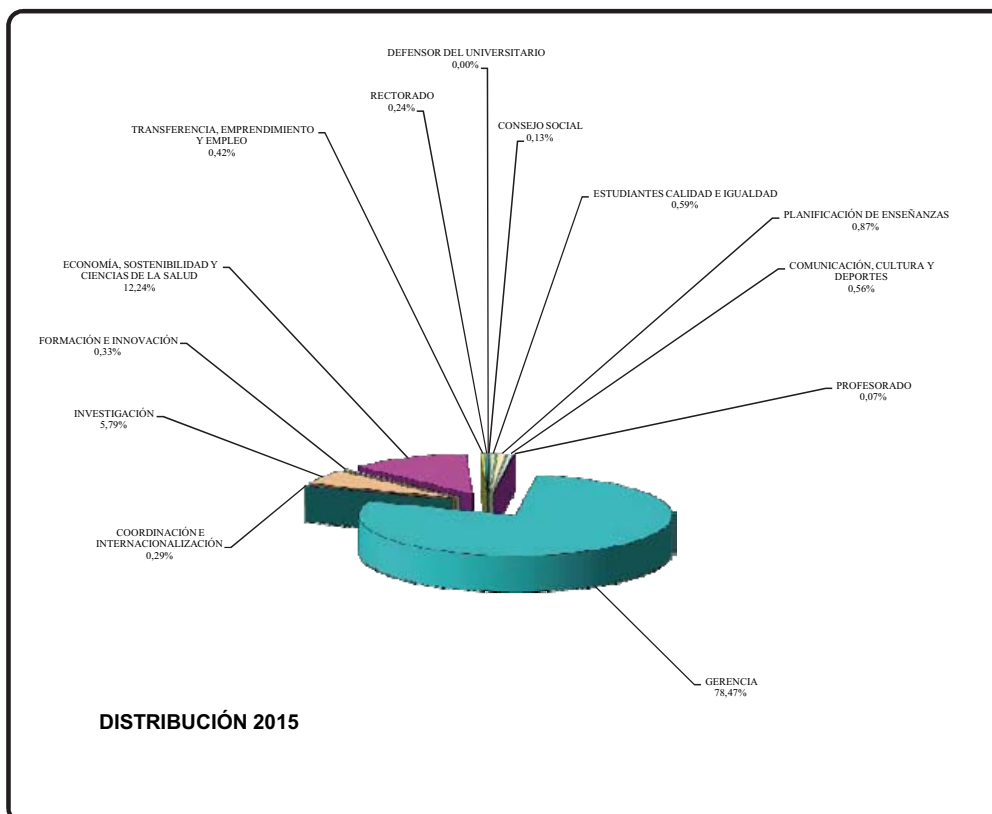
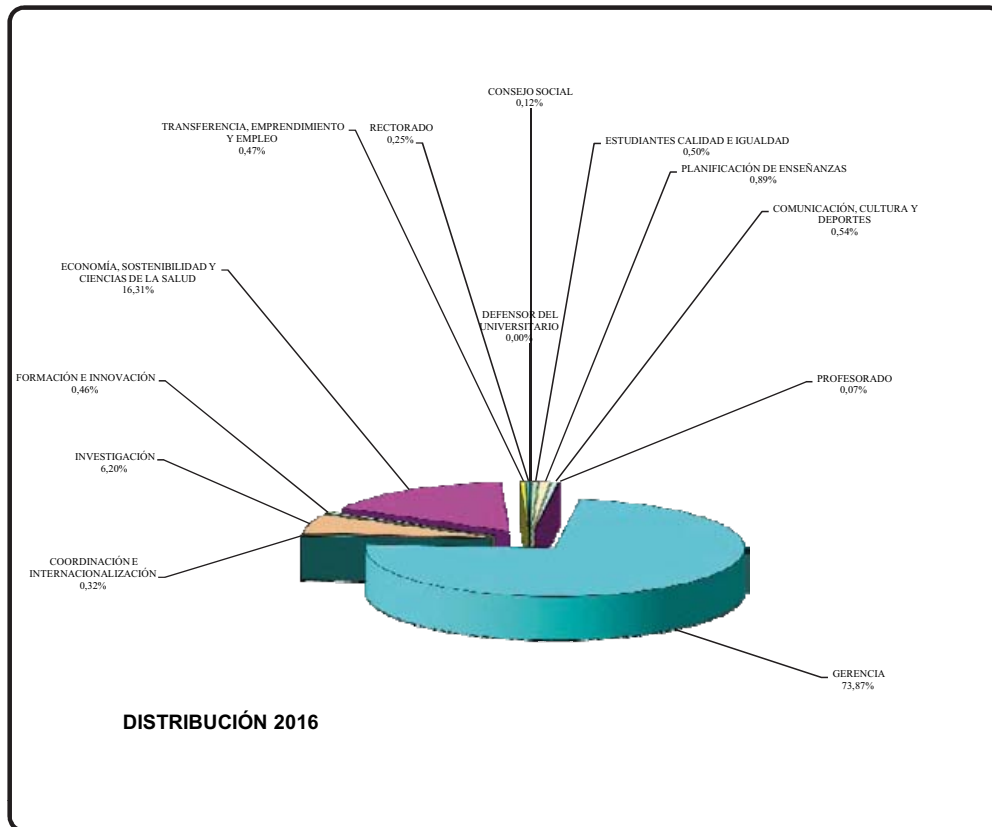

CUADRO 6

## DISTRIBUCIÓN DE LOS GASTOS POR VICERRECTORADO Y SERVICIO

(Unidades de euro)

VICERRECTORADOS	SERVICIOS	INICIAL 2015	INICIAL 2016	2016-2015 DIFERENCIA	% Δ
(01) CONSEJO SOCIAL	35 CONSEJO SOCIAL	240.275	242.115	1.840	0,77
<b>Total (01) CONSEJO SOCIAL</b>		<b>240.275</b>	<b>242.115</b>	<b>1.840</b>	<b>0,77</b>
(02) ESTUDIANTES CALIDAD E IGUALDAD	62 SERV. GRALES. (ESTUDIANTES, CALIDAD E IGUALDAD)	257.823	346.482	88.659	34,39
	6C ATENCIÓN A LA DIVERSIDAD Y VOLUNTARIADO (ADYV)	106.273	135.993	29.720	27,97
	9A UNIDAD PARA LA CALIDAD	41.391	53.407	12.016	29,03
	CM COLEGIO MAYOR AZARBE	676.515	485.312	-191.203	-28,26
<b>Total (02) ESTUDIANTES CALIDAD E IGUALDAD</b>		<b>1.082.002</b>	<b>1.021.194</b>	<b>-60.808</b>	<b>-5,62</b>
(03) PLANIFICACIÓN DE ENSEÑANZAS	2D SERV. GRALES. (PLANIFICACIÓN DE LAS ENSEÑANZAS)	1.149.959	1.202.528	52.569	4,57
	SE ÁREA DE GESTIÓN ACADÉMICA	458.608	623.726	165.118	36,00
<b>Total (03) PLANIFICACIÓN DE ENSEÑANZAS</b>		<b>1.608.567</b>	<b>1.826.254</b>	<b>217.687</b>	<b>13,53</b>
(04) COMUNICACIÓN, CULTURA Y DEPORTES	11 SERVICIO DE PUBLICACIONES	171.780	166.780	-5.000	-2,91
	17 SERVICIOS GENERALES (COMUN., CULTURA Y DEPORTES)	33.225	52.086	18.861	56,77
	4B MUSEO	2.962	7.005	4.043	136,50
	92 SERVICIO DE ACTIVIDADES DEPORTIVAS (SAD)	233.182	260.150	26.968	11,57
	96 SERVICIO DE INFORMACIÓN UNIVERSITARIA	156.990	166.903	9.913	6,31
	98 SERVICIO DE ACTIVIDADES CULTURALES	61.805	70.166	8.361	13,53
	CP SERVICIO DE COMUNICACIÓN Y PROYECCIÓN UNIVERSIT.	342.102	344.970	2.868	0,84
	SC SCIPIUM	28.000	28.000	0	0,00
<b>Total (04) COMUNICACIÓN, CULTURA Y DEPORTES</b>		<b>1.030.046</b>	<b>1.096.060</b>	<b>66.014</b>	<b>6,41</b>
(05) PROFESORADO	1A SERVICIOS GENERALES (PROFESORADO)	132.788	146.470	13.682	10,30
<b>Total (05) PROFESORADO</b>		<b>132.788</b>	<b>146.470</b>	<b>13.682</b>	<b>10,30</b>
(06) GERENCIA	07 ÁREA DE TECNOL. DE INFORMA. Y LA COMUN. APLICADAS	5.726.904	6.749.926	1.023.022	17,86
	1B SERVICIOS GENERALES (GERENCIA)	127.777.471	132.354.521	4.577.050	3,58
	91 ASUNTOS GENERALES (INVESTIGACIÓN)	6.622.089	7.312.519	690.430	10,43
	93 ASUNTOS GENERALES (SERVICIOS COMPLEMENTARIOS)	4.478.928	4.516.619	37.691	0,84
	NE NOE	40.000	95.096	55.096	137,74
<b>Total (06) GERENCIA</b>		<b>144.645.392</b>	<b>151.028.681</b>	<b>6.383.289</b>	<b>4,41</b>
(07) COORDINACIÓN E INTERNACIONALIZACIÓN	15 SERV. GRALES. (COORDIN. E INTERNACIONALIZACIÓN)	23.261	24.400	1.139	4,90
	6B RELACIONES INTERNACIONALES	108.331	177.112	68.781	63,49
	6E SERVICIO DE IDIOMAS	298.003	333.300	35.297	11,84
	MN C.E.I. MARE NOSTRUM	100.000	120.000	20.000	20,00
<b>Total (07) COORDINACIÓN E INTERNACIONALIZACIÓN</b>		<b>529.595</b>	<b>654.812</b>	<b>125.217,00</b>	<b>23,64</b>
(08) INVESTIGACIÓN	08 BIBLIOTECA UNIVERSITARIA	1.946.871	2.058.126	111.255,00	5,71
	22 SERVICIOS GENERALES (INVESTIGACIÓN)	6.666	6.666	0	0,00
	2A INST. UNIV. DEL AGUA Y MEDIO AMBIENTE (INUAMA)	1.676	4.275	2.599	155,07
	2B ÁREA DE INVESTIGACIÓN	8.146.232	10.087.827	1.941.595	23,83
	4E ACUARIO	124.500	41.800	-82.700	-66,43
	6A SERVICIO DE APOYO A LA INVESTIGACIÓN	181.036	205.391	24.355	13,45
	7L GRANJA VETERINARIA	164.524	164.684	160	0,10
	CF SERVICIO EXTERNO EN CIENCIAS Y TÉCNICAS FORENSES	7.812	11.944	4.132	52,89
	ES ESTACIO	75.000	85.000	10.000	13,33
	IE INSTITUTO UNIV. INVESTIGACIÓN DEL ENVEJECIMIENTO	12.836	9.100	-3.736	-29,11
<b>Total (08) INVESTIGACIÓN</b>		<b>10.667.153</b>	<b>12.674.813</b>	<b>2.007.660</b>	<b>18,82</b>
(09) FORMACIÓN E INNOVACIÓN	18 AULA SENIOR	69.734	72.724	2.990	4,29
	19 SERV. GRALES. (FORMACIÓN E INNOVACIÓN)	5.019	16.950	11.931	237,72
	2G CENTRO DE FORMACIÓN Y DESARROLLO PROFESIONAL	61.377	105.900	44.523	72,54
	6D UNIVERSIDAD DEL MAR	235.699	237.400	1.701	0,72
	7D ESCUELA DE PRÁCTICA PSICOLÓGICA	37.518	45.500	7.982	21,28
	7E ESCUELA DE PRÁCTICA JURÍDICA	79.677	75.777	-3.900	-4,89
	7G ESCUELA DE PRÁCTICA SOCIAL	11.808	16.680	4.872	41,26
	7I ESCUELA DE PRÁCTICA LABORAL	19.126	16.380	-2.746	-14,36
	7P CENTRO DE ESTUDIOS ECONÓMICOS Y EMPRESARIALES	8.991	18.883	9.892	110,02
	94 PROMOCIÓN EDUCATIVA	5.968	5.800	-168	-2,82
	EM CENTRO DE ESTUDIOS MEDIEVALES	1	0	-1	-100,00
	PE ESCUELA DE PRÁCTICA ENFERMERA	27.300	27.300	0	0,00
	UI UNIDAD DE INNOVACIÓN	54.926	258.196	203.270	370,08
	AT CENTRO DE ESTUDIOS PRÓXIMO ORIENTE Y ANTIGÜEDAD TARDÍA		36.400	36.400	N/S
	BS CENTRO DE ESTUDIOS EN BIODERECHO, ÉTICA Y SALUD (CEBES)		1.820	1.820	N/S
<b>Total (09) FORMACIÓN E INNOVACIÓN</b>		<b>617.144</b>	<b>935.710</b>	<b>318.566</b>	<b>51,62</b>
(10) ECONOMÍA, SOSTENIBILIDAD Y CIENCIAS DE LA SALUD	16 SERV. GRALES. (ECONOMÍA, SOSTENIB. Y CC.SALUD)	139.400	3.279.400	3.140.000	2252,51
	4A INFRAESTRUCTURA UNIVERSITARIA	5.164.831	5.174.811	9.980	0,19
	4D MANTENIMIENTO	14.296.785	14.526.918	230.133	1,61
	AC ÁREA DE CONTRATACIÓN	1.561.116	1.539.608	-21.508	-1,38
	CS CAMPUS CIENCIAS DE LA SALUD	1.138.750	8.524.939	7.386.189	648,62
	GE ÁREA DE GESTIÓN ECONÓMICA	94.432	94.432	0	0,00
	RH RECURSOS HUMANOS	42.261	49.990	7.729	18,29
	SP SERVICIO DE PREVENCIÓN	127.575	158.000	30.425	23,85
<b>Total (10) ECONOMÍA, SOSTENIBILIDAD Y CIENCIAS DE LA SALUD</b>		<b>22.565.150</b>	<b>33.348.098</b>	<b>10.782.948</b>	<b>47,79</b>
(11) TRANSFERENCIA, EMPRENDIMIENTO Y EMPLEO	13 CENTRO ORIENTACIÓN E INFORMACIÓN DE EMPLEO (COIE)	298.466	355.850	57.384	19,23
	21 SERV. GRALES. (TRANSFEE., EMPRENDIMIENTO Y EMPLEO)	52.520	55.100	2.580	4,91
	7C CLÍNICA ODONTOLÓGICA	280.000	374.500	94.500	33,75
	7K SERVICIO DE PSICOLOGÍA APLICADA (SEPA)	25.666	28.100	2.434	9,48
	7N CLÍNICA UNIVERSITARIA DE VISIÓN INTEGRAL	36.000	41.642	5.642	15,67
	MD CENTRO DE MEDICINA DEL DEPORTE	10.526	12.960	2.434	23,12
	TR OFICINA DE TRANSF. DE RESULTADOS DE INVES. (OTRI)	62.866	79.680	16.814	26,75
	ATENCIÓN TEMPRANA		6.100	6.100	N/S
<b>Total (11) TRANSFERENCIA, EMPRENDIMIENTO Y EMPLEO</b>		<b>766.044</b>	<b>953.932</b>	<b>187.888</b>	<b>24,53</b>
(12) RECTORADO	01 RECTORADO	70.326	95.600	25.274	35,94
	AJ ÁREA JURÍDICA	17.879	13.880	-3.999	-22,37
	CI ÁREA DE CONTROL INTERNO	7.422	10.100	2.678	36,08
	CV SERVICIO DE DIRECCIÓN	288.600	317.700	29.100	10,08
	IS INSPECCIÓN DE SERVICIOS	3.575	5.550	1.975	55,24
	PR GABINETE PROTOCOLARIO	49.339	44.920	-4.419	-8,96
	RI RELACIONES INSTITUCIONALES	1.520	2.350	830	54,61
	SG SECRETARÍA GENERAL	9.212	21.076	11.864	128,79
<b>Total (12) RECTORADO</b>		<b>447.873</b>	<b>511.176</b>	<b>63.303</b>	<b>14,13</b>
(13) DEFENSOR DEL UNIVERSITARIO	DU DEFENSOR UNIVERSITARIO	4.476	9.750	5.274	117,83
<b>Total (13) DEFENSOR DEL UNIVERSITARIO</b>		<b>4.476</b>	<b>9.750</b>	<b>5.274</b>	<b>117,83</b>
<b>TOTAL GASTOS</b>		<b>184.336.505</b>	<b>204.449.065</b>	<b>20.112.560</b>	<b>10,91</b>

Nota: Estructura Presupuesto ejercicio 2016

Unidades de Gasto que han cambiado de Vicerrectorado: los importes correspondiente al presupuesto inicial 2015 aparecen en el Vicerrectorado al que están adscritas en el ejercicio 2016 a efectos meramente comparativos.

## CUADRO 7

**DISTRIBUCIÓN DE LOS GASTOS POR PROGRAMAS**

(Unidades de euro)

PROGRAMA	INICIAL 2015	INICIAL 2016	2016-2015 DIFERENCIA	% $\Delta$
321B SERVICIOS COMPLEMENTARIOS DE LA ENSEÑANZA	9.073.664	9.551.909	478.245	5,27
422D ENSEÑANZA UNIVERSITARIA	157.814.774	174.631.357	16.816.583	10,66
463B APOYO A LA COMUNICACIÓN SOCIAL	240.275	242.115	1.840	0,77
541A INVESTIGACIÓN CIENTÍFICA Y TÉCNICA	17.207.792	20.023.684	2.815.892	16,36
<b>TOTAL GASTOS</b>	<b>184.336.505</b>	<b>204.449.065</b>	<b>20.112.560</b>	<b>10,91</b>

Nota: Estructura Presupuesto ejercicio 2016

Unidades de Gasto que han cambiado de Vicerrectorado: los importes correspondiente al presupuesto inicial 2015 aparecen en el Vicerrectorado al que están adscritas en el ejercicio 2016 a efectos meramente comparativos.

GRÁFICO 7

**DISTRIBUCIÓN DE LOS GASTOS POR PROGRAMAS**

(Unidades de euro)

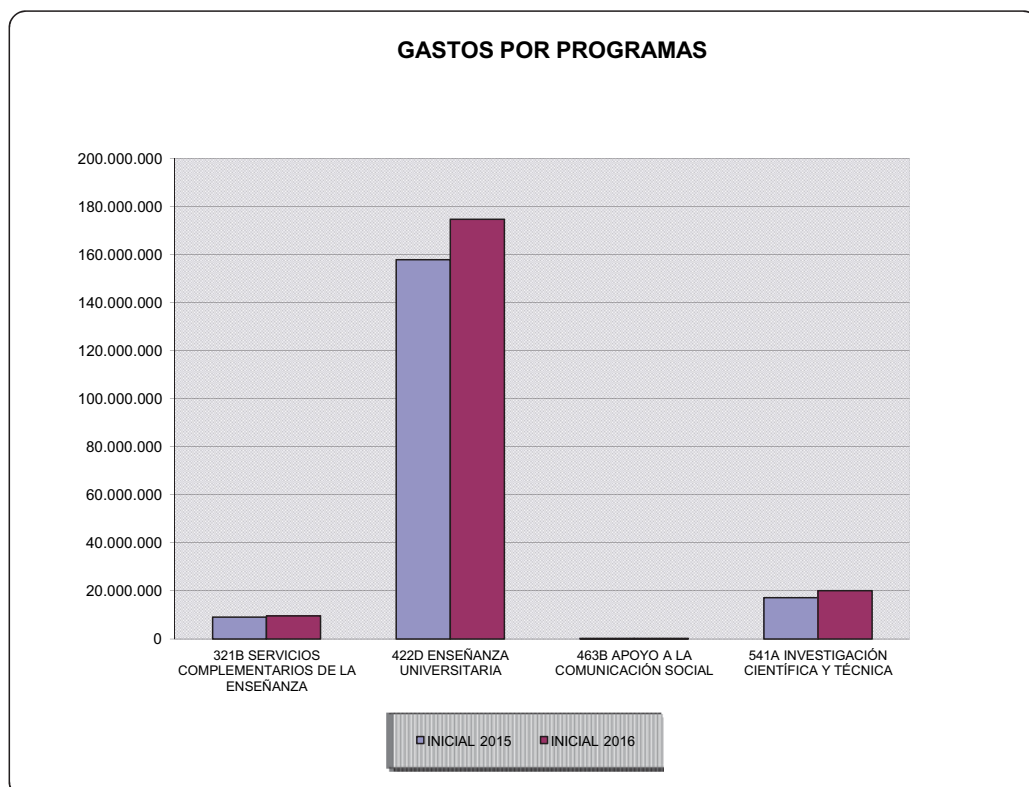
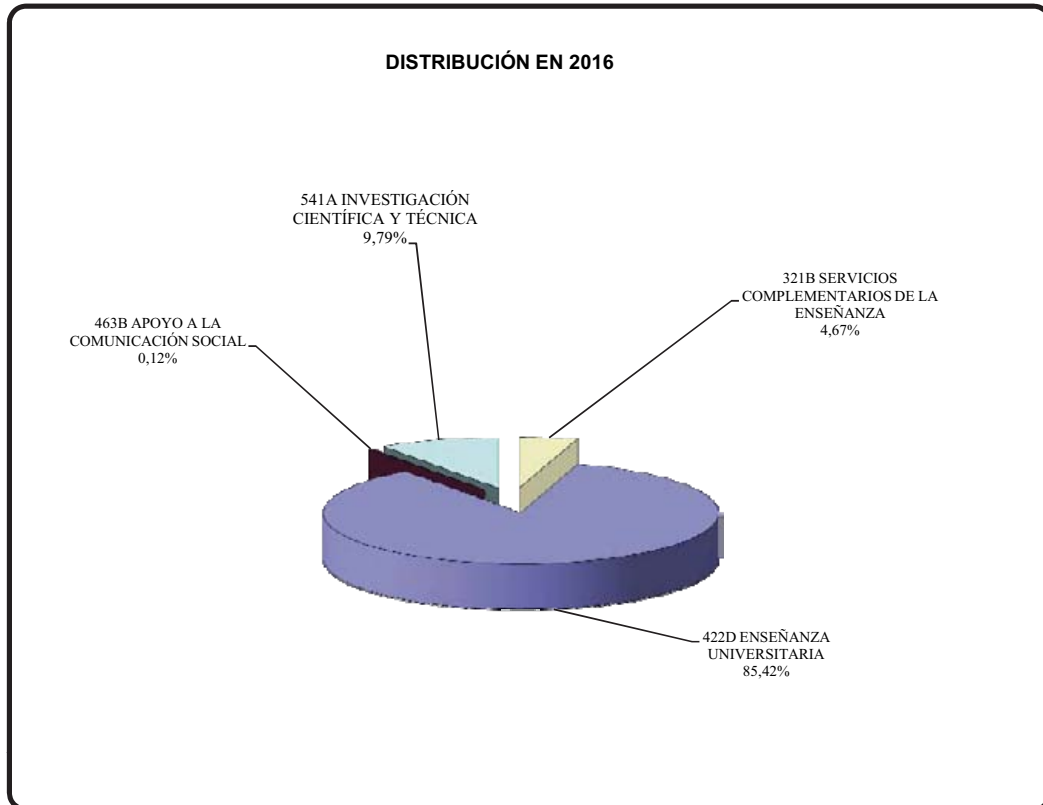

CUADRO 8

## DISTRIBUCIÓN DE LOS GASTOS POR "PROGRAMAS Y SERVICIO"

(Unidades de euro)

PROGRAMA	VICERECTORADOS	SERVICIOS	INICIAL 2015	INICIAL 2016	2016-2015 DIFERENCIA	% Δ	
321B	(02) ESTUDIANTES CALIDAD E IGUALDAD	62 SERV. GRALES. (ESTUDIANTES, CALIDAD E IGUALDAD)	257.823	346.482	88.659	34,39	
		6C ATENCIÓN A LA DIVERSIDAD Y VOLUNTARIADO (ADVV)	106.273	135.993	29.720	27,97	
		CM COLEGIO MAYOR AZARBE	676.515	485.312	-191.203	-28,26	
	(03) PLANIFICACIÓN DE ENSEÑANZAS	SE ÁREA DE GESTIÓN ACADÉMICA	458.608	623.726	165.118	36,00	
	(04) COMUNICACIÓN, CULTURA Y DEPORTES	11 SERVICIO DE PUBLICACIONES	171.780	166.780	-5.000	-2,91	
		17 SERVICIOS GENERALES (COMUNI. CULTURA Y DEPORTES)	33.225	52.086	18.861	56,77	
		92 SERVICIO DE ACTIVIDADES DEPORTIVAS (SAD)	233.182	260.150	26.968	11,57	
		96 SERVICIO DE INFORMACIÓN UNIVERSITARIA	156.990	166.903	9.913	6,31	
		98 SERVICIO DE ACTIVIDADES CULTURALES	61.805	70.166	8.361	13,53	
		CP SERVICIO DE COMUNICACIÓN Y PROYECCIÓN UNIVERSIT.	342.102	344.970	2.868	0,84	
		93 ASUNTOS GENERALES (SERVICIOS COMPLEMENTARIOS)	4.478.928	4.516.619	37.691	0,84	
	(06) GERENCIA	15 SERV. GRALES. (COORDIN. E INTERNACIONALIZACIÓN)	23.261	24.400	1.139	4,90	
		6B RELACIONES INTERNACIONALES	108.331	177.112	68.781	63,49	
		6E SERVICIO DE IDIOMAS	298.003	333.300	35.297	11,84	
	(08) INVESTIGACIÓN	7L GRANJA VETERINARIA	164.524	164.884	160	0,10	
		CF SERVICIO EXTERNO EN CIENCIAS Y TÉCNICAS FORENSES	7.812	11.944	4.132	52,89	
	(09) FORMACIÓN E INNOVACIÓN	18 AULA SENIOR	69.734	72.724	2.990	4,29	
		19 SERV. GRALES. (FORMACIÓN E INNOVACIÓN)	5.019	16.950	11.931	237,72	
		2G CENTRO DE FORMACIÓN Y DESARROLLO PROFESIONAL	61.377	105.900	44.523	72,54	
		6D UNIVERSIDAD DEL MAR	235.699	237.400	1.701	0,72	
		7D ESCUELA DE PRÁCTICA PSICOLÓGICA	37.518	45.500	7.982	21,28	
		7E ESCUELA DE PRÁCTICA JURÍDICA	79.677	75.777	-3.900	-4,89	
		7G ESCUELA DE PRÁCTICA SOCIAL	11.808	16.680	4.872	41,26	
		7I ESCUELA DE PRÁCTICA LABORAL	19.126	16.380	-2.746	-14,36	
		7P CENTRO DE ESTUDIOS ECONÓMICOS Y EMPRESARIALES	8.991	18.883	9.892	110,02	
		94 PROMOCIÓN EDUCATIVA	5.968	5.800	-168	-2,82	
		EM CENTRO DE ESTUDIOS MEDIEVALES	1	0	-1	-100,00	
		PE ESCUELA DE PRÁCTICA ENFERMERA	27.300	27.300	0	0,00	
		AT CENTRO DE ESTUDIOS PRÓXIMO ORIENTE Y ANTIGÜEDAD TARDÍA		36.400	36.400	N/S	
		BS CENTRO DE ESTUDIOS EN BIODERECHO, ÉTICA Y SALUD (CEBES)		1.820	1.820	N/S	
		(10) ECONOMÍA, SOSTENIBILIDAD Y CIENCIAS DE LA SALUD	16 SERV. GRALES. (ECONOMÍA, SOSTENIB. Y CC SALUD)	139.400	0	-139.400	-100,00
		(11) TRANSFERENCIA, EMPRENDIMIENTO Y EMPLEO	13 CENTRO ORIENTACIÓN E INFORMACIÓN DE EMPLEO (COIE)	298.466	355.850	57.384	19,23
			7C CLÍNICA ODONTOLÓGICA	280.000	374.500	94.500	33,75
	7K SERVICIO DE PSICOLOGÍA APLICADA (SEPA)		25.666	28.100	2.434	9,48	
	7N CLÍNICA UNIVERSITARIA DE VISIÓN INTEGRAL TEMPRANA		36.000	41.642	5.642	15,67	
				6.100	6.100	N/S	
	(12) RECTORADO	01 RECTORADO	70.326	95.600	25.274	35,94	
		AJ ÁREA JURÍDICA	17.879	13.880	-3.999	-22,37	
		PR GABINETE PROTOCOLARIO	49.339	44.920	-4.419	-8,96	
		RI RELACIONES INSTITUCIONALES	1.520	2.350	830	54,61	
		SG SECRETARÍA GENERAL	9.212	21.076	11.864	128,79	
	(13) DEFENSOR DEL UNIVERSITARIO	DU DEFENSOR UNIVERSITARIO	4.476	9.750	5.274	117,83	
	<b>Total 321B</b>			<b>9.073.664</b>	<b>9.551.909</b>	<b>478.245</b>	<b>5,27</b>
	422D	(02) ESTUDIANTES CALIDAD E IGUALDAD	9A UNIDAD PARA LA CALIDAD	41.391	53.407	12.016	29,03
			2D SERV. GRALES. (PLANIFICACIÓN DE LAS ENSEÑANZAS)	1.149.959	1.202.528	52.569	4,57
		(03) PLANIFICACIÓN DE ENSEÑANZAS	4B MUSEO	2.962	7.005	4.043	136,50
			SC SCIPUM	28.000	28.000	0	0,00
		(05) PROFESORADO	1A SERVICIOS GENERALES (PROFESORADO)	132.788	146.470	13.682	10,30
			07 ÁREA DE TECNOL. DE INFORMA. Y LA COMUN. APLICADAS	5.726.904	6.749.926	1.023.022	17,86
		(06) GERENCIA	1B SERVICIOS GENERALES (GERENCIA)	127.777.471	132.354.521	4.577.050	3,58
			NE NOE	40.000	95.096	55.096	137,74
			4E ACUARIO	124.500	41.800	-82.700	-66,43
		(08) INVESTIGACIÓN	UI UNIDAD DE INNOVACIÓN	54.926	258.196	203.270	370,08
(09) FORMACIÓN E INNOVACIÓN		16 SERV. GRALES. (ECONOMÍA, SOSTENIB. Y CC SALUD)		3.279.400	3.279.400	N/S	
		4A INFRAESTRUCTURA UNIVERSITARIA	5.164.831	5.174.811	9.980	0,19	
		4D MANTENIMIENTO	14.296.785	14.526.918	230.133	1,61	
		AC ÁREA DE CONTRATACIÓN	1.561.116	1.539.608	-21.508	-1,38	
		CS CAMPUS CIENCIAS DE LA SALUD	1.138.750	8.524.939	7.386.189	648,62	
		GE ÁREA DE GESTIÓN ECONÓMICA	94.432	94.432	0	0,00	
		RH RECURSOS HUMANOS	42.261	49.990	7.729	18,29	
		SP SERVICIO DE PREVENCIÓN	127.575	158.000	30.425	23,85	
		(11) TRANSFERENCIA, EMPRENDIMIENTO Y EMPLEO	MD CENTRO DE MEDICINA DEL DEPORTE	10.526	12.960	2.434	23,12
		(12) RECTORADO	CI ÁREA DE CONTROL INTERNO	7.422	10.100	2.678	36,08
	CV SERVICIO DE DIRECCIÓN		288.600	317.700	29.100	10,08	
	IS INSPECCIÓN DE SERVICIOS		3.575	5.550	1.975	55,24	
<b>Total 422D</b>			<b>157.814.774</b>	<b>174.631.357</b>	<b>16.816.583</b>	<b>10,66</b>	
463B	(01) CONSEJO SOCIAL	35 CONSEJO SOCIAL	240.275	242.115	1.840	0,77	
<b>Total 463B</b>			<b>240.275</b>	<b>242.115</b>	<b>1.840</b>	<b>0,77</b>	
541A	(06) GERENCIA	91 ASUNTOS GENERALES (INVESTIGACIÓN)	6.622.089	7.312.519	690.430	10,43	
		MN C.E.I. MARE NOSTRUM	100.000	120.000	20.000	20,00	
	(08) INVESTIGACIÓN	08 BIBLIOTECA UNIVERSITARIA	1.946.871	2.058.126	111.255	5,71	
		22 SERVICIOS GENERALES (INVESTIGACIÓN)	6.666	6.666	0	0,00	
		2A INST. UNIV. DEL AGUA Y MEDIO AMBIENTE (INUAMA)	1.676	4.275	2.599	155,07	
		2B ÁREA DE INVESTIGACIÓN	8.146.232	10.087.827	1.941.595	23,83	
		6A SERVICIO DE APOYO A LA INVESTIGACIÓN	181.036	205.391	24.355	13,45	
		ES ESTACIO	75.000	85.000	10.000	13,33	
		IE INSTITUTO UNIV. INVESTIGACIÓN DEL ENVEJECIMIENTO	12.836	9.100	-3.736	-29,11	
	(11) TRANSFERENCIA, EMPRENDIMIENTO Y EMPLEO	21 SERV. GRALES. (TRANSF., EMPRENDIMIENTO Y EMPLEO)	52.520	55.100	2.580	4,91	
		TR OFICINA DE TRANSF. DE RESULTADOS DE INVES. (OTRI)	62.866	79.680	16.814	26,75	
<b>Total 541A</b>			<b>17.207.792</b>	<b>20.023.684</b>	<b>2.815.892</b>	<b>16,36</b>	
<b>TOTAL GASTOS</b>			<b>184.336.505</b>	<b>204.449.065</b>	<b>20.112.560</b>	<b>10,91</b>	

Nota: Estructura Presupuesto ejercicio 2016

Unidades de Gasto que han cambiado de Vicerrectorado: los importes correspondiente al presupuesto inicial 2015 aparecen en el Vicerrectorado al que están adscritas en el ejercicio 2016 a efectos meramente comparativos.



# **ESTUDIO COMPARATIVO**

## **Unidades**



CUADRO 10

## GASTOS / INGRESOS POR UNIDADES

(Unidades de euro)

SERVICIOS	INGRESOS 2016	GASTOS 2016	FINANCIACIÓN UMU	% FINANCIACIÓN
00 UNIVERSIDAD DE MURCIA-GENÉRICA	181.687.211		181.687.211	N/S
01 RECTORADO		95.600	-95.600	N/S
07 ÁREA DE TECNOL. DE INFORMA. Y LA COMUN. APLICADAS	330.000	6.749.926	-6.419.926	0,05
08 BIBLIOTECA UNIVERSITARIA	27.000	2.058.126	-2.031.126	0,01
11 SERVICIO DE PUBLICACIONES	92.000	166.780	-74.780	0,55
13 CENTRO ORIENTACIÓN E INFORMACIÓN DE EMPLEO (COIE)	233.700	355.850	-122.150	0,66
15 SERV. GRALES. (COORDIN. E INTERNACIONALIZACIÓN)		24.400	-24.400	N/S
16 SERV. GRALES. (ECONOMÍA, SOSTENIB. Y CC SALUD)	24.000	3.279.400	-3.255.400	0,01
17 SERVICIOS GENERALES (COMUNI., CULTURA Y DEPORTES)		52.086	-52.086	N/S
18 AULA SENIOR	78.900	72.724	6.176	1,08
19 SERV. GRALES. (FORMACIÓN E INNOVACIÓN)		16.950	-16.950	N/S
1A SERVICIOS GENERALES (PROFESORADO)		146.470	-146.470	N/S
1B SERVICIOS GENERALES (GERENCIA)	200.000	132.354.521	-132.154.521	0,00
21 SERV. GRALES. (TRANSFE., EMPRENDIMIENTO Y EMPLEO)	0	55.100	-55.100	N/S
22 SERVICIOS GENERALES (INVESTIGACIÓN)		6.666	-6.666	N/S
2A INST. UNIV. DEL AGUA Y MEDIO AMBIENTE (INUAMA)		4.275	-4.275	N/S
2B ÁREA DE INVESTIGACIÓN	7.953.533	10.087.827	-2.134.294	0,79
2D SERV. GRALES. (PLANIFICACIÓN DE LAS ENSEÑANZAS)	3.974.123	1.202.528	2.771.595	3,30
2G CENTRO DE FORMACIÓN Y DESARROLLO PROFESIONAL		105.900	-105.900	N/S
35 CONSEJO SOCIAL		242.115	-242.115	N/S
4A INFRAESTRUCTURA UNIVERSITARIA	0	5.174.811	-5.174.811	N/S
4B MUSEO		7.005	-7.005	N/S
4D MANTENIMIENTO		14.526.918	-14.526.918	N/S
4E ACUARIO	31.000	41.800	-10.800	0,74
62 SERV. GRALES. (ESTUDIANTES, CALIDAD E IGUALDAD)	6.000	346.482	-340.482	0,02
6A SERVICIO DE APOYO A LA INVESTIGACIÓN	48.012	205.391	-157.379	0,23
6B RELACIONES INTERNACIONALES	50.000	177.112	-127.112	0,28
6C ATENCIÓN A LA DIVERSIDAD Y VOLUNTARIADO (ADYV)	27.000	135.993	-108.993	0,20
6D UNIVERSIDAD DEL MAR	193.000	237.400	-44.400	0,81
6E SERVICIO DE IDIOMAS	1.045.615	333.300	712.315	3,14
7C CLÍNICA ODONTOLÓGICA	450.000	374.500	75.500	1,20
7D ESCUELA DE PRÁCTICA PSICOLÓGICA	50.000	45.500	4.500	1,10
7E ESCUELA DE PRÁCTICA JURÍDICA	80.300	75.777	4.523	1,06
7G ESCUELA DE PRÁCTICA SOCIAL	18.300	16.680	1.620	1,10
7I ESCUELA DE PRÁCTICA LABORAL	18.000	16.380	1.620	1,10
7K SERVICIO DE PSICOLOGÍA APLICADA (SEPA)	29.000	28.100	900	1,03
7L GRANJA VETERINARIA	11.401	164.684	-153.283	0,07
7N CLÍNICA UNIVERSITARIA DE VISIÓN INTEGRAL	41.642	41.642	0	1,00
7P CENTRO DE ESTUDIOS ECONÓMICOS Y EMPRESARIALES	20.750	18.883	1.867	1,10
91 ASUNTOS GENERALES (INVESTIGACIÓN)		7.312.519	-7.312.519	N/S
92 SERVICIO DE ACTIVIDADES DEPORTIVAS (SAD)	214.000	260.150	-46.150	0,82
93 ASUNTOS GENERALES (SERVICIOS COMPLEMENTARIOS)		4.516.619	-4.516.619	N/S
94 PROMOCIÓN EDUCATIVA	0	5.800	-5.800	N/S
96 SERVICIO DE INFORMACIÓN UNIVERSITARIA		166.903	-166.903	N/S
98 SERVICIO DE ACTIVIDADES CULTURALES	900	70.166	-69.266	0,01
9A UNIDAD PARA LA CALIDAD		53.407	-53.407	N/S
AC ÁREA DE CONTRATACIÓN		1.539.608	-1.539.608	N/S
AJ ÁREA JURÍDICA	1.500	13.880	-12.380	0,11
CF SERVICIO EXTERNO EN CIENCIAS Y TÉCNICAS FORENSES	11.944	11.944	0	1,00
CI ÁREA DE CONTROL INTERNO		10.100	-10.100	N/S
CM COLEGIO MAYOR AZARBE	645.312	485.312	160.000	1,33
CP SERVICIO DE COMUNICACIÓN Y PROYECCIÓN UNIVERSIT.	0	344.970	-344.970	N/S
CS CAMPUS CIENCIAS DE LA SALUD	5.663.522	8.524.939	-2.861.417	0,66
CV SERVICIO DE DIRECCIÓN		317.700	-317.700	N/S
DU DEFENSOR UNIVERSITARIO		9.750	-9.750	N/S
EM CENTRO DE ESTUDIOS MEDIEVALES	0	0	0	N/S
ES ESTACIO		85.000	-85.000	N/S
GE ÁREA DE GESTIÓN ECONÓMICA		94.432	-94.432	N/S
IE INSTITUTO UNIV. INVESTIGACIÓN DEL ENVEJECIMIENTO	10.000	9.100	900	1,10
IS INSPECCIÓN DE SERVICIOS		5.550	-5.550	N/S
MD CENTRO DE MEDICINA DEL DEPORTE	14.400	12.960	1.440	1,11
MN C.E.I. MARE NOSTRUM	120.000	120.000	0	1,00
NE NOE		95.096	-95.096	N/S
PE ESCUELA DE PRÁCTICA ENFERMERA	30.000	27.300	2.700	1,10
PR GABINETE PROTOCOLARIO		44.920	-44.920	N/S
RH RECURSOS HUMANOS		49.990	-49.990	N/S
RI RELACIONES INSTITUCIONALES		2.350	-2.350	N/S
SC SCIPUM		28.000	-28.000	N/S
SE ÁREA DE GESTIÓN ACADÉMICA	975.000	623.726	351.274	1,56
SG SECRETARÍA GENERAL		21.076	-21.076	N/S
SP SERVICIO DE PREVENCIÓN		158.000	-158.000	N/S
TR OFICINA DE TRANSF. DE RESULTADOS DE INVES. (OTRI)		79.680	-79.680	N/S
UI UNIDAD DE INNOVACIÓN	0	258.196	-258.196	N/S
AT CENTRO DE ESTUDIOS PRÓXIMO ORIENTE Y ANTIGÜEDAD TARDÍA	40.000	36.400	3.600	1,10
BS CENTRO DE ESTUDIOS EN BIODERECHO, ÉTICA Y SALUD (CEBES)	2.000	1.820	180	1,10
ST SERVICIO DE PREVENCIÓN, PROMOCIÓN DEL DESARROLLO INFANTIL Y ATENCIÓN TEMPRANA		6.100	-6.100	N/S
<b>TOTAL</b>	<b>204.449.065</b>	<b>204.449.065</b>	<b>0</b>	<b>1,00</b>



GRÁFICO 10

RELACIÓN GASTOS/INGRESOS 2016

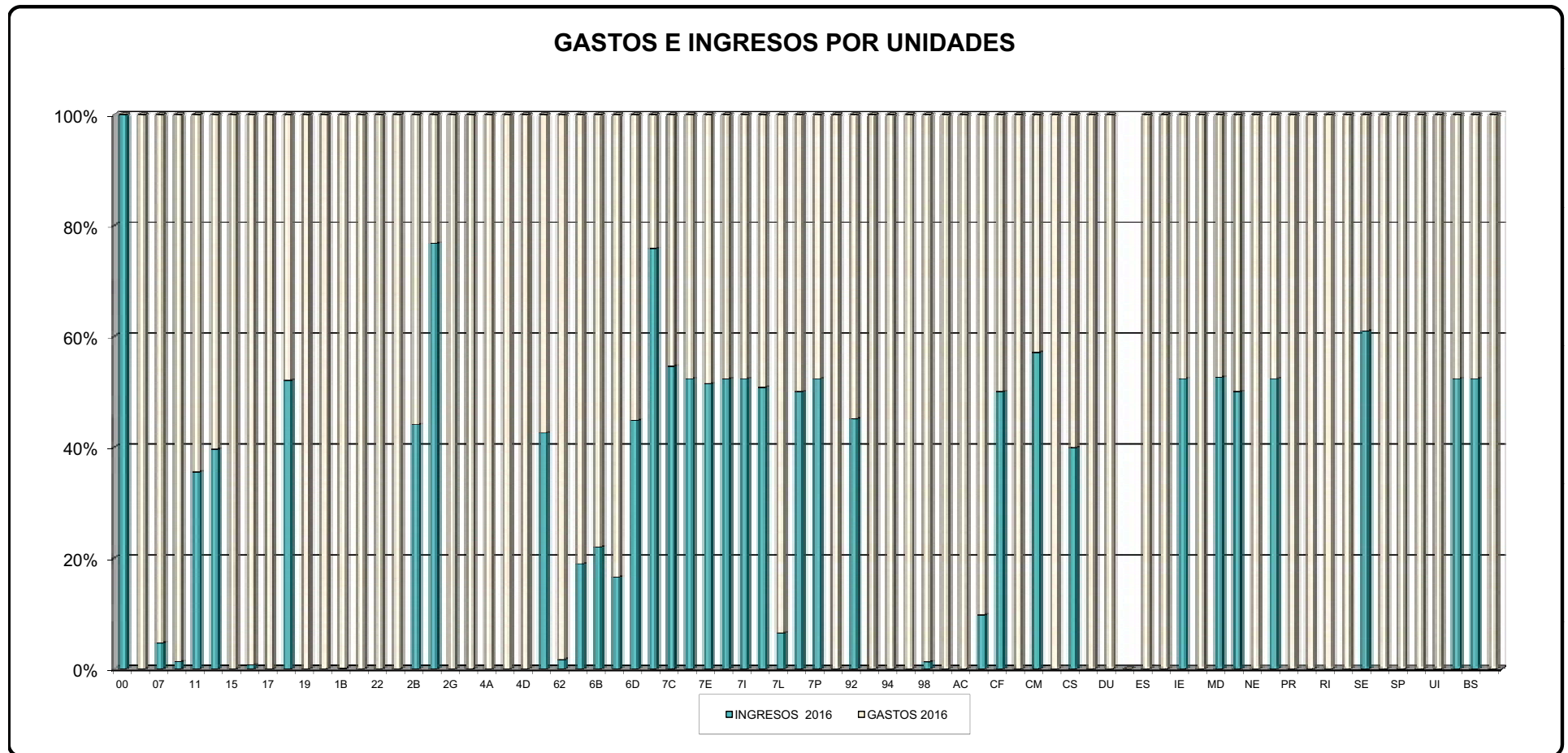



# Índice

## GENERAL INGRESOS

- Resumen por Secciones .....
- Agrupación Económica.....
- Agrupados por Servicios (Unidades orgánicas) .....



# Ingresos

## Resumen por Secciones

CUADRO 10

## GASTOS / INGRESOS POR UNIDADES

(Unidades de euro)

SERVICIOS	INGRESOS 2016	GASTOS 2016	FINANCIACIÓN UMU	% FINANCIACIÓN
00 UNIVERSIDAD DE MURCIA-GENÉRICA	181.687.211		181.687.211	N/S
01 RECTORADO		95.600	-95.600	N/S
07 ÁREA DE TECNOL. DE INFORMA. Y LA COMUN. APLICADAS	330.000	6.749.926	-6.419.926	0,05
08 BIBLIOTECA UNIVERSITARIA	27.000	2.058.126	-2.031.126	0,01
11 SERVICIO DE PUBLICACIONES	92.000	166.780	-74.780	0,55
13 CENTRO ORIENTACIÓN E INFORMACIÓN DE EMPLEO (COIE)	233.700	355.850	-122.150	0,66
15 SERV. GRALES. (COORDIN. E INTERNACIONALIZACIÓN)		24.400	-24.400	N/S
16 SERV. GRALES. (ECONOMÍA, SOSTENIB. Y CC SALUD)	24.000	3.279.400	-3.255.400	0,01
17 SERVICIOS GENERALES (COMUNI., CULTURA Y DEPORTES)		52.086	-52.086	N/S
18 AULA SENIOR	78.900	72.724	6.176	1,08
19 SERV. GRALES. (FORMACIÓN E INNOVACIÓN)		16.950	-16.950	N/S
1A SERVICIOS GENERALES (PROFESORADO)		146.470	-146.470	N/S
1B SERVICIOS GENERALES (GERENCIA)	200.000	132.354.521	-132.154.521	0,00
21 SERV. GRALES. (TRANSFE., EMPRENDIMIENTO Y EMPLEO)	0	55.100	-55.100	N/S
22 SERVICIOS GENERALES (INVESTIGACIÓN)		6.666	-6.666	N/S
2A INST. UNIV. DEL AGUA Y MEDIO AMBIENTE (INUAMA)		4.275	-4.275	N/S
2B ÁREA DE INVESTIGACIÓN	7.953.533	10.087.827	-2.134.294	0,79
2D SERV. GRALES. (PLANIFICACIÓN DE LAS ENSEÑANZAS)	3.974.123	1.202.528	2.771.595	3,30
2G CENTRO DE FORMACIÓN Y DESARROLLO PROFESIONAL		105.900	-105.900	N/S
35 CONSEJO SOCIAL		242.115	-242.115	N/S
4A INFRAESTRUCTURA UNIVERSITARIA	0	5.174.811	-5.174.811	N/S
4B MUSEO		7.005	-7.005	N/S
4D MANTENIMIENTO		14.526.918	-14.526.918	N/S
4E ACUARIO	31.000	41.800	-10.800	0,74
62 SERV. GRALES. (ESTUDIANTES, CALIDAD E IGUALDAD)	6.000	346.482	-340.482	0,02
6A SERVICIO DE APOYO A LA INVESTIGACIÓN	48.012	205.391	-157.379	0,23
6B RELACIONES INTERNACIONALES	50.000	177.112	-127.112	0,28
6C ATENCIÓN A LA DIVERSIDAD Y VOLUNTARIADO (ADVV)	27.000	135.993	-108.993	0,20
6D UNIVERSIDAD DEL MAR	193.000	237.400	-44.400	0,81
6E SERVICIO DE IDIOMAS	1.045.615	333.300	712.315	3,14
7C CLÍNICA ODONTOLÓGICA	450.000	374.500	75.500	1,20
7D ESCUELA DE PRÁCTICA PSICOLÓGICA	50.000	45.500	4.500	1,10
7E ESCUELA DE PRÁCTICA JURÍDICA	80.300	75.777	4.523	1,06
7G ESCUELA DE PRÁCTICA SOCIAL	18.300	16.680	1.620	1,10
7I ESCUELA DE PRÁCTICA LABORAL	18.000	16.380	1.620	1,10
7K SERVICIO DE PSICOLOGÍA APLICADA (SEPA)	29.000	28.100	900	1,03
7L GRANJA VETERINARIA	11.401	164.684	-153.283	0,07
7N CLÍNICA UNIVERSITARIA DE VISIÓN INTEGRAL	41.642	41.642	0	1,00
7P CENTRO DE ESTUDIOS ECONÓMICOS Y EMPRESARIALES	20.750	18.883	1.867	1,10
91 ASUNTOS GENERALES (INVESTIGACIÓN)		7.312.519	-7.312.519	N/S
92 SERVICIO DE ACTIVIDADES DEPORTIVAS (SAD)	214.000	260.150	-46.150	0,82
93 ASUNTOS GENERALES (SERVICIOS COMPLEMENTARIOS)		4.516.619	-4.516.619	N/S
94 PROMOCIÓN EDUCATIVA	0	5.800	-5.800	N/S
96 SERVICIO DE INFORMACIÓN UNIVERSITARIA		166.903	-166.903	N/S
98 SERVICIO DE ACTIVIDADES CULTURALES	900	70.166	-69.266	0,01
9A UNIDAD PARA LA CALIDAD		53.407	-53.407	N/S
AC ÁREA DE CONTRATACIÓN		1.539.608	-1.539.608	N/S
AJ ÁREA JURÍDICA	1.500	13.880	-12.380	0,11
CF SERVICIO EXTERNO EN CIENCIAS Y TÉCNICAS FORENSES	11.944	11.944	0	1,00
CI ÁREA DE CONTROL INTERNO		10.100	-10.100	N/S
CM COLEGIO MAYOR AZARBE	645.312	485.312	160.000	1,33
CP SERVICIO DE COMUNICACIÓN Y PROYECCIÓN UNIVERSIT.	0	344.970	-344.970	N/S
CS CAMPUS CIENCIAS DE LA SALUD	5.663.522	8.524.939	-2.861.417	0,66
CV SERVICIO DE DIRECCIÓN		317.700	-317.700	N/S
DU DEFENSOR UNIVERSITARIO		9.750	-9.750	N/S
EM CENTRO DE ESTUDIOS MEDIEVALES	0	0	0	N/S
ES ESTACIO		85.000	-85.000	N/S
GE ÁREA DE GESTIÓN ECONÓMICA		94.432	-94.432	N/S
IE INSTITUTO UNIV. INVESTIGACIÓN DEL ENVEJECIMIENTO	10.000	9.100	900	1,10
IS INSPECCIÓN DE SERVICIOS		5.550	-5.550	N/S
MD CENTRO DE MEDICINA DEL DEPORTE	14.400	12.960	1.440	1,11
MN C.E.I. MARE NOSTRUM	120.000	120.000	0	1,00
NE NOE		95.096	-95.096	N/S
PE ESCUELA DE PRÁCTICA ENFERMERA	30.000	27.300	2.700	1,10
PR GABINETE PROTOCOLARIO		44.920	-44.920	N/S
RH RECURSOS HUMANOS		49.990	-49.990	N/S
RI RELACIONES INSTITUCIONALES		2.350	-2.350	N/S
SC SCIPPIUM		28.000	-28.000	N/S
SE ÁREA DE GESTIÓN ACADÉMICA	975.000	623.726	351.274	1,56
SG SECRETARÍA GENERAL		21.076	-21.076	N/S
SP SERVICIO DE PREVENCIÓN		158.000	-158.000	N/S
TR OFICINA DE TRANSF. DE RESULTADOS DE INVES. (OTRI)		79.680	-79.680	N/S
UI UNIDAD DE INNOVACIÓN	0	258.196	-258.196	N/S
AT CENTRO DE ESTUDIOS PRÓXIMO ORIENTE Y ANTIGÜEDAD TARDÍA	40.000	36.400	3.600	1,10
BS CENTRO DE ESTUDIOS EN BIODERECHO, ÉTICA Y SALUD (CEBES)	2.000	1.820	180	1,10
ST SERVICIO DE PREVENCIÓN, PROMOCIÓN DEL DESARROLLO INFANTIL Y ATENCIÓN TEMPRANA		6.100	-6.100	N/S
<b>TOTAL</b>	<b>204.449.065</b>	<b>204.449.065</b>	<b>0</b>	<b>1,00</b>



# Ingresos

## Agrupación económica

UNIVERSIDAD DE  
MURCIA

## Estado de Ingresos Presupuesto 2016

Fase: P3 ANTEPROYECTO PRESUPUESTO

Vicerrectorado: %

Unidad de Gasto: %

Cód.	Denominación	Sbctos.	Conceptos	Artículos	Capítulos
3	TASAS, PRECIOS PUBLICOS Y OTROS INGRESOS				36.350.133
30	TASAS			1.000	
301	TASAS GENERALES		1.000		
30100	Tasas generales de la Administración	1.000			
31	PRECIOS PÚBLICOS			35.981.633	
310	PRECIOS PUBLICOS ENSEÑANZA REGLADA		33.000.051		
31000	Precios públicos prestac. servic. academ. univ.	18.500.000			
31001	Compensación precios públicos por becas M.E.C.	7.200.000			
31002	Compensación Familia numerosa	2.150.000			
31003	Pruebas de acceso	850.000			
31005	Otros derechos académicos administrativos	1.500.050			
31006	Estudios Oficiales de Postgrado	2.800.000			
31010	Compensación becas CARM	1			
311	PRECIOS PUBLICOS ENSEÑANZA NO REGLADA		1.520.455		
31100	Cursos Enseñanza no Reglada	1.274.840			
31109	Otros ingresos enseñanza no reglada	245.615			
319	PRECIOS PUBLICOS POR SERVICIOS NO ACADEMICOS		1.461.127		
31900	Precios Públicos Prestac. Servic.No Academ.	460.642			
31901	Servicios deportivos universitarios	204.000			
31902	Servicios del SAI	31.072			
31903	Servicios de alojam., restaur., residencia y otros	650.113			
31904	Servicios de Ciencias Forenses	10.000			
31905	Entradas a museos, acuario, espectáculos, cine	20.900			
31906	Servicios del CUVI	31.000			
31907	Servicios de la Biblioteca	10.000			
31909	Servicios de Medicina del Deporte	14.400			
31910	Servicios del SEPA	29.000			
32	OTROS INGR. PRESTACION SERV. NO PRECIOS PUBLICOS			40.000	
329	OTROS INGRESOS POR PRESTACION SERVICIOS		40.000		
32901	Derechos de examen (oposiciones)	35.000			
32903	Otros ingresos por prestación de servicios	5.000			
33	VENTA DE BIENES			65.000	
330	VENTA DE PUBLICACIONES PROPIAS		65.000		
33000	Venta servicio de publicaciones	65.000			
39	OTROS INGRESOS			262.500	

UNIVERSIDAD DE  
MURCIA

## Estado de Ingresos Presupuesto 2016

Fase: P3 ANTEPROYECTO PRESUPUESTO

Vicerrectorado: %

Unidad de Gasto: %

Cód.	Denominación	Sbctos.	Conceptos	Artículos	Capítulos
390	OTROS INGRESOS		262.000		
39000	Otros ingresos	27.000			
39001	Ingresos por suministros a concesionarios	235.000			
391	RECARGOS, MULTAS Y COSTAS		500		
39104	Costas procesales	500			
4	TRANSFERENCIAS CORRIENTES				138.890.148
45	DE COMUNIDADES AUTONOMAS			138.230.546	
450	DE LA COMUNIDAD AUTONOMA DE LA REGION DE MURCIA		136.030.546		
45000	Subvención Nominativa de la C.A.R.M.	135.840.546			
45004	Coordinación del sistema universitario	125.000			
45022	Ayudas y Subvenciones	15.000			
45024	Titulaciones Campus Externos	50.000			
451	DEL SERVICIO MURCIANO DE SALUD		2.200.000		
45100	Plazas Vinculadas	2.200.000			
46	DE CORPORACIONES LOCALES			6.000	
460	DE CORPORACIONES LOCALES		6.000		
46000	Del Ayuntamiento de Murcia	6.000			
47	DE EMPRESAS PRIVADAS			653.602	
471	DE LA C.A.M.		5.000		
47101	Otros Convenios con CAM	5.000			
472	DEL BANCO DE SANTANDER		574.800		
47200	Banco de Santander	420.000			
47201	Santander otras prácticas en empresas	154.800			
473	CENTROS ADSCRITOS		39.902		
47300	Complemento dirección Centros Adscritos	39.902			
474	DE CAJAMAR		28.000		
47400	Obra Social Cajamar	28.000			
479	DE OTRAS EMPRESAS PRIVADAS		5.900		
47901	Convenios Empresas Privadas	5.900			
5	INGRESOS PATRIMONIALES				796.600

UNIVERSIDAD DE  
MURCIA

## Estado de Ingresos Presupuesto 2016

Fase: P3 ANTEPROYECTO PRESUPUESTO

Vicerrectorado: %

Unidad de Gasto: %

Cód.	Denominación	Sbctos.	Conceptos	Artículos	Capítulos
52	INTERESES DE DEPÓSITOS			250.000	
520	INTERESES DE CUENTAS BANCARIAS		250.000		
52000	Intereses de cuentas bancarias	250.000			
54	RENTAS DE BIENES INMUEBLES			160.000	
540	ALQUILER Y PRODUCTOS DE INMUEBLES		160.000		
54000	Cesión de instalaciones	160.000			
55	PRODUCTOS DE CONCESIONES			386.600	
550	CONCESIONES ADMINISTRATIVAS		386.600		
55000	Concesiones administrativas	386.600			
7	TRANSFERENCIAS DE CAPITAL				13.891.611
70	DE LA ADMINISTRACIÓN CENTRAL			3.788.107	
700	MINISTERIO DE EDUCACIÓN Y CIENCIA		914.744		
70004	Programa Ramon y Cajal	171.982			
70006	Ayudas y Subvenciones	742.762			
701	MINISTERIO DE ECONOMÍA Y COMPETITIVIDAD		2.789.901		
70100	Ayudas y Subvenciones	2.789.901			
709	DE OTROS DEPARTAMENTOS MINISTERIALES		83.462		
70900	De Otros Departamentos Ministeriales	83.462			
75	DE COMUNIDADES AUTONOMAS			6.494.628	
750	DE LA COMUNIDAD AUTONOMA DE LA REGION DE MURCIA		3.320.628		
75000	Subvención Inversiones	628.106			
75003	Ayudas y Subvenciones	105.000			
75004	Convenios C.A.R.M.	24.000			
75008	Infraestructura Campus de la Salud	2.563.522			
751	DE LA ASAMBLEA REGIONAL		50.000		
75101	Convenios con Asamblea Regional	50.000			
755	DEL SERVICIO MURCIANO DE SALUD (S.M.S.)		24.000		
75500	Convenios y Subvenciones del S.M.S.	24.000			
756	DE FUNDACIONES C.A.R.M.		3.100.000		



UNIVERSIDAD DE  
MURCIA

## Estado de Ingresos Presupuesto 2016

Fase: P3 ANTEPROYECTO PRESUPUESTO

Vicerrectorado: %

Unidad de Gasto: %

Cód.	Denominación	Sbctos.	Conceptos	Artículos	Capítulos
75600	De Fundaciones de la C.A.R.M.	3.100.000			
76	DE CORPORACIONES LOCALES			53.000	
761	DE CORPORACIONES LOCALES		53.000		
76101	De Otros Ayuntamientos	53.000			
77	DE EMPRESAS PRIVADAS			309.000	
772	DE OTRAS EMPRESAS		280.000		
77200	Convenios	280.000			
773	DE LA CAIXA		29.000		
77300	De la Caixa	29.000			
78	DE FAMILIAS E INSTITUCIONES SIN FINES DE LUCRO			1.646.876	
780	DE FAMILIAS E INSTITUCIONES SIN FINES DE LUCRO		85.300		
78000	De Colegios Profesionales	30.300			
78001	Subvenciones de Instituciones sin fines de lucro	45.000			
78002	Convenios	10.000			
781	FUNDACION SENECA		1.561.576		
78100	Ayudas y Subvenciones	1.361.576			
78102	Séneca (Bolsa)	200.000			
79	DEL EXTERIOR			1.600.000	
790	F.E.D.E.R.		1.600.000		
79005	Proyectos Europeos (Bolsa)	1.600.000			
8	ACTIVOS FINANCIEROS				13.903.868
87	REMANENTE DE TESORERÍA			13.703.868	
871	REMANENTE DE TESORERÍA NO AFECTADO		13.703.868		
87100	Remanente de Tesorería no afectado	13.703.868			
89	REINTEGRO DE ANTICIPOS CONCEDIDOS			200.000	
890	AL PERSONAL		200.000		
89001	Reintegro de Anticipos concedidos a Personal	200.000			
9	PASIVOS FINANCIEROS				616.705



## Estado de Ingresos Presupuesto 2016

Fase: P3 ANTEPROYECTO PRESUPUESTO

Vicerrectorado: %

Unidad de Gasto: %

Cód.	Denominación	Sbctos.	Conceptos	Artículos	Capítulos
91	PRESTAMOS RECIBIDOS DEL INTERIOR			616.705	
911	PRÉSTAMOS A LARGO PLAZO ENTES SECTOR PÚBLICO		616.705		
91101	Anticipos reembolsables proyectos FEDER	616.705			

Total del Presupuesto de Ingresos:

**204.449.065 EUROS**



# Ingresos

## Agrupados por servicios

# Índice

# Ingresos

## 00. Universidad de Murcia-Rectorado

0000 Universidad de Murcia - Genérica .....

## 02. Estudiantes, Calidad y Empleo

00CM Colegio Mayor Azarbe.....

006C Atención a la Diversidad y Voluntariado .....

0062 Serv. Gales. (Estudiantes, Calidad e Igualdad).....

## 03. Planificación de las Enseñanzas

00SE Área de Gestión Académica .....

002D Servicios Generales (Planificación de las Enseñanzas) .....

## 04. Comunicación, Cultura y Deportes

0011 Servicio de Publicaciones.....

0092 Servicio de Actividades Deportivas (SAD).....

0098 Servicio de Actividades Culturales .....

## 06. Gerencia

0007 Área de Tecnologías de la Información y la Comunicación Aplicadas .....

001B Servicios Generales (Gerencia) .....

## 07. Coordinación e Internacionalización

00MN C.E.I. Mare Nostrum .....

006B Relaciones Internacionales .....

006E Servicio de Idiomas .....

## 08. Investigación

00CF Servicio Externo en Ciencias y Técnicas Forenses .....

00IE Instituto Universitario de Investigación del Envejecimiento.....

0008 Biblioteca Universitaria .....

002B Área de Investigación .....

004E Acuario .....

006A Servicio de Apoyo a la Investigación.....

007L Granja Veterinaria.....



## 09. Formación e Innovación

00AT Centro de Estudios del Próximo Oriente y Antigüedad Tardía .....	
00BS Centro de Estudios en Bioderecho, Ética y Salud (CEBES).....	
00PE Escuela de Práctica Enfermera .....	
0018 Aula Senior .....	
006D Universidad del Mar .....	
007D Escuela de Práctica Psicológica .....	
007E Escuela de Práctica Jurídica .....	
007G Escuela de Práctica Social .....	
007I Escuela de Práctica Laboral .....	
007P Centro de Estudios Económicos y Empresariales .....	

## 10. Economía, Sostenibilidad y Ciencias de la Salud

00CS Campus de Ciencias de la Salud.....	
0016 Servicios Generales (Infraestructuras y Sostenibilidad).....	

## 11. Transferencia, Emprendimiento y Empleo

00MD Centro de Medicina del Deporte .....	
0013 Centro Orientación e Información de Empleo (COIE) .....	
007C Clínica Odontológica .....	
007K Servicio de Psicología Aplicada (SEPA) .....	
007N Clínica Universitaria de Visión Integral .....	

## 12. Secretaría General

00AJ Área Jurídica .....	
--------------------------	--

UNIVERSIDAD DE  
MURCIA

## Estado de Ingresos Presupuesto 2016

Fase: P3 ANTEPROYECTO PRESUPUESTO

Vicerrectorado: 00 UNIVERSIDAD DE MURCIA-RECTORADO

Unidad de Gasto: 0000 UNIVERSIDAD DE MURCIA-GENÉRICA

Cód.	Denominación	Sbctos.	Conceptos	Artículos	Capítulos
3	TASAS, PRECIOS PUBLICOS Y OTROS INGRESOS				28.470.001
31	PRECIOS PÚBLICOS			28.200.001	
310	PRECIOS PUBLICOS ENSEÑANZA REGLADA		28.200.001		
31000	Precios públicos prestac. servic. academ. univ.	18.500.000			
31001	Compensación precios públicos por becas M.E.C.	6.200.000			
31002	Compensación Familia numerosa	2.000.000			
31005	Otros derechos académicos administrativos	1.500.000			
31010	Compensación becas CARM	1			
32	OTROS INGR. PRESTACION SERV. NO PRECIOS PUBLICOS			35.000	
329	OTROS INGRESOS POR PRESTACION SERVICIOS		35.000		
32901	Derechos de examen (oposiciones)	35.000			
39	OTROS INGRESOS			235.000	
390	OTROS INGRESOS		235.000		
39001	Ingresos por suministros a concesionarios	235.000			
4	TRANSFERENCIAS CORRIENTES				138.340.448
45	DE COMUNIDADES AUTONOMAS			138.090.546	
450	DE LA COMUNIDAD AUTONOMA DE LA REGION DE MURCIA		135.890.546		
45000	Subvención Nominativa de la C.A.R.M.	135.840.546			
45024	Titulaciones Campus Externos	50.000			
451	DEL SERVICIO MURCIANO DE SALUD		2.200.000		
45100	Plazas Vinculadas	2.200.000			
47	DE EMPRESAS PRIVADAS			249.902	
472	DEL BANCO DE SANTANDER		210.000		
47200	Banco de Santander	210.000			
473	CENTROS ADSCRITOS		39.902		
47300	Complemento dirección Centros Adscritos	39.902			
5	INGRESOS PATRIMONIALES				790.000
52	INTERESES DE DEPÓSITOS			250.000	
520	INTERESES DE CUENTAS BANCARIAS		250.000		
52000	Intereses de cuentas bancarias	250.000			
54	RENTAS DE BIENES INMUEBLES			160.000	

UNIVERSIDAD DE  
MURCIA

## Estado de Ingresos Presupuesto 2016

Fase: P3 ANTEPROYECTO PRESUPUESTO

Vicerrectorado: 00 UNIVERSIDAD DE MURCIA-RECTORADO

Unidad de Gasto: 0000 UNIVERSIDAD DE MURCIA-GENÉRICA

Cód.	Denominación	Sbctos.	Conceptos	Artículos	Capítulos
540	ALQUILER Y PRODUCTOS DE INMUEBLES		160.000		
54000	Cesión de instalaciones	160.000			
55	PRODUCTOS DE CONCESIONES			380.000	
550	CONCESIONES ADMINISTRATIVAS		380.000		
55000	Concesiones administrativas	380.000			
7	TRANSFERENCIAS DE CAPITAL				628.106
75	DE COMUNIDADES AUTONOMAS			628.106	
750	DE LA COMUNIDAD AUTONOMA DE LA REGION DE MURCIA		628.106		
75000	Subvención Inversiones	628.106			
8	ACTIVOS FINANCIEROS				13.458.656
87	REMANENTE DE TESORERÍA			13.458.656	
871	REMANENTE DE TESORERÍA NO AFECTADO		13.458.656		
87100	Remanente de Tesorería no afectado	13.458.656			

Total de la Unidad:

181.687.211 EUROS

UNIVERSIDAD DE  
MURCIA

## Estado de Ingresos Presupuesto 2016

Fase: P3 ANTEPROYECTO PRESUPUESTO  
Vicerrectorado: 02 ESTUDIANTES CALIDAD E IGUALDAD  
Unidad de Gasto: 00CM COLEGIO MAYOR AZARBE

Cód.	Denominación	Sbctos.	Conceptos	Artículos	Capítulos
3	TASAS, PRECIOS PUBLICOS Y OTROS INGRESOS				638.712
31	PRECIOS PÚBLICOS			638.712	
319	PRECIOS PUBLICOS POR SERVICIOS NO ACADEMICOS		638.712		
31903	Servicios de alojam., restaur., residencia y otros	638.712			
5	INGRESOS PATRIMONIALES				6.600
55	PRODUCTOS DE CONCESIONES			6.600	
550	CONCESIONES ADMINISTRATIVAS		6.600		
55000	Concesiones administrativas	6.600			

Total de la Unidad:

645.312 EUROS





## Estado de Ingresos Presupuesto 2016

Fase: P3 ANTEPROYECTO PRESUPUESTO

Vicerrectorado: 02 ESTUDIANTES CALIDAD E IGUALDAD

Unidad de Gasto: 006C ATENCIÓN A LA DIVERSIDAD Y VOLUNTARIADO (ADYV)

Cód.	Denominación	Sbctos.	Conceptos	Artículos	Capítulos
4	TRANSFERENCIAS CORRIENTES				3.000
47	DE EMPRESAS PRIVADAS			3.000	
474	DE CAJAMAR		3.000		
47400	Obra Social Cajamar	3.000			
7	TRANSFERENCIAS DE CAPITAL				24.000
75	DE COMUNIDADES AUTONOMAS			24.000	
750	DE LA COMUNIDAD AUTONOMA DE LA REGION DE MURCIA		24.000		
75004	Convenios C.A.R.M.	24.000			

Total de la Unidad:

27.000 EUROS



## Estado de Ingresos Presupuesto 2016

Fase: P3 ANTEPROYECTO PRESUPUESTO

Vicerrectorado: 02 ESTUDIANTES CALIDAD E IGUALDAD

Unidad de Gasto: 0062 SERV. GRALES. (ESTUDIANTES, CALIDAD E IGUALDAD)

Cód.	Denominación	Sbctos.	Conceptos	Artículos	Capítulos
8	ACTIVOS FINANCIEROS				6.000
87	REMANENTE DE TESORERÍA			6.000	
871	REMANENTE DE TESORERÍA NO AFECTADO		6.000		
87100	Remanente de Tesorería no afectado	6.000			

Total de la Unidad:

6.000 EUROS

UNIVERSIDAD DE  
MURCIA

## Estado de Ingresos Presupuesto 2016

**Fase:** P3 ANTEPROYECTO PRESUPUESTO**Vicerrectorado:** 03 PLANIFICACIÓN DE ENSEÑANZAS**Unidad de Gasto:** 00SE ÁREA DE GESTIÓN ACADÉMICA

Cód.	Denominación	Sbctos.	Conceptos	Artículos	Capítulos
3	TASAS, PRECIOS PUBLICOS Y OTROS INGRESOS				850.000
31	PRECIOS PÚBLICOS			850.000	
310	PRECIOS PUBLICOS ENSEÑANZA REGLADA		850.000		
31003	Pruebas de acceso	850.000			
4	TRANSFERENCIAS CORRIENTES				125.000
45	DE COMUNIDADES AUTONOMAS			125.000	
450	DE LA COMUNIDAD AUTONOMA DE LA REGION DE MURCIA		125.000		
45004	Coordinación del sistema universitario	125.000			

Total de la Unidad:

975.000 EUROS

UNIVERSIDAD DE  
MURCIA

## Estado de Ingresos Presupuesto 2016

**Fase:** P3 ANTEPROYECTO PRESUPUESTO**Vicerrectorado:** 03 PLANIFICACIÓN DE ENSEÑANZAS**Unidad de Gasto:** 002D SERV. GRALES. (PLANIFICACIÓN DE LAS ENSEÑANZAS)

Cód.	Denominación	Sbctos.	Conceptos	Artículos	Capítulos
3	TASAS, PRECIOS PUBLICOS Y OTROS INGRESOS				3.950.000
31	PRECIOS PÚBLICOS			3.950.000	
310	PRECIOS PUBLICOS ENSEÑANZA REGLADA		3.950.000		
31001	Compensación precios públicos por becas M.E.C.	1.000.000			
31002	Compensación Familia numerosa	150.000			
31006	Estudios Oficiales de Postgrado	2.800.000			
8	ACTIVOS FINANCIEROS				24.123
87	REMANENTE DE TESORERÍA			24.123	
871	REMANENTE DE TESORERÍA NO AFECTADO		24.123		
87100	Remanente de Tesorería no afectado	24.123			

Total de la Unidad:

**3.974.123 EUROS**



## Estado de Ingresos Presupuesto 2016

Fase: P3 ANTEPROYECTO PRESUPUESTO  
Vicerrectorado: 04 COMUNICACIÓN, CULTURA Y DEPORTES  
Unidad de Gasto: 0011 SERVICIO DE PUBLICACIONES

Cód.	Denominación	Sbctos.	Conceptos	Artículos	Capítulos
3	TASAS, PRECIOS PUBLICOS Y OTROS INGRESOS				92.000
33	VENTA DE BIENES			65.000	
330	VENTA DE PUBLICACIONES PROPIAS		65.000		
33000	Venta servicio de publicaciones	65.000			
39	OTROS INGRESOS			27.000	
390	OTROS INGRESOS		27.000		
39000	Otros ingresos	27.000			

Total de la Unidad:

92.000 EUROS



## Estado de Ingresos Presupuesto 2016

Fase: P3 ANTEPROYECTO PRESUPUESTO

Vicerrectorado: 04 COMUNICACIÓN, CULTURA Y DEPORTES

Unidad de Gasto: 0092 SERVICIO DE ACTIVIDADES DEPORTIVAS (SAD)

Cód.	Denominación	Sbctos.	Conceptos	Artículos	Capítulos
3	TASAS, PRECIOS PUBLICOS Y OTROS INGRESOS				204.000
31	PRECIOS PÚBLICOS			204.000	
319	PRECIOS PUBLICOS POR SERVICIOS NO ACADEMICOS		204.000		
31901	Servicios deportivos universitarios	204.000			
7	TRANSFERENCIAS DE CAPITAL				10.000
78	DE FAMILIAS E INSTITUCIONES SIN FINES DE LUCRO			10.000	
780	DE FAMILIAS E INSTITUCIONES SIN FINES DE LUCRO		10.000		
78002	Convenios	10.000			

Total de la Unidad:

214.000 EUROS

UNIVERSIDAD DE  
MURCIA

## Estado de Ingresos Presupuesto 2016

Fase: P3 ANTEPROYECTO PRESUPUESTO

Vicerrectorado: 04 COMUNICACIÓN, CULTURA Y DEPORTES

Unidad de Gasto: 0098 SERVICIO DE ACTIVIDADES CULTURALES

Cód.	Denominación	Sbctos.	Conceptos	Artículos	Capítulos
3	TASAS, PRECIOS PUBLICOS Y OTROS INGRESOS				900
31	PRECIOS PÚBLICOS			900	
319	PRECIOS PUBLICOS POR SERVICIOS NO ACADEMICOS		900		
31905	Entradas a museos, acuario, espectáculos, cine	900			

Total de la Unidad:

900 EUROS

UNIVERSIDAD DE  
MURCIA

## Estado de Ingresos Presupuesto 2016

Fase: P3 ANTEPROYECTO PRESUPUESTO

Vicerrectorado: 06 GERENCIA

Unidad de Gasto: 0007 ÁREA DE TECNOL. DE INFORMA. Y LA COMUN. APLICADAS

Cód.	Denominación	Sbctos.	Conceptos	Artículos	Capítulos
7	TRANSFERENCIAS DE CAPITAL				330.000
75	DE COMUNIDADES AUTONOMAS			50.000	
751	DE LA ASAMBLEA REGIONAL		50.000		
75101	Convenios con Asamblea Regional	50.000			
77	DE EMPRESAS PRIVADAS			280.000	
772	DE OTRAS EMPRESAS		280.000		
77200	Convenios	280.000			

Total de la Unidad:

330.000 EUROS





## Estado de Ingresos Presupuesto 2016

Fase: P3 ANTEPROYECTO PRESUPUESTO

Vicerrectorado: 06 GERENCIA

Unidad de Gasto: 001B SERVICIOS GENERALES (GERENCIA)

Cód.	Denominación	Sbctos.	Conceptos	Artículos	Capítulos
8	ACTIVOS FINANCIEROS				200.000
89	REINTEGRO DE ANTICIPOS CONCEDIDOS			200.000	
890	AL PERSONAL		200.000		
89001	Reintegro de Anticipos concedidos a Personal	200.000			

Total de la Unidad:

200.000 EUROS

UNIVERSIDAD DE  
MURCIA

## Estado de Ingresos Presupuesto 2016

Fase: P3 ANTEPROYECTO PRESUPUESTO

Vicerrectorado: 07 COORDINACIÓN E INTERNACIONALIZACIÓN

Unidad de Gasto: 00MN C.E.I. MARE NOSTRUM

Cód.	Denominación	Sbctos.	Conceptos	Artículos	Capítulos
4	TRANSFERENCIAS CORRIENTES				15.000
45	DE COMUNIDADES AUTONOMAS			15.000	
450	DE LA COMUNIDAD AUTONOMA DE LA REGION DE MURCIA		15.000		
45022	Ayudas y Subvenciones	15.000			
7	TRANSFERENCIAS DE CAPITAL				105.000
75	DE COMUNIDADES AUTONOMAS			105.000	
750	DE LA COMUNIDAD AUTONOMA DE LA REGION DE MURCIA		105.000		
75003	Ayudas y Subvenciones	105.000			

Total de la Unidad:

120.000 EUROS



## Estado de Ingresos Presupuesto 2016

Fase: P3 ANTEPROYECTO PRESUPUESTO

Vicerrectorado: 07 COORDINACIÓN E INTERNACIONALIZACIÓN

Unidad de Gasto: 006B RELACIONES INTERNACIONALES

Cód.	Denominación	Sbctos.	Conceptos	Artículos	Capítulos
4	TRANSFERENCIAS CORRIENTES				50.000
47	DE EMPRESAS PRIVADAS			50.000	
472	DEL BANCO DE SANTANDER		50.000		
47200	Banco de Santander	50.000			

Total de la Unidad:

50.000 EUROS

UNIVERSIDAD DE  
MURCIA

## Estado de Ingresos Presupuesto 2016

Fase: P3 ANTEPROYECTO PRESUPUESTO

Vicerrectorado: 07 COORDINACIÓN E INTERNACIONALIZACIÓN

Unidad de Gasto: 006E SERVICIO DE IDIOMAS

Cód.	Denominación	Sbctos.	Conceptos	Artículos	Capítulos
3	TASAS, PRECIOS PUBLICOS Y OTROS INGRESOS				1.045.615
31	PRECIOS PÚBLICOS			1.045.615	
311	PRECIOS PUBLICOS ENSEÑANZA NO REGLADA		1.045.615		
31100	Cursos Enseñanza no Reglada	800.000			
31109	Otros ingresos enseñanza no reglada	245.615			

Total de la Unidad:

**1.045.615 EUROS**

UNIVERSIDAD DE  
MURCIA

## Estado de Ingresos Presupuesto 2016

Fase: P3 ANTEPROYECTO PRESUPUESTO

Vicerrectorado: 08 INVESTIGACIÓN

Unidad de Gasto: 00CF SERVICIO EXTERNO EN CIENCIAS Y TÉCNICAS FORENSES

Cód.	Denominación	Sbctos.	Conceptos	Artículos	Capítulos
3	TASAS, PRECIOS PUBLICOS Y OTROS INGRESOS				10.000
31	PRECIOS PÚBLICOS			10.000	
319	PRECIOS PUBLICOS POR SERVICIOS NO ACADEMICOS		10.000		
31904	Servicios de Ciencias Forenses	10.000			
8	ACTIVOS FINANCIEROS				1.944
87	REMANENTE DE TESORERÍA			1.944	
871	REMANENTE DE TESORERÍA NO AFECTADO		1.944		
87100	Remanente de Tesorería no afectado	1.944			

Total de la Unidad:

11.944 EUROS



## Estado de Ingresos Presupuesto 2016

Fase: P3 ANTEPROYECTO PRESUPUESTO

Vicerrectorado: 08 INVESTIGACIÓN

Unidad de Gasto: 00IE INSTITUTO UNIV. INVESTIGACIÓN DEL ENVEJECIMIENTO

Cód.	Denominación	Sbctos.	Conceptos	Artículos	Capítulos
3	TASAS, PRECIOS PUBLICOS Y OTROS INGRESOS				10.000
31	PRECIOS PÚBLICOS			10.000	
311	PRECIOS PUBLICOS ENSEÑANZA NO REGLADA		10.000		
31100	Cursos Enseñanza no Reglada	10.000			

Total de la Unidad:

10.000 EUROS



## Estado de Ingresos Presupuesto 2016

Fase: P3 ANTEPROYECTO PRESUPUESTO

Vicerrectorado: 08 INVESTIGACIÓN

Unidad de Gasto: 0008 BIBLIOTECA UNIVERSITARIA

Cód.	Denominación	Sbctos.	Conceptos	Artículos	Capítulos
3	TASAS, PRECIOS PUBLICOS Y OTROS INGRESOS				10.000
31	PRECIOS PÚBLICOS			10.000	
319	PRECIOS PUBLICOS POR SERVICIOS NO ACADEMICOS		10.000		
31907	Servicios de la Biblioteca	10.000			
4	TRANSFERENCIAS CORRIENTES				17.000
47	DE EMPRESAS PRIVADAS			17.000	
472	DEL BANCO DE SANTANDER		17.000		
47200	Banco de Santander	17.000			

Total de la Unidad:

27.000 EUROS



## Estado de Ingresos Presupuesto 2016

Fase: P3 ANTEPROYECTO PRESUPUESTO  
Vicerrectorado: 08 INVESTIGACIÓN  
Unidad de Gasto: 002B ÁREA DE INVESTIGACIÓN

Cód.	Denominación	Sbctos.	Conceptos	Artículos	Capítulos
4	TRANSFERENCIAS CORRIENTES				100.000
47	DE EMPRESAS PRIVADAS			100.000	
472	DEL BANCO DE SANTANDER		100.000		
47200	Banco de Santander	100.000			
7	TRANSFERENCIAS DE CAPITAL				7.023.683
70	DE LA ADMINISTRACIÓN CENTRAL			3.788.107	
700	MINISTERIO DE EDUCACIÓN Y CIENCIA		914.744		
70004	Programa Ramon y Cajal	171.982			
70006	Ayudas y Subvenciones	742.762			
701	MINISTERIO DE ECONOMÍA Y COMPETITIVIDAD		2.789.901		
70100	Ayudas y Subvenciones	2.789.901			
709	DE OTROS DEPARTAMENTOS MINISTERIALES		83.462		
70900	De Otros Departamentos Ministeriales	83.462			
77	DE EMPRESAS PRIVADAS			29.000	
773	DE LA CAIXA		29.000		
77300	De la Caixa	29.000			
78	DE FAMILIAS E INSTITUCIONES SIN FINES DE LUCRO			1.606.576	
780	DE FAMILIAS E INSTITUCIONES SIN FINES DE LUCRO		45.000		
78001	Subvenciones de Instituciones sin fines de lucro	45.000			
781	FUNDACION SENECA		1.561.576		
78100	Ayudas y Subvenciones	1.361.576			
78102	Séneca (Bolsa)	200.000			
79	DEL EXTERIOR			1.600.000	
790	F.E.D.E.R.		1.600.000		
79005	Proyectos Europeos (Bolsa)	1.600.000			
8	ACTIVOS FINANCIEROS				213.145
87	REMANENTE DE TESORERÍA			213.145	
871	REMANENTE DE TESORERÍA NO AFECTADO		213.145		
87100	Remanente de Tesorería no afectado	213.145			





## Estado de Ingresos Presupuesto 2016

Fase: P3 ANTEPROYECTO PRESUPUESTO

Vicerrectorado: 08 INVESTIGACIÓN

Unidad de Gasto: 002B ÁREA DE INVESTIGACIÓN

Cód.	Denominación	Sbctos.	Conceptos	Artículos	Capítulos
9	PASIVOS FINANCIEROS				616.705
91	PRESTAMOS RECIBIDOS DEL INTERIOR			616.705	
911	PRÉSTAMOS A LARGO PLAZO ENTES SECTOR PÚBLICO		616.705		
91101	Anticipos reembolsables proyectos FEDER	616.705			

Total de la Unidad:

7.953.533 EUROS



## Estado de Ingresos Presupuesto 2016

Fase: P3 ANTEPROYECTO PRESUPUESTO

Vicerrectorado: 08 INVESTIGACIÓN

Unidad de Gasto: 004E ACUARIO

Cód.	Denominación	Sbctos.	Conceptos	Artículos	Capítulos
3	TASAS, PRECIOS PUBLICOS Y OTROS INGRESOS				25.000
31	PRECIOS PÚBLICOS			20.000	
319	PRECIOS PUBLICOS POR SERVICIOS NO ACADEMICOS		20.000		
31905	Entradas a museos, acuario, espectáculos, cine	20.000			
32	OTROS INGR. PRESTACION SERV. NO PRECIOS PUBLICOS			5.000	
329	OTROS INGRESOS POR PRESTACION SERVICIOS		5.000		
32903	Otros ingresos por prestación de servicios	5.000			
4	TRANSFERENCIAS CORRIENTES				6.000
46	DE CORPORACIONES LOCALES			6.000	
460	DE CORPORACIONES LOCALES		6.000		
46000	Del Ayuntamiento de Murcia	6.000			

Total de la Unidad:

31.000 EUROS

UNIVERSIDAD DE  
MURCIA

## Estado de Ingresos Presupuesto 2016

Fase: P3 ANTEPROYECTO PRESUPUESTO

Vicerrectorado: 08 INVESTIGACIÓN

Unidad de Gasto: 006A SERVICIO DE APOYO A LA INVESTIGACIÓN

Cód.	Denominación	Sbctos.	Conceptos	Artículos	Capítulos
3	TASAS, PRECIOS PUBLICOS Y OTROS INGRESOS				48.012
31	PRECIOS PÚBLICOS			48.012	
311	PRECIOS PUBLICOS ENSEÑANZA NO REGLADA		16.940		
31100	Cursos Enseñanza no Reglada	16.940			
319	PRECIOS PUBLICOS POR SERVICIOS NO ACADEMICOS		31.072		
31902	Servicios del SAI	31.072			

Total de la Unidad:

**48.012 EUROS**



## Estado de Ingresos Presupuesto 2016

Fase: P3 ANTEPROYECTO PRESUPUESTO  
Vicerrectorado: 08 INVESTIGACIÓN  
Unidad de Gasto: 007L GRANJA VETERINARIA

Cód.	Denominación	Sbctos.	Conceptos	Artículos	Capítulos
3	TASAS, PRECIOS PUBLICOS Y OTROS INGRESOS				11.401
31	PRECIOS PÚBLICOS			11.401	
319	PRECIOS PUBLICOS POR SERVICIOS NO ACADEMICOS		11.401		
31903	Servicios de alojam., restaur., residencia y otros	11.401			
Total de la Unidad:					<b>11.401 EUROS</b>



## Estado de Ingresos Presupuesto 2016

Fase: P3 ANTEPROYECTO PRESUPUESTO

Vicerrectorado: 09 FORMACIÓN E INNOVACIÓN

Unidad de Gasto: 00AT C. DE EST. PRÓXIMO ORIENTE Y ANTIG. TARDÍA(CEPOAT)

Cód.	Denominación	Sbctos.	Conceptos	Artículos	Capítulos
3	TASAS, PRECIOS PUBLICOS Y OTROS INGRESOS				40.000
31	PRECIOS PÚBLICOS			40.000	
311	PRECIOS PUBLICOS ENSEÑANZA NO REGLADA		40.000		
31100	Cursos Enseñanza no Reglada	40.000			

Total de la Unidad:

**40.000 EUROS**

UNIVERSIDAD DE  
MURCIA

## Estado de Ingresos Presupuesto 2016

Fase: P3 ANTEPROYECTO PRESUPUESTO

Vicerrectorado: 09 FORMACIÓN E INNOVACIÓN

Unidad de Gasto: 00BS CENTRO DE ESTUDIOS BIODERECHO, ÉTICA Y SALUD(CEBES)

Cód.	Denominación	Sbctos.	Conceptos	Artículos	Capítulos
3	TASAS, PRECIOS PUBLICOS Y OTROS INGRESOS				2.000
31	PRECIOS PÚBLICOS			2.000	
311	PRECIOS PUBLICOS ENSEÑANZA NO REGLADA		2.000		
31100	Cursos Enseñanza no Reglada	2.000			

Total de la Unidad:

2.000 EUROS



## Estado de Ingresos Presupuesto 2016

Fase: P3 ANTEPROYECTO PRESUPUESTO

Vicerrectorado: 09 FORMACIÓN E INNOVACIÓN

Unidad de Gasto: 00PE ESCUELA DE PRÁCTICA ENFERMERA

Cód.	Denominación	Sbctos.	Conceptos	Artículos	Capítulos
3	TASAS, PRECIOS PUBLICOS Y OTROS INGRESOS				30.000
31	PRECIOS PÚBLICOS			30.000	
311	PRECIOS PUBLICOS ENSEÑANZA NO REGLADA		30.000		
31100	Cursos Enseñanza no Reglada	30.000			

Total de la Unidad:

30.000 EUROS



## Estado de Ingresos Presupuesto 2016

Fase: P3 ANTEPROYECTO PRESUPUESTO  
Vicerrectorado: 09 FORMACIÓN E INNOVACIÓN  
Unidad de Gasto: 0018 AULA SENIOR

Cód.	Denominación	Sbctos.	Conceptos	Artículos	Capítulos
3	TASAS, PRECIOS PUBLICOS Y OTROS INGRESOS				78.900
31	PRECIOS PÚBLICOS			78.900	
311	PRECIOS PUBLICOS ENSEÑANZA NO REGLADA		78.900		
31100	Cursos Enseñanza no Reglada	78.900			

Total de la Unidad:

**78.900 EUROS**



UNIVERSIDAD DE  
MURCIA

## Estado de Ingresos Presupuesto 2016

Fase: P3 ANTEPROYECTO PRESUPUESTO  
Vicerrectorado: 09 FORMACIÓN E INNOVACIÓN  
Unidad de Gasto: 006D UNIVERSIDAD DEL MAR

Cód.	Denominación	Sbctos.	Conceptos	Artículos	Capítulos
3	TASAS, PRECIOS PUBLICOS Y OTROS INGRESOS				140.000
31	PRECIOS PÚBLICOS			140.000	
311	PRECIOS PUBLICOS ENSEÑANZA NO REGLADA		140.000		
31100	Cursos Enseñanza no Reglada	140.000			
7	TRANSFERENCIAS DE CAPITAL				53.000
76	DE CORPORACIONES LOCALES			53.000	
761	DE CORPORACIONES LOCALES		53.000		
76101	De Otros Ayuntamientos	53.000			

Total de la Unidad:

193.000 EUROS

UNIVERSIDAD DE  
MURCIA

## Estado de Ingresos Presupuesto 2016

Fase: P3 ANTEPROYECTO PRESUPUESTO

Vicerrectorado: 09 FORMACIÓN E INNOVACIÓN

Unidad de Gasto: 007D ESCUELA DE PRÁCTICA PSICOLÓGICA

Cód.	Denominación	Sbctos.	Conceptos	Artículos	Capítulos
3	TASAS, PRECIOS PUBLICOS Y OTROS INGRESOS				50.000
31	PRECIOS PÚBLICOS			50.000	
311	PRECIOS PUBLICOS ENSEÑANZA NO REGLADA		50.000		
31100	Cursos Enseñanza no Reglada	50.000			

Total de la Unidad:

50.000 EUROS

UNIVERSIDAD DE  
MURCIA

## Estado de Ingresos Presupuesto 2016

Fase: P3 ANTEPROYECTO PRESUPUESTO

Vicerrectorado: 09 FORMACIÓN E INNOVACIÓN

Unidad de Gasto: 007E ESCUELA DE PRÁCTICA JURÍDICA

Cód.	Denominación	Sbctos.	Conceptos	Artículos	Capítulos
3	TASAS, PRECIOS PUBLICOS Y OTROS INGRESOS				50.300
31	PRECIOS PÚBLICOS			50.300	
310	PRECIOS PUBLICOS ENSEÑANZA REGLADA		50		
31005	Otros derechos académicos administrativos	50			
311	PRECIOS PUBLICOS ENSEÑANZA NO REGLADA		50.250		
31100	Cursos Enseñanza no Reglada	50.250			
7	TRANSFERENCIAS DE CAPITAL				30.000
78	DE FAMILIAS E INSTITUCIONES SIN FINES DE LUCRO			30.000	
780	DE FAMILIAS E INSTITUCIONES SIN FINES DE LUCRO		30.000		
78000	De Colegios Profesionales	30.000			

Total de la Unidad:

80.300 EUROS

UNIVERSIDAD DE  
MURCIA

## Estado de Ingresos Presupuesto 2016

Fase: P3 ANTEPROYECTO PRESUPUESTO

Vicerrectorado: 09 FORMACIÓN E INNOVACIÓN

Unidad de Gasto: 007G ESCUELA DE PRÁCTICA SOCIAL

Cód.	Denominación	Sbctos.	Conceptos	Artículos	Capítulos
3	TASAS, PRECIOS PUBLICOS Y OTROS INGRESOS				18.000
31	PRECIOS PÚBLICOS			18.000	
311	PRECIOS PUBLICOS ENSEÑANZA NO REGLADA		18.000		
31100	Cursos Enseñanza no Reglada	18.000			
7	TRANSFERENCIAS DE CAPITAL				300
78	DE FAMILIAS E INSTITUCIONES SIN FINES DE LUCRO			300	
780	DE FAMILIAS E INSTITUCIONES SIN FINES DE LUCRO		300		
78000	De Colegios Profesionales	300			

Total de la Unidad:

18.300 EUROS



## Estado de Ingresos Presupuesto 2016

Fase: P3 ANTEPROYECTO PRESUPUESTO  
Vicerrectorado: 09 FORMACIÓN E INNOVACIÓN  
Unidad de Gasto: 0071 ESCUELA DE PRÁCTICA LABORAL

Cód.	Denominación	Sbctos.	Conceptos	Artículos	Capítulos
3	TASAS, PRECIOS PUBLICOS Y OTROS INGRESOS				18.000
31	PRECIOS PÚBLICOS			18.000	
311	PRECIOS PUBLICOS ENSEÑANZA NO REGLADA		18.000		
31100	Cursos Enseñanza no Reglada	18.000			
Total de la Unidad:					18.000 EUROS



## Estado de Ingresos Presupuesto 2016

Fase: P3 ANTEPROYECTO PRESUPUESTO

Vicerrectorado: 09 FORMACIÓN E INNOVACIÓN

Unidad de Gasto: 007P CENTRO DE ESTUDIOS ECONÓMICOS Y EMPRESARIALES

Cód.	Denominación	Sbctos.	Conceptos	Artículos	Capítulos
3	TASAS, PRECIOS PUBLICOS Y OTROS INGRESOS				20.750
31	PRECIOS PÚBLICOS			20.750	
311	PRECIOS PUBLICOS ENSEÑANZA NO REGLADA		20.750		
31100	Cursos Enseñanza no Reglada	20.750			

Total de la Unidad:

20.750 EUROS

UNIVERSIDAD DE  
MURCIA

## Estado de Ingresos Presupuesto 2016

Fase: P3 ANTEPROYECTO PRESUPUESTO

Vicerrectorado: 10 ECONOMÍA, SOSTENIBILIDAD Y CIENCIAS DE LA SALUD

Unidad de Gasto: 00CS CAMPUS CIENCIAS DE LA SALUD

Cód.	Denominación	Sbctos.	Conceptos	Artículos	Capítulos
7	TRANSFERENCIAS DE CAPITAL				5.663.522
75	DE COMUNIDADES AUTONOMAS			5.663.522	
750	DE LA COMUNIDAD AUTONOMA DE LA REGION DE MURCIA		2.563.522		
75008	Infraestructura Campus de la Salud	2.563.522			
756	DE FUNDACIONES C.A.R.M.		3.100.000		
75600	De Fundaciones de la C.A.R.M.	3.100.000			

Total de la Unidad:

5.663.522 EUROS



## Estado de Ingresos Presupuesto 2016

Fase: P3 ANTEPROYECTO PRESUPUESTO

Vicerrectorado: 10 ECONOMÍA, SOSTENIBILIDAD Y CIENCIAS DE LA SALUD

Unidad de Gasto: 0016 SERV. GRALES. (ECONOMÍA, SOSTENIBIL. Y CC SALUD)

Cód.	Denominación	Sbctos.	Conceptos	Artículos	Capítulos
7	TRANSFERENCIAS DE CAPITAL				24.000
75	DE COMUNIDADES AUTONOMAS			24.000	
755	DEL SERVICIO MURCIANO DE SALUD (S.M.S.)		24.000		
75500	Convenios y Subvenciones del S.M.S.	24.000			

Total de la Unidad:

**24.000 EUROS**





## Estado de Ingresos Presupuesto 2016

Fase: P3 ANTEPROYECTO PRESUPUESTO

Vicerrectorado: 11 TRANSFERENCIA, EMPRENDIMIENTO Y EMPLEO

Unidad de Gasto: 00MD CENTRO DE MEDICINA DEL DEPORTE

Cód.	Denominación	Sbctos.	Conceptos	Artículos	Capítulos
3	TASAS, PRECIOS PUBLICOS Y OTROS INGRESOS				14.400
31	PRECIOS PÚBLICOS			14.400	
319	PRECIOS PUBLICOS POR SERVICIOS NO ACADEMICOS		14.400		
31909	Servicios de Medicina del Deporte	14.400			

Total de la Unidad:

**14.400 EUROS**



## Estado de Ingresos Presupuesto 2016

Fase: P3 ANTEPROYECTO PRESUPUESTO

Vicerrectorado: 11 TRANSFERENCIA, EMPRENDIMIENTO Y EMPLEO

Unidad de Gasto: 0013 CENTRO ORIENTACIÓN E INFORMACIÓN DE EMPLEO (COIE)

Cód.	Denominación	Sbctos.	Conceptos	Artículos	Capítulos
4	TRANSFERENCIAS CORRIENTES				233.700
47	DE EMPRESAS PRIVADAS			233.700	
471	DE LA C.A.M.		5.000		
47101	Otros Convenios con CAM	5.000			
472	DEL BANCO DE SANTANDER		197.800		
47200	Banco de Santander	43.000			
47201	Santander otras prácticas en empresas	154.800			
474	DE CAJAMAR		25.000		
47400	Obra Social Cajamar	25.000			
479	DE OTRAS EMPRESAS PRIVADAS		5.900		
47901	Convenios Empresas Privadas	5.900			

Total de la Unidad:

233.700 EUROS

UNIVERSIDAD DE  
MURCIA

## Estado de Ingresos Presupuesto 2016

Fase: P3 ANTEPROYECTO PRESUPUESTO

Vicerrectorado: 11 TRANSFERENCIA, EMPRENDIMIENTO Y EMPLEO

Unidad de Gasto: 007C CLÍNICA ODONTOLÓGICA

Cód.	Denominación	Sbctos.	Conceptos	Artículos	Capítulos
3	TASAS, PRECIOS PUBLICOS Y OTROS INGRESOS				450.000
31	PRECIOS PÚBLICOS			450.000	
319	PRECIOS PUBLICOS POR SERVICIOS NO ACADEMICOS		450.000		
31900	Precios Públicos Prestac. Servic.No Academ.	450.000			

Total de la Unidad:

450.000 EUROS



UNIVERSIDAD DE  
MURCIA



## Estado de Ingresos Presupuesto 2016

Fase: P3 ANTEPROYECTO PRESUPUESTO

Vicerrectorado: 11 TRANSFERENCIA, EMPRENDIMIENTO Y EMPLEO

Unidad de Gasto: 007K SERVICIO DE PSICOLOGÍA APLICADA (SEPA)

Cód.	Denominación	Sbctos.	Conceptos	Artículos	Capítulos
3	TASAS, PRECIOS PUBLICOS Y OTROS INGRESOS				29.000
31	PRECIOS PÚBLICOS			29.000	
319	PRECIOS PUBLICOS POR SERVICIOS NO ACADEMICOS		29.000		
31910	Servicios del SEPA	29.000			

Total de la Unidad:

29.000 EUROS

UNIVERSIDAD DE  
MURCIA

## Estado de Ingresos Presupuesto 2016

**Fase:** P3 ANTEPROYECTO PRESUPUESTO**Vicerrectorado:** 11 TRANSFERENCIA, EMPRENDIMIENTO Y EMPLEO**Unidad de Gasto:** 007N CLÍNICA UNIVERSITARIA DE VISIÓN INTEGRAL

Cód.	Denominación	Sbctos.	Conceptos	Artículos	Capítulos
3	TASAS, PRECIOS PUBLICOS Y OTROS INGRESOS				41.642
31	PRECIOS PÚBLICOS			41.642	
319	PRECIOS PUBLICOS POR SERVICIOS NO ACADEMICOS		41.642		
31900	Precios Públicos Prestac. Servic.No Academ.	10.642			
31906	Servicios del CUVI	31.000			

Total de la Unidad:

**41.642 EUROS**



## Estado de Ingresos Presupuesto 2016

Fase: P3 ANTEPROYECTO PRESUPUESTO

Vicerrectorado: 12 RECTORADO

Unidad de Gasto: 00AJ ÁREA JURÍDICA

Cód.	Denominación	Sbctos.	Conceptos	Artículos	Capítulos
3	TASAS, PRECIOS PUBLICOS Y OTROS INGRESOS				1.500
30	TASAS			1.000	
301	TASAS GENERALES		1.000		
30100	Tasas generales de la Administración	1.000			
39	OTROS INGRESOS			500	
391	RECARGOS, MULTAS Y COSTAS		500		
39104	Costas procesales	500			

Total de la Unidad:

1.500 EUROS

Total del Presupuesto de Ingresos:

204.449.065 EUROS



# Índice

## GENERAL GASTOS

- Resumen por Secciones, Servicios y Capítulos.....
- Agregado funcional.....
- Agregado por Secciones ..... ;
- Agregado por Servicios-Unidades Orgánicas..... ;



# **Gastos**

## **Resumen por Secciones, Servicios y Capítulos**



CUADRO 6

DISTRIBUCIÓN DE LOS GASTOS POR VICERRECTORADO Y SERVICIO

(Unidades de euro)

VICERRECTORADOS	SERVICIOS	INICIAL 2015	INICIAL 2016	2016-2015 DIFERENCIA	% Δ
(01) CONSEJO SOCIAL	35 CONSEJO SOCIAL	240.275	242.115	1.840	0,77
<b>Total (01) CONSEJO SOCIAL</b>		<b>240.275</b>	<b>242.115</b>	<b>1.840</b>	<b>0,77</b>
(02) ESTUDIANTES CALIDAD E IGUALDAD	62 SERV. GRALES. (ESTUDIANTES, CALIDAD E IGUALDAD)	257.823	346.482	88.659	34,39
	6C ATENCIÓN A LA DIVERSIDAD Y VOLUNTARIADO (ADVV)	106.273	135.993	29.720	27,97
	9A UNIDAD PARA LA CALIDAD	41.391	53.407	12.016	29,03
	CM COLEGIO MAYOR AZARBE	676.515	485.312	-191.203	-28,26
<b>Total (02) ESTUDIANTES CALIDAD E IGUALDAD</b>		<b>1.082.002</b>	<b>1.021.194</b>	<b>-60.808</b>	<b>-5,62</b>
(03) PLANIFICACIÓN DE ENSEÑANZAS	2D SERV. GRALES. (PLANIFICACIÓN DE LAS ENSEÑANZAS)	1.149.959	1.202.528	52.569	4,57
	SE ÁREA DE GESTIÓN ACADÉMICA	458.608	623.726	165.118	36,00
<b>Total (03) PLANIFICACIÓN DE ENSEÑANZAS</b>		<b>1.608.567</b>	<b>1.826.254</b>	<b>217.687</b>	<b>13,53</b>
(04) COMUNICACIÓN, CULTURA Y DEPORTES	11 SERVICIO DE PUBLICACIONES	171.780	166.780	-5.000	-2,91
	17 SERVICIOS GENERALES (COMUNI., CULTURA Y DEPORTES)	33.225	52.086	18.861	56,77
	4B MUSEO	2.962	7.005	4.043	136,50
	92 SERVICIO DE ACTIVIDADES DEPORTIVAS (SAD)	233.182	260.150	26.968	11,57
	96 SERVICIO DE INFORMACIÓN UNIVERSITARIA	156.990	166.903	9.913	6,31
	98 SERVICIO DE ACTIVIDADES CULTURALES	61.805	70.166	8.361	13,53
	CP SERVICIO DE COMUNICACIÓN Y PROYECCIÓN UNIVERSIT.	342.102	344.970	2.868	0,84
	SC SCIPIUM	28.000	28.000	0	0,00
<b>Total (04) COMUNICACIÓN, CULTURA Y DEPORTES</b>		<b>1.030.046</b>	<b>1.096.060</b>	<b>66.014</b>	<b>6,41</b>
(05) PROFESORADO	1A SERVICIOS GENERALES (PROFESORADO)	132.788	146.470	13.682	10,30
<b>Total (05) PROFESORADO</b>		<b>132.788</b>	<b>146.470</b>	<b>13.682</b>	<b>10,30</b>
(06) GERENCIA	07 ÁREA DE TECNOL. DE INFORMA. Y LA COMUN. APLICADAS	5.726.904	6.749.926	1.023.022	17,86
	1B SERVICIOS GENERALES (GERENCIA)	127.777.471	132.354.521	4.577.050	3,58
	91 ASUNTOS GENERALES (INVESTIGACIÓN)	6.622.089	7.312.519	690.430	10,43
	93 ASUNTOS GENERALES (SERVICIOS COMPLEMENTARIOS)	4.478.928	4.516.619	37.691	0,84
	NE NOE	40.000	95.096	55.096	137,74
<b>Total (06) GERENCIA</b>		<b>144.645.392</b>	<b>151.028.681</b>	<b>6.383.289</b>	<b>4,41</b>
(07) COORDINACIÓN E INTERNACIONALIZACIÓN	15 SERV. GRALES. (COORDIN. E INTERNACIONALIZACIÓN)	23.261	24.400	1.139	4,90
	6B RELACIONES INTERNACIONALES	108.331	177.112	68.781	63,49
	6E SERVICIO DE IDIOMAS	298.003	333.300	35.297	11,84
	MN C.E.I. MARE NOSTRUM	100.000	120.000	20.000	20,00
<b>Total (07) COORDINACIÓN E INTERNACIONALIZACIÓN</b>		<b>529.595</b>	<b>654.812</b>	<b>125.217,00</b>	<b>23,64</b>
(08) INVESTIGACIÓN	08 BIBLIOTECA UNIVERSITARIA	1.946.871	2.058.126	112.255,00	5,71
	22 SERVICIOS GENERALES (INVESTIGACIÓN)	6.666	6.666	0	0,00
	2A INST. UNIV. DEL AGUA Y MEDIO AMBIENTE (INUAMA)	1.676	4.275	2.599	155,07
	2B ÁREA DE INVESTIGACIÓN	8.146.232	10.087.827	1.941.595	23,83
	4E ACUARIO	124.500	41.800	-82.700	-66,43
	6A SERVICIO DE APOYO A LA INVESTIGACIÓN	181.036	205.391	24.355	13,45
	7L GRANJA VETERINARIA	164.524	164.684	160	0,10
	CF SERVICIO EXTERNO EN CIENCIAS Y TÉCNICAS FORENSES	7.812	11.944	4.132	52,89
	ES ESTACIO	75.000	85.000	10.000	13,33
	IE INSTITUTO UNIV. INVESTIGACIÓN DEL ENVEJECIMIENTO	12.836	9.100	-3.736	-29,11
<b>Total (08) INVESTIGACIÓN</b>		<b>10.667.153</b>	<b>12.674.813</b>	<b>2.007.660</b>	<b>18,82</b>
(09) FORMACIÓN E INNOVACIÓN	18 AULA SENIOR	69.734	72.724	2.990	4,29
	19 SERV. GRALES. (FORMACIÓN E INNOVACIÓN)	5.019	16.950	11.931	237,72
	2G CENTRO DE FORMACIÓN Y DESARROLLO PROFESIONAL	61.377	105.900	44.523	72,54
	6D UNIVERSIDAD DEL MAR	235.699	237.400	1.701	0,72
	7D ESCUELA DE PRÁCTICA PSICOLÓGICA	37.518	45.500	7.982	21,28
	7E ESCUELA DE PRÁCTICA JURÍDICA	79.677	75.777	-3.900	-4,89
	7G ESCUELA DE PRÁCTICA SOCIAL	11.808	16.680	4.872	41,26
	7I ESCUELA DE PRÁCTICA LABORAL	19.126	16.380	-2.746	-14,36
	7P CENTRO DE ESTUDIOS ECONÓMICOS Y EMPRESARIALES	8.991	18.883	9.892	110,02
	94 PROMOCIÓN EDUCATIVA	5.968	5.800	-168	-2,82
	EM CENTRO DE ESTUDIOS MEDIEVALES	1	0	-1	-100,00
	PE ESCUELA DE PRÁCTICA ENFERMERA	27.300	27.300	0	0,00
	UI UNIDAD DE INNOVACIÓN	54.926	258.196	203.270	370,08
	AT CENTRO DE ESTUDIOS PRÓXIMO ORIENTE Y ANTIGÜEDAD TARDÍA		36.400	36.400	N/S
	BS CENTRO DE ESTUDIOS EN BIODERECHO, ÉTICA Y SALUD (CEBES)		1.820	1.820	N/S
<b>Total (09) FORMACIÓN E INNOVACIÓN</b>		<b>617.144</b>	<b>935.710</b>	<b>318.566</b>	<b>51,62</b>
(10) ECONOMÍA, SOSTENIBILIDAD Y CIENCIAS DE LA SALUD	16 SERV. GRALES. (ECONOMÍA, SOSTENIB. Y CC SALUD)	139.400	3.279.400	3.140.000	2252,51
	4A INFRAESTRUCTURA UNIVERSITARIA	5.164.831	5.174.811	9.980	0,19
	4D MANTENIMIENTO	14.296.785	14.526.918	230.133	1,61
	AC ÁREA DE CONTRATACIÓN	1.561.116	1.539.608	-21.508	-1,38
	CS CAMPUS CIENCIAS DE LA SALUD	1.138.750	8.524.939	7.386.189	648,62
	GE ÁREA DE GESTIÓN ECONÓMICA	94.432	94.432	0	0,00
	RH RECURSOS HUMANOS	42.261	49.990	7.729	18,29
	SP SERVICIO DE PREVENCIÓN	127.575	158.000	30.425	23,85
<b>Total (10) ECONOMÍA, SOSTENIBILIDAD Y CIENCIAS DE LA SALUD</b>		<b>22.565.150</b>	<b>33.348.098</b>	<b>10.782.948</b>	<b>47,79</b>
(11) TRANSFERENCIA, EMPRENDIMIENTO Y EMPLEO	13 CENTRO ORIENTACIÓN E INFORMACIÓN DE EMPLEO (COIE)	298.466	355.850	57.384	19,23
	21 SERV. GRALES. (TRANSF., EMPRENDIMIENTO Y EMPLEO)	52.520	55.100	2.580	4,91
	7C CLÍNICA ODONTOLÓGICA	280.000	374.500	94.500	33,75
	7K SERVICIO DE PSICOLOGÍA APLICADA (SEPA)	25.666	28.100	2.434	9,48
	7N CLÍNICA UNIVERSITARIA DE VISIÓN INTEGRAL	36.000	41.642	5.642	15,67
	MD CENTRO DE MEDICINA DEL DEPORTE	10.526	12.960	2.434	23,12
	TR OFICINA DE TRANSF. DE RESULTADOS DE INVES. (OTRI)	62.866	79.680	16.814	26,75
	ATENCIÓN TEMPRANA		6.100	6.100	N/S
<b>Total (11) TRANSFERENCIA, EMPRENDIMIENTO Y EMPLEO</b>		<b>766.044</b>	<b>953.932</b>	<b>187.888</b>	<b>24,53</b>
(12) RECTORADO	01 RECTORADO	70.326	95.600	25.274	35,94
	AJ ÁREA JURÍDICA	17.879	13.880	-3.999	-22,37
	CI ÁREA DE CONTROL INTERNO	7.422	10.100	2.678	36,08
	CV SERVICIO DE DIRECCIÓN	288.600	317.700	29.100	10,08
	IS INSPECCIÓN DE SERVICIOS	3.575	5.550	1.975	55,24
	PR GABINETE PROTOCOLARIO	49.339	44.920	-4.419	-8,96
	RI RELACIONES INSTITUCIONALES	1.520	2.350	830	54,61
	SG SECRETARÍA GENERAL	9.212	21.076	11.864	128,79
<b>Total (12) RECTORADO</b>		<b>447.873</b>	<b>511.176</b>	<b>63.303</b>	<b>14,13</b>
(13) DEFENSOR DEL UNIVERSITARIO	DU DEFENSOR UNIVERSITARIO	4.476	9.750	5.274	117,83
<b>Total (13) DEFENSOR DEL UNIVERSITARIO</b>		<b>4.476</b>	<b>9.750</b>	<b>5.274</b>	<b>117,83</b>
<b>TOTAL GASTOS</b>		<b>184.336.505</b>	<b>204.449.065</b>	<b>20.112.560</b>	<b>10,91</b>

Nota: Estructura Presupuesto ejercicio 2016

Unidades de Gasto que han cambiado de Vicerrectorado: los importes correspondiente al presupuesto inicial 2015 aparecen en el Vicerrectorado al que están adscritas en el ejercicio 2016 a efectos meramente comparativos.





# **PRESUPUESTO**

## **Gastos**

### **(agregado funcional)**

UNIVERSIDAD DE  
MURCIA

## Estado de Gastos Presupuesto 2016

Fase: P3 ANTEPROYECTO PRESUPUESTO

Programa: 321B SERVICIOS COMPLEMENTARIOS DE LA ENSEÑANZA

Cód.	Denominación	Sbctos.	Conceptos	Artículos	Capítulos
1	GASTOS DE PERSONAL				4.638.730
12	PERSONAL FUNCIONARIO			3.202.365	
120	FUNCIONARIOS DOCENTES		31.111		
12006.PE	Complemento Específico por Cargo Académico .	5.139			
12006.7D	Complemento Específico por Cargo Académico .	5.139			
12006.7E	Complemento Específico por Cargo Académico .	10.934			
12006.7G	Complemento Específico por Cargo Académico .	5.139			
12006.7I	Complemento Específico por Cargo Académico .	4.760			
121	FUNCIONARIO PAS (PERSONAL ADMINISTRAC. Y SERVIC.)		3.171.254		
12101.93	Sueldo .	1.357.013			
12102.93	Trienios .	214.483			
12103.93	Complemento de Destino .	584.209			
12104.93	Complemento Específico .	1.015.549			
13	PERSONAL LABORAL			61.724	
131	LABORALES PAS (PERSONAL ADMINISTRAC. Y SERVIC.)		61.724		
13101.93	Sueldos .	20.228			
13102.93	Antigüedad .	11.532			
13103.93	Retribuciones Complementarias .	29.964			
15	INCENTIVOS AL RENDIMIENTO			375.477	
150	PRODUCTIVIDAD		354.477		
15004.93	P.A.S. (Personal de Administración y Servicios) .	354.477			
151	GRATIFICACIONES		21.000		
15104.93	P.A.S. (Personal de Administración y Servicios) .	21.000			
16	CUOTAS, PRESTACIONES Y GASTOS SOCIAL. CARGO EMPL.			999.164	
160	CUOTAS SOCIALES		899.164		
16001.93	Seguridad Social .	899.164			
162	GASTOS SOCIALES DEL PERSONAL		100.000		
16201.2G	Formación y Perfeccionamiento P.A.S. y P.D.I. .	100.000			
2	GASTOS CORRIENTES EN BIENES Y SERVICIOS				3.095.517
20	ARRENDAMIENTOS Y CANONES			41.980	
203	ARRENDAMIENTOS DE MAQUINARIA, INSTALAC.Y UTILLAJE		1.100		
20301.ST	Instalaciones .	500			
20302.7C	Utillaje .	600			
204	ARRENDAMIENTOS DE MATERIAL DE TRANSPORTE		500		
20400.98	Arrendamiento de material de transporte .	500			
205	ARRENDAMIENTOS DE MOBILIARIO Y ENSERES		1.560		

UNIVERSIDAD DE  
MURCIA

## Estado de Gastos Presupuesto 2016

Fase: P3 ANTEPROYECTO PRESUPUESTO

Programa: 321B SERVICIOS COMPLEMENTARIOS DE LA ENSEÑANZA

Cód.	Denominación	Sbctos.	Conceptos	Artículos	Capítulos
20500.11	Arrendamiento de mobiliario y enseres .	1.560			
206	ARRENDAMIENTOS DE EQUIPOS PARA PROCESOS DE INFORM.		38.820		
20600.11	Arrendamiento de eq. Para proc. De información .	38.820			
21	REPARACIONES, MANTENIMIENTO Y CONSERVACION			153.537	
210	INFRAESTRUCTURA Y BIENES NATURALES		2.000		
21000.7L	Infraestructura y bienes naturales .	2.000			
212	EDIFICIOS Y OTRAS CONSTRUCCIONES		5.003		
21200.SE	Edificios y otras construcciones .	3			
21200.7L	Edificios y otras construcciones .	3.000			
21200.7C	Edificios y otras construcciones .	2.000			
213	MAQUINARIA, INSTALACIONES Y UTILLAJE		131.526		
21300.SE	Maquinaria .	1.002			
21300.11	Maquinaria .	6.000			
21300.92	Maquinaria .	4.000			
21300.98	Maquinaria .	150			
21300.7L	Maquinaria .	300			
21300.7E	Maquinaria .	112			
21300.7C	Maquinaria .	15.000			
21300.7N	Maquinaria .	1.000			
21300.AJ	Maquinaria .	800			
21301.CM	Instalaciones .	99.810			
21301.SE	Instalaciones .	202			
21301.98	Instalaciones .	150			
21301.7L	Instalaciones .	1.000			
21301.7C	Instalaciones .	2.000			
214	ELEMENTOS DE TRANSPORTE		12.000		
21400.7L	Material de transporte .	2.000			
21400.01	Material de transporte .	10.000			
215	MOBILIARIO Y ENSERES		1.004		
21500.SE	Mobiliario y enseres .	4			
21500.7C	Mobiliario y enseres .	1.000			
216	EQUIPOS PARA PROCESOS DE LA INFORMACION		2.004		
21600.6C	Equipos para procesos de información .	1.600			
21600.62	Equipos para procesos de información .	400			
21600.SE	Equipos para procesos de información .	4			
22	MATERIAL, SUMINISTROS Y OTROS			2.413.728	
220	MATERIAL DE OFICINA		180.646		
22000.CM	Ordinario no inventariable .	16.000			
22000.6C	Ordinario no inventariable .	10.000			
22000.62	Ordinario no inventariable .	1.466			
22000.SE	Ordinario no inventariable .	7.000			
22000.CP	Ordinario no inventariable .	600			
22000.11	Ordinario no inventariable .	19.700			

UNIVERSIDAD DE  
MURCIA

## Estado de Gastos Presupuesto 2016

Fase: P3 ANTEPROYECTO PRESUPUESTO

Programa: 321B SERVICIOS COMPLEMENTARIOS DE LA ENSEÑANZA

Cód.	Denominación	Sbctos.	Conceptos	Artículos	Capítulos
22000.17	Ordinario no inventariable .	400			
22000.92	Ordinario no inventariable .	800			
22000.96	Ordinario no inventariable .	1.536			
22000.98	Ordinario no inventariable .	1.600			
22000.15	Ordinario no inventariable .	400			
22000.6B	Ordinario no inventariable .	4.200			
22000.6E	Ordinario no inventariable .	2.000			
22000.CF	Ordinario no inventariable .	200			
22000.AT	Ordinario no inventariable .	800			
22000.BS	Ordinario no inventariable .	200			
22000.PE	Ordinario no inventariable .	1.000			
22000.18	Ordinario no inventariable .	400			
22000.19	Ordinario no inventariable .	900			
22000.6D	Ordinario no inventariable .	900			
22000.7D	Ordinario no inventariable .	1.042			
22000.7E	Ordinario no inventariable .	2.000			
22000.7G	Ordinario no inventariable .	1.300			
22000.7I	Ordinario no inventariable .	300			
22000.94	Ordinario no inventariable .	700			
22000.13	Ordinario no inventariable .	3.500			
22000.7C	Ordinario no inventariable .	3.000			
22000.7K	Ordinario no inventariable .	300			
22000.7N	Ordinario no inventariable .	150			
22000.AJ	Ordinario no inventariable .	400			
22000.PR	Ordinario no inventariable .	1.200			
22000.RI	Ordinario no inventariable .	600			
22000.SG	Ordinario no inventariable .	1.500			
22000.01	Ordinario no inventariable .	4.000			
22000.DU	Ordinario no inventariable .	200			
22001.CP	Prensa, revistas, libros y otras publicaciones .	5.000			
22001.17	Prensa, revistas, libros y otras publicaciones .	1.200			
22001.98	Prensa, revistas, libros y otras publicaciones .	350			
22001.15	Prensa, revistas, libros y otras publicaciones .	100			
22001.6B	Prensa, revistas, libros y otras publicaciones .	900			
22001.CF	Prensa, revistas, libros y otras publicaciones .	50			
22001.13	Prensa, revistas, libros y otras publicaciones .	400			
22001.RI	Prensa, revistas, libros y otras publicaciones .	50			
22002.6C	Material informático no inventariable .	3.000			
22002.62	Material informático no inventariable .	971			
22002.SE	Material informático no inventariable .	500			
22002.17	Material informático no inventariable .	80			
22002.98	Material informático no inventariable .	100			
22002.15	Material informático no inventariable .	200			
22002.6B	Material informático no inventariable .	800			
22002.AT	Material informático no inventariable .	100			
22002.18	Material informático no inventariable .	500			
22002.19	Material informático no inventariable .	1.100			
22002.6D	Material informático no inventariable .	100			
22002.94	Material informático no inventariable .	500			
22002.13	Material informático no inventariable .	400			
22002.7C	Material informático no inventariable .	2.500			
22002.7N	Material informático no inventariable .	70			
22002.AJ	Material informático no inventariable .	80			

UNIVERSIDAD DE  
MURCIA

## Estado de Gastos Presupuesto 2016

Fase: P3 ANTEPROYECTO PRESUPUESTO

Programa: 321B SERVICIOS COMPLEMENTARIOS DE LA ENSEÑANZA

Cód.	Denominación	Sbctos.	Conceptos	Artículos	Capítulos
22002.PR	Material informático no inventariable .	3.850			
22002.SG	Material informático no inventariable .	1.000			
22002.01	Material informático no inventariable .	2.000			
22002.DU	Material informático no inventariable .	100			
22003.PR	Gastos de publicaciones .	17.000			
22003.SG	Gastos de publicaciones .	2.300			
22004.SE	Coste de fotocopias .	9.101			
22004.11	Coste de fotocopias .	26.000			
22004.96	Coste de fotocopias .	150			
22004.98	Coste de fotocopias .	1.000			
22004.6B	Coste de fotocopias .	100			
22004.6E	Coste de fotocopias .	3.000			
22004.6D	Coste de fotocopias .	600			
22004.ST	Coste de fotocopias .	1.500			
22004.7C	Coste de fotocopias .	1.500			
22004.7K	Coste de fotocopias .	500			
22009.92	Otro material .	200			
22009.98	Otro material .	200			
22009.7K	Otro material .	1.200			
221	SUMINISTROS		740.525		
22103.98	Suministro Combustible .	100			
22103.7L	Suministro Combustible .	1.200			
22103.01	Suministro Combustible .	10.000			
22104.7L	Suministro Vestuario .	1.500			
22104.PR	Suministro Vestuario .	450			
22105.CM	Suministro Productos alimenticios .	260.502			
22105.7L	Suministro Productos alimenticios .	21.250			
22106.7L	Suministro Prod. Farmaceuticos y mat. Sanitario .	1.000			
22106.7N	Suministro Prod. Farmaceuticos y mat. Sanitario .	8.650			
22107.7N	Suministro de material para la docencia .	50			
22108.92	Sum. material deportivo, didác. y cultural .	15.300			
22109.6D	Suministros de material de reprografía y similares.	4.000			
22109.7N	Suministros de material de reprografía y similares.	100			
22110.CF	Sum. material e instrumental de labor. y experim. .	550			
22110.7C	Sum. material e instrumental de labor. y experim. .	174.800			
22112.92	Sum.material electrón.,eléctrico y comunicaciones .	150			
22199.SE	Otros suministros .	216.002			
22199.11	Otros suministros .	1.000			
22199.92	Otros suministros .	4.850			
22199.98	Otros suministros .	5.271			
22199.6B	Otros suministros .	500			
22199.7L	Otros suministros .	8.000			
22199.18	Otros suministros .	400			
22199.94	Otros suministros .	600			
22199.ST	Otros suministros .	1.000			
22199.7K	Otros suministros .	3.000			
22199.PR	Otros suministros .	300			
222	COMUNICACIONES		450		
22201.98	Comunicaciones Postales .	50			
22201.RI	Comunicaciones Postales .	300			
22202.13	Comunicaciones Telegráficas .	50			

UNIVERSIDAD DE  
MURCIA

## Estado de Gastos Presupuesto 2016

Fase: P3 ANTEPROYECTO PRESUPUESTO

Programa: 321B SERVICIOS COMPLEMENTARIOS DE LA ENSEÑANZA

Cód.	Denominación	Sbctos.	Conceptos	Artículos	Capítulos
22205.7L	Comunicaciones de voz y datos .	50			
223	TRANSPORTES		13.322		
22301.SE	Transportes de mensajería .	300			
22301.98	Transportes de mensajería .	180			
22301.6B	Transportes de mensajería .	500			
22301.13	Transportes de mensajería .	300			
22309.11	Otros .	2.100			
22309.92	Otros .	5.400			
22309.96	Otros .	1.792			
22309.98	Otros .	2.250			
22309.PR	Otros .	500			
224	PRIMAS DE SEGUROS		4.230		
22401.98	Vehículos .	100			
22401.01	Vehículos .	2.900			
22409.98	Otros riesgos .	450			
22409.7L	Otros riesgos .	300			
22409.7D	Otros riesgos .	480			
226	GASTOS DIVERSOS		329.736		
22601.96	Atenciones protocolarias y representativas .	800			
22601.15	Atenciones protocolarias y representativas .	200			
22601.19	Atenciones protocolarias y representativas .	300			
22601.7D	Atenciones protocolarias y representativas .	160			
22601.7E	Atenciones protocolarias y representativas .	360			
22601.PR	Atenciones protocolarias y representativas .	16.500			
22601.01	Atenciones protocolarias y representativas .	7.000			
22602.6C	Publicidad y propaganda .	2.200			
22602.62	Publicidad y propaganda .	2.900			
22602.SE	Publicidad y propaganda .	1.002			
22602.CP	Publicidad y propaganda .	123.000			
22602.11	Publicidad y propaganda .	2.500			
22602.17	Publicidad y propaganda .	26.756			
22602.92	Publicidad y propaganda .	700			
22602.96	Publicidad y propaganda .	6.336			
22602.98	Publicidad y propaganda .	4.850			
22602.6B	Publicidad y propaganda .	2.000			
22602.6E	Publicidad y propaganda .	4.000			
22602.AT	Publicidad y propaganda .	300			
22602.BS	Publicidad y propaganda .	200			
22602.18	Publicidad y propaganda .	1.000			
22602.6D	Publicidad y propaganda .	4.000			
22602.94	Publicidad y propaganda .	1.000			
22602.13	Publicidad y propaganda .	5.500			
22602.7N	Publicidad y propaganda .	200			
22602.SG	Publicidad y propaganda .	1.500			
22602.DU	Publicidad y propaganda .	350			
22603.AJ	Jurídicos, contenciosos .	5.000			
22606.6C	Reuniones, conferencias y cursos .	6.700			
22606.62	Reuniones, conferencias y cursos .	5.704			
22606.SE	Reuniones, conferencias y cursos .	502			
22606.11	Reuniones, conferencias y cursos .	1.000			



UNIVERSIDAD DE  
MURCIA

## Estado de Gastos Presupuesto 2016

Fase: P3 ANTEPROYECTO PRESUPUESTO

Programa: 321B SERVICIOS COMPLEMENTARIOS DE LA ENSEÑANZA

Cód.	Denominación	Sbctos.	Conceptos	Artículos	Capítulos
22606.17	Reuniones, conferencias y cursos .	1.900			
22606.96	Reuniones, conferencias y cursos .	4.500			
22606.98	Reuniones, conferencias y cursos .	10.656			
22606.15	Reuniones, conferencias y cursos .	3.000			
22606.6B	Reuniones, conferencias y cursos .	5.500			
22606.6E	Reuniones, conferencias y cursos .	3.000			
22606.CF	Reuniones, conferencias y cursos .	600			
22606.19	Reuniones, conferencias y cursos .	1.000			
22606.ST	Reuniones, conferencias y cursos .	2.000			
22606.13	Reuniones, conferencias y cursos .	6.500			
22606.7K	Reuniones, conferencias y cursos .	500			
22606.AJ	Reuniones, conferencias y cursos .	2.000			
22606.PR	Reuniones, conferencias y cursos .	400			
22606.01	Reuniones, conferencias y cursos .	17.800			
22606.DU	Reuniones, conferencias y cursos .	1.100			
22608.98	Premios, concursos y certámenes .	1.500			
22699.SE	Otros .	50			
22699.CP	Otros .	1.100			
22699.11	Otros .	4.300			
22699.92	Otros .	2.750			
22699.98	Otros .	12.100			
22699.6B	Otros .	500			
22699.19	Otros .	250			
22699.6D	Otros .	4.000			
22699.13	Otros .	400			
22699.7C	Otros .	100			
22699.PR	Otros .	210			
22699.01	Otros .	7.500			
227	TRABAJOS REALIZADOS POR OTRAS EMPRESAS Y PROFES.		1.144.819		
22701.CM	Seguridad .	70.000			
22701.92	Seguridad .	1.900			
22706.6C	Estudios y trabajos técnicos .	13.160			
22706.62	Estudios y trabajos técnicos .	6.631			
22706.SE	Estudios y trabajos técnicos .	7.999			
22706.CP	Estudios y trabajos técnicos .	214.470			
22706.11	Estudios y trabajos técnicos .	30.098			
22706.92	Estudios y trabajos técnicos .	34.000			
22706.96	Estudios y trabajos técnicos .	137.844			
22706.98	Estudios y trabajos técnicos .	11.630			
22706.6B	Estudios y trabajos técnicos .	1.000			
22706.6E	Estudios y trabajos técnicos .	30.000			
22706.7L	Estudios y trabajos técnicos .	120.784			
22706.13	Estudios y trabajos técnicos .	139.000			
22706.7K	Estudios y trabajos técnicos .	1.000			
22706.SG	Estudios y trabajos técnicos .	500			
22709.SE	Otros .	15.003			
22709.92	Otros .	159.800			
22709.7C	Otros .	150.000			
23	INDEMNIZACIONES POR RAZON DEL SERVICIO			486.272	
230	DIETAS		68.887		

UNIVERSIDAD DE  
MURCIA

## Estado de Gastos Presupuesto 2016

Fase: P3 ANTEPROYECTO PRESUPUESTO

Programa: 321B SERVICIOS COMPLEMENTARIOS DE LA ENSEÑANZA

Cód.	Denominación	Sbctos.	Conceptos	Artículos	Capítulos
23000.6C	Dietas .	2.583			
23000.62	Dietas .	3.419			
23000.SE	Dietas .	1.100			
23000.11	Dietas .	1.500			
23000.17	Dietas .	850			
23000.92	Dietas .	100			
23000.96	Dietas .	4.145			
23000.98	Dietas .	2.150			
23000.15	Dietas .	8.000			
23000.6B	Dietas .	7.000			
23000.6E	Dietas .	1.500			
23000.CF	Dietas .	700			
23000.AT	Dietas .	500			
23000.BS	Dietas .	200			
23000.18	Dietas .	1.900			
23000.19	Dietas .	1.000			
23000.6D	Dietas .	2.000			
23000.7E	Dietas .	1.000			
23000.94	Dietas .	700			
23000.13	Dietas .	2.500			
23000.7K	Dietas .	500			
23000.AJ	Dietas .	2.000			
23000.PR	Dietas .	2.040			
23000.SG	Dietas .	2.000			
23000.01	Dietas .	16.000			
23000.DU	Dietas .	3.500			
231	LOCOMOCION		81.384		
23100.6C	Locomoción .	2.750			
23100.62	Locomoción .	3.383			
23100.SE	Locomoción .	1			
23100.11	Locomoción .	1.500			
23100.17	Locomoción .	3.400			
23100.92	Locomoción .	800			
23100.96	Locomoción .	1.500			
23100.98	Locomoción .	2.450			
23100.15	Locomoción .	11.000			
23100.6B	Locomoción .	8.000			
23100.6E	Locomoción .	1.500			
23100.CF	Locomoción .	700			
23100.AT	Locomoción .	500			
23100.BS	Locomoción .	200			
23100.18	Locomoción .	5.000			
23100.19	Locomoción .	3.000			
23100.6D	Locomoción .	10.600			
23100.7E	Locomoción .	1.000			
23100.94	Locomoción .	1.500			
23100.13	Locomoción .	2.500			
23100.7K	Locomoción .	1.000			
23100.7N	Locomoción .	350			
23100.AJ	Locomoción .	1.000			
23100.PR	Locomoción .	1.550			
23100.SG	Locomoción .	2.000			



UNIVERSIDAD DE  
MURCIA



## Estado de Gastos Presupuesto 2016

Fase: P3 ANTEPROYECTO PRESUPUESTO

Programa: 321B SERVICIOS COMPLEMENTARIOS DE LA ENSEÑANZA

Cód.	Denominación	Sbctos.	Conceptos	Artículos	Capítulos
23100.01	Locomoción .	11.000			
23100.DU	Locomoción .	3.200			
233	OTRAS INDEMNIZACIONES		336.001		
23300.SE	Otras indemnizaciones .	330.001			
23300.SG	Otras indemnizaciones .	6.000			
4	TRANSFERENCIAS CORRIENTES				765.320
48	A FAMILIAS E INSTITUCIONES SIN FINES DE LUCRO			765.320	
480	BECAS Y AYUDAS A LOS ESTUDIANTES		242.700		
48003.62	A estudiantes de grado y posgrado .	130.000			
48003.7K	A estudiantes de grado y posgrado .	2.000			
48004.6E	A estudiantes enseñanza no reglada .	80.000			
48004.AT	A estudiantes enseñanza no reglada .	4.000			
48004.BS	A estudiantes enseñanza no reglada .	200			
48004.PE	A estudiantes enseñanza no reglada .	3.000			
48004.7D	A estudiantes enseñanza no reglada .	5.000			
48004.7E	A estudiantes enseñanza no reglada .	5.025			
48004.7G	A estudiantes enseñanza no reglada .	1.800			
48004.7I	A estudiantes enseñanza no reglada .	1.800			
48004.7P	A estudiantes enseñanza no reglada .	2.075			
48005.92	Premios .	2.000			
48099.6E	A otros estudiantes .	5.800			
481	BECAS DE COLABORACIÓN PARA ALUMNOS NO TITULADOS		124.008		
48100.62	A colaboradores .	118.008			
48100.92	A colaboradores .	6.000			
482	BECAS Y AYUDAS PARA LA INSERCIÓN VIDA LABORAL		207.900		
48200.6C	Para prácticas .	3.000			
48200.19	Para prácticas .	8.100			
48200.13	Para prácticas .	188.800			
48200.7K	Para prácticas .	8.000			
483	BECAS Y AYUDAS FOMENTO MOV. E INTERCAMBIO ESTUD.		126.112		
48300.6B	A estudiantes Erasmus .	84.112			
48399.62	Otras becas y ayudas a movil. e intercambio estud..	22.000			
48399.6B	Otras becas y ayudas a movil. e intercambio estud..	20.000			
487	AYUDAS A INSTITUCIONES		30.000		
48709.SE	A la Universidad Politécnica de Cartagena (UPCT) .	30.000			
488	AYUDAS A OTROS COLECTIVOS		19.000		
48800.62	Ayudas a asociaciones estudiantiles .	10.000			
48802.93	Ayudas a Sindicatos y Juntas de Personal .	9.000			
489	OTRAS BECAS Y AYUDAS		15.600		
48900.62	Otras becas y ayudas .	3.000			
48900.17	Otras becas y ayudas .	5.000			
48901.6C	Premios al Fomento de la Transferencia .	6.000			
48902.01	Eventos .	1.600			

UNIVERSIDAD DE  
MURCIA**Estado de Gastos Presupuesto 2016**

Fase: P3 ANTEPROYECTO PRESUPUESTO

Programa: 321B SERVICIOS COMPLEMENTARIOS DE LA ENSEÑANZA

Cód.	Denominación	Sbctos.	Conceptos	Artículos	Capítulos
6	INVERSIONES REALES				1.052.342
62	INVERSION NUEVA ASOCIADA FUNCIONAM. OPER. SERVIC.			126.870	
621	CURSOS		4.400		
62104.AT	Utillaje .	500			
62107.AT	Equipos para procesos de información .	1.200			
62107.6D	Equipos para procesos de información .	1.200			
62110.AT	Fondos bibliográficos (Inventariable) .	1.500			
625	SERVICIOS UNIVERSITARIOS		117.450		
62502.7L	Maquinaria .	2.000			
62502.7K	Maquinaria .	500			
62502.7N	Maquinaria .	10.000			
62506.CM	Mobiliario y enseres .	25.000			
62506.SE	Mobiliario y enseres .	655			
62506.96	Mobiliario y enseres .	1.100			
62506.19	Mobiliario y enseres .	300			
62506.7C	Mobiliario y enseres .	22.000			
62507.6C	Equipos para procesos de información .	16.000			
62507.62	Equipos para procesos de información .	600			
62507.SE	Equipos para procesos de información .	3.295			
62507.CP	Equipos para procesos de información .	800			
62507.11	Equipos para procesos de información .	5.000			
62507.92	Equipos para procesos de información .	5.000			
62507.96	Equipos para procesos de información .	7.200			
62507.15	Equipos para procesos de información .	1.500			
62507.6B	Equipos para procesos de información .	2.000			
62507.6E	Equipos para procesos de información .	1.500			
62507.CF	Equipos para procesos de información .	800			
62507.7L	Equipos para procesos de información .	300			
62507.19	Equipos para procesos de información .	850			
62507.94	Equipos para procesos de información .	800			
62507.13	Equipos para procesos de información .	6.000			
62507.DU	Equipos para procesos de información .	1.300			
62510.19	Fondos bibliográficos (Inventariable) .	150			
62510.ST	Fondos bibliográficos (Inventariable) .	1.100			
62510.7K	Fondos bibliográficos (Inventariable) .	1.500			
62511.CF	Otro inmovilizado material .	200			
626	ADMINISTRACION GENERAL		5.020		
62606.RI	Mobiliario y enseres .	300			
62607.18	Equipos para procesos de información .	600			
62607.AJ	Equipos para procesos de información .	1.500			
62607.PR	Equipos para procesos de información .	120			
62607.SG	Equipos para procesos de información .	2.500			
63	INVERSION DE REPOSIC. FUNCIONAM. OPERAT. SERVIC.			6.576	
631	CURSOS		800		
63106.7I	Mobiliario y enseres .	200			
63107.7I	Equipos para procesos de información .	600			

UNIVERSIDAD DE  
MURCIA**Estado de Gastos Presupuesto 2016**

Fase: P3 ANTEPROYECTO PRESUPUESTO

Programa: 321B SERVICIOS COMPLEMENTARIOS DE LA ENSEÑANZA

Cód.	Denominación	Sbctos.	Conceptos	Artículos	Capítulos
636	ADMINISTRACION GENERAL		5.776		
63606.RI	Mobiliario y enseres .	300			
63607.AJ	Equipos para procesos de información .	1.100			
63607.PR	Equipos para procesos de información .	800			
63607.RI	Equipos para procesos de información .	800			
63607.SG	Equipos para procesos de información .	1.776			
63607.01	Equipos para procesos de información .	1.000			
64	GASTOS DE INVERSIONES DE CARACTER INMATERIAL			918.896	
641	CURSOS		168.975		
64101.AT	Estudios Propios .	27.000			
64101.BS	Estudios Propios .	820			
64101.PE	Estudios Propios .	18.161			
64101.7D	Estudios Propios .	33.679			
64101.7E	Estudios Propios .	55.346			
64101.7G	Estudios Propios .	8.441			
64101.7I	Estudios Propios .	8.720			
64101.7P	Estudios Propios .	16.808			
645	SERVICIOS UNIVERSITARIOS		739.619		
64501.6E	Cursos Servicio de Idiomas .	201.000			
64502.6D	Cursos Universidad del Mar .	210.000			
64503.18	Cursos Aula de Mayores .	62.924			
64504.2G	Otros cursos .	5.900			
64507.98	Organización de Actividades Culturales .	12.379			
64508.92	Organización de Actividades Deportivas .	16.400			
64509.6C	Organización de otras actividades .	3.000			
64509.17	Organización de otras actividades .	12.500			
64510.6C	Actuaciones de apoyo alumnos .	18.000			
64510.62	Actuaciones de apoyo alumnos .	38.000			
64512.CM	Otras actuaciones .	14.000			
64512.6C	Otras actuaciones .	48.000			
64512.11	Otras actuaciones .	25.700			
64512.6B	Otras actuaciones .	40.000			
64512.CF	Otras actuaciones .	8.144			
64512.7K	Otras actuaciones .	2.600			
64512.7N	Otras actuaciones .	21.072			
649	OTROS		10.302		
64901.11	Gastos Diversos .	2			
64901.7K	Gastos Diversos .	5.500			
64901.01	Gastos Diversos .	4.800			

Total del programa:

9.551.909,00 EUROS



## Estado de Gastos Presupuesto 2016

Fase: P3 ANTEPROYECTO PRESUPUESTO  
Programa: 422D ENSEÑANZA UNIVERSITARIA

Cód.	Denominación	Sbctos.	Conceptos	Artículos	Capítulos
1	GASTOS DE PERSONAL				131.787.531
12	PERSONAL FUNCIONARIO			82.060.550	
120	FUNCIONARIOS DOCENTES		56.952.591		
12001.1B	Sueldo .	20.137.782			
12002.1B	Trienios .	4.997.486			
12003.1B	Complemento de Destino .	11.561.270			
12004.1B	Complemento Especifico General .	9.611.606			
12005.1B	Complemento Especifico por Mérito Docente .	9.293.214			
12006.1B	Complemento Especifico por Cargo Académico .	1.351.233			
121	FUNCIONARIO PAS (PERSONAL ADMINISTRAC. Y SERVIC.)		20.447.254		
12101.1B	Sueldo .	8.402.834			
12102.1B	Trienios .	1.402.268			
12103.1B	Complemento de Destino .	3.790.170			
12104.1B	Complemento Especifico .	6.851.982			
122	FUNCIONARIOS INTERINOS POR SUSTITUCION		4.660.705		
12201.1B	Sueldo .	2.249.942			
12202.1B	Trienios .	136.080			
12203.1B	Complemento de Destino .	848.771			
12204.1B	Complemento Especifico .	1.425.912			
13	PERSONAL LABORAL			20.098.378	
130	PERSONAL DOCENTE		19.243.207		
13001.1B	Sueldos .	18.121.204			
13002.1B	Antigüedad .	677.066			
13003.1B	Retribuciones Complementarias .	444.937			
131	LABORALES PAS (PERSONAL ADMINISTRAC. Y SERVIC.)		855.171		
13101.1B	Sueldos .	373.237			
13102.1B	Antigüedad .	76.327			
13103.1B	Retribuciones Complementarias .	405.607			
15	INCENTIVOS AL RENDIMIENTO			16.163.972	
150	PRODUCTIVIDAD		7.446.019		
15001.1B	Investigadora General .	3.893.131			
15002.1B	Vinculadas SMS .	761.002			
15004.1B	P.A.S. (Personal de Administración y Servicios) .	2.791.886			
151	GRATIFICACIONES		8.717.953		
15101.1B	Investigadora General .	30.000			
15102.1B	Vinculadas SMS .	1.162.095			
15104.1B	P.A.S. (Personal de Administración y Servicios) .	100.000			
15105.1B	Acuerdos Mejoras Retributivas .	7.425.858			
16	CUOTAS, PRESTACIONES Y GASTOS SOCIAL. CARGO EMPLE.			13.464.631	
160	CUOTAS SOCIALES		12.464.631		

UNIVERSIDAD DE  
MURCIA

## Estado de Gastos Presupuesto 2016

Fase: P3 ANTEPROYECTO PRESUPUESTO  
Programa: 422D ENSEÑANZA UNIVERSITARIA

Cód.	Denominación	Sbctos.	Conceptos	Artículos	Capítulos
16001.1B	Seguridad Social .	12.464.631			
162	GASTOS SOCIALES DEL PERSONAL		1.000.000		
16202.1B	Acción Social .	225.000			
16203.1B	Seguros .	135.000			
16204.1B	Ayudas al estudio .	225.000			
16205.1B	Plan de Pensiones y Premios Jubilación .	415.000			
2	GASTOS CORRIENTES EN BIENES Y SERVICIOS				24.043.217
20	ARRENDAMIENTOS Y CANONES			46.110	
202	ARRENDAMIENTOS DE EDIFICIOS Y OTRAS CONSTRUCCIONES		20.600		
20200.RH	Edificios y Otras Construcciones .	20.600			
203	ARRENDAMIENTOS DE MAQUINARIA, INSTALAC.Y UTILLAJE		210		
20302.MD	Utilillaje .	210			
205	ARRENDAMIENTOS DE MOBILIARIO Y ENSERES		1.100		
20500.07	Arrendamiento de mobiliario y enseres .	600			
20500.CI	Arrendamiento de mobiliario y enseres .	500			
206	ARRENDAMIENTOS DE EQUIPOS PARA PROCESOS DE INFORM.		24.200		
20600.07	Arrendamiento de eq. Para proc. De información .	24.200			
21	REPARACIONES, MANTENIMIENTO Y CONSERVACION			4.458.736	
210	INFRAESTRUCTURA Y BIENES NATURALES		512.104		
21000.4D	Infraestructura y bienes naturales .	512.104			
212	EDIFICIOS Y OTRAS CONSTRUCCIONES		2.637.131		
21200.AC	Edificios y otras construcciones .	608			
21200.GE	Edificios y otras construcciones .	15.000			
21200.4D	Edificios y otras construcciones .	2.621.523			
213	MAQUINARIA, INSTALACIONES Y UTILLAJE		495.498		
21300.4B	Maquinaria .	300			
21300.AC	Maquinaria .	8.000			
21300.GE	Maquinaria .	4.000			
21300.SP	Maquinaria .	4.000			
21300.4D	Maquinaria .	474.648			
21300.MD	Maquinaria .	1.550			
21300.CV	Maquinaria .	1.000			
21301.1B	Instalaciones .	2.000			
214	ELEMENTOS DE TRANSPORTE		32.556		
21400.AC	Material de transporte .	3.050			
21400.4D	Material de transporte .	21.506			
21400.CV	Material de transporte .	8.000			
216	EQUIPOS PARA PROCESOS DE LA INFORMACION		781.447		
21600.07	Equipos para procesos de información .	666.447			
21600.4D	Equipos para procesos de información .	115.000			

UNIVERSIDAD DE  
MURCIA

## Estado de Gastos Presupuesto 2016

Fase: P3 ANTEPROYECTO PRESUPUESTO  
Programa: 422D ENSEÑANZA UNIVERSITARIA

Cód.	Denominación	Sbctos.	Conceptos	Artículos	Capítulos
22	MATERIAL, SUMINISTROS Y OTROS			16.872.186	
220	MATERIAL DE OFICINA		216.585		
22000.9A	Ordinario no inventariable .	1.249			
22000.2D	Ordinario no inventariable .	400			
22000.SC	Ordinario no inventariable .	20.000			
22000.4B	Ordinario no inventariable .	200			
22000.1A	Ordinario no inventariable .	230			
22000.07	Ordinario no inventariable .	10.100			
22000.1B	Ordinario no inventariable .	1.500			
22000.UI	Ordinario no inventariable .	760			
22000.AC	Ordinario no inventariable .	2.000			
22000.GE	Ordinario no inventariable .	4.000			
22000.RH	Ordinario no inventariable .	2.000			
22000.SP	Ordinario no inventariable .	5.000			
22000.16	Ordinario no inventariable .	2.500			
22000.4A	Ordinario no inventariable .	8.001			
22000.MD	Ordinario no inventariable .	800			
22000.CI	Ordinario no inventariable .	1.600			
22000.CV	Ordinario no inventariable .	1.500			
22000.IS	Ordinario no inventariable .	400			
22001.1A	Prensa, revistas, libros y otras publicaciones .	230			
22001.1B	Prensa, revistas, libros y otras publicaciones .	500			
22001.AC	Prensa, revistas, libros y otras publicaciones .	200			
22001.4A	Prensa, revistas, libros y otras publicaciones .	1.000			
22001.CI	Prensa, revistas, libros y otras publicaciones .	500			
22001.CV	Prensa, revistas, libros y otras publicaciones .	1.000			
22001.IS	Prensa, revistas, libros y otras publicaciones .	400			
22002.SC	Material informático no inventariable .	4.000			
22002.NE	Material informático no inventariable .	49.128			
22002.07	Material informático no inventariable .	54.987			
22002.1B	Material informático no inventariable .	10.000			
22002.GE	Material informático no inventariable .	1.200			
22002.SP	Material informático no inventariable .	1.000			
22002.4A	Material informático no inventariable .	4.000			
22003.SP	Gastos de publicaciones .	3.000			
22004.4B	Coste de fotocopias .	200			
22004.RH	Coste de fotocopias .	23.000			
221	SUMINISTROS		4.423.440		
22100.4D	Suministro Energía eléctrica .	3.500.000			
22101.4D	Suministro Agua .	430.000			
22102.4D	Suministro Gas .	280.000			
22103.AC	Suministro Combustible .	3.750			
22103.4D	Suministro Combustible .	52.000			
22104.AC	Suministro Vestuario .	105.000			
22105.4E	Suministro Productos alimenticios .	4.000			
22106.SP	Suministro Prod. Farmaceuticos y mat. Sanitario .	9.000			
22106.MD	Suministro Prod. Farmaceuticos y mat. Sanitario .	1.460			
22109.4B	Suministros de material de reprografía y similares.	100			
22113.MD	Suministro de gases de laboratorio .	100			
22199.4B	Otros suministros .	500			



UNIVERSIDAD DE  
MURCIA

## Estado de Gastos Presupuesto 2016

Fase: P3 ANTEPROYECTO PRESUPUESTO  
Programa: 422D ENSEÑANZA UNIVERSITARIA

Cód.	Denominación	Sbctos.	Conceptos	Artículos	Capítulos
22199.1A	Otros suministros .	230			
22199.1B	Otros suministros .	2.000			
22199.4E	Otros suministros .	24.500			
22199.AC	Otros suministros .	2.600			
22199.4A	Otros suministros .	7.000			
22199.MD	Otros suministros .	500			
22199.CV	Otros suministros .	700			
222	COMUNICACIONES		442.223		
22200.SC	Comunicaciones Telefónicas .	500			
22200.07	Comunicaciones Telefónicas .	300.723			
22201.AC	Comunicaciones Postales .	140.000			
22201.CV	Comunicaciones Postales .	1.000			
223	TRANSPORTES		279.344		
22300.4D	Mudanzas .	241.538			
22301.07	Transportes de mensajería .	50			
22301.1B	Transportes de mensajería .	250			
22301.16	Transportes de mensajería .	500			
22301.CV	Transportes de mensajería .	500			
22309.4B	Otros .	1.000			
22309.1A	Otros .	230			
22309.4D	Otros .	34.776			
22309.CV	Otros .	500			
224	PRIMAS DE SEGUROS		235.400		
22401.AC	Vehículos .	30.000			
22409.4B	Otros riesgos .	400			
22409.AC	Otros riesgos .	205.000			
225	TRIBUTOS		14.503		
22500.4D	Estatales .	1			
22500.CV	Estatales .	500			
22501.4D	Autonómicos .	1			
22502.AC	Locales .	8.400			
22502.4D	Locales .	1			
22502.CV	Locales .	5.600			
226	GASTOS DIVERSOS		75.344		
22601.1B	Atenciones protocolarias y representativas .	5.000			
22601.CV	Atenciones protocolarias y representativas .	4.000			
22602.SC	Publicidad y propaganda .	1.500			
22602.4B	Publicidad y propaganda .	1.000			
22602.1A	Publicidad y propaganda .	920			
22602.1B	Publicidad y propaganda .	1.500			
22603.CV	Jurídicos, contenciosos .	15.000			
22606.9A	Reuniones, conferencias y cursos .	5.307			
22606.4B	Reuniones, conferencias y cursos .	2.120			
22606.1A	Reuniones, conferencias y cursos .	447			
22606.07	Reuniones, conferencias y cursos .	2.000			
22606.1B	Reuniones, conferencias y cursos .	4.500			
22606.UI	Reuniones, conferencias y cursos .	800			
22606.AC	Reuniones, conferencias y cursos .	500			

UNIVERSIDAD DE  
MURCIA**Estado de Gastos Presupuesto 2016**Fase: P3 ANTEPROYECTO PRESUPUESTO  
Programa: 422D ENSEÑANZA UNIVERSITARIA

Cód.	Denominación	Sbctos.	Conceptos	Artículos	Capítulos
22606.GE	Reuniones, conferencias y cursos .	5.800			
22606.SP	Reuniones, conferencias y cursos .	4.000			
22606.16	Reuniones, conferencias y cursos .	1.000			
22606.CI	Reuniones, conferencias y cursos .	2.000			
22606.CV	Reuniones, conferencias y cursos .	17.000			
22606.IS	Reuniones, conferencias y cursos .	250			
22699.4B	Otros .	100			
22699.MD	Otros .	200			
22699.CV	Otros .	400			
227	TRABAJOS REALIZADOS POR OTRAS EMPRESAS Y PROFES.		11.185.347		
22700.4D	Limpieza y aseo .	6.107.000			
22701.AC	Seguridad .	1.027.500			
22706.9A	Estudios y trabajos técnicos .	17.000			
22706.1A	Estudios y trabajos técnicos .	3.000			
22706.07	Estudios y trabajos técnicos .	3.614.347			
22706.1B	Estudios y trabajos técnicos .	100.000			
22706.4E	Estudios y trabajos técnicos .	500			
22706.GE	Estudios y trabajos técnicos .	55.000			
22706.SP	Estudios y trabajos técnicos .	113.000			
22706.4A	Estudios y trabajos técnicos .	120.000			
22706.4D	Estudios y trabajos técnicos .	3.000			
22709.1B	Otros .	22.000			
22709.4D	Otros .	2.000			
22709.CV	Otros .	1.000			
23	INDEMNIZACIONES POR RAZON DEL SERVICIO			267.645	
230	DIETAS		97.591		
23000.9A	Dietas .	1.185			
23000.2D	Dietas .	1.500			
23000.4B	Dietas .	585			
23000.1A	Dietas .	491			
23000.07	Dietas .	3.527			
23000.1B	Dietas .	1.000			
23000.UI	Dietas .	600			
23000.AC	Dietas .	500			
23000.GE	Dietas .	2.583			
23000.RH	Dietas .	120			
23000.SP	Dietas .	2.000			
23000.CI	Dietas .	2.000			
23000.CV	Dietas .	80.000			
23000.IS	Dietas .	1.500			
231	LOCOMOCION		145.054		
23100.9A	Locomoción .	1.566			
23100.2D	Locomoción .	2.500			
23100.4B	Locomoción .	500			
23100.1A	Locomoción .	400			
23100.07	Locomoción .	4.803			
23100.1B	Locomoción .	2.000			
23100.UI	Locomoción .	766			
23100.AC	Locomoción .	500			

UNIVERSIDAD DE  
MURCIA**Estado de Gastos Presupuesto 2016**Fase: P3 ANTEPROYECTO PRESUPUESTO  
Programa: 422D ENSEÑANZA UNIVERSITARIA

Cód.	Denominación	Sbctos.	Conceptos	Artículos	Capítulos
23100.GE	Locomoción .	1.249			
23100.RH	Locomoción .	270			
23100.SP	Locomoción .	2.000			
23100.CI	Locomoción .	2.000			
23100.CV	Locomoción .	125.000			
23100.IS	Locomoción .	1.500			
233	OTRAS INDEMNIZACIONES		25.000		
23300.CV	Otras indemnizaciones .	25.000			
24	GTOS. CTES. BIENES Y SERVICIOS CENTROS Y DPTOS.			2.398.540	
240	GTOS. CTES. BIENES Y SERVICIOS CENTROS Y DPTOS.		2.398.540		
24001.16	Gtos.Ctes. bienes y servicios centros y dptos. .	1.400.000			
24006.1B	Gastos asociados al funcionamiento de Servicios .	38.140			
24006.16	Gastos asociados al funcionamiento de Servicios .	110.400			
24008.16	Convocatoria fungible Prácticas Docentes .	500.000			
24012.16	Gasto docencia. Campus de Lorca .	20.000			
24013.16	Convocatoria Prácticum .	330.000			
3	GASTOS FINANCIEROS				60.537
31	DE PRÉSTAMOS EN MONEDA NACIONAL			45.537	
310	INTERESES		45.537		
31001.4A	Intereses a largo plazo .	45.537			
34	DE DEPÓSITOS Y FIANZAS			1.000	
343	AVALES		1.000		
34300.1B	Gastos financieros de avales .	1.000			
35	INTERESES DE DEMORA Y OTROS GASTOS FINANCIEROS			14.000	
359	OTROS GASTOS FINANCIEROS		14.000		
35900.1B	Otros gastos financieros .	1.000			
35901.1B	Comisiones bancarias por TPV/TPVV .	13.000			
4	TRANSFERENCIAS CORRIENTES				237.238
48	A FAMILIAS E INSTITUCIONES SIN FINES DE LUCRO			237.238	
480	BECAS Y AYUDAS A LOS ESTUDIANTES		57.700		
48002.2D	A estudiantes de doctorado .	30.000			
48006.2D	Bolsa becas posgrado .	27.700			
481	BECAS DE COLABORACIÓN PARA ALUMNOS NO TITULADOS		6.100		
48100.4E	A colaboradores .	2.300			
48100.MD	A colaboradores .	3.800			
484	BECAS Y AYUDAS PARA LA FORMACIÓN DE INVESTIGADORES		24.838		
48401.1A	Becas de Formación del Prof. Universitario (FPU) .	24.838			

UNIVERSIDAD DE  
MURCIA**Estado de Gastos Presupuesto 2016**

Fase: P3 ANTEPROYECTO PRESUPUESTO

Programa: 422D ENSEÑANZA UNIVERSITARIA

Cód.	Denominación	Sbctos.	Conceptos	Artículos	Capítulos
487	AYUDAS A INSTITUCIONES		148.600		
48700.CV	A la FUND.B.VIRT.MIGUEL DE CERVAN.(C.VARGAS LLOSA).	15.000			
48701.1B	A la Fundación Hospital Clínico Veterinario .	100.000			
48703.1B	A la Fundación Universidad Empresa (ENAE) .	25.000			
48704.1B	A Jesús Abandonado .	3.600			
48705.1B	A la Fundación FAEDYME .	5.000			
6	INVERSIONES REALES				17.269.145
62	INVERSION NUEVA ASOCIADA FUNCIONAM. OPER. SERVIC.			13.345.866	
620	DOCENCIA		825.000		
62012.16	Gastos de Inversión Centros y Departamentos .	825.000			
625	SERVICIOS UNIVERSITARIOS		33.490		
62506.CI	Mobiliario y enseres .	300			
62507.9A	Equipos para procesos de información .	1.500			
62507.16	Equipos para procesos de información .	1.000			
62507.CI	Equipos para procesos de información .	1.200			
62510.UI	Fondos bibliográficos (Inventariable) .	150			
62511.MD	Otro inmovilizado material .	4.340			
62512.16	Inversión nueva para Docencia .	25.000			
626	ADMINISTRACION GENERAL		27.000		
62602.SP	Maquinaria .	15.000			
62607.SC	Equipos para procesos de información .	2.000			
62607.CV	Equipos para procesos de información .	5.000			
62611.CV	Otro inmovilizado material .	5.000			
627	PLANES INTEGRALES		12.460.376		
62702.CS	FEDER PROGRAMA OPERATIVO 2014-2020 .	5.340.478			
62703.4A	Actuaciones en materia de seguridad .	256.000			
62704.4A	Accesibilidad e integración y socialización .	112.000			
62709.4A	Inversiones en Campus de Espinardo .	2.151.937			
62710.4A	Cumplimiento de la normativa en instalaciones .	592.300			
62711.4A	Eficiencia Energética y Renovables .	185.000			
62712.4A	Inversiones en los Campus de Lorca, San Javier y F.	180.000			
62713.4A	Inversiones en Campus de Murcia .	278.700			
62714.4A	Infraestructuras exteriores .	91.500			
62717.4A	Campus sostenible y saludable .	88.000			
62718.CS	Campus de CC de la Salud .	3.184.461			
63	INVERSION DE REPOSIC. FUNCIONAM. OPERAT. SERVIC.			1.225.812	
630	DOCENCIA		1.500		
63001.IS	..	1.500			
631	CURSOS		1.500		
63107.2D	Equipos para procesos de información .	1.500			
635	SERVICIOS UNIVERSITARIOS		10.500		
63511.4E	Otro inmovilizado material .	10.500			

UNIVERSIDAD DE  
MURCIA**Estado de Gastos Presupuesto 2016**Fase: P3 ANTEPROYECTO PRESUPUESTO  
Programa: 422D ENSEÑANZA UNIVERSITARIA

Cód.	Denominación	Sbctos.	Conceptos	Artículos	Capítulos
636	ADMINISTRACION GENERAL		1.212.312		
63607.NE	Equipos para procesos de información .	45.968			
63607.07	Equipos para procesos de información .	994.924			
63607.AC	Equipos para procesos de información .	2.000			
63607.GE	Equipos para procesos de información .	5.600			
63607.RH	Equipos para procesos de información .	4.000			
63611.1B	Otro inmovilizado material .	23.000			
63611.4D	Otro inmovilizado material .	131.820			
63611.CV	Otro inmovilizado material .	5.000			
64	GASTOS DE INVERSIONES DE CARACTER INMATERIAL			2.697.467	
640	DOCENCIA		1.164.528		
64001.2D	Cursos Oficiales Posgrado .	24.123			
64002.2D	Bolsa Cursos Oficiales Posgrado .	1.025.000			
64003.2D	Actuaciones Escuela de Doctorado .	89.805			
64004.9A	Programas Institucionales .	2.600			
64005.9A	Apoyo a los Planes de Mejoras de Titulaciones .	23.000			
642	INVESTIGACION SUBVENCIONADA		24.000		
64210.16	Proyectos financiados por la CARM .	24.000			
644	INVESTIGACION PROPIA		115.454		
64402.1A	Contratos FPU .	115.454			
645	SERVICIOS UNIVERSITARIOS		295.120		
64512.UI	Otras actuaciones .	255.120			
64512.16	Otras actuaciones .	40.000			
646	ADMINISTRACION GENERAL		1.060.205		
64601.07	Ampliación de proyectos .	330.000			
64602.07	Nueva actividades en desarrollos informáticos .	725.205			
64604.1B	Actuaciones Gerencia .	5.000			
649	OTROS		38.160		
64901.4A	Gastos Diversos .	38.160			
8	ACTIVOS FINANCIEROS				200.000
89	CONCESIÓN DE ANTICIPOS			200.000	
890	CONCESIÓN DE ANTICIPOS A PERSONAL UMU		200.000		
89001.1B	A corto plazo .	75.000			
89002.1B	A largo plazo .	125.000			
9	PASIVOS FINANCIEROS				1.033.689
91	AMORTIZACION DE PRESTAMOS DEL INTERIOR			1.033.689	
910	AMORTIZACION PRESTAMOS CORTO PLAZO SECTOR PUBLICO		1.033.689		
91000.07	Amortización de prestamos del Ministerio .	18.013			
91000.4A	Amortización de prestamos del Ministerio .	659.707			
91002.4A	Amortización prestamo a cp Comunidad Autónoma .	355.969			



UNIVERSIDAD DE  
MURCIA



## Estado de Gastos Presupuesto 2016

Fase: P3 ANTEPROYECTO PRESUPUESTO  
Programa: 422D ENSEÑANZA UNIVERSITARIA

Cód.	Denominación	Sbctos.	Conceptos	Artículos	Capítulos
	Total del programa:				174.631.357,00 EUROS

UNIVERSIDAD DE  
MURCIA

## Estado de Gastos Presupuesto 2016

Fase: P3 ANTEPROYECTO PRESUPUESTO

Programa: 463B APOYO A LA COMUNICACIÓN SOCIAL

Cód.	Denominación	Sbctos.	Conceptos	Artículos	Capítulos
1	GASTOS DE PERSONAL				127.265
10	ALTOS CARGOS			30.300	
100	RETRIBUCIONES BÁSICAS Y OTRAS REM. DE ALTOS CARGOS		30.300		
10001.35	Retribuciones complementarias .	30.300			
12	PERSONAL FUNCIONARIO			53.710	
121	FUNCIONARIO PAS (PERSONAL ADMINISTRAC. Y SERVIC.)		53.710		
12101.35	Sueldo .	22.304			
12102.35	Trienios .	3.587			
12103.35	Complemento de Destino .	10.659			
12104.35	Complemento Específico .	17.160			
15	INCENTIVOS AL RENDIMIENTO			22.705	
150	PRODUCTIVIDAD		11.294		
15004.35	P.A.S. (Personal de Administración y Servicios) .	11.294			
151	GRATIFICACIONES		11.411		
15104.35	P.A.S. (Personal de Administración y Servicios) .	11.411			
16	CUOTAS, PRESTACIONES Y GASTOS SOCIAL. CARGO EMPLE.			20.550	
160	CUOTAS SOCIALES		20.550		
16001.35	Seguridad Social .	20.550			
2	GASTOS CORRIENTES EN BIENES Y SERVICIOS				103.100
21	REPARACIONES, MANTENIMIENTO Y CONSERVACION			400	
213	MAQUINARIA, INSTALACIONES Y UTILLAJE		400		
21300.35	Maquinaria .	400			
22	MATERIAL, SUMINISTROS Y OTROS			57.900	
220	MATERIAL DE OFICINA		3.600		
22000.35	Ordinario no inventariable .	2.000			
22001.35	Prensa, revistas, libros y otras publicaciones .	1.000			
22003.35	Gastos de publicaciones .	600			
223	TRANSPORTES		300		
22301.35	Transportes de mensajería .	300			
226	GASTOS DIVERSOS		9.000		
22601.35	Atenciones protocolarias y representativas .	3.000			
22606.35	Reuniones, conferencias y cursos .	6.000			
227	TRABAJOS REALIZADOS POR OTRAS EMPRESAS Y PROFES.		45.000		
22706.35	Estudios y trabajos técnicos .	45.000			

UNIVERSIDAD DE  
MURCIA

## Estado de Gastos Presupuesto 2016

Fase: P3 ANTEPROYECTO PRESUPUESTO

Programa: 463B APOYO A LA COMUNICACIÓN SOCIAL

Cód.	Denominación	Sbctos.	Conceptos	Artículos	Capítulos
23	INDEMNIZACIONES POR RAZON DEL SERVICIO			44.800	
230	DIETAS		5.000		
23000.35	Dietas .	5.000			
231	LOCOMOCION		2.000		
23100.35	Locomoción .	2.000			
233	OTRAS INDEMNIZACIONES		37.800		
23300.35	Otras indemnizaciones .	37.800			
4	TRANSFERENCIAS CORRIENTES				8.750
48	A FAMILIAS E INSTITUCIONES SIN FINES DE LUCRO			8.750	
480	BECAS Y AYUDAS A LOS ESTUDIANTES		2.000		
48005.35	Premios .	2.000			
482	BECAS Y AYUDAS PARA LA INSERCIÓN VIDA LABORAL		4.500		
48200.35	Para prácticas .	4.500			
485	BECAS Y AYUDAS POSTDOCTORALES		2.250		
48500.35	Becas y ayudas postdoctorales .	2.250			
6	INVERSIONES REALES				3.000
62	INVERSION NUEVA ASOCIADA FUNCIONAM. OPER. SERVIC.			3.000	
626	ADMINISTRACION GENERAL		3.000		
62607.35	Equipos para procesos de información .	3.000			

Total del programa:

242.115,00 EUROS



UNIVERSIDAD DE  
MURCIA

## Estado de Gastos Presupuesto 2016

Fase: P3 ANTEPROYECTO PRESUPUESTO

Programa: 541A INVESTIGACIÓN CIENTÍFICA Y TÉCNICA

Cód.	Denominación	Sbctos.	Conceptos	Artículos	Capítulos
1	GASTOS DE PERSONAL				7.312.519
12	PERSONAL FUNCIONARIO			5.235.803	
121	FUNCIONARIO PAS (PERSONAL ADMINISTRAC. Y SERVIC.)		5.235.803		
12101.91	Sueldo .	2.152.316			
12102.91	Trienios .	434.218			
12103.91	Complemento de Destino .	941.729			
12104.91	Complemento Específico .	1.707.540			
13	PERSONAL LABORAL			63.686	
131	LABORALES PAS (PERSONAL ADMINISTRAC. Y SERVIC.)		63.686		
13101.91	Sueldos .	25.576			
13102.91	Antigüedad .	5.076			
13103.91	Retribuciones Complementarias .	33.034			
15	INCENTIVOS AL RENDIMIENTO			537.680	
150	PRODUCTIVIDAD		522.680		
15004.91	P.A.S. (Personal de Administración y Servicios) .	522.680			
151	GRATIFICACIONES		15.000		
15104.91	P.A.S. (Personal de Administración y Servicios) .	15.000			
16	CUOTAS, PRESTACIONES Y GASTOS SOCIAL. CARGO EMPLE.			1.475.350	
160	CUOTAS SOCIALES		1.475.350		
16001.91	Seguridad Social .	1.475.350			
2	GASTOS CORRIENTES EN BIENES Y SERVICIOS				758.649
20	ARRENDAMIENTOS Y CANONES			24.464	
205	ARRENDAMIENTOS DE MOBILIARIO Y ENSERES		2.500		
20500.2B	Arrendamiento de mobiliario y enseres .	2.500			
206	ARRENDAMIENTOS DE EQUIPOS PARA PROCESOS DE INFORM.		21.964		
20600.08	Arrendamiento de eq. Para proc. De información .	21.964			
21	REPARACIONES, MANTENIMIENTO Y CONSERVACION			62.859	
212	EDIFICIOS Y OTRAS CONSTRUCCIONES		2.000		
21200.08	Edificios y otras construcciones .	2.000			
213	MAQUINARIA, INSTALACIONES Y UTILLAJE		57.803		
21300.08	Maquinaria .	900			
21300.2B	Maquinaria .	200			
21300.6A	Maquinaria .	47.803			
21301.08	Instalaciones .	8.900			
214	ELEMENTOS DE TRANSPORTE		156		

UNIVERSIDAD DE  
MURCIA

## Estado de Gastos Presupuesto 2016

Fase: P3 ANTEPROYECTO PRESUPUESTO

Programa: 541A INVESTIGACIÓN CIENTÍFICA Y TÉCNICA

Cód.	Denominación	Sbctos.	Conceptos	Artículos	Capítulos
21400.6A	Material de transporte .	156			
215	MOBILIARIO Y ENSERES		400		
21500.TR	Mobiliario y enseres .	400			
216	EQUIPOS PARA PROCESOS DE LA INFORMACION		1.900		
21600.6A	Equipos para procesos de información .	1.300			
21600.TR	Equipos para procesos de información .	600			
219	OTRO INMOVILIZADO MATERIAL		600		
21900.08	Otro inmovilizado material .	600			
22	MATERIAL, SUMINISTROS Y OTROS			634.867	
220	MATERIAL DE OFICINA		380.610		
22000.IE	Ordinario no inventariable .	350			
22000.08	Ordinario no inventariable .	15.400			
22000.2A	Ordinario no inventariable .	700			
22000.2B	Ordinario no inventariable .	7.900			
22000.22	Ordinario no inventariable .	2.500			
22000.6A	Ordinario no inventariable .	991			
22000.TR	Ordinario no inventariable .	1.400			
22000.21	Ordinario no inventariable .	4.000			
22001.08	Prensa, revistas, libros y otras publicaciones .	324.815			
22002.08	Material informático no inventariable .	600			
22002.6A	Material informático no inventariable .	12.884			
22002.TR	Material informático no inventariable .	600			
22002.21	Material informático no inventariable .	500			
22003.21	Gastos de publicaciones .	2.500			
22004.08	Coste de fotocopias .	2.000			
22004.2B	Coste de fotocopias .	2.050			
22004.6A	Coste de fotocopias .	820			
22004.TR	Coste de fotocopias .	600			
221	SUMINISTROS		73.511		
22105.6A	Suministro Productos alimenticios .	14.250			
22106.6A	Suministro Prod. Farmaceuticos y mat. Sanitario .	3.800			
22110.6A	Sum. material e instrumental de labor. y experim. .	37.450			
22112.6A	Sum.material electrón.,eléctrico y comunicaciones .	3.687			
22199.2B	Otros suministros .	200			
22199.6A	Otros suministros .	14.124			
223	TRANSPORTES		2.673		
22301.2B	Transportes de mensajería .	400			
22301.6A	Transportes de mensajería .	793			
22301.TR	Transportes de mensajería .	280			
22309.2B	Otros .	1.200			
224	PRIMAS DE SEGUROS		1.750		
22409.2B	Otros riesgos .	1.350			
22409.6A	Otros riesgos .	400			
226	GASTOS DIVERSOS		92.413		

UNIVERSIDAD DE  
MURCIA**Estado de Gastos Presupuesto 2016**

Fase: P3 ANTEPROYECTO PRESUPUESTO

Programa: 541A INVESTIGACIÓN CIENTÍFICA Y TÉCNICA

Cód.	Denominación	Sbctos.	Conceptos	Artículos	Capítulos
22601.2B	Atenciones protocolarias y representativas .	3.000			
22601.21	Atenciones protocolarias y representativas .	1.000			
22602.08	Publicidad y propaganda .	2.000			
22602.2B	Publicidad y propaganda .	2.810			
22602.TR	Publicidad y propaganda .	3.800			
22602.21	Publicidad y propaganda .	3.500			
22606.08	Reuniones, conferencias y cursos .	2.000			
22606.2A	Reuniones, conferencias y cursos .	400			
22606.2B	Reuniones, conferencias y cursos .	42.853			
22606.6A	Reuniones, conferencias y cursos .	1.350			
22606.TR	Reuniones, conferencias y cursos .	3.000			
22606.21	Reuniones, conferencias y cursos .	13.000			
22608.21	Premios, concursos y certámenes .	4.000			
22699.08	Otros .	7.500			
22699.2B	Otros .	2.200			
227	TRABAJOS REALIZADOS POR OTRAS EMPRESAS Y PROFES.		83.910		
22706.2B	Estudios y trabajos técnicos .	3.000			
22706.TR	Estudios y trabajos técnicos .	31.000			
22706.21	Estudios y trabajos técnicos .	15.600			
22707.08	Proceso de datos .	5.500			
22708.6A	Eliminación de residuos tóxicos. .	28.810			
23	INDEMNIZACIONES POR RAZON DEL SERVICIO			36.459	
230	DIETAS		16.854		
23000.08	Dietas .	4.000			
23000.2A	Dietas .	200			
23000.2B	Dietas .	3.500			
23000.22	Dietas .	2.083			
23000.6A	Dietas .	1.071			
23000.TR	Dietas .	3.000			
23000.21	Dietas .	3.000			
231	LOCOMOCION		19.605		
23100.08	Locomoción .	4.900			
23100.2B	Locomoción .	5.052			
23100.22	Locomoción .	2.083			
23100.6A	Locomoción .	1.070			
23100.TR	Locomoción .	2.500			
23100.21	Locomoción .	4.000			
4	TRANSFERENCIAS CORRIENTES				252.728
48	A FAMILIAS E INSTITUCIONES SIN FINES DE LUCRO			252.728	
480	BECAS Y AYUDAS A LOS ESTUDIANTES		31.508		
48003.2B	A estudiantes de grado y posgrado .	11.244			
48004.IE	A estudiantes enseñanza no reglada .	1.000			
48004.6A	A estudiantes enseñanza no reglada .	2.114			
48005.2A	Premios .	600			
48005.2B	Premios .	1.550			
48099.MN	A otros estudiantes .	15.000			

UNIVERSIDAD DE  
MURCIA

## Estado de Gastos Presupuesto 2016

Fase: P3 ANTEPROYECTO PRESUPUESTO

Programa: 541A INVESTIGACIÓN CIENTÍFICA Y TÉCNICA

Cód.	Denominación	Sbctos.	Conceptos	Artículos	Capítulos
481	BECAS DE COLABORACIÓN PARA ALUMNOS NO TITULADOS		4.800		
48100.6A	A colaboradores .	4.800			
482	BECAS Y AYUDAS PARA LA INSERCIÓN VIDA LABORAL		21.420		
48200.08	Para prácticas .	21.420			
484	BECAS Y AYUDAS PARA LA FORMACIÓN DE INVESTIGADORES		165.000		
48400.2B	A jóvenes investigadores .	100.000			
48403.2B	Becas predoctorales UMU .	65.000			
485	BECAS Y AYUDAS POSTDOCTORALES		30.000		
48500.2B	Becas y ayudas postdoctorales .	30.000			
6	INVERSIONES REALES				11.687.951
62	INVERSION NUEVA ASOCIADA FUNCIONAM. OPER. SERVIC.			142.750	
620	DOCENCIA		4.000		
62007.21	Equipos para procesos de información .	4.000			
621	CURSOS		1.875		
62107.2A	Equipos para procesos de información .	1.875			
625	SERVICIOS UNIVERSITARIOS		51.875		
62501.6A	Edificios y otras construcciones .	5.375			
62502.6A	Maquinaria .	9.000			
62506.08	Mobiliario y enseres .	6.000			
62507.08	Equipos para procesos de información .	3.680			
62507.TR	Equipos para procesos de información .	2.500			
62510.08	Fondos bibliográficos (Inventariable) .	25.320			
626	ADMINISTRACION GENERAL		85.000		
62610.ES	Fondos bibliográficos (Inventariable) .	85.000			
64	GASTOS DE INVERSIONES DE CARACTER INMATERIAL			11.545.201	
641	CURSOS		21.093		
64101.IE	Estudios Propios .	7.750			
64101.6A	Estudios Propios .	13.343			
642	INVESTIGACION SUBVENCIONADA		7.772.324		
64201.2B	Programa Ramón y Cajal .	240.973			
64202.2B	Programa Juan de la Cierva .	148.379			
64203.2B	Proyectos de investigación Nacional (Ministerios, .	4.192.396			
64207.2B	Proyectos financiados por la F. Séneca .	878.363			
64208.2B	Becas-contrato Predoctorales F. Séneca .	483.213			
64209.2B	Contratos Predoctorales de Otras Entidades .	29.000			
64211.2B	Bolsa Proyectos Europeos .	1.600.000			
64212.2B	Bolsa Proyectos Fundación Séneca .	200.000			
644	INVESTIGACION PROPIA		2.047.657		
64401.2B	Financiación Grupos de Investigación .	750.000			



## Estado de Gastos Presupuesto 2016

Fase: P3 ANTEPROYECTO PRESUPUESTO

Programa: 541A INVESTIGACIÓN CIENTÍFICA Y TÉCNICA

Cód.	Denominación	Sbctos.	Conceptos	Artículos	Capítulos
64404.2B	"Investigación Propia ""FP"" .	70.327			
64405.2B	Contratos posdoctorales UMU .	300.000			
64406.2B	Acciones Estratégicas de Investigación Preferentes.	98.398			
64407.TR	Plan de Fomento a la Transferencia de Resultados .	30.000			
64408.2B	Contratos predoctorales UMU .	698.932			
64409.2B	Programa de Apoyo a la Investigación .	100.000			
645	SERVICIOS UNIVERSITARIOS		34.105		
64506.2A	Jornadas .	500			
64512.08	Otras actuaciones .	33.605			
646	ADMINISTRACION GENERAL		105.000		
64606.MN	Actividades Campus Mare Nostrum .	105.000			
648	GASTOS DE INVERSIONES DE CARACTER INMATERIAL		1.565.022		
64801.08	Revistas científicas (Fondo Bibliográfico) .	1.565.022			
9	PASIVOS FINANCIEROS				11.837
91	AMORTIZACION DE PRESTAMOS DEL INTERIOR			11.837	
910	AMORTIZACION PRESTAMOS CORTO PLAZO SECTOR PUBLICO		11.837		
91000.2B	Amortización de prestamos del Ministerio .	11.837			

Total del programa:

20.023.684,00 EUROS

Total del Presupuesto de Gastos:

204.449.065,00 EUROS



# **PRESUPUESTO**

## **Gastos (agregado por secciones)**

UNIVERSIDAD DE  
MURCIA**Estado de Gastos Presupuesto 2016**Fase: P3 ANTEPROYECTO PRESUPUESTO  
Vicerrectorado: 01 CONSEJO SOCIAL

Cód.	Denominación	Sbctos.	Conceptos	Artículos	Capítulos
1	GASTOS DE PERSONAL				127.265
10	ALTOS CARGOS			30.300	
100	RETRIBUCIONES BÁSICAS Y OTRAS REM. DE ALTOS CARGOS		30.300		
10001.35	Retribuciones complementarias	30.300			
12	PERSONAL FUNCIONARIO			53.710	
121	FUNCIONARIO PAS (PERSONAL ADMINISTRAC. Y SERVIC.)		53.710		
12101.35	Sueldo	22.304			
12102.35	Trienios	3.587			
12103.35	Complemento de Destino	10.659			
12104.35	Complemento Específico	17.160			
15	INCENTIVOS AL RENDIMIENTO			22.705	
150	PRODUCTIVIDAD		11.294		
15004.35	P.A.S. (Personal de Administración y Servicios)	11.294			
151	GRATIFICACIONES		11.411		
15104.35	P.A.S. (Personal de Administración y Servicios)	11.411			
16	CUOTAS, PRESTACIONES Y GASTOS SOCIAL. CARGO EMPLE.			20.550	
160	CUOTAS SOCIALES		20.550		
16001.35	Seguridad Social	20.550			
2	GASTOS CORRIENTES EN BIENES Y SERVICIOS				103.100
21	REPARACIONES, MANTENIMIENTO Y CONSERVACION			400	
213	MAQUINARIA, INSTALACIONES Y UTILLAJE		400		
21300.35	Maquinaria	400			
22	MATERIAL, SUMINISTROS Y OTROS			57.900	
220	MATERIAL DE OFICINA		3.600		
22000.35	Ordinario no inventariable	2.000			
22001.35	Prensa, revistas, libros y otras publicaciones	1.000			
22003.35	Gastos de publicaciones	600			
223	TRANSPORTES		300		
22301.35	Transportes de mensajería	300			
226	GASTOS DIVERSOS		9.000		
22601.35	Atenciones protocolarias y representativas	3.000			
22606.35	Reuniones, conferencias y cursos	6.000			
227	TRABAJOS REALIZADOS POR OTRAS EMPRESAS Y PROFES.		45.000		
22706.35	Estudios y trabajos técnicos	45.000			



## Estado de Gastos Presupuesto 2016

Fase: P3 ANTEPROYECTO PRESUPUESTO  
Vicerrectorado: 01 CONSEJO SOCIAL

Cód.	Denominación	Sbctos.	Conceptos	Artículos	Capítulos
23	INDEMNIZACIONES POR RAZON DEL SERVICIO			44.800	
230	DIETAS		5.000		
23000.35	Dietas	5.000			
231	LOCOMOCION		2.000		
23100.35	Locomoción	2.000			
233	OTRAS INDEMNIZACIONES		37.800		
23300.35	Otras indemnizaciones	37.800			
4	TRANSFERENCIAS CORRIENTES				8.750
48	A FAMILIAS E INSTITUCIONES SIN FINES DE LUCRO			8.750	
480	BECAS Y AYUDAS A LOS ESTUDIANTES		2.000		
48005.35	Premios	2.000			
482	BECAS Y AYUDAS PARA LA INSERCIÓN VIDA LABORAL		4.500		
48200.35	Para prácticas	4.500			
485	BECAS Y AYUDAS POSTDOCTORALES		2.250		
48500.35	Becas y ayudas postdoctorales	2.250			
6	INVERSIONES REALES				3.000
62	INVERSION NUEVA ASOCIADA FUNCIONAM. OPER. SERVIC.			3.000	
626	ADMINISTRACION GENERAL		3.000		
62607.35	Equipos para procesos de información	3.000			

Total del Vicerrectorado:

242.115 EUROS



UNIVERSIDAD DE  
MURCIA**Estado de Gastos Presupuesto 2016**Fase: P3 ANTEPROYECTO PRESUPUESTO  
Vicerrectorado: 02 ESTUDIANTES CALIDAD E IGUALDAD

Cód.	Denominación	Sbctos.	Conceptos	Artículos	Capítulos
2	GASTOS CORRIENTES EN BIENES Y SERVICIOS				539.486
21	REPARACIONES, MANTENIMIENTO Y CONSERVACION			101.810	
213	MAQUINARIA, INSTALACIONES Y UTILLAJE		99.810		
21301.CM	Instalaciones	99.810			
216	EQUIPOS PARA PROCESOS DE LA INFORMACION		2.000		
21600.6C	Equipos para procesos de información	1.600			
21600.62	Equipos para procesos de información	400			
22	MATERIAL, SUMINISTROS Y OTROS			422.790	
220	MATERIAL DE OFICINA		32.686		
22000.CM	Ordinario no inventariable	16.000			
22000.6C	Ordinario no inventariable	10.000			
22000.62	Ordinario no inventariable	1.466			
22000.9A	Ordinario no inventariable	1.249			
22002.6C	Material informático no inventariable	3.000			
22002.62	Material informático no inventariable	971			
221	SUMINISTROS		260.502		
22105.CM	Suministro Productos alimenticios	260.502			
226	GASTOS DIVERSOS		22.811		
22602.6C	Publicidad y propaganda	2.200			
22602.62	Publicidad y propaganda	2.900			
22606.6C	Reuniones, conferencias y cursos	6.700			
22606.62	Reuniones, conferencias y cursos	5.704			
22606.9A	Reuniones, conferencias y cursos	5.307			
227	TRABAJOS REALIZADOS POR OTRAS EMPRESAS Y PROFES.		106.791		
22701.CM	Seguridad	70.000			
22706.6C	Estudios y trabajos técnicos	13.160			
22706.62	Estudios y trabajos técnicos	6.631			
22706.9A	Estudios y trabajos técnicos	17.000			
23	INDEMNIZACIONES POR RAZON DEL SERVICIO			14.886	
230	DIETAS		7.187		
23000.6C	Dietas	2.583			
23000.62	Dietas	3.419			
23000.9A	Dietas	1.185			
231	LOCOMOCION		7.699		
23100.6C	Locomoción	2.750			
23100.62	Locomoción	3.383			
23100.9A	Locomoción	1.566			

UNIVERSIDAD DE  
MURCIA

## Estado de Gastos Presupuesto 2016

Fase: P3 ANTEPROYECTO PRESUPUESTO  
Vicerrectorado: 02 ESTUDIANTES CALIDAD E IGUALDAD

Cód.	Denominación	Sbctos.	Conceptos	Artículos	Capítulos
4	TRANSFERENCIAS CORRIENTES				292.008
48	A FAMILIAS E INSTITUCIONES SIN FINES DE LUCRO			292.008	
480	BECAS Y AYUDAS A LOS ESTUDIANTES		130.000		
48003.62	A estudiantes de grado y posgrado	130.000			
481	BECAS DE COLABORACIÓN PARA ALUMNOS NO TITULADOS		118.008		
48100.62	A colaboradores	118.008			
482	BECAS Y AYUDAS PARA LA INSERCIÓN VIDA LABORAL		3.000		
48200.6C	Para prácticas	3.000			
483	BECAS Y AYUDAS FOMENTO MOV. E INTERCAMBIO ESTUD.		22.000		
48399.62	Otras becas y ayudas a movil. e intercambio estud.	22.000			
488	AYUDAS A OTROS COLECTIVOS		10.000		
48800.62	Ayudas a asociaciones estudiantiles	10.000			
489	OTRAS BECAS Y AYUDAS		9.000		
48900.62	Otras becas y ayudas	3.000			
48901.6C	Premios al Fomento de la Transferencia	6.000			
6	INVERSIONES REALES				189.700
62	INVERSION NUEVA ASOCIADA FUNCIONAM. OPER. SERVIC.			43.100	
625	SERVICIOS UNIVERSITARIOS		43.100		
62506.CM	Mobiliario y enseres	25.000			
62507.6C	Equipos para procesos de información	16.000			
62507.62	Equipos para procesos de información	600			
62507.9A	Equipos para procesos de información	1.500			
64	GASTOS DE INVERSIONES DE CARACTER INMATERIAL			146.600	
640	DOCENCIA		25.600		
64004.9A	Programas Institucionales	2.600			
64005.9A	Apoyo a los Planes de Mejoras de Titulaciones	23.000			
645	SERVICIOS UNIVERSITARIOS		121.000		
64509.6C	Organización de otras actividades	3.000			
64510.6C	Actuaciones de apoyo alumnos	18.000			
64510.62	Actuaciones de apoyo alumnos	38.000			
64512.CM	Otras actuaciones	14.000			
64512.6C	Otras actuaciones	48.000			

Total del Vicerrectorado:

1.021.194 EUROS

UNIVERSIDAD DE  
MURCIA

## Estado de Gastos Presupuesto 2016

Fase: P3 ANTEPROYECTO PRESUPUESTO

Vicerrectorado: 03 PLANIFICACIÓN DE ENSEÑANZAS

Cód.	Denominación	Sbctos.	Conceptos	Artículos	Capítulos
2	GASTOS CORRIENTES EN BIENES Y SERVICIOS				594.176
21	REPARACIONES, MANTENIMIENTO Y CONSERVACION			1.215	
212	EDIFICIOS Y OTRAS CONSTRUCCIONES		3		
21200	SE Edificios y otras construcciones	3			
213	MAQUINARIA, INSTALACIONES Y UTILLAJE		1.204		
21300	SE Maquinaria	1.002			
21301	SE Instalaciones	202			
215	MOBILIARIO Y ENSERES		4		
21500	SE Mobiliario y enseres	4			
216	EQUIPOS PARA PROCESOS DE LA INFORMACION		4		
21600	SE Equipos para procesos de información	4			
22	MATERIAL, SUMINISTROS Y OTROS			257.859	
220	MATERIAL DE OFICINA		17.001		
22000	SE Ordinario no inventariable	7.000			
22000	2D Ordinario no inventariable	400			
22002	SE Material informático no inventariable	500			
22004	SE Coste de fotocopias	9.101			
221	SUMINISTROS		216.002		
22199	SE Otros suministros	216.002			
223	TRANSPORTES		300		
22301	SE Transportes de mensajería	300			
226	GASTOS DIVERSOS		1.554		
22602	SE Publicidad y propaganda	1.002			
22606	SE Reuniones, conferencias y cursos	502			
22699	SE Otros	50			
227	TRABAJOS REALIZADOS POR OTRAS EMPRESAS Y PROFES.		23.002		
22706	SE Estudios y trabajos técnicos	7.999			
22709	SE Otros	15.003			
23	INDEMNIZACIONES POR RAZON DEL SERVICIO			335.102	
230	DIETAS		2.600		
23000	SE Dietas	1.100			
23000	2D Dietas	1.500			
231	LOCOMOCION		2.501		
23100	SE Locomoción	1			
23100	2D Locomoción	2.500			
233	OTRAS INDEMNIZACIONES		330.001		



## Estado de Gastos Presupuesto 2016

Fase: P3 ANTEPROYECTO PRESUPUESTO

Vicerrectorado: 03 PLANIFICACIÓN DE ENSEÑANZAS

Cód.	Denominación	Sbtos.	Conceptos	Artículos	Capítulos
23300.SE	Otras indemnizaciones	330.001			
4	TRANSFERENCIAS CORRIENTES				87.700
48	A FAMILIAS E INSTITUCIONES SIN FINES DE LUCRO			87.700	
480	BECAS Y AYUDAS A LOS ESTUDIANTES		57.700		
48002.2D	A estudiantes de doctorado	30.000			
48006.2D	Bolsa becas posgrado	27.700			
487	AYUDAS A INSTITUCIONES		30.000		
48709.SE	A la Universidad Politécnica de Cartagena (UPCT)	30.000			
6	INVERSIONES REALES				1.144.378
62	INVERSION NUEVA ASOCIADA FUNCIONAM. OPER. SERVIC.			3.950	
625	SERVICIOS UNIVERSITARIOS		3.950		
62506.SE	Mobiliario y enseres	655			
62507.SE	Equipos para procesos de información	3.295			
63	INVERSION DE REPOSIC. FUNCIONAM. OPERAT. SERVIC.			1.500	
631	CURSOS		1.500		
63107.2D	Equipos para procesos de información	1.500			
64	GASTOS DE INVERSIONES DE CARACTER INMATERIAL			1.138.928	
640	DOCENCIA		1.138.928		
64001.2D	Cursos Oficiales Posgrado	24.123			
64002.2D	Bolsa Cursos Oficiales Posgrado	1.025.000			
64003.2D	Actuaciones Escuela de Doctorado	89.805			

Total del Vicerrectorado:

**1.826.254 EUROS**

UNIVERSIDAD DE  
MURCIA

## Estado de Gastos Presupuesto 2016

Fase: P3 ANTEPROYECTO PRESUPUESTO  
Vicerrectorado: 04 COMUNICACIÓN, CULTURA Y DEPORTES

Cód.	Denominación	Sbctos.	Conceptos	Artículos	Capítulos
2	GASTOS CORRIENTES EN BIENES Y SERVICIOS				994.979
20	ARRENDAMIENTOS Y CANONES			40.880	
204	ARRENDAMIENTOS DE MATERIAL DE TRANSPORTE		500		
20400.98	Arrendamiento de material de transporte	500			
205	ARRENDAMIENTOS DE MOBILIARIO Y ENSERES		1.560		
20500.11	Arrendamiento de mobiliario y enseres	1.560			
206	ARRENDAMIENTOS DE EQUIPOS PARA PROCESOS DE INFORM.		38.820		
20600.11	Arrendamiento de eq. Para proc. De información	38.820			
21	REPARACIONES, MANTENIMIENTO Y CONSERVACION			10.600	
213	MAQUINARIA, INSTALACIONES Y UTILLAJE		10.600		
21300.11	Maquinaria	6.000			
21300.4B	Maquinaria	300			
21300.92	Maquinaria	4.000			
21300.98	Maquinaria	150			
21301.98	Instalaciones	150			
22	MATERIAL, SUMINISTROS Y OTROS			924.019	
220	MATERIAL DE OFICINA		83.316		
22000.CP	Ordinario no inventariable	600			
22000.SC	Ordinario no inventariable	20.000			
22000.11	Ordinario no inventariable	19.700			
22000.17	Ordinario no inventariable	400			
22000.4B	Ordinario no inventariable	200			
22000.92	Ordinario no inventariable	800			
22000.96	Ordinario no inventariable	1.536			
22000.98	Ordinario no inventariable	1.600			
22001.CP	Prensa, revistas, libros y otras publicaciones	5.000			
22001.17	Prensa, revistas, libros y otras publicaciones	1.200			
22001.98	Prensa, revistas, libros y otras publicaciones	350			
22002.SC	Material informático no inventariable	4.000			
22002.17	Material informático no inventariable	80			
22002.98	Material informático no inventariable	100			
22004.11	Coste de fotocopias	26.000			
22004.4B	Coste de fotocopias	200			
22004.96	Coste de fotocopias	150			
22004.98	Coste de fotocopias	1.000			
22009.92	Otro material	200			
22009.98	Otro material	200			
221	SUMINISTROS		27.271		
22103.98	Suministro Combustible	100			
22108.92	Sum. material deportivo, didác. y cultural	15.300			
22109.4B	Suministros de material de reprografía y similares	100			
22112.92	Sum.material electrón.,eléctrico y comunicaciones	150			
22199.11	Otros suministros	1.000			

UNIVERSIDAD DE  
MURCIA

## Estado de Gastos Presupuesto 2016

Fase: P3 ANTEPROYECTO PRESUPUESTO

Vicerrectorado: 04 COMUNICACIÓN, CULTURA Y DEPORTES

Cód.	Denominación	Sbctos.	Conceptos	Artículos	Capítulos
22199.4B	Otros suministros	500			
22199.92	Otros suministros	4.850			
22199.98	Otros suministros	5.271			
222	COMUNICACIONES		550		
22200.SC	Comunicaciones Telefónicas	500			
22201.98	Comunicaciones Postales	50			
223	TRANSPORTES		12.722		
22301.98	Transportes de mensajería	180			
22309.11	Otros	2.100			
22309.4B	Otros	1.000			
22309.92	Otros	5.400			
22309.96	Otros	1.792			
22309.98	Otros	2.250			
224	PRIMAS DE SEGUROS		950		
22401.98	Vehículos	100			
22409.4B	Otros riesgos	400			
22409.98	Otros riesgos	450			
226	GASTOS DIVERSOS		209.468		
22601.96	Atenciones protocolarias y representativas	800			
22602.CP	Publicidad y propaganda	123.000			
22602.SC	Publicidad y propaganda	1.500			
22602.11	Publicidad y propaganda	2.500			
22602.17	Publicidad y propaganda	26.756			
22602.4B	Publicidad y propaganda	1.000			
22602.92	Publicidad y propaganda	700			
22602.96	Publicidad y propaganda	6.336			
22602.98	Publicidad y propaganda	4.850			
22606.11	Reuniones, conferencias y cursos	1.000			
22606.17	Reuniones, conferencias y cursos	1.900			
22606.4B	Reuniones, conferencias y cursos	2.120			
22606.96	Reuniones, conferencias y cursos	4.500			
22606.98	Reuniones, conferencias y cursos	10.656			
22608.98	Premios, concursos y certámenes	1.500			
22699.CP	Otros	1.100			
22699.11	Otros	4.300			
22699.4B	Otros	100			
22699.92	Otros	2.750			
22699.98	Otros	12.100			
227	TRABAJOS REALIZADOS POR OTRAS EMPRESAS Y PROFES.		589.742		
22701.92	Seguridad	1.900			
22706.CP	Estudios y trabajos técnicos	214.470			
22706.11	Estudios y trabajos técnicos	30.098			
22706.92	Estudios y trabajos técnicos	34.000			
22706.96	Estudios y trabajos técnicos	137.844			
22706.98	Estudios y trabajos técnicos	11.630			
22709.92	Otros	159.800			

UNIVERSIDAD DE  
MURCIA

## Estado de Gastos Presupuesto 2016

Fase: P3 ANTEPROYECTO PRESUPUESTO

Vicerrectorado: 04 COMUNICACIÓN, CULTURA Y DEPORTES

Cód.	Denominación	Sbctos.	Conceptos	Artículos	Capítulos
23	INDEMNIZACIONES POR RAZON DEL SERVICIO			19.480	
230	DIETAS		9.330		
23000.11	Dietas	1.500			
23000.17	Dietas	850			
23000.4B	Dietas	585			
23000.92	Dietas	100			
23000.96	Dietas	4.145			
23000.98	Dietas	2.150			
231	LOCOMOCION		10.150		
23100.11	Locomoción	1.500			
23100.17	Locomoción	3.400			
23100.4B	Locomoción	500			
23100.92	Locomoción	800			
23100.96	Locomoción	1.500			
23100.98	Locomoción	2.450			
4	TRANSFERENCIAS CORRIENTES				13.000
48	A FAMILIAS E INSTITUCIONES SIN FINES DE LUCRO			13.000	
480	BECAS Y AYUDAS A LOS ESTUDIANTES		2.000		
48005.92	Premios	2.000			
481	BECAS DE COLABORACIÓN PARA ALUMNOS NO TITULADOS		6.000		
48100.92	A colaboradores	6.000			
489	OTRAS BECAS Y AYUDAS		5.000		
48900.17	Otras becas y ayudas	5.000			
6	INVERSIONES REALES				88.081
62	INVERSION NUEVA ASOCIADA FUNCIONAM. OPER. SERVIC.			21.100	
625	SERVICIOS UNIVERSITARIOS		19.100		
62506.96	Mobiliario y enseres	1.100			
62507.CP	Equipos para procesos de información	800			
62507.11	Equipos para procesos de información	5.000			
62507.92	Equipos para procesos de información	5.000			
62507.96	Equipos para procesos de información	7.200			
626	ADMINISTRACION GENERAL		2.000		
62607.SC	Equipos para procesos de información	2.000			



## Estado de Gastos Presupuesto 2016

Fase: P3 ANTEPROYECTO PRESUPUESTO

Vicerrectorado: 04 COMUNICACIÓN, CULTURA Y DEPORTES

Cód.	Denominación	Sbctos.	Conceptos	Artículos	Capítulos
64	GASTOS DE INVERSIONES DE CARACTER INMATERIAL			66.981	
645	SERVICIOS UNIVERSITARIOS		66.979		
64507.98	Organización de Actividades Culturales	12.379			
64508.92	Organización de Actividades Deportivas	16.400			
64509.17	Organización de otras actividades	12.500			
64512.11	Otras actuaciones	25.700			
649	OTROS		2		
64901.11	Gastos Diversos	2			

Total del Vicerrectorado:

1.096.060 EUROS



UNIVERSIDAD DE  
MURCIA**Estado de Gastos Presupuesto 2016**

Fase: P3 ANTEPROYECTO PRESUPUESTO

Vicerrectorado: 05 PROFESORADO

Cód.	Denominación	Sbctos.	Conceptos	Artículos	Capítulos
2	GASTOS CORRIENTES EN BIENES Y SERVICIOS				6.178
22	MATERIAL, SUMINISTROS Y OTROS			5.287	
220	MATERIAL DE OFICINA		460		
22000.1A	Ordinario no inventariable	230			
22001.1A	Prensa, revistas, libros y otras publicaciones	230			
221	SUMINISTROS		230		
22199.1A	Otros suministros	230			
223	TRANSPORTES		230		
22309.1A	Otros	230			
226	GASTOS DIVERSOS		1.367		
22602.1A	Publicidad y propaganda	920			
22606.1A	Reuniones, conferencias y cursos	447			
227	TRABAJOS REALIZADOS POR OTRAS EMPRESAS Y PROFES.		3.000		
22706.1A	Estudios y trabajos técnicos	3.000			
23	INDEMNIZACIONES POR RAZON DEL SERVICIO			891	
230	DIETAS		491		
23000.1A	Dietas	491			
231	LOCOMOCION		400		
23100.1A	Locomoción	400			
4	TRANSFERENCIAS CORRIENTES				24.838
48	A FAMILIAS E INSTITUCIONES SIN FINES DE LUCRO			24.838	
484	BECAS Y AYUDAS PARA LA FORMACIÓN DE INVESTIGADORES		24.838		
48401.1A	Becas de Formación del Prof. Universitario (FPU)	24.838			
6	INVERSIONES REALES				115.454
64	GASTOS DE INVERSIONES DE CARACTER INMATERIAL			115.454	
644	INVESTIGACION PROPIA		115.454		
64402.1A	Contratos FPU	115.454			

Total del Vicerrectorado:

**146.470 EUROS**

UNIVERSIDAD DE  
MURCIA**Estado de Gastos Presupuesto 2016**Fase: P3 ANTEPROYECTO PRESUPUESTO  
Vicerrectorado: 06 GERENCIA

Cód.	Denominación	Sbctos.	Conceptos	Artículos	Capítulos
1	GASTOS DE PERSONAL				143.607.669
12	PERSONAL FUNCIONARIO			90.467.607	
120	FUNCIONARIOS DOCENTES		56.952.591		
12001.1B	Sueldo	20.137.782			
12002.1B	Trienios	4.997.486			
12003.1B	Complemento de Destino	11.561.270			
12004.1B	Complemento Específico General	9.611.606			
12005.1B	Complemento Específico por Mérito Docente	9.293.214			
12006.1B	Complemento Específico por Cargo Académico	1.351.233			
121	FUNCIONARIO PAS (PERSONAL ADMINISTRAC. Y SERVIC.)		28.854.311		
12101.1B	Sueldo	8.402.834			
12101.91	Sueldo	2.152.316			
12101.93	Sueldo	1.357.013			
12102.1B	Trienios	1.402.268			
12102.91	Trienios	434.218			
12102.93	Trienios	214.483			
12103.1B	Complemento de Destino	3.790.170			
12103.91	Complemento de Destino	941.729			
12103.93	Complemento de Destino	584.209			
12104.1B	Complemento Específico	6.851.982			
12104.91	Complemento Específico	1.707.540			
12104.93	Complemento Específico	1.015.549			
122	FUNCIONARIOS INTERINOS POR SUSTITUCION		4.660.705		
12201.1B	Sueldo	2.249.942			
12202.1B	Trienios	136.080			
12203.1B	Complemento de Destino	848.771			
12204.1B	Complemento Específico	1.425.912			
13	PERSONAL LABORAL			20.223.788	
130	PERSONAL DOCENTE		19.243.207		
13001.1B	Sueldos	18.121.204			
13002.1B	Antigüedad	677.066			
13003.1B	Retribuciones Complementarias	444.937			
131	LABORALES PAS (PERSONAL ADMINISTRAC. Y SERVIC.)		980.581		
13101.1B	Sueldos	373.237			
13101.91	Sueldos	25.576			
13101.93	Sueldos	20.228			
13102.1B	Antigüedad	76.327			
13102.91	Antigüedad	5.076			
13102.93	Antigüedad	11.532			
13103.1B	Retribuciones Complementarias	405.607			
13103.91	Retribuciones Complementarias	33.034			
13103.93	Retribuciones Complementarias	29.964			

UNIVERSIDAD DE  
MURCIA**Estado de Gastos Presupuesto 2016**Fase: P3 ANTEPROYECTO PRESUPUESTO  
Vicerrectorado: 06 GERENCIA

Cód.	Denominación	Sbctos.	Conceptos	Artículos	Capítulos
15	INCENTIVOS AL RENDIMIENTO			17.077.129	
150	PRODUCTIVIDAD		8.323.176		
15001.1B	Investigadora General	3.893.131			
15002.1B	Vinculadas SMS	761.002			
15004.1B	P.A.S. (Personal de Administración y Servicios)	2.791.886			
15004.91	P.A.S. (Personal de Administración y Servicios)	522.680			
15004.93	P.A.S. (Personal de Administración y Servicios)	354.477			
151	GRATIFICACIONES		8.753.953		
15101.1B	Investigadora General	30.000			
15102.1B	Vinculadas SMS	1.162.095			
15104.1B	P.A.S. (Personal de Administración y Servicios)	100.000			
15104.91	P.A.S. (Personal de Administración y Servicios)	15.000			
15104.93	P.A.S. (Personal de Administración y Servicios)	21.000			
15105.1B	Acuerdos Mejoras Retributivas	7.425.858			
16	CUOTAS, PRESTACIONES Y GASTOS SOCIAL. CARGO EMPLE.			15.839.145	
160	CUOTAS SOCIALES		14.839.145		
16001.1B	Seguridad Social	12.464.631			
16001.91	Seguridad Social	1.475.350			
16001.93	Seguridad Social	899.164			
162	GASTOS SOCIALES DEL PERSONAL		1.000.000		
16202.1B	Acción Social	225.000			
16203.1B	Seguros	135.000			
16204.1B	Ayudas al estudio	225.000			
16205.1B	Plan de Pensiones y Premios Jubilación	415.000			
2	GASTOS CORRIENTES EN BIENES Y SERVICIOS				4.921.302
20	ARRENDAMIENTOS Y CANONES			24.800	
205	ARRENDAMIENTOS DE MOBILIARIO Y ENSERES		600		
20500.07	Arrendamiento de mobiliario y enseres	600			
206	ARRENDAMIENTOS DE EQUIPOS PARA PROCESOS DE INFORM.		24.200		
20600.07	Arrendamiento de eq. Para proc. De información	24.200			
21	REPARACIONES, MANTENIMIENTO Y CONSERVACION			668.447	
213	MAQUINARIA, INSTALACIONES Y UTILLAJE		2.000		
21301.1B	Instalaciones	2.000			
216	EQUIPOS PARA PROCESOS DE LA INFORMACION		666.447		
21600.07	Equipos para procesos de información	666.447			

UNIVERSIDAD DE  
MURCIA**Estado de Gastos Presupuesto 2016**Fase: P3 ANTEPROYECTO PRESUPUESTO  
Vicerrectorado: 06 GERENCIA

Cód.	Denominación	Sbctos.	Conceptos	Artículos	Capítulos
22	MATERIAL, SUMINISTROS Y OTROS			4.178.585	
220	MATERIAL DE OFICINA		126.215		
22000.07	Ordinario no inventariable	10.100			
22000.1B	Ordinario no inventariable	1.500			
22001.1B	Prensa, revistas, libros y otras publicaciones	500			
22002.NE	Material informático no inventariable	49.128			
22002.07	Material informático no inventariable	54.987			
22002.1B	Material informático no inventariable	10.000			
221	SUMINISTROS		2.000		
22199.1B	Otros suministros	2.000			
222	COMUNICACIONES		300.723		
22200.07	Comunicaciones Telefónicas	300.723			
223	TRANSPORTES		300		
22301.07	Transportes de mensajería	50			
22301.1B	Transportes de mensajería	250			
226	GASTOS DIVERSOS		13.000		
22601.1B	Atenciones protocolarias y representativas	5.000			
22602.1B	Publicidad y propaganda	1.500			
22606.07	Reuniones, conferencias y cursos	2.000			
22606.1B	Reuniones, conferencias y cursos	4.500			
227	TRABAJOS REALIZADOS POR OTRAS EMPRESAS Y PROFES.		3.736.347		
22706.07	Estudios y trabajos técnicos	3.614.347			
22706.1B	Estudios y trabajos técnicos	100.000			
22709.1B	Otros	22.000			
23	INDEMNIZACIONES POR RAZON DEL SERVICIO			11.330	
230	DIETAS		4.527		
23000.07	Dietas	3.527			
23000.1B	Dietas	1.000			
231	LOCOMOCION		6.803		
23100.07	Locomoción	4.803			
23100.1B	Locomoción	2.000			

UNIVERSIDAD DE  
MURCIA**Estado de Gastos Presupuesto 2016**Fase: P3 ANTEPROYECTO PRESUPUESTO  
Vicerrectorado: 06 GERENCIA

Cód.	Denominación	Sbctos.	Conceptos	Artículos	Capítulos
24	GTOS. CTES. BIENES Y SERVICIOS CENTROS Y DPTOS.			38.140	
240	GTOS. CTES. BIENES Y SERVICIOS CENTROS Y DPTOS.		38.140		
24006.1B	Gastos asociados al funcionamiento de Servicios	38.140			
3	GASTOS FINANCIEROS				15.000
34	DE DEPÓSITOS Y FIANZAS			1.000	
343	AVALES		1.000		
34300.1B	Gastos financieros de avales	1.000			
35	INTERESES DE DEMORA Y OTROS GASTOS FINANCIEROS			14.000	
359	OTROS GASTOS FINANCIEROS		14.000		
35900.1B	Otros gastos financieros	1.000			
35901.1B	Comisiones bancarias por TPV/TPVV	13.000			
4	TRANSFERENCIAS CORRIENTES				142.600
48	A FAMILIAS E INSTITUCIONES SIN FINES DE LUCRO			142.600	
487	AYUDAS A INSTITUCIONES		133.600		
48701.1B	A la Fundación Hospital Clínico Veterinario	100.000			
48703.1B	A la Fundación Universidad Empresa (ENAE)	25.000			
48704.1B	A Jesús Abandonado	3.600			
48705.1B	A la Fundación FAEDYME	5.000			
488	AYUDAS A OTROS COLECTIVOS		9.000		
48802.93	Ayudas a Sindicatos y Juntas de Personal	9.000			
6	INVERSIONES REALES				2.124.097
63	INVERSION DE REPOSIC. FUNCIONAM. OPERAT. SERVIC.			1.063.892	
636	ADMINISTRACION GENERAL		1.063.892		
63607.NE	Equipos para procesos de información	45.968			
63607.07	Equipos para procesos de información	994.924			
63611.1B	Otro inmovilizado material	23.000			

UNIVERSIDAD DE  
MURCIA

## Estado de Gastos Presupuesto 2016

Fase: P3 ANTEPROYECTO PRESUPUESTO

Vicerrectorado: 06 GERENCIA

Cód.	Denominación	Sbctos.	Conceptos	Artículos	Capítulos
64	GASTOS DE INVERSIONES DE CARACTER INMATERIAL			1.060.205	
646	ADMINISTRACION GENERAL		1.060.205		
64601.07	Ampliación de proyectos	330.000			
64602.07	Nueva actividades en desarrollos informáticos	725.205			
64604.1B	Actuaciones Gerencia	5.000			
8	ACTIVOS FINANCIEROS				200.000
89	CONCESIÓN DE ANTICIPOS			200.000	
890	CONCESIÓN DE ANTICIPOS A PERSONAL UMU		200.000		
89001.1B	A corto plazo	75.000			
89002.1B	A largo plazo	125.000			
9	PASIVOS FINANCIEROS				18.013
91	AMORTIZACION DE PRESTAMOS DEL INTERIOR			18.013	
910	AMORTIZACION PRESTAMOS CORTO PLAZO SECTOR PUBLICO		18.013		
91000.07	Amortización de prestamos del Ministerio	18.013			

Total del Vicerrectorado:

151.028.681 EUROS

UNIVERSIDAD DE  
MURCIA**Estado de Gastos Presupuesto 2016**

Fase: P3 ANTEPROYECTO PRESUPUESTO

Vicerrectorado: 07 COORDINACIÓN E INTERNACIONALIZACIÓN

Cód.	Denominación	Sbctos.	Conceptos	Artículos	Capítulos
2	GASTOS CORRIENTES EN BIENES Y SERVICIOS				98.900
22	MATERIAL, SUMINISTROS Y OTROS			61.900	
220	MATERIAL DE OFICINA		11.700		
22000.15	Ordinario no inventariable	400			
22000.6B	Ordinario no inventariable	4.200			
22000.6E	Ordinario no inventariable	2.000			
22001.15	Prensa, revistas, libros y otras publicaciones	100			
22001.6B	Prensa, revistas, libros y otras publicaciones	900			
22002.15	Material informático no inventariable	200			
22002.6B	Material informático no inventariable	800			
22004.6B	Coste de fotocopias	100			
22004.6E	Coste de fotocopias	3.000			
221	SUMINISTROS		500		
22199.6B	Otros suministros	500			
223	TRANSPORTES		500		
22301.6B	Transportes de mensajería	500			
226	GASTOS DIVERSOS		18.200		
22601.15	Atenciones protocolarias y representativas	200			
22602.6B	Publicidad y propaganda	2.000			
22602.6E	Publicidad y propaganda	4.000			
22606.15	Reuniones, conferencias y cursos	3.000			
22606.6B	Reuniones, conferencias y cursos	5.500			
22606.6E	Reuniones, conferencias y cursos	3.000			
22699.6B	Otros	500			
227	TRABAJOS REALIZADOS POR OTRAS EMPRESAS Y PROFES.		31.000		
22706.6B	Estudios y trabajos técnicos	1.000			
22706.6E	Estudios y trabajos técnicos	30.000			
23	INDEMNIZACIONES POR RAZON DEL SERVICIO			37.000	
230	DIETAS		16.500		
23000.15	Dietas	8.000			
23000.6B	Dietas	7.000			
23000.6E	Dietas	1.500			
231	LOCOMOCION		20.500		
23100.15	Locomoción	11.000			
23100.6B	Locomoción	8.000			
23100.6E	Locomoción	1.500			
4	TRANSFERENCIAS CORRIENTES				204.912
48	A FAMILIAS E INSTITUCIONES SIN FINES DE LUCRO			204.912	

UNIVERSIDAD DE  
MURCIA

## Estado de Gastos Presupuesto 2016

Fase: P3 ANTEPROYECTO PRESUPUESTO

Vicerrectorado: 07 COORDINACIÓN E INTERNACIONALIZACIÓN

Cód.	Denominación	Sbctos.	Conceptos	Artículos	Capítulos
480	BECAS Y AYUDAS A LOS ESTUDIANTES		100.800		
48004.6E	A estudiantes enseñanza no reglada	80.000			
48099.MNA	otros estudiantes	15.000			
48099.6E	A otros estudiantes	5.800			
483	BECAS Y AYUDAS FOMENTO MOV. E INTERCAMBIO ESTUD.		104.112		
48300.6B	A estudiantes Erasmus	84.112			
48399.6B	Otras becas y ayudas a movil. e intercambio estud.	20.000			
6	INVERSIONES REALES				351.000
62	INVERSION NUEVA ASOCIADA FUNCIONAM. OPER. SERVIC.			5.000	
625	SERVICIOS UNIVERSITARIOS		5.000		
62507.15	Equipos para procesos de información	1.500			
62507.6B	Equipos para procesos de información	2.000			
62507.6E	Equipos para procesos de información	1.500			
64	GASTOS DE INVERSIONES DE CARACTER INMATERIAL			346.000	
645	SERVICIOS UNIVERSITARIOS		241.000		
64501.6E	Cursos Servicio de Idiomas	201.000			
64512.6B	Otras actuaciones	40.000			
646	ADMINISTRACION GENERAL		105.000		
64606.MN	Actividades Campus Mare Nostrum	105.000			

Total del Vicerrectorado:

654.812 EUROS



UNIVERSIDAD DE  
MURCIA

## Estado de Gastos Presupuesto 2016

Fase: P3 ANTEPROYECTO PRESUPUESTO  
Vicerrectorado: 08 INVESTIGACIÓN

Cód.	Denominación	Sbctos.	Conceptos	Artículos	Capítulos
2	GASTOS CORRIENTES EN BIENES Y SERVICIOS				854.553
20	ARRENDAMIENTOS Y CANONES			24.464	
205	ARRENDAMIENTOS DE MOBILIARIO Y ENSERES		2.500		
20500.2B	Arrendamiento de mobiliario y enseres	2.500			
206	ARRENDAMIENTOS DE EQUIPOS PARA PROCESOS DE INFORM.		21.964		
20600.08	Arrendamiento de eq. Para proc. De información	21.964			
21	REPARACIONES, MANTENIMIENTO Y CONSERVACION			70.159	
210	INFRAESTRUCTURA Y BIENES NATURALES		2.000		
21000.7L	Infraestructura y bienes naturales	2.000			
212	EDIFICIOS Y OTRAS CONSTRUCCIONES		5.000		
21200.08	Edificios y otras construcciones	2.000			
21200.7L	Edificios y otras construcciones	3.000			
213	MAQUINARIA, INSTALACIONES Y UTILLAJE		59.103		
21300.08	Maquinaria	900			
21300.2B	Maquinaria	200			
21300.6A	Maquinaria	47.803			
21300.7L	Maquinaria	300			
21301.08	Instalaciones	8.900			
21301.7L	Instalaciones	1.000			
214	ELEMENTOS DE TRANSPORTE		2.156		
21400.6A	Material de transporte	156			
21400.7L	Material de transporte	2.000			
216	EQUIPOS PARA PROCESOS DE LA INFORMACION		1.300		
21600.6A	Equipos para procesos de información	1.300			
219	OTRO INMOVILIZADO MATERIAL		600		
21900.08	Otro inmovilizado material	600			
22	MATERIAL, SUMINISTROS Y OTROS			734.571	
220	MATERIAL DE OFICINA		371.260		
22000.CF	Ordinario no inventariable	200			
22000.IE	Ordinario no inventariable	350			
22000.08	Ordinario no inventariable	15.400			
22000.2A	Ordinario no inventariable	700			
22000.2B	Ordinario no inventariable	7.900			
22000.22	Ordinario no inventariable	2.500			
22000.6A	Ordinario no inventariable	991			
22001.CF	Prensa, revistas, libros y otras publicaciones	50			
22001.08	Prensa, revistas, libros y otras publicaciones	324.815			
22002.08	Material informático no inventariable	600			

UNIVERSIDAD DE  
MURCIA**Estado de Gastos Presupuesto 2016**Fase: P3 ANTEPROYECTO PRESUPUESTO  
Vicerrectorado: 08 INVESTIGACIÓN

Cód.	Denominación	Sbctos.	Conceptos	Artículos	Capítulos
22002.6A	Material informático no inventariable	12.884			
22004.08	Coste de fotocopias	2.000			
22004.2B	Coste de fotocopias	2.050			
22004.6A	Coste de fotocopias	820			
221	SUMINISTROS		135.511		
22103.7L	Suministro Combustible	1.200			
22104.7L	Suministro Vestuario	1.500			
22105.4E	Suministro Productos alimenticios	4.000			
22105.6A	Suministro Productos alimenticios	14.250			
22105.7L	Suministro Productos alimenticios	21.250			
22106.6A	Suministro Prod. Farmaceuticos y mat. Sanitario	3.800			
22106.7L	Suministro Prod. Farmaceuticos y mat. Sanitario	1.000			
22110.CF	Sum. material e instrumental de labor. y experim.	550			
22110.6A	Sum. material e instrumental de labor. y experim.	37.450			
22112.6A	Sum.material electrón.,eléctrico y comunicaciones	3.687			
22199.2B	Otros suministros	200			
22199.4E	Otros suministros	24.500			
22199.6A	Otros suministros	14.124			
22199.7L	Otros suministros	8.000			
222	COMUNICACIONES		50		
22205.7L	Comunicaciones de voz y datos	50			
223	TRANSPORTES		2.393		
22301.2B	Transportes de mensajería	400			
22301.6A	Transportes de mensajería	793			
22309.2B	Otros	1.200			
224	PRIMAS DE SEGUROS		2.050		
22409.2B	Otros riesgos	1.350			
22409.6A	Otros riesgos	400			
22409.7L	Otros riesgos	300			
226	GASTOS DIVERSOS		64.713		
22601.2B	Atenciones protocolarias y representativas	3.000			
22602.08	Publicidad y propaganda	2.000			
22602.2B	Publicidad y propaganda	2.810			
22606.CF	Reuniones, conferencias y cursos	600			
22606.08	Reuniones, conferencias y cursos	2.000			
22606.2A	Reuniones, conferencias y cursos	400			
22606.2B	Reuniones, conferencias y cursos	42.853			
22606.6A	Reuniones, conferencias y cursos	1.350			
22699.08	Otros	7.500			
22699.2B	Otros	2.200			
227	TRABAJOS REALIZADOS POR OTRAS EMPRESAS Y PROFES.		158.594		
22706.2B	Estudios y trabajos técnicos	3.000			
22706.4E	Estudios y trabajos técnicos	500			
22706.7L	Estudios y trabajos técnicos	120.784			
22707.08	Proceso de datos	5.500			

UNIVERSIDAD DE  
MURCIA**Estado de Gastos Presupuesto 2016**

Fase: P3 ANTEPROYECTO PRESUPUESTO

Vicerrectorado: 08 INVESTIGACIÓN

Cód.	Denominación	Sbctos.	Conceptos	Artículos	Capítulos
22708.6A	Eliminación de residuos tóxicos.	28.810			
23	INDEMNIZACIONES POR RAZON DEL SERVICIO			25.359	
230	DIETAS		11.554		
23000.CF	Dietas	700			
23000.08	Dietas	4.000			
23000.2A	Dietas	200			
23000.2B	Dietas	3.500			
23000.22	Dietas	2.083			
23000.6A	Dietas	1.071			
231	LOCOMOCION		13.805		
23100.CF	Locomoción	700			
23100.08	Locomoción	4.900			
23100.2B	Locomoción	5.052			
23100.22	Locomoción	2.083			
23100.6A	Locomoción	1.070			
4	TRANSFERENCIAS CORRIENTES				240.028
48	A FAMILIAS E INSTITUCIONES SIN FINES DE LUCRO			240.028	
480	BECAS Y AYUDAS A LOS ESTUDIANTES		16.508		
48003.2B	A estudiantes de grado y posgrado	11.244			
48004.IE	A estudiantes enseñanza no reglada	1.000			
48004.6A	A estudiantes enseñanza no reglada	2.114			
48005.2A	Premios	600			
48005.2B	Premios	1.550			
481	BECAS DE COLABORACIÓN PARA ALUMNOS NO TITULADOS		7.100		
48100.4E	A colaboradores	2.300			
48100.6A	A colaboradores	4.800			
482	BECAS Y AYUDAS PARA LA INSERCIÓN VIDA LABORAL		21.420		
48200.08	Para prácticas	21.420			
484	BECAS Y AYUDAS PARA LA FORMACIÓN DE INVESTIGADORES		165.000		
48400.2B	A jóvenes investigadores	100.000			
48403.2B	Becas predoctorales UMU	65.000			
485	BECAS Y AYUDAS POSTDOCTORALES		30.000		
48500.2B	Becas y ayudas postdoctorales	30.000			
6	INVERSIONES REALES				11.568.395
62	INVERSION NUEVA ASOCIADA FUNCIONAM. OPER. SERVIC.			139.550	
621	CURSOS		1.875		

UNIVERSIDAD DE  
MURCIA

## Estado de Gastos Presupuesto 2016

Fase: P3 ANTEPROYECTO PRESUPUESTO  
Vicerrectorado: 08 INVESTIGACIÓN

Cód.	Denominación	Sbctos.	Conceptos	Artículos	Capítulos
62107.2A	Equipos para procesos de información	1.875			
625	SERVICIOS UNIVERSITARIOS		52.675		
62501.6A	Edificios y otras construcciones	5.375			
62502.6A	Maquinaria	9.000			
62502.7L	Maquinaria	2.000			
62506.08	Mobiliario y enseres	6.000			
62507.CF	Equipos para procesos de información	800			
62507.08	Equipos para procesos de información	3.680			
62507.7L	Equipos para procesos de información	300			
62510.08	Fondos bibliográficos (Inventariable)	25.320			
62511.CF	Otro inmovilizado material	200			
626	ADMINISTRACION GENERAL		85.000		
62610.ES	Fondos bibliográficos (Inventariable)	85.000			
63	INVERSION DE REPOSIC. FUNCIONAM. OPERAT. SERVIC.			10.500	
635	SERVICIOS UNIVERSITARIOS		10.500		
63511.4E	Otro inmovilizado material	10.500			
64	GASTOS DE INVERSIONES DE CARACTER INMATERIAL			11.418.345	
641	CURSOS		21.093		
64101.IE	Estudios Propios	7.750			
64101.6A	Estudios Propios	13.343			
642	INVESTIGACION SUBVENCIONADA		7.772.324		
64201.2B	Programa Ramón y Cajal	240.973			
64202.2B	Programa Juan de la Cierva	148.379			
64203.2B	Proyectos de investigación Nacional (Ministerios,	4.192.396			
64207.2B	Proyectos financiados por la F. Séneca	878.363			
64208.2B	Becas-contrato Predoctorales F. Séneca	483.213			
64209.2B	Contratos Predoctorales de Otras Entidades	29.000			
64211.2B	Bolsa Proyectos Europeos	1.600.000			
64212.2B	Bolsa Proyectos Fundación Séneca	200.000			
644	INVESTIGACION PROPIA		2.017.657		
64401.2B	Financiación Grupos de Investigación	750.000			
64404.2B	"Investigación Propia ""FP""	70.327			
64405.2B	Contratos posdoctorales UMU	300.000			
64406.2B	Acciones Estratégicas de Investigación Preferentes	98.398			
64408.2B	Contratos predoctorales UMU	698.932			
64409.2B	Programa de Apoyo a la Investigación	100.000			
645	SERVICIOS UNIVERSITARIOS		42.249		



## Estado de Gastos Presupuesto 2016

Fase: P3 ANTEPROYECTO PRESUPUESTO  
Vicerrectorado: 08 INVESTIGACIÓN

Cód.	Denominación	Sbctos.	Conceptos	Artículos	Capítulos
64506.2A	Jornadas	500			
64512.CF	Otras actuaciones	8.144			
64512.08	Otras actuaciones	33.605			
648	GASTOS DE INVERSIONES DE CARACTER INMATERIAL		1.565.022		
64801.08	Revistas científicas (Fondo Bibliográfico)	1.565.022			
9	PASIVOS FINANCIEROS				11.837
91	AMORTIZACION DE PRESTAMOS DEL INTERIOR			11.837	
910	AMORTIZACION PRESTAMOS CORTO PLAZO SECTOR PUBLICO		11.837		
91000.2B	Amortización de prestamos del Ministerio	11.837			

Total del Vicerrectorado:

12.674.813 EUROS

UNIVERSIDAD DE  
MURCIA

## Estado de Gastos Presupuesto 2016

Fase: P3 ANTEPROYECTO PRESUPUESTO  
Vicerrectorado: 09 FORMACIÓN E INNOVACIÓN

Cód.	Denominación	Sbctos.	Conceptos	Artículos	Capítulos
1	GASTOS DE PERSONAL				131.111
12	PERSONAL FUNCIONARIO			31.111	
120	FUNCIONARIOS DOCENTES		31.111		
12006.PE	Complemento Específico por Cargo Académico	5.139			
12006.7D	Complemento Específico por Cargo Académico	5.139			
12006.7E	Complemento Específico por Cargo Académico	10.934			
12006.7G	Complemento Específico por Cargo Académico	5.139			
12006.7I	Complemento Específico por Cargo Académico	4.760			
16	CUOTAS, PRESTACIONES Y GASTOS SOCIAL. CARGO EMPLE.			100.000	
162	GASTOS SOCIALES DEL PERSONAL		100.000		
16201.2G	Formación y Perfeccionamiento P.A.S. y P.D.I.	100.000			
2	GASTOS CORRIENTES EN BIENES Y SERVICIOS				62.630
21	REPARACIONES, MANTENIMIENTO Y CONSERVACION			112	
213	MAQUINARIA, INSTALACIONES Y UTILLAJE		112		
21300.7E	Maquinaria	112			
22	MATERIAL, SUMINISTROS Y OTROS			32.052	
220	MATERIAL DE OFICINA		13.202		
22000.AT	Ordinario no inventariable	800			
22000.BS	Ordinario no inventariable	200			
22000.PE	Ordinario no inventariable	1.000			
22000.UI	Ordinario no inventariable	760			
22000.18	Ordinario no inventariable	400			
22000.19	Ordinario no inventariable	900			
22000.6D	Ordinario no inventariable	900			
22000.7D	Ordinario no inventariable	1.042			
22000.7E	Ordinario no inventariable	2.000			
22000.7G	Ordinario no inventariable	1.300			
22000.7I	Ordinario no inventariable	300			
22000.94	Ordinario no inventariable	700			
22002.AT	Material informático no inventariable	100			
22002.18	Material informático no inventariable	500			
22002.19	Material informático no inventariable	1.100			
22002.6D	Material informático no inventariable	100			
22002.94	Material informático no inventariable	500			
22004.6D	Coste de fotocopias	600			
221	SUMINISTROS		5.000		
22109.6D	Suministros de material de reprografía y similares	4.000			
22199.18	Otros suministros	400			

UNIVERSIDAD DE  
MURCIA**Estado de Gastos Presupuesto 2016**Fase: P3 ANTEPROYECTO PRESUPUESTO  
Vicerrectorado: 09 FORMACIÓN E INNOVACIÓN

Cód.	Denominación	Sbctos.	Conceptos	Artículos	Capítulos
22199.94	Otros suministros	600			
224	PRIMAS DE SEGUROS		480		
22409.7D	Otros riesgos	480			
226	GASTOS DIVERSOS		13.370		
22601.19	Atenciones protocolarias y representativas	300			
22601.7D	Atenciones protocolarias y representativas	160			
22601.7E	Atenciones protocolarias y representativas	360			
22602.AT	Publicidad y propaganda	300			
22602.BS	Publicidad y propaganda	200			
22602.18	Publicidad y propaganda	1.000			
22602.6D	Publicidad y propaganda	4.000			
22602.94	Publicidad y propaganda	1.000			
22606.UI	Reuniones, conferencias y cursos	800			
22606.19	Reuniones, conferencias y cursos	1.000			
22699.19	Otros	250			
22699.6D	Otros	4.000			
23	INDEMNIZACIONES POR RAZON DEL SERVICIO			30.466	
230	DIETAS		7.900		
23000.AT	Dietas	500			
23000.BS	Dietas	200			
23000.UI	Dietas	600			
23000.18	Dietas	1.900			
23000.19	Dietas	1.000			
23000.6D	Dietas	2.000			
23000.7E	Dietas	1.000			
23000.94	Dietas	700			
231	LOCOMOCION		22.566		
23100.AT	Locomoción	500			
23100.BS	Locomoción	200			
23100.UI	Locomoción	766			
23100.18	Locomoción	5.000			
23100.19	Locomoción	3.000			
23100.6D	Locomoción	10.600			
23100.7E	Locomoción	1.000			
23100.94	Locomoción	1.500			
4	TRANSFERENCIAS CORRIENTES				31.000
48	A FAMILIAS E INSTITUCIONES SIN FINES DE LUCRO			31.000	
480	BECAS Y AYUDAS A LOS ESTUDIANTES		22.900		
48004.AT	A estudiantes enseñanza no reglada	4.000			
48004.BS	A estudiantes enseñanza no reglada	200			
48004.PE	A estudiantes enseñanza no reglada	3.000			

UNIVERSIDAD DE  
MURCIA

## Estado de Gastos Presupuesto 2016

Fase: P3 ANTEPROYECTO PRESUPUESTO  
Vicerrectorado: 09 FORMACIÓN E INNOVACIÓN

Cód.	Denominación	Sbctos.	Conceptos	Artículos	Capítulos
48004.7D	A estudiantes enseñanza no reglada	5.000			
48004.7E	A estudiantes enseñanza no reglada	5.025			
48004.7G	A estudiantes enseñanza no reglada	1.800			
48004.7I	A estudiantes enseñanza no reglada	1.800			
48004.7P	A estudiantes enseñanza no reglada	2.075			
482	BECAS Y AYUDAS PARA LA INSERCIÓN VIDA LABORAL		8.100		
48200.19	Para prácticas	8.100			
6	INVERSIONES REALES				710.969
62	INVERSION NUEVA ASOCIADA FUNCIONAM. OPER. SERVIC.			7.250	
621	CURSOS		4.400		
62104.AT	Uillaje	500			
62107.AT	Equipos para procesos de información	1.200			
62107.6D	Equipos para procesos de información	1.200			
62110.AT	Fondos bibliográficos (Inventariable)	1.500			
625	SERVICIOS UNIVERSITARIOS		2.250		
62506.19	Mobiliario y enseres	300			
62507.19	Equipos para procesos de información	850			
62507.94	Equipos para procesos de información	800			
62510.UI	Fondos bibliográficos (Inventariable)	150			
62510.19	Fondos bibliográficos (Inventariable)	150			
626	ADMINISTRACION GENERAL		600		
62607.18	Equipos para procesos de información	600			
63	INVERSION DE REPOSIC. FUNCIONAM. OPERAT. SERVIC.			800	
631	CURSOS		800		
63106.7I	Mobiliario y enseres	200			
63107.7I	Equipos para procesos de información	600			
64	GASTOS DE INVERSIONES DE CARACTER INMATERIAL			702.919	
641	CURSOS		168.975		
64101.AT	Estudios Propios	27.000			





UNIVERSIDAD DE  
MURCIA



## Estado de Gastos Presupuesto 2016

Fase: P3 ANTEPROYECTO PRESUPUESTO  
Vicerrectorado: 09 FORMACIÓN E INNOVACIÓN

Cód.	Denominación	Sbctos.	Conceptos	Artículos	Capítulos
64101.BS	Estudios Propios	820			
64101.PE	Estudios Propios	18.161			
64101.7D	Estudios Propios	33.679			
64101.7E	Estudios Propios	55.346			
64101.7G	Estudios Propios	8.441			
64101.7I	Estudios Propios	8.720			
64101.7P	Estudios Propios	16.808			
645	SERVICIOS UNIVERSITARIOS		533.944		
64502.6D	Cursos Universidad del Mar	210.000			
64503.18	Cursos Aula de Mayores	62.924			
64504.2G	Otros cursos	5.900			
64512.UI	Otras actuaciones	255.120			

Total del Vicerrectorado:

935.710 EUROS

UNIVERSIDAD DE  
MURCIA**Estado de Gastos Presupuesto 2016**

Fase: P3 ANTEPROYECTO PRESUPUESTO

Vicerrectorado: 10 ECONOMÍA, SOSTENIBILIDAD Y CIENCIAS DE LA SALUD

Cód.	Denominación	Sbctos.	Conceptos	Artículos	Capítulos
2	GASTOS CORRIENTES EN BIENES Y SERVICIOS				18.714.929
20	ARRENDAMIENTOS Y CANONES			20.600	
202	ARRENDAMIENTOS DE EDIFICIOS Y OTRAS CONSTRUCCIONES		20.600		
20200.RH	Edificios y Otras Construcciones	20.600			
21	REPARACIONES, MANTENIMIENTO Y CONSERVACION			3.779.439	
210	INFRAESTRUCTURA Y BIENES NATURALES		512.104		
21000.4D	Infraestructura y bienes naturales	512.104			
212	EDIFICIOS Y OTRAS CONSTRUCCIONES		2.637.131		
21200.AC	Edificios y otras construcciones	608			
21200.GE	Edificios y otras construcciones	15.000			
21200.4D	Edificios y otras construcciones	2.621.523			
213	MAQUINARIA, INSTALACIONES Y UTILLAJE		490.648		
21300.AC	Maquinaria	8.000			
21300.GE	Maquinaria	4.000			
21300.SP	Maquinaria	4.000			
21300.4D	Maquinaria	474.648			
214	ELEMENTOS DE TRANSPORTE		24.556		
21400.AC	Material de transporte	3.050			
21400.4D	Material de transporte	21.506			
216	EQUIPOS PARA PROCESOS DE LA INFORMACION		115.000		
21600.4D	Equipos para procesos de información	115.000			
22	MATERIAL, SUMINISTROS Y OTROS			12.545.268	
220	MATERIAL DE OFICINA		56.901		
22000.AC	Ordinario no inventariable	2.000			
22000.GE	Ordinario no inventariable	4.000			
22000.RH	Ordinario no inventariable	2.000			
22000.SP	Ordinario no inventariable	5.000			
22000.16	Ordinario no inventariable	2.500			
22000.4A	Ordinario no inventariable	8.001			
22001.AC	Prensa, revistas, libros y otras publicaciones	200			
22001.4A	Prensa, revistas, libros y otras publicaciones	1.000			
22002.GE	Material informático no inventariable	1.200			
22002.SP	Material informático no inventariable	1.000			
22002.4A	Material informático no inventariable	4.000			
22003.SP	Gastos de publicaciones	3.000			
22004.RH	Coste de fotocopias	23.000			
221	SUMINISTROS		4.389.350		
22100.4D	Suministro Energía eléctrica	3.500.000			

UNIVERSIDAD DE  
MURCIA**Estado de Gastos Presupuesto 2016**

Fase: P3 ANTEPROYECTO PRESUPUESTO

Vicerrectorado: 10 ECONOMÍA, SOSTENIBILIDAD Y CIENCIAS DE LA SALUD

Cód.	Denominación	Sbctos.	Conceptos	Artículos	Capítulos
22101.4D	Suministro Agua	430.000			
22102.4D	Suministro Gas	280.000			
22103.AC	Suministro Combustible	3.750			
22103.4D	Suministro Combustible	52.000			
22104.AC	Suministro Vestuario	105.000			
22106.SP	Suministro Prod. Farmaceuticos y mat. Sanitario	9.000			
22199.AC	Otros suministros	2.600			
22199.4A	Otros suministros	7.000			
222	COMUNICACIONES		140.000		
22201.AC	Comunicaciones Postales	140.000			
223	TRANSPORTES		276.814		
22300.4D	Mudanzas	241.538			
22301.16	Transportes de mensajería	500			
22309.4D	Otros	34.776			
224	PRIMAS DE SEGUROS		235.000		
22401.AC	Vehiculos	30.000			
22409.AC	Otros riesgos	205.000			
225	TRIBUTOS		8.403		
22500.4D	Estatales	1			
22501.4D	Autonómicos	1			
22502.AC	Locales	8.400			
22502.4D	Locales	1			
226	GASTOS DIVERSOS		11.300		
22606.AC	Reuniones, conferencias y cursos	500			
22606.GE	Reuniones, conferencias y cursos	5.800			
22606.SP	Reuniones, conferencias y cursos	4.000			
22606.16	Reuniones, conferencias y cursos	1.000			
227	TRABAJOS REALIZADOS POR OTRAS EMPRESAS Y PROFES.		7.427.500		
22700.4D	Limpieza y aseo	6.107.000			
22701.AC	Seguridad	1.027.500			
22706.GE	Estudios y trabajos técnicos	55.000			
22706.SP	Estudios y trabajos técnicos	113.000			
22706.4A	Estudios y trabajos técnicos	120.000			
22706.4D	Estudios y trabajos técnicos	3.000			
22709.4D	Otros	2.000			
23	INDEMNIZACIONES POR RAZON DEL SERVICIO			9.222	
230	DIETAS		5.203		
23000.AC	Dietas	500			
23000.GE	Dietas	2.583			
23000.RH	Dietas	120			
23000.SP	Dietas	2.000			

UNIVERSIDAD DE  
MURCIA

## Estado de Gastos Presupuesto 2016

Fase: P3 ANTEPROYECTO PRESUPUESTO

Vicerrectorado: 10 ECONOMÍA, SOSTENIBILIDAD Y CIENCIAS DE LA SALUD

Cód.	Denominación	Sbctos.	Conceptos	Artículos	Capítulos
231	LOCOMOCION		4.019		
23100.AC	Locomoción	500			
23100.GE	Locomoción	1.249			
23100.RH	Locomoción	270			
23100.SP	Locomoción	2.000			
24	GTOS. CTES. BIENES Y SERVICIOS CENTROS Y DPTOS.			2.360.400	
240	GTOS. CTES. BIENES Y SERVICIOS CENTROS Y DPTOS.		2.360.400		
24001.16	Gtos.Ct.es. bienes y servicios centros y dptos.	1.400.000			
24006.16	Gastos asociados al funcionamiento de Servicios	110.400			
24008.16	Convocatoria fungible Prácticas Docentes	500.000			
24012.16	Gasto docencia. Campus de Lorca	20.000			
24013.16	Convocatoria Prácticum	330.000			
3	GASTOS FINANCIEROS				45.537
31	DE PRÉSTAMOS EN MONEDA NACIONAL			45.537	
310	INTERESES		45.537		
31001.4A	Intereses a largo plazo	45.537			
6	INVERSIONES REALES				13.571.956
62	INVERSION NUEVA ASOCIADA FUNCIONAM. OPER. SERVIC.			13.326.376	
620	DOCENCIA		825.000		
62012.16	Gastos de Inversión Centros y Departamentos	825.000			
625	SERVICIOS UNIVERSITARIOS		26.000		
62507.16	Equipos para procesos de información	1.000			
62512.16	Inversión nueva para Docencia	25.000			
626	ADMINISTRACION GENERAL		15.000		
62602.SP	Maquinaria	15.000			
627	PLANES INTEGRALES		12.460.376		
62702.CS	FEDER PROGRAMA OPERATIVO 2014-2020	5.340.478			
62703.4A	Actuaciones en materia de seguridad	256.000			
62704.4A	Accesibilidad e integración y socialización	112.000			
62709.4A	Inversiones en Campus de Espinardo	2.151.937			
62710.4A	Cumplimiento de la normativa en instalaciones	592.300			
62711.4A	Eficiencia Energética y Renovables	185.000			
62712.4A	Inversiones en los Campus de Lorca, San Javier y F	180.000			
62713.4A	Inversiones en Campus de Murcia	278.700			
62714.4A	Infraestructuras exteriores	91.500			
62717.4A	Campus sostenible y saludable	88.000			

UNIVERSIDAD DE  
MURCIA

## Estado de Gastos Presupuesto 2016

Fase: P3 ANTEPROYECTO PRESUPUESTO

Vicerrectorado: 10 ECONOMÍA, SOSTENIBILIDAD Y CIENCIAS DE LA SALUD

Cód.	Denominación	Sbctos.	Conceptos	Artículos	Capítulos
62718.CS	Campus de CC de la Salud	3.184.461			
63	INVERSION DE REPOSIC. FUNCIONAM. OPERAT. SERVIC.			143.420	
636	ADMINISTRACION GENERAL		143.420		
63607.AC	Equipos para procesos de información	2.000			
63607.GE	Equipos para procesos de información	5.600			
63607.RH	Equipos para procesos de información	4.000			
63611.4D	Otro inmovilizado material	131.820			
64	GASTOS DE INVERSIONES DE CARACTER INMATERIAL			102.160	
642	INVESTIGACION SUBVENCIONADA		24.000		
64210.16	Proyectos financiados por la CARM	24.000			
645	SERVICIOS UNIVERSITARIOS		40.000		
64512.16	Otras actuaciones	40.000			
649	OTROS		38.160		
64901.4A	Gastos Diversos	38.160			
9	PASIVOS FINANCIEROS				1.015.676
91	AMORTIZACION DE PRESTAMOS DEL INTERIOR			1.015.676	
910	AMORTIZACION PRESTAMOS CORTO PLAZO SECTOR PUBLICO		1.015.676		
91000.4A	Amortización de prestamos del Ministerio	659.707			
91002.4A	Amortización prestamo a cp Comunidad Autónoma	355.969			

Total del Vicerrectorado:

33.348.098 EUROS

UNIVERSIDAD DE  
MURCIA

## Estado de Gastos Presupuesto 2016

Fase: P3 ANTEPROYECTO PRESUPUESTO

Vicerrectorado: 11 TRANSFERENCIA, EMPRENDIMIENTO Y EMPLEO

Cód.	Denominación	Sbctos.	Conceptos	Artículos	Capítulos
2	GASTOS CORRIENTES EN BIENES Y SERVICIOS				640.220
20	ARRENDAMIENTOS Y CANONES			1.310	
203	ARRENDAMIENTOS DE MAQUINARIA, INSTALAC.Y UTILLAJE		1.310		
20301.ST	Instalaciones	500			
20302.ME	Utillaje	210			
20302.7C	Utillaje	600			
21	REPARACIONES, MANTENIMIENTO Y CONSERVACION			23.550	
212	EDIFICIOS Y OTRAS CONSTRUCCIONES		2.000		
21200.7C	Edificios y otras construcciones	2.000			
213	MAQUINARIA, INSTALACIONES Y UTILLAJE		19.550		
21300.ME	Maquinaria	1.550			
21300.7C	Maquinaria	15.000			
21300.7N	Maquinaria	1.000			
21301.7C	Instalaciones	2.000			
215	MOBILIARIO Y ENSERES		1.400		
21500.TR	Mobiliario y enseres	400			
21500.7C	Mobiliario y enseres	1.000			
216	EQUIPOS PARA PROCESOS DE LA INFORMACION		600		
21600.TR	Equipos para procesos de información	600			
22	MATERIAL, SUMINISTROS Y OTROS			596.010	
220	MATERIAL DE OFICINA		25.420		
22000.ME	Ordinario no inventariable	800			
22000.TR	Ordinario no inventariable	1.400			
22000.13	Ordinario no inventariable	3.500			
22000.21	Ordinario no inventariable	4.000			
22000.7C	Ordinario no inventariable	3.000			
22000.7K	Ordinario no inventariable	300			
22000.7N	Ordinario no inventariable	150			
22001.13	Prensa, revistas, libros y otras publicaciones	400			
22002.TR	Material informático no inventariable	600			
22002.13	Material informático no inventariable	400			
22002.21	Material informático no inventariable	500			
22002.7C	Material informático no inventariable	2.500			
22002.7N	Material informático no inventariable	70			
22003.21	Gastos de publicaciones	2.500			
22004.ST	Coste de fotocopias	1.500			
22004.TR	Coste de fotocopias	600			
22004.7C	Coste de fotocopias	1.500			
22004.7K	Coste de fotocopias	500			
22009.7K	Otro material	1.200			
221	SUMINISTROS		189.660		
22106.ME	Suministro Prod. Farmaceuticos y mat. Sanitario	1.460			

UNIVERSIDAD DE  
MURCIA**Estado de Gastos Presupuesto 2016**

Fase: P3 ANTEPROYECTO PRESUPUESTO

Vicerrectorado: 11 TRANSFERENCIA, EMPRENDIMIENTO Y EMPLEO

Cód.	Denominación	Sbctos.	Conceptos	Artículos	Capítulos
22106.7N	Suministro Prod. Farmaceuticos y mat. Sanitario	8.650			
22107.7N	Suministro de material para la docencia	50			
22109.7N	Suministros de material de reprografía y similares	100			
22110.7C	Sum. material e instrumental de labor. y experim.	174.800			
22113.ME	Suministro de gases de laboratorio	100			
22199.ME	Otros suministros	500			
22199.ST	Otros suministros	1.000			
22199.7K	Otros suministros	3.000			
222	COMUNICACIONES		50		
22202.13	Comunicaciones Telegráficas	50			
223	TRANSPORTES		580		
22301.TR	Transportes de mensajería	280			
22301.13	Transportes de mensajería	300			
226	GASTOS DIVERSOS		43.700		
22601.21	Atenciones protocolarias y representativas	1.000			
22602.TR	Publicidad y propaganda	3.800			
22602.13	Publicidad y propaganda	5.500			
22602.21	Publicidad y propaganda	3.500			
22602.7N	Publicidad y propaganda	200			
22606.ST	Reuniones, conferencias y cursos	2.000			
22606.TR	Reuniones, conferencias y cursos	3.000			
22606.13	Reuniones, conferencias y cursos	6.500			
22606.21	Reuniones, conferencias y cursos	13.000			
22606.7K	Reuniones, conferencias y cursos	500			
22608.21	Premios, concursos y certámenes	4.000			
22699.ME	Otros	200			
22699.13	Otros	400			
22699.7C	Otros	100			
227	TRABAJOS REALIZADOS POR OTRAS EMPRESAS Y PROFES.		336.600		
22706.TR	Estudios y trabajos técnicos	31.000			
22706.13	Estudios y trabajos técnicos	139.000			
22706.21	Estudios y trabajos técnicos	15.600			
22706.7K	Estudios y trabajos técnicos	1.000			
22709.7C	Otros	150.000			
23	INDEMNIZACIONES POR RAZON DEL SERVICIO			19.350	
230	DIETAS		9.000		
23000.TR	Dietas	3.000			
23000.13	Dietas	2.500			
23000.21	Dietas	3.000			
23000.7K	Dietas	500			
231	LOCOMOCION		10.350		
23100.TR	Locomoción	2.500			
23100.13	Locomoción	2.500			

UNIVERSIDAD DE  
MURCIA

## Estado de Gastos Presupuesto 2016

Fase: P3 ANTEPROYECTO PRESUPUESTO

Vicerrectorado: 11 TRANSFERENCIA, EMPRENDIMIENTO Y EMPLEO

Cód.	Denominación	Sbctos.	Conceptos	Artículos	Capítulos
23100.21	Locomoción	4.000			
23100.7K	Locomoción	1.000			
23100.7N	Locomoción	350			
4	TRANSFERENCIAS CORRIENTES				202.600
48	A FAMILIAS E INSTITUCIONES SIN FINES DE LUCRO			202.600	
480	BECAS Y AYUDAS A LOS ESTUDIANTES		2.000		
48003.7K	A estudiantes de grado y posgrado	2.000			
481	BECAS DE COLABORACIÓN PARA ALUMNOS NO TITULADOS		3.800		
48100.MEA	colaboradores	3.800			
482	BECAS Y AYUDAS PARA LA INSERCIÓN VIDA LABORAL		196.800		
48200.13	Para prácticas	188.800			
48200.7K	Para prácticas	8.000			
6	INVERSIONES REALES				111.112
62	INVERSION NUEVA ASOCIADA FUNCIONAM. OPER. SERVIC.			51.940	
620	DOCENCIA		4.000		
62007.21	Equipos para procesos de información	4.000			
625	SERVICIOS UNIVERSITARIOS		47.940		
62502.7K	Maquinaria	500			
62502.7N	Maquinaria	10.000			
62506.7C	Mobiliario y enseres	22.000			
62507.TR	Equipos para procesos de información	2.500			
62507.13	Equipos para procesos de información	6.000			
62510.ST	Fondos bibliográficos (Inventariable)	1.100			
62510.7K	Fondos bibliográficos (Inventariable)	1.500			
62511.MEO	Otro inmovilizado material	4.340			
64	GASTOS DE INVERSIONES DE CARACTER INMATERIAL			59.172	
644	INVESTIGACION PROPIA		30.000		
64407.TR	Plan de Fomento a la Transferencia de Resultados	30.000			
645	SERVICIOS UNIVERSITARIOS		23.672		





UNIVERSIDAD DE  
MURCIA



## Estado de Gastos Presupuesto 2016

Fase: P3 ANTEPROYECTO PRESUPUESTO

Vicerrectorado: 11 TRANSFERENCIA, EMPRENDIMIENTO Y EMPLEO

Cód.	Denominación	Sbctos.	Conceptos	Artículos	Capítulos
64512.7K	Otras actuaciones	2.600			
64512.7N	Otras actuaciones	21.072			
649	OTROS		5.500		
64901.7K	Gastos Diversos	5.500			

Total del Vicerrectorado:

953.932 EUROS

UNIVERSIDAD DE  
MURCIA**Estado de Gastos Presupuesto 2016**Fase: P3 ANTEPROYECTO PRESUPUESTO  
Vicerrectorado: 12 RECTORADO

Cód.	Denominación	Sbctos.	Conceptos	Artículos	Capítulos
2	GASTOS CORRIENTES EN BIENES Y SERVICIOS				461.580
20	ARRENDAMIENTOS Y CANONES			500	
205	ARRENDAMIENTOS DE MOBILIARIO Y ENSERES		500		
20500.CI	Arrendamiento de mobiliario y enseres	500			
21	REPARACIONES, MANTENIMIENTO Y CONSERVACION			19.800	
213	MAQUINARIA, INSTALACIONES Y UTILLAJE		1.800		
21300.AJ	Maquinaria	800			
21300.CV	Maquinaria	1.000			
214	ELEMENTOS DE TRANSPORTE		18.000		
21400.CV	Material de transporte	8.000			
21400.01	Material de transporte	10.000			
22	MATERIAL, SUMINISTROS Y OTROS			160.690	
220	MATERIAL DE OFICINA		39.380		
22000.AJ	Ordinario no inventariable	400			
22000.CI	Ordinario no inventariable	1.600			
22000.CV	Ordinario no inventariable	1.500			
22000.IS	Ordinario no inventariable	400			
22000.PR	Ordinario no inventariable	1.200			
22000.RI	Ordinario no inventariable	600			
22000.SG	Ordinario no inventariable	1.500			
22000.01	Ordinario no inventariable	4.000			
22001.CI	Prensa, revistas, libros y otras publicaciones	500			
22001.CV	Prensa, revistas, libros y otras publicaciones	1.000			
22001.IS	Prensa, revistas, libros y otras publicaciones	400			
22001.RI	Prensa, revistas, libros y otras publicaciones	50			
22002.AJ	Material informático no inventariable	80			
22002.PR	Material informático no inventariable	3.850			
22002.SG	Material informático no inventariable	1.000			
22002.01	Material informático no inventariable	2.000			
22003.PR	Gastos de publicaciones	17.000			
22003.SG	Gastos de publicaciones	2.300			
221	SUMINISTROS		11.450		
22103.01	Suministro Combustible	10.000			
22104.PR	Suministro Vestuario	450			
22199.CV	Otros suministros	700			
22199.PR	Otros suministros	300			
222	COMUNICACIONES		1.300		
22201.CV	Comunicaciones Postales	1.000			
22201.RI	Comunicaciones Postales	300			
223	TRANSPORTES		1.500		
22301.CV	Transportes de mensajería	500			

UNIVERSIDAD DE  
MURCIA

## Estado de Gastos Presupuesto 2016

Fase: P3 ANTEPROYECTO PRESUPUESTO  
Vicerrectorado: 12 RECTORADO

Cód.	Denominación	Sbctos.	Conceptos	Artículos	Capítulos
22309.CV	Otros	500			
22309.PR	Otros	500			
224	PRIMAS DE SEGUROS		2.900		
22401.01	Vehículos	2.900			
225	TRIBUTOS		6.100		
22500.CV	Estatales	500			
22502.CV	Locales	5.600			
226	GASTOS DIVERSOS		96.560		
22601.CV	Atenciones protocolarias y representativas	4.000			
22601.PR	Atenciones protocolarias y representativas	16.500			
22601.01	Atenciones protocolarias y representativas	7.000			
22602.SG	Publicidad y propaganda	1.500			
22603.AJ	Jurídicos, contenciosos	5.000			
22603.CV	Jurídicos, contenciosos	15.000			
22606.AJ	Reuniones, conferencias y cursos	2.000			
22606.CI	Reuniones, conferencias y cursos	2.000			
22606.CV	Reuniones, conferencias y cursos	17.000			
22606.IS	Reuniones, conferencias y cursos	250			
22606.PR	Reuniones, conferencias y cursos	400			
22606.01	Reuniones, conferencias y cursos	17.800			
22699.CV	Otros	400			
22699.PR	Otros	210			
22699.01	Otros	7.500			
227	TRABAJOS REALIZADOS POR OTRAS EMPRESAS Y PROFES.		1.500		
22706.SG	Estudios y trabajos técnicos	500			
22709.CV	Otros	1.000			
23	INDEMNIZACIONES POR RAZON DEL SERVICIO			280.590	
230	DIETAS		105.540		
23000.AJ	Dietas	2.000			
23000.CI	Dietas	2.000			
23000.CV	Dietas	80.000			
23000.IS	Dietas	1.500			
23000.PR	Dietas	2.040			
23000.SG	Dietas	2.000			
23000.01	Dietas	16.000			
231	LOCOMOCION		144.050		
23100.AJ	Locomoción	1.000			
23100.CI	Locomoción	2.000			
23100.CV	Locomoción	125.000			
23100.IS	Locomoción	1.500			
23100.PR	Locomoción	1.550			
23100.SG	Locomoción	2.000			
23100.01	Locomoción	11.000			
233	OTRAS INDEMNIZACIONES		31.000		

UNIVERSIDAD DE  
MURCIA**Estado de Gastos Presupuesto 2016**Fase: P3 ANTEPROYECTO PRESUPUESTO  
Vicerrectorado: 12 RECTORADO

Cód.	Denominación	Sbctos.	Conceptos	Artículos	Capítulos
23300.CV	Otras indemnizaciones	25.000			
23300.SG	Otras indemnizaciones	6.000			
4	TRANSFERENCIAS CORRIENTES				16.600
48	A FAMILIAS E INSTITUCIONES SIN FINES DE LUCRO			16.600	
487	AYUDAS A INSTITUCIONES		15.000		
48700.CVA	la FUND.B.VIRT.MIGUEL DE CERVAN.(C.VARGAS LLOSA)	15.000			
489	OTRAS BECAS Y AYUDAS		1.600		
48902.01	Eventos	1.600			
6	INVERSIONES REALES				32.996
62	INVERSION NUEVA ASOCIADA FUNCIONAM. OPER. SERVIC.			15.920	
625	SERVICIOS UNIVERSITARIOS		1.500		
62506.CI	Mobiliario y enseres	300			
62507.CI	Equipos para procesos de información	1.200			
626	ADMINISTRACION GENERAL		14.420		
62606.RI	Mobiliario y enseres	300			
62607.AJ	Equipos para procesos de información	1.500			
62607.CV	Equipos para procesos de información	5.000			
62607.PR	Equipos para procesos de información	120			
62607.SG	Equipos para procesos de información	2.500			
62611.CV	Otro inmovilizado material	5.000			
63	INVERSION DE REPOSIC. FUNCIONAM. OPERAT. SERVIC.			12.276	
630	DOCENCIA		1.500		
63001.IS	.	1.500			
636	ADMINISTRACION GENERAL		10.776		
63606.RI	Mobiliario y enseres	300			
63607.AJ	Equipos para procesos de información	1.100			
63607.PR	Equipos para procesos de información	800			
63607.RI	Equipos para procesos de información	800			
63607.SG	Equipos para procesos de información	1.776			
63607.01	Equipos para procesos de información	1.000			
63611.CV	Otro inmovilizado material	5.000			



## Estado de Gastos Presupuesto 2016

Fase: P3 ANTEPROYECTO PRESUPUESTO  
Vicerrectorado: 12 RECTORADO

Cód.	Denominación	Sbctos.	Conceptos	Artículos	Capítulos
64	GASTOS DE INVERSIONES DE CARACTER INMATERIAL			4.800	
649	OTROS		4.800		
64901.01	Gastos Diversos	4.800			

Total del Vicerrectorado:

511.176 EUROS



## Estado de Gastos Presupuesto 2016

Fase: P3 ANTEPROYECTO PRESUPUESTO  
Vicerrectorado: 13 DEFENSOR DEL UNIVERSITARIO

Cód.	Denominación	Sbctos.	Conceptos	Artículos	Capítulos
2	GASTOS CORRIENTES EN BIENES Y SERVICIOS				8.450
22	MATERIAL, SUMINISTROS Y OTROS			1.750	
220	MATERIAL DE OFICINA		300		
22000.DU	Ordinario no inventariable	200			
22002.DU	Material informático no inventariable	100			
226	GASTOS DIVERSOS		1.450		
22602.DU	Publicidad y propaganda	350			
22606.DU	Reuniones, conferencias y cursos	1.100			
23	INDEMNIZACIONES POR RAZON DEL SERVICIO			6.700	
230	DIETAS		3.500		
23000.DU	Dietas	3.500			
231	LOCOMOCION		3.200		
23100.DU	Locomoción	3.200			
6	INVERSIONES REALES				1.300
62	INVERSION NUEVA ASOCIADA FUNCIONAM. OPER. SERVIC.			1.300	
625	SERVICIOS UNIVERSITARIOS		1.300		
62507.DU	Equipos para procesos de información	1.300			

Total del Vicerrectorado:  
Total del Presupuesto de Gastos:

9.750 EUROS  
204.449.065 EUROS



# **PRESUPUESTO**

## **Gastos (servicios – unidades orgánicas)**

# Índice

# Gastos

## Presupuestos de Gastos

### 01. Consejo Social

0035 Consejo Social.....	81
--------------------------	----

### 02. Estudiantes, Calidad e Igualdad

00CM Colegio Mayor Azarbe.....	87
006C Atención a la Diversidad y Voluntariado (ADYV) .....	88
0062 Servicios Generales (Estudiantes Calidad e Igualdad) .....	90
009A Unidad para la Calidad .....	92

### 03. Planificación de enseñanzas

00SE Área de Gestión Académica .....	95
002D Servicios Generales (Planificación de las Enseñanzas).....	97

### 04. Comunicación, Cultura y Deportes

00CP Servicio de Comunicación y Proyección Universitaria.....	101
0011 Servicio de Publicaciones.....	102
0017 Servicios Generales (Comunicación, Cultura y Deportes) .....	104
0092 Servicio de Actividades Deportivas (SAD).....	105
0096 Servicio de Información Universitaria .....	107
0098 Servicio de Actividades Culturales .....	108
00SC Scipium.....	110
004B Museo.....	111

### 05. Profesorado

001A Servicios Generales (Profesorado).....	115
---	-----

### 06. Gerencia

0093 Asuntos Generales (Servicios Complementarios).....	119
00NE Noé .....	120
0007 Área de Tecnologías de la Información y la Comunicación Aplicadas .....	121
001B Servicios Generales (Gerencia) .....	123
0091 Asuntos Generales (Investigación).....	127

### 07. Coordinación e Internacionalización

0015 Servicios Generales (Coordinación e Internacionalización) .....	131
006B Relaciones Internacionales .....	132
006E Servicio de Idiomas .....	134
00MN C.E.I. Mare Nostrum .....	135



**08. Investigación**

00CF Servicio Externo en Ciencias y Técnicas Forenses .....	139
007L Granja Veterinaria.....	140
004E Acuario .....	141
00ES Estacio .....	142
00IE Instituto Universitario de Investigación del Envejecimiento.....	143
0008 Biblioteca Universitaria .....	144
002A Instituto Universitario del Agua y Medio Ambiente (INUAMA) .....	146
002B Área de Investigación.....	147
0022 Servicios Generales (Investigación) .....	149
006A Servicio de Apoyo a la Investigación.....	150

**09. Formación e Innovación**

00AT Centro de Estudios del Próximo Oriente y Antigüedad Tardía .....	155
00BS Centro de Estudios de Bioderecho, Ética y Salud (CEBES).....	156
00PE Escuela de Práctica Enfermera .....	157
0018 Aula Senior .....	158
0019 Servicios Generales (Formación e Innovación).....	159
002G Centro de Formación y Desarrollo Profesional .....	160
006D Universidad del Mar .....	161
007D Escuela de Práctica Psicológica .....	162
007E Escuela de Práctica Jurídica .....	163
007G Escuela de Práctica Social .....	164
007I Escuela de Práctica Laboral .....	165
007P Centro de Estudios Económicos y Empresariales .....	166
0094 Promoción Educativa.....	167
00UI Unidad de Innovación .....	168

**10. Economía, Sostenibilidad y Ciencias de la Salud**

00AC Área de Contratación.....	171
00CS Campus Ciencia de la Salud .....	173
00GE Área de Gestión Económica .....	174
00RH Recursos Humanos .....	175
00SP Servicio de Prevención .....	176
0016 Servicios Generales (Infraestructuras y Sostenibilidad) .....	177
004A Infraestructura Universitaria .....	178
004D Mantenimiento.....	180

**11. Transferencia, Emprendimiento y Empleo**

00ST Serv. Prevención, Promoción del desarrollo infantil y atención primaria ..	185
0013 Centro Orientación e Información de Empleo (COIE) .....	186
007C Clínica Odontológica .....	188
007K Servicio de Psicología Aplicada (SEPA) .....	189
007N Clínica Universitaria de Visión Integral .....	191
00MD Centro de Medicina del Deporte .....	192
00TR Oficina de Transferencia de Resultados de Investigación (OTRI).....	193
0021 Servicios Generales (Transferencia, Emprendimiento y Empleo) .....	195



## 12. Secretaría General

00AJ Área Jurídica .....	199
00PR Gabinete Protocolario .....	200
00RI Relaciones Institucionales.....	201
00SG Secretaría General .....	202
0001 Rectorado .....	203
00CI Área de Control Interno.....	205
00CV Servicio de Dirección .....	206
00IS Inspección de Servicios.....	208

## 13. Defensor del Universitario

00DU Defensor Universitario .....	2011
-----------------------------------	------



# Presupuesto de Gastos

## Consejo Social

0035 Consejo Social

---

UNIVERSIDAD DE  
MURCIA

## Estado de Gastos Presupuesto 2016

Fase: P3 ANTEPROYECTO PRESUPUESTO  
Vicerrectorado: 01 CONSEJO SOCIAL  
Programa: 463B APOYO A LA COMUNICACIÓN SOCIAL  
Unidad de Gasto: 0035 CONSEJO SOCIAL

Cód.	Denominación	Sbctos.	Conceptos	Artículos	Capítulos
1	GASTOS DE PERSONAL				127.265
10	ALTOS CARGOS			30.300	
100	RETRIBUCIONES BÁSICAS Y OTRAS REM. DE ALTOS CARGOS		30.300		
10001	Retribuciones complementarias	30.300			
12	PERSONAL FUNCIONARIO			53.710	
121	FUNCIONARIO PAS (PERSONAL ADMINISTRAC. Y SERVIC.)		53.710		
12101	Sueldo	22.304			
12102	Trienios	3.587			
12103	Complemento de Destino	10.659			
12104	Complemento Específico	17.160			
15	INCENTIVOS AL RENDIMIENTO			22.705	
150	PRODUCTIVIDAD		11.294		
15004	P.A.S. (Personal de Administración y Servicios)	11.294			
151	GRATIFICACIONES		11.411		
15104	P.A.S. (Personal de Administración y Servicios)	11.411			
16	CUOTAS, PRESTACIONES Y GASTOS SOCIAL. CARGO EMPL.			20.550	
160	CUOTAS SOCIALES		20.550		
16001	Seguridad Social	20.550			
2	GASTOS CORRIENTES EN BIENES Y SERVICIOS				103.100
21	REPARACIONES, MANTENIMIENTO Y CONSERVACION			400	
213	MAQUINARIA, INSTALACIONES Y UTILLAJE		400		
21300	Maquinaria	400			
22	MATERIAL, SUMINISTROS Y OTROS			57.900	
220	MATERIAL DE OFICINA		3.600		
22000	Ordinario no inventariable	2.000			
22001	Prensa, revistas, libros y otras publicaciones	1.000			
22003	Gastos de publicaciones	600			
223	TRANSPORTES		300		
22301	Transportes de mensajería	300			

UNIVERSIDAD DE  
MURCIA

## Estado de Gastos Presupuesto 2016

Fase: P3 ANTEPROYECTO PRESUPUESTO  
Vicerrectorado: 01 CONSEJO SOCIAL  
Programa: 463B APOYO A LA COMUNICACIÓN SOCIAL  
Unidad de Gasto: 0035 CONSEJO SOCIAL

Cód.	Denominación	Sbctos.	Conceptos	Artículos	Capítulos
226	GASTOS DIVERSOS		9.000		
22601	Atenciones protocolarias y representativas	3.000			
22606	Reuniones, conferencias y cursos	6.000			
227	TRABAJOS REALIZADOS POR OTRAS EMPRESAS Y PROFES.		45.000		
22706	Estudios y trabajos técnicos	45.000			
23	INDEMNIZACIONES POR RAZON DEL SERVICIO			44.800	
230	DIETAS		5.000		
23000	Dietas	5.000			
231	LOCOMOCION		2.000		
23100	Locomoción	2.000			
233	OTRAS INDEMNIZACIONES		37.800		
23300	Otras indemnizaciones	37.800			
4	TRANSFERENCIAS CORRIENTES				8.750
48	A FAMILIAS E INSTITUCIONES SIN FINES DE LUCRO			8.750	
480	BECAS Y AYUDAS A LOS ESTUDIANTES		2.000		
48005	Premios	2.000			
482	BECAS Y AYUDAS PARA LA INSERCIÓN VIDA LABORAL		4.500		
48200	Para prácticas	4.500			
485	BECAS Y AYUDAS POSTDOCTORALES		2.250		
48500	Becas y ayudas postdoctorales	2.250			
6	INVERSIONES REALES				3.000
62	INVERSION NUEVA ASOCIADA FUNCIONAM. OPER. SERVIC.			3.000	
626	ADMINISTRACION GENERAL		3.000		
62607	Equipos para procesos de información	3.000			

Total de la Unidad de Gasto:

242.115 EUROS



# Presupuesto de Gastos

## Vicerrectorado de Estudiantes, Calidad e Igualdad

<b>00CM</b>	<b>Colegio Mayor Azarbe</b>
<b>006C</b>	<b>Atención a la Diversidad y Voluntariado (ADyV)</b>
<b>0062</b>	<b>Servicios Grales. (Estudiantes, Calidad e Igualdad)</b>
<b>009A</b>	<b>Unidad para la Calidad</b>

---

UNIVERSIDAD DE  
MURCIA

## Estado de Gastos Presupuesto 2016

**Fase:** P3 ANTEPROYECTO PRESUPUESTO**Vicerrectorado:** 02 ESTUDIANTES CALIDAD E IGUALDAD**Programa:** 321B SERVICIOS COMPLEMENTARIOS DE LA ENSEÑANZA**Unidad de Gasto:** 00CM COLEGIO MAYOR AZARBE

Cód.	Denominación	Sbctos.	Conceptos	Artículos	Capítulos
2	GASTOS CORRIENTES EN BIENES Y SERVICIOS				446.312
21	REPARACIONES, MANTENIMIENTO Y CONSERVACION			99.810	
213	MAQUINARIA, INSTALACIONES Y UTILLAJE		99.810		
21301	Instalaciones	99.810			
22	MATERIAL, SUMINISTROS Y OTROS			346.502	
220	MATERIAL DE OFICINA		16.000		
22000	Ordinario no inventariable	16.000			
221	SUMINISTROS		260.502		
22105	Suministro Productos alimenticios	260.502			
227	TRABAJOS REALIZADOS POR OTRAS EMPRESAS Y PROFES.		70.000		
22701	Seguridad	70.000			
6	INVERSIONES REALES				39.000
62	INVERSION NUEVA ASOCIADA FUNCIONAM. OPER. SERVIC.			25.000	
625	SERVICIOS UNIVERSITARIOS		25.000		
62506	Mobiliario y enseres	25.000			
64	GASTOS DE INVERSIONES DE CARACTER INMATERIAL			14.000	
645	SERVICIOS UNIVERSITARIOS		14.000		
64512	Otras actuaciones	14.000			

Total de la Unidad de Gasto:

485.312 EUROS

UNIVERSIDAD DE  
MURCIA

## Estado de Gastos Presupuesto 2016

Fase: P3 ANTEPROYECTO PRESUPUESTO

Vicerrectorado: 02 ESTUDIANTES CALIDAD E IGUALDAD

Programa: 321B SERVICIOS COMPLEMENTARIOS DE LA ENSEÑANZA

Unidad de Gasto: 006C ATENCIÓN A LA DIVERSIDAD Y VOLUNTARIADO (ADYV)

Cód.	Denominación	Sbctos.	Conceptos	Artículos	Capítulos
2	GASTOS CORRIENTES EN BIENES Y SERVICIOS				41.993
21	REPARACIONES, MANTENIMIENTO Y CONSERVACION			1.600	
216	EQUIPOS PARA PROCESOS DE LA INFORMACION		1.600		
21600	Equipos para procesos de información	1.600			
22	MATERIAL, SUMINISTROS Y OTROS			35.060	
220	MATERIAL DE OFICINA		13.000		
22000	Ordinario no inventariable	10.000			
22002	Material informático no inventariable	3.000			
226	GASTOS DIVERSOS		8.900		
22602	Publicidad y propaganda	2.200			
22606	Reuniones, conferencias y cursos	6.700			
227	TRABAJOS REALIZADOS POR OTRAS EMPRESAS Y PROFES.		13.160		
22706	Estudios y trabajos técnicos	13.160			
23	INDEMNIZACIONES POR RAZON DEL SERVICIO			5.333	
230	DIETAS		2.583		
23000	Dietas	2.583			
231	LOCOMOCION		2.750		
23100	Locomoción	2.750			
4	TRANSFERENCIAS CORRIENTES				9.000
48	A FAMILIAS E INSTITUCIONES SIN FINES DE LUCRO			9.000	
482	BECAS Y AYUDAS PARA LA INSERCIÓN VIDA LABORAL		3.000		
48200	Para prácticas	3.000			
489	OTRAS BECAS Y AYUDAS		6.000		
48901	Premios al Fomento de la Transferencia	6.000			
6	INVERSIONES REALES				85.000
62	INVERSION NUEVA ASOCIADA FUNCIONAM. OPER. SERVIC.			16.000	
625	SERVICIOS UNIVERSITARIOS		16.000		
62507	Equipos para procesos de información	16.000			



UNIVERSIDAD DE  
MURCIA

## Estado de Gastos Presupuesto 2016

**Fase:** P3 ANTEPROYECTO PRESUPUESTO**Vicerrectorado:** 02 ESTUDIANTES CALIDAD E IGUALDAD**Programa:** 321B SERVICIOS COMPLEMENTARIOS DE LA ENSEÑANZA**Unidad de Gasto:** 006C ATENCIÓN A LA DIVERSIDAD Y VOLUNTARIADO (ADYV)

Cód.	Denominación	Sbctos.	Conceptos	Artículos	Capítulos
64	GASTOS DE INVERSIONES DE CARACTER INMATERIAL			69.000	
645	SERVICIOS UNIVERSITARIOS		69.000		
64509	Organización de otras actividades	3.000			
64510	Actuaciones de apoyo alumnos	18.000			
64512	Otras actuaciones	48.000			

Total de la Unidad de Gasto:

135.993 EUROS

UNIVERSIDAD DE  
MURCIA

## Estado de Gastos Presupuesto 2016

**Fase:** P3 ANTEPROYECTO PRESUPUESTO  
**Vicerrectorado:** 02 ESTUDIANTES CALIDAD E IGUALDAD  
**Programa:** 321B SERVICIOS COMPLEMENTARIOS DE LA ENSEÑANZA  
**Unidad de Gasto:** 0062 SERV. GRALES. (ESTUDIANTES, CALIDAD E IGUALDAD)

Cód.	Denominación	Sbctos.	Conceptos	Artículos	Capítulos
2	GASTOS CORRIENTES EN BIENES Y SERVICIOS				24.874
21	REPARACIONES, MANTENIMIENTO Y CONSERVACION			400	
216	EQUIPOS PARA PROCESOS DE LA INFORMACION		400		
21600	Equipos para procesos de información	400			
22	MATERIAL, SUMINISTROS Y OTROS			17.672	
220	MATERIAL DE OFICINA		2.437		
22000	Ordinario no inventariable	1.466			
22002	Material informático no inventariable	971			
226	GASTOS DIVERSOS		8.604		
22602	Publicidad y propaganda	2.900			
22606	Reuniones, conferencias y cursos	5.704			
227	TRABAJOS REALIZADOS POR OTRAS EMPRESAS Y PROFES.		6.631		
22706	Estudios y trabajos técnicos	6.631			
23	INDEMNIZACIONES POR RAZON DEL SERVICIO			6.802	
230	DIETAS		3.419		
23000	Dietas	3.419			
231	LOCOMOCION		3.383		
23100	Locomoción	3.383			
4	TRANSFERENCIAS CORRIENTES				283.008
48	A FAMILIAS E INSTITUCIONES SIN FINES DE LUCRO			283.008	
480	BECAS Y AYUDAS A LOS ESTUDIANTES		130.000		
48003	A estudiantes de grado y posgrado	130.000			
481	BECAS DE COLABORACIÓN PARA ALUMNOS NO TITULADOS		118.008		
48100	A colaboradores	118.008			
483	BECAS Y AYUDAS FOMENTO MOV. E INTERCAMBIO ESTUD.		22.000		
48399	Otras becas y ayudas a movil. e intercambio estud.	22.000			
488	AYUDAS A OTROS COLECTIVOS		10.000		
48800	Ayudas a asociaciones estudiantiles	10.000			

UNIVERSIDAD DE  
MURCIA

## Estado de Gastos Presupuesto 2016

**Fase:** P3 ANTEPROYECTO PRESUPUESTO**Vicerrectorado:** 02 ESTUDIANTES CALIDAD E IGUALDAD**Programa:** 321B SERVICIOS COMPLEMENTARIOS DE LA ENSEÑANZA**Unidad de Gasto:** 0062 SERV. GRALES. (ESTUDIANTES, CALIDAD E IGUALDAD)

Cód.	Denominación	Sbctos.	Conceptos	Artículos	Capítulos
489	OTRAS BECAS Y AYUDAS		3.000		
48900	Otras becas y ayudas	3.000			
6	INVERSIONES REALES				38.600
62	INVERSION NUEVA ASOCIADA FUNCIONAM. OPER. SERVIC.			600	
625	SERVICIOS UNIVERSITARIOS		600		
62507	Equipos para procesos de información	600			
64	GASTOS DE INVERSIONES DE CARACTER INMATERIAL			38.000	
645	SERVICIOS UNIVERSITARIOS		38.000		
64510	Actuaciones de apoyo alumnos	38.000			

Total de la Unidad de Gasto:

346.482 EUROS

UNIVERSIDAD DE  
MURCIA

## Estado de Gastos Presupuesto 2016

Fase: P3 ANTEPROYECTO PRESUPUESTO  
Vicerrectorado: 02 ESTUDIANTES CALIDAD E IGUALDAD  
Programa: 422D ENSEÑANZA UNIVERSITARIA  
Unidad de Gasto: 009A UNIDAD PARA LA CALIDAD

Cód.	Denominación	Sbctos.	Conceptos	Artículos	Capítulos
2	GASTOS CORRIENTES EN BIENES Y SERVICIOS				26.307
22	MATERIAL, SUMINISTROS Y OTROS			23.556	
220	MATERIAL DE OFICINA		1.249		
22000	Ordinario no inventariable	1.249			
226	GASTOS DIVERSOS		5.307		
22606	Reuniones, conferencias y cursos	5.307			
227	TRABAJOS REALIZADOS POR OTRAS EMPRESAS Y PROFES.		17.000		
22706	Estudios y trabajos técnicos	17.000			
23	INDEMNIZACIONES POR RAZON DEL SERVICIO			2.751	
230	DIETAS		1.185		
23000	Dietas	1.185			
231	LOCOMOCION		1.566		
23100	Locomoción	1.566			
6	INVERSIONES REALES				27.100
62	INVERSION NUEVA ASOCIADA FUNCIONAM. OPER. SERVIC.			1.500	
625	SERVICIOS UNIVERSITARIOS		1.500		
62507	Equipos para procesos de información	1.500			
64	GASTOS DE INVERSIONES DE CARACTER INMATERIAL			25.600	
640	DOCENCIA		25.600		
64004	Programas Institucionales	2.600			
64005	Apoyo a los Planes de Mejoras de Titulaciones	23.000			

Total de la Unidad de Gasto:

53 . 407 EUROS



## **Presupuesto de Gastos**

# **Vicerrectorado de Planificación de Enseñanzas**

<b>00SE</b>	<b>Área de Gestión Académica</b>
<b>002D</b>	<b>Servicios Generales (Planificación de las enseñanzas)</b>

UNIVERSIDAD DE  
MURCIA

## Estado de Gastos Presupuesto 2016

**Fase:** P3 ANTEPROYECTO PRESUPUESTO**Vicerrectorado:** 03 PLANIFICACIÓN DE ENSEÑANZAS**Programa:** 321B SERVICIOS COMPLEMENTARIOS DE LA ENSEÑANZA**Unidad de Gasto:** 00SE ÁREA DE GESTIÓN ACADÉMICA

Cód.	Denominación	Sbctos.	Conceptos	Artículos	Capítulos
2	GASTOS CORRIENTES EN BIENES Y SERVICIOS				589.776
21	REPARACIONES, MANTENIMIENTO Y CONSERVACION			1.215	
212	EDIFICIOS Y OTRAS CONSTRUCCIONES		3		
21200	Edificios y otras construcciones	3			
213	MAQUINARIA, INSTALACIONES Y UTILLAJE		1.204		
21300	Maquinaria	1.002			
21301	Instalaciones	202			
215	MOBILIARIO Y ENSERES		4		
21500	Mobiliario y enseres	4			
216	EQUIPOS PARA PROCESOS DE LA INFORMACION		4		
21600	Equipos para procesos de información	4			
22	MATERIAL, SUMINISTROS Y OTROS			257.459	
220	MATERIAL DE OFICINA		16.601		
22000	Ordinario no inventariable	7.000			
22002	Material informático no inventariable	500			
22004	Coste de fotocopias	9.101			
221	SUMINISTROS		216.002		
22199	Otros suministros	216.002			
223	TRANSPORTES		300		
22301	Transportes de mensajería	300			
226	GASTOS DIVERSOS		1.554		
22602	Publicidad y propaganda	1.002			
22606	Reuniones, conferencias y cursos	502			
22699	Otros	50			
227	TRABAJOS REALIZADOS POR OTRAS EMPRESAS Y PROFES.		23.002		
22706	Estudios y trabajos técnicos	7.999			
22709	Otros	15.003			
23	INDEMNIZACIONES POR RAZON DEL SERVICIO			331.102	
230	DIETAS		1.100		
23000	Dietas	1.100			

UNIVERSIDAD DE  
MURCIA

## Estado de Gastos Presupuesto 2016

**Fase:** P3 ANTEPROYECTO PRESUPUESTO**Vicerrectorado:** 03 PLANIFICACIÓN DE ENSEÑANZAS**Programa:** 321B SERVICIOS COMPLEMENTARIOS DE LA ENSEÑANZA**Unidad de Gasto:** 00SE ÁREA DE GESTIÓN ACADÉMICA

Cód.	Denominación	Sbctos.	Conceptos	Artículos	Capítulos
231	LOCOMOCION		1		
23100	Locomoción	1			
233	OTRAS INDEMNIZACIONES		330.001		
23300	Otras indemnizaciones	330.001			
4	TRANSFERENCIAS CORRIENTES				30.000
48	A FAMILIAS E INSTITUCIONES SIN FINES DE LUCRO			30.000	
487	AYUDAS A INSTITUCIONES		30.000		
48709	A la Universidad Politécnica de Cartagena (UPCT)	30.000			
6	INVERSIONES REALES				3.950
62	INVERSION NUEVA ASOCIADA FUNCIONAM. OPER. SERVIC.			3.950	
625	SERVICIOS UNIVERSITARIOS		3.950		
62506	Mobiliario y enseres	655			
62507	Equipos para procesos de información	3.295			

Total de la Unidad de Gasto:

623 . 726 EUROS

UNIVERSIDAD DE  
MURCIA

## Estado de Gastos Presupuesto 2016

**Fase:** P3 ANTEPROYECTO PRESUPUESTO**Vicerrectorado:** 03 PLANIFICACIÓN DE ENSEÑANZAS**Programa:** 422D ENSEÑANZA UNIVERSITARIA**Unidad de Gasto:** 002D SERV. GRALES. (PLANIFICACIÓN DE LAS ENSEÑANZAS)

Cód.	Denominación	Sbctos.	Conceptos	Artículos	Capítulos
2	GASTOS CORRIENTES EN BIENES Y SERVICIOS				4.400
22	MATERIAL, SUMINISTROS Y OTROS			400	
220	MATERIAL DE OFICINA		400		
22000	Ordinario no inventariable	400			
23	INDEMNIZACIONES POR RAZON DEL SERVICIO			4.000	
230	DIETAS		1.500		
23000	Dietas	1.500			
231	LOCOMOCION		2.500		
23100	Locomoción	2.500			
4	TRANSFERENCIAS CORRIENTES				57.700
48	A FAMILIAS E INSTITUCIONES SIN FINES DE LUCRO			57.700	
480	BECAS Y AYUDAS A LOS ESTUDIANTES		57.700		
48002	A estudiantes de doctorado	30.000			
48006	Bolsa becas posgrado	27.700			
6	INVERSIONES REALES				1.140.428
63	INVERSION DE REPOSIC. FUNCIONAM. OPERAT. SERVIC.			1.500	
631	CURSOS		1.500		
63107	Equipos para procesos de información	1.500			
64	GASTOS DE INVERSIONES DE CARACTER INMATERIAL			1.138.928	
640	DOCENCIA		1.138.928		
64001	Cursos Oficiales Posgrado	24.123			
64002	Bolsa Cursos Oficiales Posgrado	1.025.000			
64003	Actuaciones Escuela de Doctorado	89.805			

Total de la Unidad de Gasto:

1.202.528 EUROS





## **Presupuesto de Gastos**

### **Vicerrectorado de Comunicación, Cultura y Deportes**

<b>00CP</b>	<b>Servicio de Comunicación y Proyecc. Universitaria</b>
<b>0011</b>	<b>Servicio de Publicaciones</b>
<b>0017</b>	<b>Serv. Grales. Comunicación, Cultura y Deportes</b>
<b>0092</b>	<b>Servicio de Actividades Deportivas (SAD)</b>
<b>0096</b>	<b>Servicio de Información Universitaria</b>
<b>0098</b>	<b>Servicio de Actividades Culturales</b>
<b>00SC</b>	<b>Scipium</b>
<b>004B</b>	<b>Museo</b>

UNIVERSIDAD DE  
MURCIA

## Estado de Gastos Presupuesto 2016

**Fase:** P3 ANTEPROYECTO PRESUPUESTO**Vicerrectorado:** 04 COMUNICACIÓN, CULTURA Y DEPORTES**Programa:** 321B SERVICIOS COMPLEMENTARIOS DE LA ENSEÑANZA**Unidad de Gasto:** 00CP SERVICIO DE COMUNICACIÓN Y PROYECCIÓN UNIVERSIT.

Cód.	Denominación	Sbctos.	Conceptos	Artículos	Capítulos
2	GASTOS CORRIENTES EN BIENES Y SERVICIOS				344.170
22	MATERIAL, SUMINISTROS Y OTROS			344.170	
220	MATERIAL DE OFICINA		5.600		
22000	Ordinario no inventariable	600			
22001	Prensa, revistas, libros y otras publicaciones	5.000			
226	GASTOS DIVERSOS		124.100		
22602	Publicidad y propaganda	123.000			
22699	Otros	1.100			
227	TRABAJOS REALIZADOS POR OTRAS EMPRESAS Y PROFES.		214.470		
22706	Estudios y trabajos técnicos	214.470			
6	INVERSIONES REALES				800
62	INVERSION NUEVA ASOCIADA FUNCIONAM. OPER. SERVIC.			800	
625	SERVICIOS UNIVERSITARIOS		800		
62507	Equipos para procesos de información	800			

Total de la Unidad de Gasto:

344.970 EUROS

UNIVERSIDAD DE  
MURCIA

## Estado de Gastos Presupuesto 2016

**Fase:** P3 ANTEPROYECTO PRESUPUESTO**Vicerrectorado:** 04 COMUNICACIÓN, CULTURA Y DEPORTES**Programa:** 321B SERVICIOS COMPLEMENTARIOS DE LA ENSEÑANZA**Unidad de Gasto:** 0011 SERVICIO DE PUBLICACIONES

Cód.	Denominación	Sbctos.	Conceptos	Artículos	Capítulos
2	GASTOS CORRIENTES EN BIENES Y SERVICIOS				136.078
20	ARRENDAMIENTOS Y CANONES			40.380	
205	ARRENDAMIENTOS DE MOBILIARIO Y ENSERES		1.560		
20500	Arrendamiento de mobiliario y enseres	1.560			
206	ARRENDAMIENTOS DE EQUIPOS PARA PROCESOS DE INFORM.		38.820		
20600	Arrendamiento de eq. Para proc. De información	38.820			
21	REPARACIONES, MANTENIMIENTO Y CONSERVACION			6.000	
213	MAQUINARIA, INSTALACIONES Y UTILLAJE		6.000		
21300	Maquinaria	6.000			
22	MATERIAL, SUMINISTROS Y OTROS			86.698	
220	MATERIAL DE OFICINA		45.700		
22000	Ordinario no inventariable	19.700			
22004	Coste de fotocopias	26.000			
221	SUMINISTROS		1.000		
22199	Otros suministros	1.000			
223	TRANSPORTES		2.100		
22309	Otros	2.100			
226	GASTOS DIVERSOS		7.800		
22602	Publicidad y propaganda	2.500			
22606	Reuniones, conferencias y cursos	1.000			
22699	Otros	4.300			
227	TRABAJOS REALIZADOS POR OTRAS EMPRESAS Y PROFES.		30.098		
22706	Estudios y trabajos técnicos	30.098			
23	INDEMNIZACIONES POR RAZON DEL SERVICIO			3.000	
230	DIETAS		1.500		
23000	Dietas	1.500			
231	LOCOMOCION		1.500		
23100	Locomoción	1.500			

UNIVERSIDAD DE  
MURCIA

## Estado de Gastos Presupuesto 2016

**Fase:** P3 ANTEPROYECTO PRESUPUESTO**Vicerrectorado:** 04 COMUNICACIÓN, CULTURA Y DEPORTES**Programa:** 321B SERVICIOS COMPLEMENTARIOS DE LA ENSEÑANZA**Unidad de Gasto:** 0011 SERVICIO DE PUBLICACIONES

Cód.	Denominación	Sbctos.	Conceptos	Artículos	Capítulos
6	INVERSIONES REALES				30.702
62	INVERSION NUEVA ASOCIADA FUNCIONAM. OPER. SERVIC.			5.000	
625	SERVICIOS UNIVERSITARIOS		5.000		
62507	Equipos para procesos de información	5.000			
64	GASTOS DE INVERSIONES DE CARACTER INMATERIAL			25.702	
645	SERVICIOS UNIVERSITARIOS		25.700		
64512	Otras actuaciones	25.700			
649	OTROS		2		
64901	Gastos Diversos	2			

Total de la Unidad de Gasto:

166.780 EUROS

UNIVERSIDAD DE  
MURCIA

## Estado de Gastos Presupuesto 2016

**Fase:** P3 ANTEPROYECTO PRESUPUESTO**Vicerrectorado:** 04 COMUNICACIÓN, CULTURA Y DEPORTES**Programa:** 321B SERVICIOS COMPLEMENTARIOS DE LA ENSEÑANZA**Unidad de Gasto:** 0017 SERVICIOS GENERALES (COMUNICACIÓN Y CULTURA)

Cód.	Denominación	Sbctos.	Conceptos	Artículos	Capítulos
2	GASTOS CORRIENTES EN BIENES Y SERVICIOS				34.586
22	MATERIAL, SUMINISTROS Y OTROS			30.336	
220	MATERIAL DE OFICINA		1.680		
22000	Ordinario no inventariable	400			
22001	Prensa, revistas, libros y otras publicaciones	1.200			
22002	Material informático no inventariable	80			
226	GASTOS DIVERSOS		28.656		
22602	Publicidad y propaganda	26.756			
22606	Reuniones, conferencias y cursos	1.900			
23	INDEMNIZACIONES POR RAZON DEL SERVICIO			4.250	
230	DIETAS		850		
23000	Dietas	850			
231	LOCOMOCION		3.400		
23100	Locomoción	3.400			
4	TRANSFERENCIAS CORRIENTES				5.000
48	A FAMILIAS E INSTITUCIONES SIN FINES DE LUCRO			5.000	
489	OTRAS BECAS Y AYUDAS		5.000		
48900	Otras becas y ayudas	5.000			
6	INVERSIONES REALES				12.500
64	GASTOS DE INVERSIONES DE CARACTER INMATERIAL			12.500	
645	SERVICIOS UNIVERSITARIOS		12.500		
64509	Organización de otras actividades	12.500			

Total de la Unidad de Gasto:

52.086 EUROS

UNIVERSIDAD DE  
MURCIA

## Estado de Gastos Presupuesto 2016

Fase: P3 ANTEPROYECTO PRESUPUESTO

Vicerrectorado: 04 COMUNICACIÓN, CULTURA Y DEPORTES

Programa: 321B SERVICIOS COMPLEMENTARIOS DE LA ENSEÑANZA

Unidad de Gasto: 0092 SERVICIO DE ACTIVIDADES DEPORTIVAS (SAD)

Cód.	Denominación	Sbctos.	Conceptos	Artículos	Capítulos
2	GASTOS CORRIENTES EN BIENES Y SERVICIOS				230.750
21	REPARACIONES, MANTENIMIENTO Y CONSERVACION			4.000	
213	MAQUINARIA, INSTALACIONES Y UTILLAJE		4.000		
21300	Maquinaria	4.000			
22	MATERIAL, SUMINISTROS Y OTROS			225.850	
220	MATERIAL DE OFICINA		1.000		
22000	Ordinario no inventariable	800			
22009	Otro material	200			
221	SUMINISTROS		20.300		
22108	Sum. material deportivo, didác. y cultural	15.300			
22112	Sum.material electrón.,eléctrico y comunicaciones	150			
22199	Otros suministros	4.850			
223	TRANSPORTES		5.400		
22309	Otros	5.400			
226	GASTOS DIVERSOS		3.450		
22602	Publicidad y propaganda	700			
22699	Otros	2.750			
227	TRABAJOS REALIZADOS POR OTRAS EMPRESAS Y PROFES.		195.700		
22701	Seguridad	1.900			
22706	Estudios y trabajos técnicos	34.000			
22709	Otros	159.800			
23	INDEMNIZACIONES POR RAZON DEL SERVICIO			900	
230	DIETAS		100		
23000	Dietas	100			
231	LOCOMOCION		800		
23100	Locomoción	800			
4	TRANSFERENCIAS CORRIENTES				8.000
48	A FAMILIAS E INSTITUCIONES SIN FINES DE LUCRO			8.000	
480	BECAS Y AYUDAS A LOS ESTUDIANTES		2.000		
48005	Premios	2.000			



UNIVERSIDAD DE  
MURCIA



## Estado de Gastos Presupuesto 2016

Fase: P3 ANTEPROYECTO PRESUPUESTO

Vicerrectorado: 04 COMUNICACIÓN, CULTURA Y DEPORTES

Programa: 321B SERVICIOS COMPLEMENTARIOS DE LA ENSEÑANZA

Unidad de Gasto: 0092 SERVICIO DE ACTIVIDADES DEPORTIVAS (SAD)

Cód.	Denominación	Sbctos.	Conceptos	Artículos	Capítulos
481	BECAS DE COLABORACIÓN PARA ALUMNOS NO TITULADOS		6.000		
48100	A colaboradores	6.000			
6	INVERSIONES REALES				21.400
62	INVERSION NUEVA ASOCIADA FUNCIONAM. OPER. SERVIC.			5.000	
625	SERVICIOS UNIVERSITARIOS		5.000		
62507	Equipos para procesos de información	5.000			
64	GASTOS DE INVERSIONES DE CARACTER INMATERIAL			16.400	
645	SERVICIOS UNIVERSITARIOS		16.400		
64508	Organización de Actividades Deportivas	16.400			

Total de la Unidad de Gasto:

260.150 EUROS

UNIVERSIDAD DE  
MURCIA

## Estado de Gastos Presupuesto 2016

**Fase:** P3 ANTEPROYECTO PRESUPUESTO**Vicerrectorado:** 04 COMUNICACIÓN, CULTURA Y DEPORTES**Programa:** 321B SERVICIOS COMPLEMENTARIOS DE LA ENSEÑANZA**Unidad de Gasto:** 0096 SERVICIO DE INFORMACIÓN UNIVERSITARIA

Cód.	Denominación	Sbctos.	Conceptos	Artículos	Capítulos
2	GASTOS CORRIENTES EN BIENES Y SERVICIOS				158.603
22	MATERIAL, SUMINISTROS Y OTROS			152.958	
220	MATERIAL DE OFICINA		1.686		
22000	Ordinario no inventariable	1.536			
22004	Coste de fotocopias	150			
223	TRANSPORTES		1.792		
22309	Otros	1.792			
226	GASTOS DIVERSOS		11.636		
22601	Atenciones protocolarias y representativas	800			
22602	Publicidad y propaganda	6.336			
22606	Reuniones, conferencias y cursos	4.500			
227	TRABAJOS REALIZADOS POR OTRAS EMPRESAS Y PROFES.		137.844		
22706	Estudios y trabajos técnicos	137.844			
23	INDEMNIZACIONES POR RAZON DEL SERVICIO			5.645	
230	DIETAS		4.145		
23000	Dietas	4.145			
231	LOCOMOCION		1.500		
23100	Locomoción	1.500			
6	INVERSIONES REALES				8.300
62	INVERSION NUEVA ASOCIADA FUNCIONAM. OPER. SERVIC.			8.300	
625	SERVICIOS UNIVERSITARIOS		8.300		
62506	Mobiliario y enseres	1.100			
62507	Equipos para procesos de información	7.200			

Total de la Unidad de Gasto:

166.903 EUROS



UNIVERSIDAD DE  
MURCIA

## Estado de Gastos Presupuesto 2016

Fase: P3 ANTEPROYECTO PRESUPUESTO

Vicerrectorado: 04 COMUNICACIÓN, CULTURA Y DEPORTES

Programa: 321B SERVICIOS COMPLEMENTARIOS DE LA ENSEÑANZA

Unidad de Gasto: 0098 SERVICIO DE ACTIVIDADES CULTURALES

Cód.	Denominación	Sbctos.	Conceptos	Artículos	Capítulos
2	GASTOS CORRIENTES EN BIENES Y SERVICIOS				57.787
20	ARRENDAMIENTOS Y CANONES			500	
204	ARRENDAMIENTOS DE MATERIAL DE TRANSPORTE		500		
20400	Arrendamiento de material de transporte	500			
21	REPARACIONES, MANTENIMIENTO Y CONSERVACION			300	
213	MAQUINARIA, INSTALACIONES Y UTILLAJE		300		
21300	Maquinaria	150			
21301	Instalaciones	150			
22	MATERIAL, SUMINISTROS Y OTROS			52.387	
220	MATERIAL DE OFICINA		3.250		
22000	Ordinario no inventariable	1.600			
22001	Prensa, revistas, libros y otras publicaciones	350			
22002	Material informático no inventariable	100			
22004	Coste de fotocopias	1.000			
22009	Otro material	200			
221	SUMINISTROS		5.371		
22103	Suministro Combustible	100			
22199	Otros suministros	5.271			
222	COMUNICACIONES		50		
22201	Comunicaciones Postales	50			
223	TRANSPORTES		2.430		
22301	Transportes de mensajería	180			
22309	Otros	2.250			
224	PRIMAS DE SEGUROS		550		
22401	Vehículos	100			
22409	Otros riesgos	450			
226	GASTOS DIVERSOS		29.106		
22602	Publicidad y propaganda	4.850			
22606	Reuniones, conferencias y cursos	10.656			
22608	Premios, concursos y certámenes	1.500			
22699	Otros	12.100			
227	TRABAJOS REALIZADOS POR OTRAS EMPRESAS Y PROFES.		11.630		

UNIVERSIDAD DE  
MURCIA

## Estado de Gastos Presupuesto 2016

**Fase:** P3 ANTEPROYECTO PRESUPUESTO**Vicerrectorado:** 04 COMUNICACIÓN, CULTURA Y DEPORTES**Programa:** 321B SERVICIOS COMPLEMENTARIOS DE LA ENSEÑANZA**Unidad de Gasto:** 0098 SERVICIO DE ACTIVIDADES CULTURALES

Cód.	Denominación	Sbctos.	Conceptos	Artículos	Capítulos
22706	Estudios y trabajos técnicos	11.630			
23	INDEMNIZACIONES POR RAZON DEL SERVICIO			4.600	
230	DIETAS		2.150		
23000	Dietas	2.150			
231	LOCOMOCION		2.450		
23100	Locomoción	2.450			
6	INVERSIONES REALES				12.379
64	GASTOS DE INVERSIONES DE CARACTER INMATERIAL			12.379	
645	SERVICIOS UNIVERSITARIOS		12.379		
64507	Organización de Actividades Culturales	12.379			

Total de la Unidad de Gasto:

70.166 EUROS

UNIVERSIDAD DE  
MURCIA

## Estado de Gastos Presupuesto 2016

**Fase:** P3 ANTEPROYECTO PRESUPUESTO  
**Vicerrectorado:** 04 COMUNICACIÓN, CULTURA Y DEPORTES  
**Programa:** 422D ENSEÑANZA UNIVERSITARIA  
**Unidad de Gasto:** 00SC SCIPUIM

Cód.	Denominación	Sbctos.	Conceptos	Artículos	Capítulos
2	GASTOS CORRIENTES EN BIENES Y SERVICIOS				26.000
22	MATERIAL, SUMINISTROS Y OTROS			26.000	
220	MATERIAL DE OFICINA		24.000		
22000	Ordinario no inventariable	20.000			
22002	Material informático no inventariable	4.000			
222	COMUNICACIONES		500		
22200	Comunicaciones Telefónicas	500			
226	GASTOS DIVERSOS		1.500		
22602	Publicidad y propaganda	1.500			
6	INVERSIONES REALES				2.000
62	INVERSION NUEVA ASOCIADA FUNCIONAM. OPER. SERVIC.			2.000	
626	ADMINISTRACION GENERAL		2.000		
62607	Equipos para procesos de información	2.000			

Total de la Unidad de Gasto:

28.000 EUROS

UNIVERSIDAD DE  
MURCIA

## Estado de Gastos Presupuesto 2016

**Fase:** P3 ANTEPROYECTO PRESUPUESTO  
**Vicerrectorado:** 04 COMUNICACIÓN, CULTURA Y DEPORTES  
**Programa:** 422D ENSEÑANZA UNIVERSITARIA  
**Unidad de Gasto:** 004B MUSEO

Cód.	Denominación	Sbctos.	Conceptos	Artículos	Capítulos
2	GASTOS CORRIENTES EN BIENES Y SERVICIOS				7.005
21	REPARACIONES, MANTENIMIENTO Y CONSERVACION			300	
213	MAQUINARIA, INSTALACIONES Y UTILLAJE		300		
21300	Maquinaria	300			
22	MATERIAL, SUMINISTROS Y OTROS			5.620	
220	MATERIAL DE OFICINA		400		
22000	Ordinario no inventariable	200			
22004	Coste de fotocopias	200			
221	SUMINISTROS		600		
22109	Suministros de material de reprografía y similares	100			
22199	Otros suministros	500			
223	TRANSPORTES		1.000		
22309	Otros	1.000			
224	PRIMAS DE SEGUROS		400		
22409	Otros riesgos	400			
226	GASTOS DIVERSOS		3.220		
22602	Publicidad y propaganda	1.000			
22606	Reuniones, conferencias y cursos	2.120			
22699	Otros	100			
23	INDEMNIZACIONES POR RAZON DEL SERVICIO			1.085	
230	DIETAS		585		
23000	Dietas	585			
231	LOCOMOCION		500		
23100	Locomoción	500			

Total de la Unidad de Gasto:

7.005 EUROS



## Presupuesto de Gastos

# Vicerrectorado de Profesorado

**001A Servicios Generales (Profesorado)**

---

UNIVERSIDAD DE  
MURCIA

## Estado de Gastos Presupuesto 2016

Fase: P3 ANTEPROYECTO PRESUPUESTO  
Vicerrectorado: 05 PROFESORADO  
Programa: 422D ENSEÑANZA UNIVERSITARIA  
Unidad de Gasto: 001A SERVICIOS GENERALES (PROFESORADO)

Cód.	Denominación	Sbctos.	Conceptos	Artículos	Capítulos
2	GASTOS CORRIENTES EN BIENES Y SERVICIOS				6.178
22	MATERIAL, SUMINISTROS Y OTROS			5.287	
220	MATERIAL DE OFICINA		460		
22000	Ordinario no inventariable	230			
22001	Prensa, revistas, libros y otras publicaciones	230			
221	SUMINISTROS		230		
22199	Otros suministros	230			
223	TRANSPORTES		230		
22309	Otros	230			
226	GASTOS DIVERSOS		1.367		
22602	Publicidad y propaganda	920			
22606	Reuniones, conferencias y cursos	447			
227	TRABAJOS REALIZADOS POR OTRAS EMPRESAS Y PROFES.		3.000		
22706	Estudios y trabajos técnicos	3.000			
23	INDEMNIZACIONES POR RAZON DEL SERVICIO			891	
230	DIETAS		491		
23000	Dietas	491			
231	LOCOMOCION		400		
23100	Locomoción	400			
4	TRANSFERENCIAS CORRIENTES				24.838
48	A FAMILIAS E INSTITUCIONES SIN FINES DE LUCRO			24.838	
484	BECAS Y AYUDAS PARA LA FORMACIÓN DE INVESTIGADORES		24.838		
48401	Becas de Formación del Prof. Universitario (FPU)	24.838			
6	INVERSIONES REALES				115.454
64	GASTOS DE INVERSIONES DE CARACTER INMATERIAL			115.454	
644	INVESTIGACION PROPIA		115.454		
64402	Contratos FPU	115.454			

Total de la Unidad de Gasto:

146.470 EUROS



# Presupuesto de Gastos

## Gerencia

<b>0093</b>	<b>Asuntos Grales. (Servicios Complementarios)</b>
<b>00NE</b>	<b>NOE</b>
<b>0007</b>	<b>Área de Tecno. De la info. Y la Comunic. Aplicada</b>
<b>001B</b>	<b>Servicios Generales (Gerencia)</b>
<b>0091</b>	<b>Asuntos Generales (Investigación)</b>

UNIVERSIDAD DE  
MURCIA**Estado de Gastos Presupuesto 2016****Fase:** P3 ANTEPROYECTO PRESUPUESTO**Vicerrectorado:** 06 GERENCIA**Programa:** 321B SERVICIOS COMPLEMENTARIOS DE LA ENSEÑANZA**Unidad de Gasto:** 0093 ASUNTOS GENERALES (SERVICIOS COMPLEMENTARIOS)

Cód.	Denominación	Sbctos.	Conceptos	Artículos	Capítulos
1	GASTOS DE PERSONAL				4.507.619
12	PERSONAL FUNCIONARIO			3.171.254	
121	FUNCIONARIO PAS (PERSONAL ADMINISTRAC. Y SERVIC.)		3.171.254		
12101	Sueldo	1.357.013			
12102	Trienios	214.483			
12103	Complemento de Destino	584.209			
12104	Complemento Específico	1.015.549			
13	PERSONAL LABORAL			61.724	
131	LABORALES PAS (PERSONAL ADMINISTRAC. Y SERVIC.)		61.724		
13101	Sueldos	20.228			
13102	Antigüedad	11.532			
13103	Retribuciones Complementarias	29.964			
15	INCENTIVOS AL RENDIMIENTO			375.477	
150	PRODUCTIVIDAD		354.477		
15004	P.A.S. (Personal de Administración y Servicios)	354.477			
151	GRATIFICACIONES		21.000		
15104	P.A.S. (Personal de Administración y Servicios)	21.000			
16	CUOTAS, PRESTACIONES Y GASTOS SOCIAL. CARGO EMPLE.			899.164	
160	CUOTAS SOCIALES		899.164		
16001	Seguridad Social	899.164			
4	TRANSFERENCIAS CORRIENTES				9.000
48	A FAMILIAS E INSTITUCIONES SIN FINES DE LUCRO			9.000	
488	AYUDAS A OTROS COLECTIVOS		9.000		
48802	Ayudas a Sindicatos y Juntas de Personal	9.000			

Total de la Unidad de Gasto:

4.516.619 EUROS





UNIVERSIDAD DE  
MURCIA



## Estado de Gastos Presupuesto 2016

**Fase:** P3 ANTEPROYECTO PRESUPUESTO  
**Vicerrectorado:** 06 GERENCIA  
**Programa:** 422D ENSEÑANZA UNIVERSITARIA  
**Unidad de Gasto:** 00NE NOE

Cód.	Denominación	Sbctos.	Conceptos	Artículos	Capítulos
2	GASTOS CORRIENTES EN BIENES Y SERVICIOS				49.128
22	MATERIAL, SUMINISTROS Y OTROS			49.128	
220	MATERIAL DE OFICINA		49.128		
22002	Material informático no inventariable	49.128			
6	INVERSIONES REALES				45.968
63	INVERSION DE REPOSIC. FUNCIONAM. OPERAT. SERVIC.			45.968	
636	ADMINISTRACION GENERAL		45.968		
63607	Equipos para procesos de información	45.968			

Total de la Unidad de Gasto:

95.096 EUROS

UNIVERSIDAD DE  
MURCIA

## Estado de Gastos Presupuesto 2016

Fase: P3 ANTEPROYECTO PRESUPUESTO

Vicerrectorado: 06 GERENCIA

Programa: 422D ENSEÑANZA UNIVERSITARIA

Unidad de Gasto: 0007 ÁREA DE TECNOL. DE INFORMA. Y LA COMUN. APLICADAS

Cód.	Denominación	Sbctos.	Conceptos	Artículos	Capítulos
2	GASTOS CORRIENTES EN BIENES Y SERVICIOS				4.681.784
20	ARRENDAMIENTOS Y CANONES			24.800	
205	ARRENDAMIENTOS DE MOBILIARIO Y ENSERES		600		
20500	Arrendamiento de mobiliario y enseres	600			
206	ARRENDAMIENTOS DE EQUIPOS PARA PROCESOS DE INFORM.		24.200		
20600	Arrendamiento de eq. Para proc. De información	24.200			
21	REPARACIONES, MANTENIMIENTO Y CONSERVACION			666.447	
216	EQUIPOS PARA PROCESOS DE LA INFORMACION		666.447		
21600	Equipos para procesos de información	666.447			
22	MATERIAL, SUMINISTROS Y OTROS			3.982.207	
220	MATERIAL DE OFICINA		65.087		
22000	Ordinario no inventariable	10.100			
22002	Material informático no inventariable	54.987			
222	COMUNICACIONES		300.723		
22200	Comunicaciones Telefónicas	300.723			
223	TRANSPORTES		50		
22301	Transportes de mensajería	50			
226	GASTOS DIVERSOS		2.000		
22606	Reuniones, conferencias y cursos	2.000			
227	TRABAJOS REALIZADOS POR OTRAS EMPRESAS Y PROFES.		3.614.347		
22706	Estudios y trabajos técnicos	3.614.347			
23	INDEMNIZACIONES POR RAZON DEL SERVICIO			8.330	
230	DIETAS		3.527		
23000	Dietas	3.527			
231	LOCOMOCION		4.803		
23100	Locomoción	4.803			
6	INVERSIONES REALES				2.050.129

UNIVERSIDAD DE  
MURCIA

## Estado de Gastos Presupuesto 2016

**Fase:** P3 ANTEPROYECTO PRESUPUESTO**Vicerrectorado:** 06 GERENCIA**Programa:** 422D ENSEÑANZA UNIVERSITARIA**Unidad de Gasto:** 0007 ÁREA DE TECNOL. DE INFORMA. Y LA COMUN. APLICADAS

Cód.	Denominación	Sbctos.	Conceptos	Artículos	Capítulos
63	INVERSION DE REPOSIC. FUNCIONAM. OPERAT. SERVIC.			994.924	
636	ADMINISTRACION GENERAL		994.924		
63607	Equipos para procesos de información	994.924			
64	GASTOS DE INVERSIONES DE CARACTER INMATERIAL			1.055.205	
646	ADMINISTRACION GENERAL		1.055.205		
64601	Ampliación de proyectos	330.000			
64602	Nueva actividades en desarrollos informáticos	725.205			
9	PASIVOS FINANCIEROS				18.013
91	AMORTIZACION DE PRESTAMOS DEL INTERIOR			18.013	
910	AMORTIZACION PRESTAMOS CORTO PLAZO SECTOR PUBLICO		18.013		
91000	Amortización de prestamos del Ministerio	18.013			

Total de la Unidad de Gasto:

6.749.926 EUROS

UNIVERSIDAD DE  
MURCIA

## Estado de Gastos Presupuesto 2016

Fase: P3 ANTEPROYECTO PRESUPUESTO

Vicerrectorado: 06 GERENCIA

Programa: 422D ENSEÑANZA UNIVERSITARIA

Unidad de Gasto: 001B SERVICIOS GENERALES (GERENCIA)

Cód.	Denominación	Sbctos.	Conceptos	Artículos	Capítulos
1	GASTOS DE PERSONAL				131.787.531
12	PERSONAL FUNCIONARIO			82.060.550	
120	FUNCIONARIOS DOCENTES		56.952.591		
12001	Sueldo	20.137.782			
12002	Trienios	4.997.486			
12003	Complemento de Destino	11.561.270			
12004	Complemento Específico General	9.611.606			
12005	Complemento Específico por Mérito Docente	9.293.214			
12006	Complemento Específico por Cargo Académico	1.351.233			
121	FUNCIONARIO PAS (PERSONAL ADMINISTRAC. Y SERVIC.)		20.447.254		
12101	Sueldo	8.402.834			
12102	Trienios	1.402.268			
12103	Complemento de Destino	3.790.170			
12104	Complemento Específico	6.851.982			
122	FUNCIONARIOS INTERINOS POR SUSTITUCION		4.660.705		
12201	Sueldo	2.249.942			
12202	Trienios	136.080			
12203	Complemento de Destino	848.771			
12204	Complemento Específico	1.425.912			
13	PERSONAL LABORAL			20.098.378	
130	PERSONAL DOCENTE		19.243.207		
13001	Sueldos	18.121.204			
13002	Antigüedad	677.066			
13003	Retribuciones Complementarias	444.937			
131	LABORALES PAS (PERSONAL ADMINISTRAC. Y SERVIC.)		855.171		
13101	Sueldos	373.237			
13102	Antigüedad	76.327			
13103	Retribuciones Complementarias	405.607			
15	INCENTIVOS AL RENDIMIENTO			16.163.972	
150	PRODUCTIVIDAD		7.446.019		
15001	Investigadora General	3.893.131			
15002	Vinculadas SMS	761.002			
15004	P.A.S. (Personal de Administración y Servicios)	2.791.886			
151	GRATIFICACIONES		8.717.953		
15101	Investigadora General	30.000			
15102	Vinculadas SMS	1.162.095			

UNIVERSIDAD DE  
MURCIA

## Estado de Gastos Presupuesto 2016

Fase: P3 ANTEPROYECTO PRESUPUESTO

Vicerrectorado: 06 GERENCIA

Programa: 422D ENSEÑANZA UNIVERSITARIA

Unidad de Gasto: 001B SERVICIOS GENERALES (GERENCIA)

Cód.	Denominación	Sbctos.	Conceptos	Artículos	Capítulos
15104	P.A.S. (Personal de Administración y Servicios)	100.000			
15105	Acuerdos Mejoras Retributivas	7.425.858			
16	CUOTAS, PRESTACIONES Y GASTOS SOCIAL. CARGO EMPLE.			13.464.631	
160	CUOTAS SOCIALES		12.464.631		
16001	Seguridad Social	12.464.631			
162	GASTOS SOCIALES DEL PERSONAL		1.000.000		
16202	Acción Social	225.000			
16203	Seguros	135.000			
16204	Ayudas al estudio	225.000			
16205	Plan de Pensiones y Premios Jubilación	415.000			
2	GASTOS CORRIENTES EN BIENES Y SERVICIOS				190.390
21	REPARACIONES, MANTENIMIENTO Y CONSERVACION			2.000	
213	MAQUINARIA, INSTALACIONES Y UTILLAJE		2.000		
21301	Instalaciones	2.000			
22	MATERIAL, SUMINISTROS Y OTROS			147.250	
220	MATERIAL DE OFICINA		12.000		
22000	Ordinario no inventariable	1.500			
22001	Prensa, revistas, libros y otras publicaciones	500			
22002	Material informático no inventariable	10.000			
221	SUMINISTROS		2.000		
22199	Otros suministros	2.000			
223	TRANSPORTES		250		
22301	Transportes de mensajería	250			
226	GASTOS DIVERSOS		11.000		
22601	Atenciones protocolarias y representativas	5.000			
22602	Publicidad y propaganda	1.500			
22606	Reuniones, conferencias y cursos	4.500			
227	TRABAJOS REALIZADOS POR OTRAS EMPRESAS Y PROFES.		122.000		
22706	Estudios y trabajos técnicos	100.000			
22709	Otros	22.000			
23	INDEMNIZACIONES POR RAZON DEL SERVICIO			3.000	
230	DIETAS		1.000		

UNIVERSIDAD DE  
MURCIA**Estado de Gastos Presupuesto 2016****Fase:** P3 ANTEPROYECTO PRESUPUESTO**Vicerrectorado:** 06 GERENCIA**Programa:** 422D ENSEÑANZA UNIVERSITARIA**Unidad de Gasto:** 001B SERVICIOS GENERALES (GERENCIA)

Cód.	Denominación	Sbctos.	Conceptos	Artículos	Capítulos
23000	Dietas	1.000			
231	LOCOMOCION		2.000		
23100	Locomoción	2.000			
24	GTOS. CTES. BIENES Y SERVICIOS CENTROS Y DPTOS.			38.140	
240	GTOS. CTES. BIENES Y SERVICIOS CENTROS Y DPTOS.		38.140		
24006	Gastos asociados al funcionamiento de Servicios	38.140			
3	GASTOS FINANCIEROS				15.000
34	DE DEPÓSITOS Y FIANZAS			1.000	
343	AVALES		1.000		
34300	Gastos financieros de avales	1.000			
35	INTERESES DE DEMORA Y OTROS GASTOS FINANCIEROS			14.000	
359	OTROS GASTOS FINANCIEROS		14.000		
35900	Otros gastos financieros	1.000			
35901	Comisiones bancarias por TPV/TPVV	13.000			
4	TRANSFERENCIAS CORRIENTES				133.600
48	A FAMILIAS E INSTITUCIONES SIN FINES DE LUCRO			133.600	
487	AYUDAS A INSTITUCIONES		133.600		
48701	A la Fundación Hospital Clínico Veterinario	100.000			
48703	A la Fundación Universidad Empresa (ENAE)	25.000			
48704	A Jesús Abandonado	3.600			
48705	A la Fundación FAEDYME	5.000			
6	INVERSIONES REALES				28.000
63	INVERSION DE REPOSIC. FUNCIONAM. OPERAT. SERVIC.			23.000	
636	ADMINISTRACION GENERAL		23.000		
63611	Otro inmovilizado material	23.000			
64	GASTOS DE INVERSIONES DE CARACTER INMATERIAL			5.000	
646	ADMINISTRACION GENERAL		5.000		
64604	Actuaciones Gerencia	5.000			
8	ACTIVOS FINANCIEROS				200.000



UNIVERSIDAD DE  
MURCIA



## Estado de Gastos Presupuesto 2016

Fase: P3 ANTEPROYECTO PRESUPUESTO

Vicerrectorado: 06 GERENCIA

Programa: 422D ENSEÑANZA UNIVERSITARIA

Unidad de Gasto: 001B SERVICIOS GENERALES (GERENCIA)

Cód.	Denominación	Sbctos.	Conceptos	Artículos	Capítulos
89	CONCESIÓN DE ANTICIPOS			200.000	
890	CONCESIÓN DE ANTICIPOS A PERSONAL UMU		200.000		
89001	A corto plazo	75.000			
89002	A largo plazo	125.000			

Total de la Unidad de Gasto:

132.354.521 EUROS

UNIVERSIDAD DE  
MURCIA

## Estado de Gastos Presupuesto 2016

Fase: P3 ANTEPROYECTO PRESUPUESTO

Vicerrectorado: 06 GERENCIA

Programa: 541A INVESTIGACIÓN CIENTÍFICA Y TÉCNICA

Unidad de Gasto: 0091 ASUNTOS GENERALES (INVESTIGACIÓN)

Cód.	Denominación	Sbctos.	Conceptos	Artículos	Capítulos
1	GASTOS DE PERSONAL				7.312.519
12	PERSONAL FUNCIONARIO			5.235.803	
121	FUNCIONARIO PAS (PERSONAL ADMINISTRAC. Y SERVIC.)		5.235.803		
12101	Sueldo	2.152.316			
12102	Trienios	434.218			
12103	Complemento de Destino	941.729			
12104	Complemento Específico	1.707.540			
13	PERSONAL LABORAL			63.686	
131	LABORALES PAS (PERSONAL ADMINISTRAC. Y SERVIC.)		63.686		
13101	Sueldos	25.576			
13102	Antigüedad	5.076			
13103	Retribuciones Complementarias	33.034			
15	INCENTIVOS AL RENDIMIENTO			537.680	
150	PRODUCTIVIDAD		522.680		
15004	P.A.S. (Personal de Administración y Servicios)	522.680			
151	GRATIFICACIONES		15.000		
15104	P.A.S. (Personal de Administración y Servicios)	15.000			
16	CUOTAS, PRESTACIONES Y GASTOS SOCIAL. CARGO EMPLE.			1.475.350	
160	CUOTAS SOCIALES		1.475.350		
16001	Seguridad Social	1.475.350			

Total de la Unidad de Gasto:

7.312.519 EUROS





## **Presupuesto de Gastos**

### **Vicerrectorado de Coordinación e Internacionalización**

<b>0015</b>	<b>Servicios Grales. (Coordin. e Internacionalización)</b>
<b>006B</b>	<b>Relaciones Internacionales</b>
<b>006E</b>	<b>Servicio de Idiomas</b>
<b>00MN</b>	<b>C.E.I. Mare Nostrum</b>

UNIVERSIDAD DE  
MURCIA

## Estado de Gastos Presupuesto 2016

**Fase:** P3 ANTEPROYECTO PRESUPUESTO**Vicerrectorado:** 07 COORDINACIÓN E INTERNACIONALIZACIÓN**Programa:** 321B SERVICIOS COMPLEMENTARIOS DE LA ENSEÑANZA**Unidad de Gasto:** 0015 SERV. GRALES. (COORDIN. E INTERNACIONALIZACIÓN)

Cód.	Denominación	Sbctos.	Conceptos	Artículos	Capítulos
2	GASTOS CORRIENTES EN BIENES Y SERVICIOS				22.900
22	MATERIAL, SUMINISTROS Y OTROS			3.900	
220	MATERIAL DE OFICINA		700		
22000	Ordinario no inventariable	400			
22001	Prensa, revistas, libros y otras publicaciones	100			
22002	Material informático no inventariable	200			
226	GASTOS DIVERSOS		3.200		
22601	Atenciones protocolarias y representativas	200			
22606	Reuniones, conferencias y cursos	3.000			
23	INDEMNIZACIONES POR RAZON DEL SERVICIO			19.000	
230	DIETAS		8.000		
23000	Dietas	8.000			
231	LOCOMOCION		11.000		
23100	Locomoción	11.000			
6	INVERSIONES REALES				1.500
62	INVERSION NUEVA ASOCIADA FUNCIONAM. OPER. SERVIC.			1.500	
625	SERVICIOS UNIVERSITARIOS		1.500		
62507	Equipos para procesos de información	1.500			

Total de la Unidad de Gasto:

24.400 EUROS

UNIVERSIDAD DE  
MURCIA

## Estado de Gastos Presupuesto 2016

**Fase:** P3 ANTEPROYECTO PRESUPUESTO**Vicerrectorado:** 07 COORDINACIÓN E INTERNACIONALIZACIÓN**Programa:** 321B SERVICIOS COMPLEMENTARIOS DE LA ENSEÑANZA**Unidad de Gasto:** 006B RELACIONES INTERNACIONALES

Cód.	Denominación	Sbctos.	Conceptos	Artículos	Capítulos
2	GASTOS CORRIENTES EN BIENES Y SERVICIOS				31.000
22	MATERIAL, SUMINISTROS Y OTROS			16.000	
220	MATERIAL DE OFICINA		6.000		
22000	Ordinario no inventariable	4.200			
22001	Prensa, revistas, libros y otras publicaciones	900			
22002	Material informático no inventariable	800			
22004	Coste de fotocopias	100			
221	SUMINISTROS		500		
22199	Otros suministros	500			
223	TRANSPORTES		500		
22301	Transportes de mensajería	500			
226	GASTOS DIVERSOS		8.000		
22602	Publicidad y propaganda	2.000			
22606	Reuniones, conferencias y cursos	5.500			
22699	Otros	500			
227	TRABAJOS REALIZADOS POR OTRAS EMPRESAS Y PROFES.		1.000		
22706	Estudios y trabajos técnicos	1.000			
23	INDEMNIZACIONES POR RAZON DEL SERVICIO			15.000	
230	DIETAS		7.000		
23000	Dietas	7.000			
231	LOCOMOCION		8.000		
23100	Locomoción	8.000			
4	TRANSFERENCIAS CORRIENTES				104.112
48	A FAMILIAS E INSTITUCIONES SIN FINES DE LUCRO			104.112	
483	BECAS Y AYUDAS FOMENTO MOV. E INTERCAMBIO ESTUD.		104.112		
48300	A estudiantes Erasmus	84.112			
48399	Otras becas y ayudas a movil. e intercambio estud.	20.000			
6	INVERSIONES REALES				42.000
62	INVERSION NUEVA ASOCIADA FUNCIONAM. OPER. SERVIC.			2.000	
625	SERVICIOS UNIVERSITARIOS		2.000		

UNIVERSIDAD DE  
MURCIA

## Estado de Gastos Presupuesto 2016

**Fase:** P3 ANTEPROYECTO PRESUPUESTO**Vicerrectorado:** 07 COORDINACIÓN E INTERNACIONALIZACIÓN**Programa:** 321B SERVICIOS COMPLEMENTARIOS DE LA ENSEÑANZA**Unidad de Gasto:** 006B RELACIONES INTERNACIONALES

Cód.	Denominación	Sbctos.	Conceptos	Artículos	Capítulos
62507	Equipos para procesos de información	2.000			
64	GASTOS DE INVERSIONES DE CARACTER INMATERIAL			40.000	
645	SERVICIOS UNIVERSITARIOS		40.000		
64512	Otras actuaciones	40.000			

Total de la Unidad de Gasto:

177.112 EUROS

UNIVERSIDAD DE  
MURCIA**Estado de Gastos Presupuesto 2016****Fase:** P3 ANTEPROYECTO PRESUPUESTO**Vicerrectorado:** 07 COORDINACIÓN E INTERNACIONALIZACIÓN**Programa:** 321B SERVICIOS COMPLEMENTARIOS DE LA ENSEÑANZA**Unidad de Gasto:** 006E SERVICIO DE IDIOMAS

Cód.	Denominación	Sbctos.	Conceptos	Artículos	Capítulos
2	GASTOS CORRIENTES EN BIENES Y SERVICIOS				45.000
22	MATERIAL, SUMINISTROS Y OTROS			42.000	
220	MATERIAL DE OFICINA		5.000		
22000	Ordinario no inventariable	2.000			
22004	Coste de fotocopias	3.000			
226	GASTOS DIVERSOS		7.000		
22602	Publicidad y propaganda	4.000			
22606	Reuniones, conferencias y cursos	3.000			
227	TRABAJOS REALIZADOS POR OTRAS EMPRESAS Y PROFES.		30.000		
22706	Estudios y trabajos técnicos	30.000			
23	INDEMNIZACIONES POR RAZON DEL SERVICIO			3.000	
230	DIETAS		1.500		
23000	Dietas	1.500			
231	LOCOMOCION		1.500		
23100	Locomoción	1.500			
4	TRANSFERENCIAS CORRIENTES				85.800
48	A FAMILIAS E INSTITUCIONES SIN FINES DE LUCRO			85.800	
480	BECAS Y AYUDAS A LOS ESTUDIANTES		85.800		
48004	A estudiantes enseñanza no reglada	80.000			
48099	A otros estudiantes	5.800			
6	INVERSIONES REALES				202.500
62	INVERSION NUEVA ASOCIADA FUNCIONAM. OPER. SERVIC.			1.500	
625	SERVICIOS UNIVERSITARIOS		1.500		
62507	Equipos para procesos de información	1.500			
64	GASTOS DE INVERSIONES DE CARACTER INMATERIAL			201.000	
645	SERVICIOS UNIVERSITARIOS		201.000		
64501	Cursos Servicio de Idiomas	201.000			

Total de la Unidad de Gasto:

333.300 EUROS



## Estado de Gastos Presupuesto 2016

**Fase:** P3 ANTEPROYECTO PRESUPUESTO  
**Vicerrectorado:** 07 COORDINACIÓN E INTERNACIONALIZACIÓN  
**Programa:** 541A INVESTIGACIÓN CIENTÍFICA Y TÉCNICA  
**Unidad de Gasto:** 00MN C.E.I. MARE NOSTRUM

Cód.	Denominación	Sbctos.	Conceptos	Artículos	Capítulos
4	TRANSFERENCIAS CORRIENTES				15.000
48	A FAMILIAS E INSTITUCIONES SIN FINES DE LUCRO			15.000	
480	BECAS Y AYUDAS A LOS ESTUDIANTES		15.000		
48099	A otros estudiantes	15.000			
6	INVERSIONES REALES				105.000
64	GASTOS DE INVERSIONES DE CARACTER INMATERIAL			105.000	
646	ADMINISTRACION GENERAL		105.000		
64606	Actividades Campus Mare Nostrum	105.000			

Total de la Unidad de Gasto:

120.000 EUROS



## **Presupuesto de Gastos**

### **Vicerrectorado de Investigación**

<b>00CF</b>	<b>Servicio. Externo en CC. y Técnicas Forenses</b>
<b>007L</b>	<b>Granja Veterinaria</b>
<b>004E</b>	<b>Acuario</b>
<b>00ES</b>	<b>Estacio</b>
<b>00IE</b>	<b>Inst. Univ. de Investigación del Envejecimiento</b>
<b>0008</b>	<b>Biblioteca Universitaria</b>
<b>002A</b>	<b>Inst. Univ.del Agua y Medio Ambiente (INUAMA)</b>
<b>002B</b>	<b>Área de Investigación</b>
<b>0022</b>	<b>Servicios Generales (Investigación)</b>
<b>006A</b>	<b>Servicio de Apoyo a la Investigación</b>

UNIVERSIDAD DE  
MURCIA

## Estado de Gastos Presupuesto 2016

**Fase:** P3 ANTEPROYECTO PRESUPUESTO**Vicerrectorado:** 08 INVESTIGACIÓN**Programa:** 321B SERVICIOS COMPLEMENTARIOS DE LA ENSEÑANZA**Unidad de Gasto:** 00CF SERVICIO EXTERNO EN CIENCIAS Y TÉCNICAS FORENSES

Cód.	Denominación	Sbctos.	Conceptos	Artículos	Capítulos
2	GASTOS CORRIENTES EN BIENES Y SERVICIOS				2.800
22	MATERIAL, SUMINISTROS Y OTROS			1.400	
220	MATERIAL DE OFICINA		250		
22000	Ordinario no inventariable	200			
22001	Prensa, revistas, libros y otras publicaciones	50			
221	SUMINISTROS		550		
22110	Sum. material e instrumental de labor. y experim.	550			
226	GASTOS DIVERSOS		600		
22606	Reuniones, conferencias y cursos	600			
23	INDEMNIZACIONES POR RAZON DEL SERVICIO			1.400	
230	DIETAS		700		
23000	Dietas	700			
231	LOCOMOCION		700		
23100	Locomoción	700			
6	INVERSIONES REALES				9.144
62	INVERSION NUEVA ASOCIADA FUNCIONAM. OPER. SERVIC.			1.000	
625	SERVICIOS UNIVERSITARIOS		1.000		
62507	Equipos para procesos de información	800			
62511	Otro inmovilizado material	200			
64	GASTOS DE INVERSIONES DE CARACTER INMATERIAL			8.144	
645	SERVICIOS UNIVERSITARIOS		8.144		
64512	Otras actuaciones	8.144			

Total de la Unidad de Gasto:

11.944 EUROS



UNIVERSIDAD DE  
MURCIA

## Estado de Gastos Presupuesto 2016

**Fase:** P3 ANTEPROYECTO PRESUPUESTO**Vicerrectorado:** 08 INVESTIGACIÓN**Programa:** 321B SERVICIOS COMPLEMENTARIOS DE LA ENSEÑANZA**Unidad de Gasto:** 007L GRANJA VETERINARIA

Cód.	Denominación	Sbctos.	Conceptos	Artículos	Capítulos
2	GASTOS CORRIENTES EN BIENES Y SERVICIOS				162.384
21	REPARACIONES, MANTENIMIENTO Y CONSERVACION			8.300	
210	INFRAESTRUCTURA Y BIENES NATURALES		2.000		
21000	Infraestructura y bienes naturales	2.000			
212	EDIFICIOS Y OTRAS CONSTRUCCIONES		3.000		
21200	Edificios y otras construcciones	3.000			
213	MAQUINARIA, INSTALACIONES Y UTILLAJE		1.300		
21300	Maquinaria	300			
21301	Instalaciones	1.000			
214	ELEMENTOS DE TRANSPORTE		2.000		
21400	Material de transporte	2.000			
22	MATERIAL, SUMINISTROS Y OTROS			154.084	
221	SUMINISTROS		32.950		
22103	Suministro Combustible	1.200			
22104	Suministro Vestuario	1.500			
22105	Suministro Productos alimenticios	21.250			
22106	Suministro Prod. Farmaceuticos y mat. Sanitario	1.000			
22199	Otros suministros	8.000			
222	COMUNICACIONES		50		
22205	Comunicaciones de voz y datos	50			
224	PRIMAS DE SEGUROS		300		
22409	Otros riesgos	300			
227	TRABAJOS REALIZADOS POR OTRAS EMPRESAS Y PROFES.		120.784		
22706	Estudios y trabajos técnicos	120.784			
6	INVERSIONES REALES				2.300
62	INVERSION NUEVA ASOCIADA FUNCIONAM. OPER. SERVIC.			2.300	
625	SERVICIOS UNIVERSITARIOS		2.300		
62502	Maquinaria	2.000			
62507	Equipos para procesos de información	300			

Total de la Unidad de Gasto:

164.684 EUROS

UNIVERSIDAD DE  
MURCIA

## Estado de Gastos Presupuesto 2016

Fase: P3 ANTEPROYECTO PRESUPUESTO  
Vicerrectorado: 08 INVESTIGACIÓN  
Programa: 422D ENSEÑANZA UNIVERSITARIA  
Unidad de Gasto: 004E ACUARIO

Cód.	Denominación	Sbctos.	Conceptos	Artículos	Capítulos
2	GASTOS CORRIENTES EN BIENES Y SERVICIOS				29.000
22	MATERIAL, SUMINISTROS Y OTROS			29.000	
221	SUMINISTROS		28.500		
22105	Suministro Productos alimenticios	4.000			
22199	Otros suministros	24.500			
227	TRABAJOS REALIZADOS POR OTRAS EMPRESAS Y PROFES.		500		
22706	Estudios y trabajos técnicos	500			
4	TRANSFERENCIAS CORRIENTES				2.300
48	A FAMILIAS E INSTITUCIONES SIN FINES DE LUCRO			2.300	
481	BECAS DE COLABORACIÓN PARA ALUMNOS NO TITULADOS		2.300		
48100	A colaboradores	2.300			
6	INVERSIONES REALES				10.500
63	INVERSION DE REPOSIC. FUNCIONAM. OPERAT. SERVIC.			10.500	
635	SERVICIOS UNIVERSITARIOS		10.500		
63511	Otro inmovilizado material	10.500			

Total de la Unidad de Gasto:

41.800 EUROS



UNIVERSIDAD DE  
MURCIA



## Estado de Gastos Presupuesto 2016

Fase: P3 ANTEPROYECTO PRESUPUESTO

Vicerrectorado: 08 INVESTIGACIÓN

Programa: 541A INVESTIGACIÓN CIENTÍFICA Y TÉCNICA

Unidad de Gasto: 00ES ESTACIO

Cód.	Denominación	Sbctos.	Conceptos	Artículos	Capítulos
6	INVERSIONES REALES				85.000
62	INVERSION NUEVA ASOCIADA FUNCIONAM. OPER. SERVIC.			85.000	
626	ADMINISTRACION GENERAL		85.000		
62610	Fondos bibliográficos (Inventariable)	85.000			

Total de la Unidad de Gasto:

85.000 EUROS

UNIVERSIDAD DE  
MURCIA

## Estado de Gastos Presupuesto 2016

**Fase:** P3 ANTEPROYECTO PRESUPUESTO**Vicerrectorado:** 08 INVESTIGACIÓN**Programa:** 541A INVESTIGACIÓN CIENTÍFICA Y TÉCNICA**Unidad de Gasto:** 00IE INSTITUTO UNIV. INVESTIGACIÓN DEL ENVEJECIMIENTO

Cód.	Denominación	Sbctos.	Conceptos	Artículos	Capítulos
2	GASTOS CORRIENTES EN BIENES Y SERVICIOS				350
22	MATERIAL, SUMINISTROS Y OTROS			350	
220	MATERIAL DE OFICINA		350		
22000	Ordinario no inventariable	350			
4	TRANSFERENCIAS CORRIENTES				1.000
48	A FAMILIAS E INSTITUCIONES SIN FINES DE LUCRO			1.000	
480	BECAS Y AYUDAS A LOS ESTUDIANTES		1.000		
48004	A estudiantes enseñanza no reglada	1.000			
6	INVERSIONES REALES				7.750
64	GASTOS DE INVERSIONES DE CARACTER INMATERIAL			7.750	
641	CURSOS		7.750		
64101	Estudios Propios	7.750			

Total de la Unidad de Gasto:

9.100 EUROS

UNIVERSIDAD DE  
MURCIA

## Estado de Gastos Presupuesto 2016

Fase: P3 ANTEPROYECTO PRESUPUESTO  
Vicerrectorado: 08 INVESTIGACIÓN  
Programa: 541A INVESTIGACIÓN CIENTÍFICA Y TÉCNICA  
Unidad de Gasto: 0008 BIBLIOTECA UNIVERSITARIA

Cód.	Denominación	Sbctos.	Conceptos	Artículos	Capítulos
2	GASTOS CORRIENTES EN BIENES Y SERVICIOS				403.079
20	ARRENDAMIENTOS Y CANONES			21.964	
206	ARRENDAMIENTOS DE EQUIPOS PARA PROCESOS DE INFORM.		21.964		
20600	Arrendamiento de eq. Para proc. De información	21.964			
21	REPARACIONES, MANTENIMIENTO Y CONSERVACION			12.400	
212	EDIFICIOS Y OTRAS CONSTRUCCIONES		2.000		
21200	Edificios y otras construcciones	2.000			
213	MAQUINARIA, INSTALACIONES Y UTILLAJE		9.800		
21300	Maquinaria	900			
21301	Instalaciones	8.900			
219	OTRO INMOVILIZADO MATERIAL		600		
21900	Otro inmovilizado material	600			
22	MATERIAL, SUMINISTROS Y OTROS			359.815	
220	MATERIAL DE OFICINA		342.815		
22000	Ordinario no inventariable	15.400			
22001	Prensa, revistas, libros y otras publicaciones	324.815			
22002	Material informático no inventariable	600			
22004	Coste de fotocopias	2.000			
226	GASTOS DIVERSOS		11.500		
22602	Publicidad y propaganda	2.000			
22606	Reuniones, conferencias y cursos	2.000			
22699	Otros	7.500			
227	TRABAJOS REALIZADOS POR OTRAS EMPRESAS Y PROFES.		5.500		
22707	Proceso de datos	5.500			
23	INDEMNIZACIONES POR RAZON DEL SERVICIO			8.900	
230	DIETAS		4.000		
23000	Dietas	4.000			
231	LOCOMOCION		4.900		
23100	Locomoción	4.900			
4	TRANSFERENCIAS CORRIENTES				21.420



## Estado de Gastos Presupuesto 2016

Fase: P3 ANTEPROYECTO PRESUPUESTO

Vicerrectorado: 08 INVESTIGACIÓN

Programa: 541A INVESTIGACIÓN CIENTÍFICA Y TÉCNICA

Unidad de Gasto: 0008 BIBLIOTECA UNIVERSITARIA

Cód.	Denominación	Sbctos.	Conceptos	Artículos	Capítulos
48	A FAMILIAS E INSTITUCIONES SIN FINES DE LUCRO			21.420	
482	BECAS Y AYUDAS PARA LA INSERCIÓN VIDA LABORAL		21.420		
48200	Para prácticas	21.420			
6	INVERSIONES REALES				1.633.627
62	INVERSION NUEVA ASOCIADA FUNCIONAM. OPER. SERVIC.			35.000	
625	SERVICIOS UNIVERSITARIOS		35.000		
62506	Mobiliario y enseres	6.000			
62507	Equipos para procesos de información	3.680			
62510	Fondos bibliográficos (Inventariable)	25.320			
64	GASTOS DE INVERSIONES DE CARACTER INMATERIAL			1.598.627	
645	SERVICIOS UNIVERSITARIOS		33.605		
64512	Otras actuaciones	33.605			
648	GASTOS DE INVERSIONES DE CARACTER INMATERIAL		1.565.022		
64801	Revistas científicas (Fondo Bibliográfico)	1.565.022			

Total de la Unidad de Gasto:

2.058.126 EUROS

UNIVERSIDAD DE  
MURCIA

## Estado de Gastos Presupuesto 2016

**Fase:** P3 ANTEPROYECTO PRESUPUESTO**Vicerrectorado:** 08 INVESTIGACIÓN**Programa:** 541A INVESTIGACIÓN CIENTÍFICA Y TÉCNICA**Unidad de Gasto:** 002A INST. UNIV. DEL AGUA Y MEDIO AMBIENTE (INUAMA)

Cód.	Denominación	Sbctos.	Conceptos	Artículos	Capítulos
2	GASTOS CORRIENTES EN BIENES Y SERVICIOS				1.300
22	MATERIAL, SUMINISTROS Y OTROS			1.100	
220	MATERIAL DE OFICINA		700		
22000	Ordinario no inventariable	700			
226	GASTOS DIVERSOS		400		
22606	Reuniones, conferencias y cursos	400			
23	INDEMNIZACIONES POR RAZON DEL SERVICIO			200	
230	DIETAS		200		
23000	Dietas	200			
4	TRANSFERENCIAS CORRIENTES				600
48	A FAMILIAS E INSTITUCIONES SIN FINES DE LUCRO			600	
480	BECAS Y AYUDAS A LOS ESTUDIANTES		600		
48005	Premios	600			
6	INVERSIONES REALES				2.375
62	INVERSION NUEVA ASOCIADA FUNCIONAM. OPER. SERVIC.			1.875	
621	CURSOS		1.875		
62107	Equipos para procesos de información	1.875			
64	GASTOS DE INVERSIONES DE CARACTER INMATERIAL			500	
645	SERVICIOS UNIVERSITARIOS		500		
64506	Jornadas	500			

Total de la Unidad de Gasto:

4.275 EUROS

UNIVERSIDAD DE  
MURCIA

## Estado de Gastos Presupuesto 2016

**Fase:** P3 ANTEPROYECTO PRESUPUESTO**Vicerrectorado:** 08 INVESTIGACIÓN**Programa:** 541A INVESTIGACIÓN CIENTÍFICA Y TÉCNICA**Unidad de Gasto:** 002B ÁREA DE INVESTIGACIÓN

Cód.	Denominación	Sbctos.	Conceptos	Artículos	Capítulos
2	GASTOS CORRIENTES EN BIENES Y SERVICIOS				78.215
20	ARRENDAMIENTOS Y CANONES			2.500	
205	ARRENDAMIENTOS DE MOBILIARIO Y ENSERES		2.500		
20500	Arrendamiento de mobiliario y enseres	2.500			
21	REPARACIONES, MANTENIMIENTO Y CONSERVACION			200	
213	MAQUINARIA, INSTALACIONES Y UTILLAJE		200		
21300	Maquinaria	200			
22	MATERIAL, SUMINISTROS Y OTROS			66.963	
220	MATERIAL DE OFICINA		9.950		
22000	Ordinario no inventariable	7.900			
22004	Coste de fotocopias	2.050			
221	SUMINISTROS		200		
22199	Otros suministros	200			
223	TRANSPORTES		1.600		
22301	Transportes de mensajería	400			
22309	Otros	1.200			
224	PRIMAS DE SEGUROS		1.350		
22409	Otros riesgos	1.350			
226	GASTOS DIVERSOS		50.863		
22601	Atenciones protocolarias y representativas	3.000			
22602	Publicidad y propaganda	2.810			
22606	Reuniones, conferencias y cursos	42.853			
22699	Otros	2.200			
227	TRABAJOS REALIZADOS POR OTRAS EMPRESAS Y PROFES.		3.000		
22706	Estudios y trabajos técnicos	3.000			
23	INDEMNIZACIONES POR RAZON DEL SERVICIO			8.552	
230	DIETAS		3.500		
23000	Dietas	3.500			
231	LOCOMOCION		5.052		



UNIVERSIDAD DE  
MURCIA

## Estado de Gastos Presupuesto 2016

**Fase:** P3 ANTEPROYECTO PRESUPUESTO**Vicerrectorado:** 08 INVESTIGACIÓN**Programa:** 541A INVESTIGACIÓN CIENTÍFICA Y TÉCNICA**Unidad de Gasto:** 002B ÁREA DE INVESTIGACIÓN

Cód.	Denominación	Sbctos.	Conceptos	Artículos	Capítulos
23100	Locomoción	5.052			
4	TRANSFERENCIAS CORRIENTES				207.794
48	A FAMILIAS E INSTITUCIONES SIN FINES DE LUCRO			207.794	
480	BECAS Y AYUDAS A LOS ESTUDIANTES		12.794		
48003	A estudiantes de grado y posgrado	11.244			
48005	Premios	1.550			
484	BECAS Y AYUDAS PARA LA FORMACIÓN DE INVESTIGADORES		165.000		
48400	A jóvenes investigadores	100.000			
48403	Becas predoctorales UMU	65.000			
485	BECAS Y AYUDAS POSTDOCTORALES		30.000		
48500	Becas y ayudas postdoctorales	30.000			
6	INVERSIONES REALES				9.789.981
64	GASTOS DE INVERSIONES DE CARACTER INMATERIAL			9.789.981	
642	INVESTIGACION SUBVENCIONADA		7.772.324		
64201	Programa Ramón y Cajal	240.973			
64202	Programa Juan de la Cierva	148.379			
64203	Proyectos de investigación Nacional (Ministerios,	4.192.396			
64207	Proyectos financiados por la F. Séneca	878.363			
64208	Becas-contrato Predoctorales F. Séneca	483.213			
64209	Contratos Predoctorales de Otras Entidades	29.000			
64211	Bolsa Proyectos Europeos	1.600.000			
64212	Bolsa Proyectos Fundación Séneca	200.000			
644	INVESTIGACION PROPIA		2.017.657		
64401	Financiación Grupos de Investigación	750.000			
64404	"Investigación Propia ""FP"""	70.327			
64405	Contratos posdoctorales UMU	300.000			
64406	Acciones Estratégicas de Investigación Preferentes	98.398			
64408	Contratos predoctorales UMU	698.932			
64409	Programa de Apoyo a la Investigación	100.000			
9	PASIVOS FINANCIEROS				11.837
91	AMORTIZACION DE PRESTAMOS DEL INTERIOR			11.837	
910	AMORTIZACION PRESTAMOS CORTO PLAZO SECTOR PUBLICO		11.837		
91000	Amortización de prestamos del Ministerio	11.837			

Total de la Unidad de Gasto:

10.087.827 EUROS



## Estado de Gastos Presupuesto 2016

**Fase:** P3 ANTEPROYECTO PRESUPUESTO  
**Vicerrectorado:** 08 INVESTIGACIÓN  
**Programa:** 541A INVESTIGACIÓN CIENTÍFICA Y TÉCNICA  
**Unidad de Gasto:** 0022 SERVICIOS GENERALES (INVESTIGACIÓN)

Cód.	Denominación	Sbctos.	Conceptos	Artículos	Capítulos
2	GASTOS CORRIENTES EN BIENES Y SERVICIOS				6.666
22	MATERIAL, SUMINISTROS Y OTROS			2.500	
220	MATERIAL DE OFICINA		2.500		
22000	Ordinario no inventariable	2.500			
23	INDEMNIZACIONES POR RAZON DEL SERVICIO			4.166	
230	DIETAS		2.083		
23000	Dietas	2.083			
231	LOCOMOCION		2.083		
23100	Locomoción	2.083			

Total de la Unidad de Gasto:

6.666 EUROS

UNIVERSIDAD DE  
MURCIA**Estado de Gastos Presupuesto 2016****Fase:** P3 ANTEPROYECTO PRESUPUESTO**Vicerrectorado:** 08 INVESTIGACIÓN**Programa:** 541A INVESTIGACIÓN CIENTÍFICA Y TÉCNICA**Unidad de Gasto:** 006A SERVICIO DE APOYO A LA INVESTIGACIÓN

Cód.	Denominación	Sbctos.	Conceptos	Artículos	Capítulos
2	GASTOS CORRIENTES EN BIENES Y SERVICIOS				170.759
21	REPARACIONES, MANTENIMIENTO Y CONSERVACION			49.259	
213	MAQUINARIA, INSTALACIONES Y UTILLAJE		47.803		
21300	Maquinaria	47.803			
214	ELEMENTOS DE TRANSPORTE		156		
21400	Material de transporte	156			
216	EQUIPOS PARA PROCESOS DE LA INFORMACION		1.300		
21600	Equipos para procesos de información	1.300			
22	MATERIAL, SUMINISTROS Y OTROS			119.359	
220	MATERIAL DE OFICINA		14.695		
22000	Ordinario no inventariable	991			
22002	Material informático no inventariable	12.884			
22004	Coste de fotocopias	820			
221	SUMINISTROS		73.311		
22105	Suministro Productos alimenticios	14.250			
22106	Suministro Prod. Farmaceuticos y mat. Sanitario	3.800			
22110	Sum. material e instrumental de labor. y experim.	37.450			
22112	Sum.material electrón.,eléctrico y comunicaciones	3.687			
22199	Otros suministros	14.124			
223	TRANSPORTES		793		
22301	Transportes de mensajería	793			
224	PRIMAS DE SEGUROS		400		
22409	Otros riesgos	400			
226	GASTOS DIVERSOS		1.350		
22606	Reuniones, conferencias y cursos	1.350			
227	TRABAJOS REALIZADOS POR OTRAS EMPRESAS Y PROFES.		28.810		
22708	Eliminación de residuos tóxicos.	28.810			
23	INDEMNIZACIONES POR RAZON DEL SERVICIO			2.141	
230	DIETAS		1.071		
23000	Dietas	1.071			



## Estado de Gastos Presupuesto 2016

Fase: P3 ANTEPROYECTO PRESUPUESTO

Vicerrectorado: 08 INVESTIGACIÓN

Programa: 541A INVESTIGACIÓN CIENTÍFICA Y TÉCNICA

Unidad de Gasto: 006A SERVICIO DE APOYO A LA INVESTIGACIÓN

Cód.	Denominación	Sbctos.	Conceptos	Artículos	Capítulos
231	LOCOMOCION		1.070		
23100	Locomoción	1.070			
4	TRANSFERENCIAS CORRIENTES				6.914
48	A FAMILIAS E INSTITUCIONES SIN FINES DE LUCRO			6.914	
480	BECAS Y AYUDAS A LOS ESTUDIANTES		2.114		
48004	A estudiantes enseñanza no reglada	2.114			
481	BECAS DE COLABORACIÓN PARA ALUMNOS NO TITULADOS		4.800		
48100	A colaboradores	4.800			
6	INVERSIONES REALES				27.718
62	INVERSION NUEVA ASOCIADA FUNCIONAM. OPER. SERVIC.			14.375	
625	SERVICIOS UNIVERSITARIOS		14.375		
62501	Edificios y otras construcciones	5.375			
62502	Maquinaria	9.000			
64	GASTOS DE INVERSIONES DE CARACTER INMATERIAL			13.343	
641	CURSOS		13.343		
64101	Estudios Propios	13.343			

Total de la Unidad de Gasto:

205.391 EUROS



## **Presupuesto de Gastos**

### **Vicerrectorado de Formación e Innovación**

<b>00AT</b>	<b>C.E.Próximo Oriente y Antigüedad Tardía</b>
<b>00BS</b>	<b>C.E. Bioderecho, Ética y Salud (CEBES)</b>
<b>00PE</b>	<b>Escuela de Práctica Enfermera</b>
<b>0018</b>	<b>Aula Senior</b>
<b>0019</b>	<b>Servicios Generales (Formación e Innovación)</b>
<b>002G</b>	<b>Centro de Formación y Desarrollo Profesional</b>
<b>006D</b>	<b>Universidad del Mar</b>
<b>007D</b>	<b>Escuela de Práctica Psicológica</b>
<b>007E</b>	<b>Escuela de Práctica Jurídica</b>
<b>007G</b>	<b>Escuela de Práctica Social</b>
<b>007I</b>	<b>Escuela de Práctica Laboral</b>
<b>007P</b>	<b>Centro de Estudios Económicos y Empresariales</b>
<b>0094</b>	<b>Promoción Educativa</b>
<b>00UI</b>	<b>Unidad de Innovación</b>

UNIVERSIDAD DE  
MURCIA

## Estado de Gastos Presupuesto 2016

**Fase:** P3 ANTEPROYECTO PRESUPUESTO**Vicerrectorado:** 09 FORMACIÓN E INNOVACIÓN**Programa:** 321B SERVICIOS COMPLEMENTARIOS DE LA ENSEÑANZA**Unidad de Gasto:** 00AT C. DE EST. PRÓXIMO ORIENTE Y ANTIG. TARDÍA(CEPOAT)

Cód.	Denominación	Sbctos.	Conceptos	Artículos	Capítulos
2	GASTOS CORRIENTES EN BIENES Y SERVICIOS				2.200
22	MATERIAL, SUMINISTROS Y OTROS			1.200	
220	MATERIAL DE OFICINA		900		
22000	Ordinario no inventariable	800			
22002	Material informático no inventariable	100			
226	GASTOS DIVERSOS		300		
22602	Publicidad y propaganda	300			
23	INDEMNIZACIONES POR RAZON DEL SERVICIO			1.000	
230	DIETAS		500		
23000	Dietas	500			
231	LOCOMOCION		500		
23100	Locomoción	500			
4	TRANSFERENCIAS CORRIENTES				4.000
48	A FAMILIAS E INSTITUCIONES SIN FINES DE LUCRO			4.000	
480	BECAS Y AYUDAS A LOS ESTUDIANTES		4.000		
48004	A estudiantes enseñanza no reglada	4.000			
6	INVERSIONES REALES				30.200
62	INVERSION NUEVA ASOCIADA FUNCIONAM. OPER. SERVIC.			3.200	
621	CURSOS		3.200		
62104	Uillaje	500			
62107	Equipos para procesos de información	1.200			
62110	Fondos bibliográficos (Inventariable)	1.500			
64	GASTOS DE INVERSIONES DE CARACTER INMATERIAL			27.000	
641	CURSOS		27.000		
64101	Estudios Propios	27.000			

Total de la Unidad de Gasto:

36.400 EUROS

UNIVERSIDAD DE  
MURCIA

## Estado de Gastos Presupuesto 2016

**Fase:** P3 ANTEPROYECTO PRESUPUESTO**Vicerrectorado:** 09 FORMACIÓN E INNOVACIÓN**Programa:** 321B SERVICIOS COMPLEMENTARIOS DE LA ENSEÑANZA**Unidad de Gasto:** 00BS CENTRO DE ESTUDIOS BIODERECHO, ÉTICA Y SALUD(CEBES)

Cód.	Denominación	Sbctos.	Conceptos	Artículos	Capítulos
2	GASTOS CORRIENTES EN BIENES Y SERVICIOS				800
22	MATERIAL, SUMINISTROS Y OTROS			400	
220	MATERIAL DE OFICINA		200		
22000	Ordinario no inventariable	200			
226	GASTOS DIVERSOS		200		
22602	Publicidad y propaganda	200			
23	INDEMNIZACIONES POR RAZON DEL SERVICIO			400	
230	DIETAS		200		
23000	Dietas	200			
231	LOCOMOCION		200		
23100	Locomoción	200			
4	TRANSFERENCIAS CORRIENTES				200
48	A FAMILIAS E INSTITUCIONES SIN FINES DE LUCRO			200	
480	BECAS Y AYUDAS A LOS ESTUDIANTES		200		
48004	A estudiantes enseñanza no reglada	200			
6	INVERSIONES REALES				820
64	GASTOS DE INVERSIONES DE CARACTER INMATERIAL			820	
641	CURSOS		820		
64101	Estudios Propios	820			

Total de la Unidad de Gasto:

1.820 EUROS

UNIVERSIDAD DE  
MURCIA

## Estado de Gastos Presupuesto 2016

**Fase:** P3 ANTEPROYECTO PRESUPUESTO**Vicerrectorado:** 09 FORMACIÓN E INNOVACIÓN**Programa:** 321B SERVICIOS COMPLEMENTARIOS DE LA ENSEÑANZA**Unidad de Gasto:** 00PE ESCUELA DE PRÁCTICA ENFERMERA

Cód.	Denominación	Sbctos.	Conceptos	Artículos	Capítulos
1	GASTOS DE PERSONAL				5.139
12	PERSONAL FUNCIONARIO			5.139	
120	FUNCIONARIOS DOCENTES		5.139		
12006	Complemento Específico por Cargo Académico	5.139			
2	GASTOS CORRIENTES EN BIENES Y SERVICIOS				1.000
22	MATERIAL, SUMINISTROS Y OTROS			1.000	
220	MATERIAL DE OFICINA		1.000		
22000	Ordinario no inventariable	1.000			
4	TRANSFERENCIAS CORRIENTES				3.000
48	A FAMILIAS E INSTITUCIONES SIN FINES DE LUCRO			3.000	
480	BECAS Y AYUDAS A LOS ESTUDIANTES		3.000		
48004	A estudiantes enseñanza no reglada	3.000			
6	INVERSIONES REALES				18.161
64	GASTOS DE INVERSIONES DE CARACTER INMATERIAL			18.161	
641	CURSOS		18.161		
64101	Estudios Propios	18.161			

Total de la Unidad de Gasto:

27.300 EUROS



UNIVERSIDAD DE  
MURCIA

## Estado de Gastos Presupuesto 2016

**Fase:** P3 ANTEPROYECTO PRESUPUESTO**Vicerrectorado:** 09 FORMACIÓN E INNOVACIÓN**Programa:** 321B SERVICIOS COMPLEMENTARIOS DE LA ENSEÑANZA**Unidad de Gasto:** 0018 AULA SENIOR

Cód.	Denominación	Sbctos.	Conceptos	Artículos	Capítulos
2	GASTOS CORRIENTES EN BIENES Y SERVICIOS				9.200
22	MATERIAL, SUMINISTROS Y OTROS			2.300	
220	MATERIAL DE OFICINA		900		
22000	Ordinario no inventariable	400			
22002	Material informático no inventariable	500			
221	SUMINISTROS		400		
22199	Otros suministros	400			
226	GASTOS DIVERSOS		1.000		
22602	Publicidad y propaganda	1.000			
23	INDEMNIZACIONES POR RAZON DEL SERVICIO			6.900	
230	DIETAS		1.900		
23000	Dietas	1.900			
231	LOCOMOCION		5.000		
23100	Locomoción	5.000			
6	INVERSIONES REALES				63.524
62	INVERSION NUEVA ASOCIADA FUNCIONAM. OPER. SERVIC.			600	
626	ADMINISTRACION GENERAL		600		
62607	Equipos para procesos de información	600			
64	GASTOS DE INVERSIONES DE CARACTER INMATERIAL			62.924	
645	SERVICIOS UNIVERSITARIOS		62.924		
64503	Cursos Aula de Mayores	62.924			

Total de la Unidad de Gasto:

72.724 EUROS

UNIVERSIDAD DE  
MURCIA

## Estado de Gastos Presupuesto 2016

**Fase:** P3 ANTEPROYECTO PRESUPUESTO**Vicerrectorado:** 09 FORMACIÓN E INNOVACIÓN**Programa:** 321B SERVICIOS COMPLEMENTARIOS DE LA ENSEÑANZA**Unidad de Gasto:** 0019 SERV. GRALES. (FORMACIÓN E INNOVACIÓN)

Cód.	Denominación	Sbctos.	Conceptos	Artículos	Capítulos
2	GASTOS CORRIENTES EN BIENES Y SERVICIOS				7.550
22	MATERIAL, SUMINISTROS Y OTROS			3.550	
220	MATERIAL DE OFICINA		2.000		
22000	Ordinario no inventariable	900			
22002	Material informático no inventariable	1.100			
226	GASTOS DIVERSOS		1.550		
22601	Atenciones protocolarias y representativas	300			
22606	Reuniones, conferencias y cursos	1.000			
22699	Otros	250			
23	INDEMNIZACIONES POR RAZON DEL SERVICIO			4.000	
230	DIETAS		1.000		
23000	Dietas	1.000			
231	LOCOMOCION		3.000		
23100	Locomoción	3.000			
4	TRANSFERENCIAS CORRIENTES				8.100
48	A FAMILIAS E INSTITUCIONES SIN FINES DE LUCRO			8.100	
482	BECAS Y AYUDAS PARA LA INSERCIÓN VIDA LABORAL		8.100		
48200	Para prácticas	8.100			
6	INVERSIONES REALES				1.300
62	INVERSION NUEVA ASOCIADA FUNCIONAM. OPER. SERVIC.			1.300	
625	SERVICIOS UNIVERSITARIOS		1.300		
62506	Mobiliario y enseres	300			
62507	Equipos para procesos de información	850			
62510	Fondos bibliográficos (Inventariable)	150			

Total de la Unidad de Gasto:

16.950 EUROS

UNIVERSIDAD DE  
MURCIA

## Estado de Gastos Presupuesto 2016

**Fase:** P3 ANTEPROYECTO PRESUPUESTO**Vicerrectorado:** 09 FORMACIÓN E INNOVACIÓN**Programa:** 321B SERVICIOS COMPLEMENTARIOS DE LA ENSEÑANZA**Unidad de Gasto:** 002G CENTRO DE FORMACIÓN Y DESARROLLO PROFESIONAL

Cód.	Denominación	Sbctos.	Conceptos	Artículos	Capítulos
1	GASTOS DE PERSONAL				100.000
16	CUOTAS, PRESTACIONES Y GASTOS SOCIAL. CARGO EMPLE.			100.000	
162	GASTOS SOCIALES DEL PERSONAL		100.000		
16201	Formación y Perfeccionamiento P.A.S. y P.D.I.	100.000			
6	INVERSIONES REALES				5.900
64	GASTOS DE INVERSIONES DE CARACTER INMATERIAL			5.900	
645	SERVICIOS UNIVERSITARIOS		5.900		
64504	Otros cursos	5.900			

Total de la Unidad de Gasto:

105.900 EUROS

UNIVERSIDAD DE  
MURCIA

## Estado de Gastos Presupuesto 2016

**Fase:** P3 ANTEPROYECTO PRESUPUESTO  
**Vicerrectorado:** 09 FORMACIÓN E INNOVACIÓN  
**Programa:** 321B SERVICIOS COMPLEMENTARIOS DE LA ENSEÑANZA  
**Unidad de Gasto:** 006D UNIVERSIDAD DEL MAR

Cód.	Denominación	Sbctos.	Conceptos	Artículos	Capítulos
2	GASTOS CORRIENTES EN BIENES Y SERVICIOS				26.200
22	MATERIAL, SUMINISTROS Y OTROS			13.600	
220	MATERIAL DE OFICINA		1.600		
22000	Ordinario no inventariable	900			
22002	Material informático no inventariable	100			
22004	Coste de fotocopias	600			
221	SUMINISTROS		4.000		
22109	Suministros de material de reprografía y similares	4.000			
226	GASTOS DIVERSOS		8.000		
22602	Publicidad y propaganda	4.000			
22699	Otros	4.000			
23	INDEMNIZACIONES POR RAZON DEL SERVICIO			12.600	
230	DIETAS		2.000		
23000	Dietas	2.000			
231	LOCOMOCION		10.600		
23100	Locomoción	10.600			
6	INVERSIONES REALES				211.200
62	INVERSION NUEVA ASOCIADA FUNCIONAM. OPER. SERVIC.			1.200	
621	CURSOS		1.200		
62107	Equipos para procesos de información	1.200			
64	GASTOS DE INVERSIONES DE CARACTER INMATERIAL			210.000	
645	SERVICIOS UNIVERSITARIOS		210.000		
64502	Cursos Universidad del Mar	210.000			

Total de la Unidad de Gasto:

237.400 EUROS

UNIVERSIDAD DE  
MURCIA

## Estado de Gastos Presupuesto 2016

**Fase:** P3 ANTEPROYECTO PRESUPUESTO**Vicerrectorado:** 09 FORMACIÓN E INNOVACIÓN**Programa:** 321B SERVICIOS COMPLEMENTARIOS DE LA ENSEÑANZA**Unidad de Gasto:** 007D ESCUELA DE PRÁCTICA PSICOLÓGICA

Cód.	Denominación	Sbctos.	Conceptos	Artículos	Capítulos
1	GASTOS DE PERSONAL				5.139
12	PERSONAL FUNCIONARIO			5.139	
120	FUNCIONARIOS DOCENTES		5.139		
12006	Complemento Específico por Cargo Académico	5.139			
2	GASTOS CORRIENTES EN BIENES Y SERVICIOS				1.682
22	MATERIAL, SUMINISTROS Y OTROS			1.682	
220	MATERIAL DE OFICINA		1.042		
22000	Ordinario no inventariable	1.042			
224	PRIMAS DE SEGUROS		480		
22409	Otros riesgos	480			
226	GASTOS DIVERSOS		160		
22601	Atenciones protocolarias y representativas	160			
4	TRANSFERENCIAS CORRIENTES				5.000
48	A FAMILIAS E INSTITUCIONES SIN FINES DE LUCRO			5.000	
480	BECAS Y AYUDAS A LOS ESTUDIANTES		5.000		
48004	A estudiantes enseñanza no reglada	5.000			
6	INVERSIONES REALES				33.679
64	GASTOS DE INVERSIONES DE CARACTER INMATERIAL			33.679	
641	CURSOS		33.679		
64101	Estudios Propios	33.679			

Total de la Unidad de Gasto:

45.500 EUROS

UNIVERSIDAD DE  
MURCIA

## Estado de Gastos Presupuesto 2016

**Fase:** P3 ANTEPROYECTO PRESUPUESTO**Vicerrectorado:** 09 FORMACIÓN E INNOVACIÓN**Programa:** 321B SERVICIOS COMPLEMENTARIOS DE LA ENSEÑANZA**Unidad de Gasto:** 007E ESCUELA DE PRÁCTICA JURÍDICA

Cód.	Denominación	Sbctos.	Conceptos	Artículos	Capítulos
1	GASTOS DE PERSONAL				10.934
12	PERSONAL FUNCIONARIO			10.934	
120	FUNCIONARIOS DOCENTES		10.934		
12006	Complemento Específico por Cargo Académico	10.934			
2	GASTOS CORRIENTES EN BIENES Y SERVICIOS				4.472
21	REPARACIONES, MANTENIMIENTO Y CONSERVACION			112	
213	MAQUINARIA, INSTALACIONES Y UTILLAJE		112		
21300	Maquinaria	112			
22	MATERIAL, SUMINISTROS Y OTROS			2.360	
220	MATERIAL DE OFICINA		2.000		
22000	Ordinario no inventariable	2.000			
226	GASTOS DIVERSOS		360		
22601	Atenciones protocolarias y representativas	360			
23	INDEMNIZACIONES POR RAZON DEL SERVICIO			2.000	
230	DIETAS		1.000		
23000	Dietas	1.000			
231	LOCOMOCION		1.000		
23100	Locomoción	1.000			
4	TRANSFERENCIAS CORRIENTES				5.025
48	A FAMILIAS E INSTITUCIONES SIN FINES DE LUCRO			5.025	
480	BECAS Y AYUDAS A LOS ESTUDIANTES		5.025		
48004	A estudiantes enseñanza no reglada	5.025			
6	INVERSIONES REALES				55.346
64	GASTOS DE INVERSIONES DE CARACTER INMATERIAL			55.346	
641	CURSOS		55.346		
64101	Estudios Propios	55.346			

Total de la Unidad de Gasto:

75.777 EUROS

UNIVERSIDAD DE  
MURCIA

## Estado de Gastos Presupuesto 2016

**Fase:** P3 ANTEPROYECTO PRESUPUESTO**Vicerrectorado:** 09 FORMACIÓN E INNOVACIÓN**Programa:** 321B SERVICIOS COMPLEMENTARIOS DE LA ENSEÑANZA**Unidad de Gasto:** 007G ESCUELA DE PRÁCTICA SOCIAL

Cód.	Denominación	Sbctos.	Conceptos	Artículos	Capítulos
1	GASTOS DE PERSONAL				5.139
12	PERSONAL FUNCIONARIO			5.139	
120	FUNCIONARIOS DOCENTES		5.139		
12006	Complemento Específico por Cargo Académico	5.139			
2	GASTOS CORRIENTES EN BIENES Y SERVICIOS				1.300
22	MATERIAL, SUMINISTROS Y OTROS			1.300	
220	MATERIAL DE OFICINA		1.300		
22000	Ordinario no inventariable	1.300			
4	TRANSFERENCIAS CORRIENTES				1.800
48	A FAMILIAS E INSTITUCIONES SIN FINES DE LUCRO			1.800	
480	BECAS Y AYUDAS A LOS ESTUDIANTES		1.800		
48004	A estudiantes enseñanza no reglada	1.800			
6	INVERSIONES REALES				8.441
64	GASTOS DE INVERSIONES DE CARACTER INMATERIAL			8.441	
641	CURSOS		8.441		
64101	Estudios Propios	8.441			

Total de la Unidad de Gasto:

16.680 EUROS

UNIVERSIDAD DE  
MURCIA

## Estado de Gastos Presupuesto 2016

**Fase:** P3 ANTEPROYECTO PRESUPUESTO**Vicerrectorado:** 09 FORMACIÓN E INNOVACIÓN**Programa:** 321B SERVICIOS COMPLEMENTARIOS DE LA ENSEÑANZA**Unidad de Gasto:** 0071 ESCUELA DE PRÁCTICA LABORAL

Cód.	Denominación	Sbctos.	Conceptos	Artículos	Capítulos
1	GASTOS DE PERSONAL				4.760
12	PERSONAL FUNCIONARIO			4.760	
120	FUNCIONARIOS DOCENTES		4.760		
12006	Complemento Específico por Cargo Académico	4.760			
2	GASTOS CORRIENTES EN BIENES Y SERVICIOS				300
22	MATERIAL, SUMINISTROS Y OTROS			300	
220	MATERIAL DE OFICINA		300		
22000	Ordinario no inventariable	300			
4	TRANSFERENCIAS CORRIENTES				1.800
48	A FAMILIAS E INSTITUCIONES SIN FINES DE LUCRO			1.800	
480	BECAS Y AYUDAS A LOS ESTUDIANTES		1.800		
48004	A estudiantes enseñanza no reglada	1.800			
6	INVERSIONES REALES				9.520
63	INVERSION DE REPOSIC. FUNCIONAM. OPERAT. SERVIC.			800	
631	CURSOS		800		
63106	Mobiliario y enseres	200			
63107	Equipos para procesos de información	600			
64	GASTOS DE INVERSIONES DE CARACTER INMATERIAL			8.720	
641	CURSOS		8.720		
64101	Estudios Propios	8.720			

Total de la Unidad de Gasto:

16.380 EUROS



UNIVERSIDAD DE  
MURCIA

## Estado de Gastos Presupuesto 2016

**Fase:** P3 ANTEPROYECTO PRESUPUESTO**Vicerrectorado:** 09 FORMACIÓN E INNOVACIÓN**Programa:** 321B SERVICIOS COMPLEMENTARIOS DE LA ENSEÑANZA**Unidad de Gasto:** 007P CENTRO DE ESTUDIOS ECONÓMICOS Y EMPRESARIALES

Cód.	Denominación	Sbctos.	Conceptos	Artículos	Capítulos
4	TRANSFERENCIAS CORRIENTES				2.075
48	A FAMILIAS E INSTITUCIONES SIN FINES DE LUCRO			2.075	
480	BECAS Y AYUDAS A LOS ESTUDIANTES		2.075		
48004	A estudiantes enseñanza no reglada	2.075			
6	INVERSIONES REALES				16.808
64	GASTOS DE INVERSIONES DE CARACTER INMATERIAL			16.808	
641	CURSOS		16.808		
64101	Estudios Propios	16.808			

Total de la Unidad de Gasto:

18.883 EUROS

UNIVERSIDAD DE  
MURCIA

## Estado de Gastos Presupuesto 2016

**Fase:** P3 ANTEPROYECTO PRESUPUESTO**Vicerrectorado:** 09 FORMACIÓN E INNOVACIÓN**Programa:** 321B SERVICIOS COMPLEMENTARIOS DE LA ENSEÑANZA**Unidad de Gasto:** 0094 PROMOCIÓN EDUCATIVA

Cód.	Denominación	Sbctos.	Conceptos	Artículos	Capítulos
2	GASTOS CORRIENTES EN BIENES Y SERVICIOS				5.000
22	MATERIAL, SUMINISTROS Y OTROS			2.800	
220	MATERIAL DE OFICINA		1.200		
22000	Ordinario no inventariable	700			
22002	Material informático no inventariable	500			
221	SUMINISTROS		600		
22199	Otros suministros	600			
226	GASTOS DIVERSOS		1.000		
22602	Publicidad y propaganda	1.000			
23	INDEMNIZACIONES POR RAZON DEL SERVICIO			2.200	
230	DIETAS		700		
23000	Dietas	700			
231	LOCOMOCION		1.500		
23100	Locomoción	1.500			
6	INVERSIONES REALES				800
62	INVERSION NUEVA ASOCIADA FUNCIONAM. OPER. SERVIC.			800	
625	SERVICIOS UNIVERSITARIOS		800		
62507	Equipos para procesos de información	800			

Total de la Unidad de Gasto:

5.800 EUROS

UNIVERSIDAD DE  
MURCIA

## Estado de Gastos Presupuesto 2016

**Fase:** P3 ANTEPROYECTO PRESUPUESTO  
**Vicerrectorado:** 09 FORMACIÓN E INNOVACIÓN  
**Programa:** 422D ENSEÑANZA UNIVERSITARIA  
**Unidad de Gasto:** 00UI UNIDAD DE INNOVACIÓN

Cód.	Denominación	Sbctos.	Conceptos	Artículos	Capítulos
2	GASTOS CORRIENTES EN BIENES Y SERVICIOS				2.926
22	MATERIAL, SUMINISTROS Y OTROS			1.560	
220	MATERIAL DE OFICINA		760		
22000	Ordinario no inventariable	760			
226	GASTOS DIVERSOS		800		
22606	Reuniones, conferencias y cursos	800			
23	INDEMNIZACIONES POR RAZON DEL SERVICIO			1.366	
230	DIETAS		600		
23000	Dietas	600			
231	LOCOMOCION		766		
23100	Locomoción	766			
6	INVERSIONES REALES				255.270
62	INVERSION NUEVA ASOCIADA FUNCIONAM. OPER. SERVIC.			150	
625	SERVICIOS UNIVERSITARIOS		150		
62510	Fondos bibliográficos (Inventariable)	150			
64	GASTOS DE INVERSIONES DE CARACTER INMATERIAL			255.120	
645	SERVICIOS UNIVERSITARIOS		255.120		
64512	Otras actuaciones	255.120			

Total de la Unidad de Gasto:

258.196 EUROS



## **Presupuesto de Gastos**

# **Vicerrectorado de Economía, Sostenibilidad y Ciencias de la Salud**

<b>00AC</b>	<b>Área de Contratación</b>
<b>00CS</b>	<b>Campus Ciencias de la Salud</b>
<b>00GE</b>	<b>Área de Gestión Económica</b>
<b>00RH</b>	<b>Recursos Humanos</b>
<b>00SP</b>	<b>Servicio de Prevención</b>
<b>0016</b>	<b>Servicios Generales (Infraest. y Sostenibilidad)</b>
<b>004A</b>	<b>Infraestructura Universitaria</b>
<b>004D</b>	<b>Mantenimiento</b>

UNIVERSIDAD DE  
MURCIA

## Estado de Gastos Presupuesto 2016

Fase: P3 ANTEPROYECTO PRESUPUESTO  
Vicerrectorado: 10 ECONOMÍA, SOSTENIBILIDAD Y CIENCIAS DE LA SALUD  
Programa: 422D ENSEÑANZA UNIVERSITARIA  
Unidad de Gasto: 00AC ÁREA DE CONTRATACIÓN

Cód.	Denominación	Sbctos.	Conceptos	Artículos	Capítulos
2	GASTOS CORRIENTES EN BIENES Y SERVICIOS				1.537.608
21	REPARACIONES, MANTENIMIENTO Y CONSERVACION			11.658	
212	EDIFICIOS Y OTRAS CONSTRUCCIONES		608		
21200	Edificios y otras construcciones	608			
213	MAQUINARIA, INSTALACIONES Y UTILLAJE		8.000		
21300	Maquinaria	8.000			
214	ELEMENTOS DE TRANSPORTE		3.050		
21400	Material de transporte	3.050			
22	MATERIAL, SUMINISTROS Y OTROS			1.524.950	
220	MATERIAL DE OFICINA		2.200		
22000	Ordinario no inventariable	2.000			
22001	Prensa, revistas, libros y otras publicaciones	200			
221	SUMINISTROS		111.350		
22103	Suministro Combustible	3.750			
22104	Suministro Vestuario	105.000			
22199	Otros suministros	2.600			
222	COMUNICACIONES		140.000		
22201	Comunicaciones Postales	140.000			
224	PRIMAS DE SEGUROS		235.000		
22401	Vehiculos	30.000			
22409	Otros riesgos	205.000			
225	TRIBUTOS		8.400		
22502	Locales	8.400			
226	GASTOS DIVERSOS		500		
22606	Reuniones, conferencias y cursos	500			
227	TRABAJOS REALIZADOS POR OTRAS EMPRESAS Y PROFES.		1.027.500		
22701	Seguridad	1.027.500			
23	INDEMNIZACIONES POR RAZON DEL SERVICIO			1.000	
230	DIETAS		500		

UNIVERSIDAD DE  
MURCIA

## Estado de Gastos Presupuesto 2016

**Fase:** P3 ANTEPROYECTO PRESUPUESTO**Vicerrectorado:** 10 ECONOMÍA, SOSTENIBILIDAD Y CIENCIAS DE LA SALUD**Programa:** 422D ENSEÑANZA UNIVERSITARIA**Unidad de Gasto:** 00AC ÁREA DE CONTRATACIÓN

Cód.	Denominación	Sbctos.	Conceptos	Artículos	Capítulos
23000	Dietas	500			
231	LOCOMOCION		500		
23100	Locomoción	500			
6	INVERSIONES REALES				2.000
63	INVERSION DE REPOSIC. FUNCIONAM. OPERAT. SERVIC.			2.000	
636	ADMINISTRACION GENERAL		2.000		
63607	Equipos para procesos de información	2.000			

Total de la Unidad de Gasto:

1.539.608 EUROS



## Estado de Gastos Presupuesto 2016

**Fase:** P3 ANTEPROYECTO PRESUPUESTO  
**Vicerrectorado:** 10 ECONOMÍA, SOSTENIBILIDAD Y CIENCIAS DE LA SALUD  
**Programa:** 422D ENSEÑANZA UNIVERSITARIA  
**Unidad de Gasto:** 00CS CAMPUS CIENCIAS DE LA SALUD

Cód.	Denominación	Sbctos.	Conceptos	Artículos	Capítulos
6	INVERSIONES REALES				8.524.939
62	INVERSION NUEVA ASOCIADA FUNCIONAM. OPER. SERVIC.			8.524.939	
627	PLANES INTEGRALES		8.524.939		
62702	FEDER PROGRAMA OPERATIVO 2014-2020	5.340.478			
62718	Campus de CC de la Salud	3.184.461			

Total de la Unidad de Gasto:

8.524.939 EUROS

UNIVERSIDAD DE  
MURCIA

## Estado de Gastos Presupuesto 2016

**Fase:** P3 ANTEPROYECTO PRESUPUESTO**Vicerrectorado:** 10 ECONOMÍA, SOSTENIBILIDAD Y CIENCIAS DE LA SALUD**Programa:** 422D ENSEÑANZA UNIVERSITARIA**Unidad de Gasto:** 00GE ÁREA DE GESTIÓN ECONÓMICA

Cód.	Denominación	Sbctos.	Conceptos	Artículos	Capítulos
2	GASTOS CORRIENTES EN BIENES Y SERVICIOS				88.832
21	REPARACIONES, MANTENIMIENTO Y CONSERVACION			19.000	
212	EDIFICIOS Y OTRAS CONSTRUCCIONES		15.000		
21200	Edificios y otras construcciones	15.000			
213	MAQUINARIA, INSTALACIONES Y UTILLAJE		4.000		
21300	Maquinaria	4.000			
22	MATERIAL, SUMINISTROS Y OTROS			66.000	
220	MATERIAL DE OFICINA		5.200		
22000	Ordinario no inventariable	4.000			
22002	Material informático no inventariable	1.200			
226	GASTOS DIVERSOS		5.800		
22606	Reuniones, conferencias y cursos	5.800			
227	TRABAJOS REALIZADOS POR OTRAS EMPRESAS Y PROFES.		55.000		
22706	Estudios y trabajos técnicos	55.000			
23	INDEMNIZACIONES POR RAZON DEL SERVICIO			3.832	
230	DIETAS		2.583		
23000	Dietas	2.583			
231	LOCOMOCION		1.249		
23100	Locomoción	1.249			
6	INVERSIONES REALES				5.600
63	INVERSION DE REPOSIC. FUNCIONAM. OPERAT. SERVIC.			5.600	
636	ADMINISTRACION GENERAL		5.600		
63607	Equipos para procesos de información	5.600			

Total de la Unidad de Gasto:

94.432 EUROS



UNIVERSIDAD DE  
MURCIA**Estado de Gastos Presupuesto 2016****Fase:** P3 ANTEPROYECTO PRESUPUESTO**Vicerrectorado:** 10 ECONOMÍA, SOSTENIBILIDAD Y CIENCIAS DE LA SALUD**Programa:** 422D ENSEÑANZA UNIVERSITARIA**Unidad de Gasto:** 00RH RECURSOS HUMANOS

Cód.	Denominación	Sbctos.	Conceptos	Artículos	Capítulos
2	GASTOS CORRIENTES EN BIENES Y SERVICIOS				45.990
20	ARRENDAMIENTOS Y CANONES			20.600	
202	ARRENDAMIENTOS DE EDIFICIOS Y OTRAS CONSTRUCCIONES		20.600		
20200	Edificios y Otras Construcciones	20.600			
22	MATERIAL, SUMINISTROS Y OTROS			25.000	
220	MATERIAL DE OFICINA		25.000		
22000	Ordinario no inventariable	2.000			
22004	Coste de fotocopias	23.000			
23	INDEMNIZACIONES POR RAZON DEL SERVICIO			390	
230	DIETAS		120		
23000	Dietas	120			
231	LOCOMOCION		270		
23100	Locomoción	270			
6	INVERSIONES REALES				4.000
63	INVERSION DE REPOSIC. FUNCIONAM. OPERAT. SERVIC.			4.000	
636	ADMINISTRACION GENERAL		4.000		
63607	Equipos para procesos de información	4.000			

Total de la Unidad de Gasto:

49.990 EUROS

UNIVERSIDAD DE  
MURCIA

## Estado de Gastos Presupuesto 2016

Fase: P3 ANTEPROYECTO PRESUPUESTO

Vicerrectorado: 10 ECONOMÍA, SOSTENIBILIDAD Y CIENCIAS DE LA SALUD

Programa: 422D ENSEÑANZA UNIVERSITARIA

Unidad de Gasto: 00SP SERVICIO DE PREVENCIÓN

Cód.	Denominación	Sbctos.	Conceptos	Artículos	Capítulos
2	GASTOS CORRIENTES EN BIENES Y SERVICIOS				143.000
21	REPARACIONES, MANTENIMIENTO Y CONSERVACION			4.000	
213	MAQUINARIA, INSTALACIONES Y UTILLAJE		4.000		
21300	Maquinaria	4.000			
22	MATERIAL, SUMINISTROS Y OTROS			135.000	
220	MATERIAL DE OFICINA		9.000		
22000	Ordinario no inventariable	5.000			
22002	Material informático no inventariable	1.000			
22003	Gastos de publicaciones	3.000			
221	SUMINISTROS		9.000		
22106	Suministro Prod. Farmaceuticos y mat. Sanitario	9.000			
226	GASTOS DIVERSOS		4.000		
22606	Reuniones, conferencias y cursos	4.000			
227	TRABAJOS REALIZADOS POR OTRAS EMPRESAS Y PROFES.		113.000		
22706	Estudios y trabajos técnicos	113.000			
23	INDEMNIZACIONES POR RAZON DEL SERVICIO			4.000	
230	DIETAS		2.000		
23000	Dietas	2.000			
231	LOCOMOCION		2.000		
23100	Locomoción	2.000			
6	INVERSIONES REALES				15.000
62	INVERSION NUEVA ASOCIADA FUNCIONAM. OPER. SERVIC.			15.000	
626	ADMINISTRACION GENERAL		15.000		
62602	Maquinaria	15.000			

Total de la Unidad de Gasto:

158.000 EUROS

UNIVERSIDAD DE  
MURCIA

## Estado de Gastos Presupuesto 2016

Fase: P3 ANTEPROYECTO PRESUPUESTO

Vicerrectorado: 10 ECONOMÍA, SOSTENIBILIDAD Y CIENCIAS DE LA SALUD

Programa: 422D ENSEÑANZA UNIVERSITARIA

Unidad de Gasto: 0016 SERV. GRALES. (ECONOMÍA, SOSTENIBIL. Y CC SALUD)

Cód.	Denominación	Sbctos.	Conceptos	Artículos	Capítulos
2	GASTOS CORRIENTES EN BIENES Y SERVICIOS				2.364.400
22	MATERIAL, SUMINISTROS Y OTROS			4.000	
220	MATERIAL DE OFICINA		2.500		
22000	Ordinario no inventariable	2.500			
223	TRANSPORTES		500		
22301	Transportes de mensajería	500			
226	GASTOS DIVERSOS		1.000		
22606	Reuniones, conferencias y cursos	1.000			
24	GTOS. CTES. BIENES Y SERVICIOS CENTROS Y DPTOS.			2.360.400	
240	GTOS. CTES. BIENES Y SERVICIOS CENTROS Y DPTOS.		2.360.400		
24001	Gtos.Ctes. bienes y servicios centros y dptos.	1.400.000			
24006	Gastos asociados al funcionamiento de Servicios	110.400			
24008	Convocatoria fungible Prácticas Docentes	500.000			
24012	Gasto docencia. Campus de Lorca	20.000			
24013	Convocatoria Prácticum	330.000			
6	INVERSIONES REALES				915.000
62	INVERSION NUEVA ASOCIADA FUNCIONAM. OPER. SERVIC.			851.000	
620	DOCENCIA		825.000		
62012	Gastos de Inversión Centros y Departamentos	825.000			
625	SERVICIOS UNIVERSITARIOS		26.000		
62507	Equipos para procesos de información	1.000			
62512	Inversión nueva para Docencia	25.000			
64	GASTOS DE INVERSIONES DE CARACTER INMATERIAL			64.000	
642	INVESTIGACION SUBVENCIONADA		24.000		
64210	Proyectos financiados por la CARM	24.000			
645	SERVICIOS UNIVERSITARIOS		40.000		
64512	Otras actuaciones	40.000			

Total de la Unidad de Gasto:

3.279.400 EUROS

UNIVERSIDAD DE  
MURCIA

## Estado de Gastos Presupuesto 2016

Fase: P3 ANTEPROYECTO PRESUPUESTO  
Vicerrectorado: 10 ECONOMÍA, SOSTENIBILIDAD Y CIENCIAS DE LA SALUD  
Programa: 422D ENSEÑANZA UNIVERSITARIA  
Unidad de Gasto: 004A INFRAESTRUCTURA UNIVERSITARIA

Cód.	Denominación	Sbctos.	Conceptos	Artículos	Capítulos
2	GASTOS CORRIENTES EN BIENES Y SERVICIOS				140.001
22	MATERIAL, SUMINISTROS Y OTROS			140.001	
220	MATERIAL DE OFICINA		13.001		
22000	Ordinario no inventariable	8.001			
22001	Prensa, revistas, libros y otras publicaciones	1.000			
22002	Material informático no inventariable	4.000			
221	SUMINISTROS		7.000		
22199	Otros suministros	7.000			
227	TRABAJOS REALIZADOS POR OTRAS EMPRESAS Y PROFES.		120.000		
22706	Estudios y trabajos técnicos	120.000			
3	GASTOS FINANCIEROS				45.537
31	DE PRÉSTAMOS EN MONEDA NACIONAL			45.537	
310	INTERESES		45.537		
31001	Intereses a largo plazo	45.537			
6	INVERSIONES REALES				3.973.597
62	INVERSION NUEVA ASOCIADA FUNCIONAM. OPER. SERVIC.			3.935.437	
627	PLANES INTEGRALES		3.935.437		
62703	Actuaciones en materia de seguridad	256.000			
62704	Accesibilidad e integración y socialización	112.000			
62709	Inversiones en Campus de Espinardo	2.151.937			
62710	Cumplimiento de la normativa en instalaciones	592.300			
62711	Eficiencia Energética y Renovables	185.000			
62712	Inversiones en los Campus de Lorca, San Javier y F	180.000			
62713	Inversiones en Campus de Murcia	278.700			
62714	Infraestructuras exteriores	91.500			
62717	Campus sostenible y saludable	88.000			
64	GASTOS DE INVERSIONES DE CARACTER INMATERIAL			38.160	
649	OTROS		38.160		
64901	Gastos Diversos	38.160			
9	PASIVOS FINANCIEROS				1.015.676
91	AMORTIZACION DE PRESTAMOS DEL INTERIOR			1.015.676	
910	AMORTIZACION PRESTAMOS CORTO PLAZO SECTOR PUBLICO		1.015.676		



## Estado de Gastos Presupuesto 2016

**Fase:** P3 ANTEPROYECTO PRESUPUESTO

**Vicerrectorado:** 10 ECONOMÍA, SOSTENIBILIDAD Y CIENCIAS DE LA SALUD

**Programa:** 422D ENSEÑANZA UNIVERSITARIA

**Unidad de Gasto:** 004A INFRAESTRUCTURA UNIVERSITARIA

Cód.	Denominación	Sbctos.	Conceptos	Artículos	Capítulos
91000	Amortización de prestamos del Ministerio	659.707			
91002	Amortización prestamo a cp Comunidad Autónoma	355.969			

Total de la Unidad de Gasto:

5.174.811 EUROS

UNIVERSIDAD DE  
MURCIA

## Estado de Gastos Presupuesto 2016

**Fase:** P3 ANTEPROYECTO PRESUPUESTO  
**Vicerrectorado:** 10 ECONOMÍA, SOSTENIBILIDAD Y CIENCIAS DE LA SALUD  
**Programa:** 422D ENSEÑANZA UNIVERSITARIA  
**Unidad de Gasto:** 004D MANTENIMIENTO

Cód.	Denominación	Sbctos.	Conceptos	Artículos	Capítulos
2	GASTOS CORRIENTES EN BIENES Y SERVICIOS				14.395.098
21	REPARACIONES, MANTENIMIENTO Y CONSERVACION			3.744.781	
210	INFRAESTRUCTURA Y BIENES NATURALES		512.104		
21000	Infraestructura y bienes naturales	512.104			
212	EDIFICIOS Y OTRAS CONSTRUCCIONES		2.621.523		
21200	Edificios y otras construcciones	2.621.523			
213	MAQUINARIA, INSTALACIONES Y UTILLAJE		474.648		
21300	Maquinaria	474.648			
214	ELEMENTOS DE TRANSPORTE		21.506		
21400	Material de transporte	21.506			
216	EQUIPOS PARA PROCESOS DE LA INFORMACION		115.000		
21600	Equipos para procesos de información	115.000			
22	MATERIAL, SUMINISTROS Y OTROS			10.650.317	
221	SUMINISTROS		4.262.000		
22100	Suministro Energía eléctrica	3.500.000			
22101	Suministro Agua	430.000			
22102	Suministro Gas	280.000			
22103	Suministro Combustible	52.000			
223	TRANSPORTES		276.314		
22300	Mudanzas	241.538			
22309	Otros	34.776			
225	TRIBUTOS		3		
22500	Estatales	1			
22501	Autonómicos	1			
22502	Locales	1			
227	TRABAJOS REALIZADOS POR OTRAS EMPRESAS Y PROFES.		6.112.000		
22700	Limpieza y aseo	6.107.000			
22706	Estudios y trabajos técnicos	3.000			
22709	Otros	2.000			
6	INVERSIONES REALES				131.820
63	INVERSION DE REPOSIC. FUNCIONAM. OPERAT. SERVIC.			131.820	



## Estado de Gastos Presupuesto 2016

**Fase:** P3 ANTEPROYECTO PRESUPUESTO

**Vicerrectorado:** 10 ECONOMÍA, SOSTENIBILIDAD Y CIENCIAS DE LA SALUD

**Programa:** 422D ENSEÑANZA UNIVERSITARIA

**Unidad de Gasto:** 004D MANTENIMIENTO

Cód.	Denominación	Sbctos.	Conceptos	Artículos	Capítulos
636	ADMINISTRACION GENERAL		131.820		
63611	Otro inmovilizado material	131.820			

Total de la Unidad de Gasto:

14.526.918 EUROS



## **Presupuesto de Gastos**

### **Vicerrectorado de Transferencia, Emprendimiento y Empleo**

<b>00ST</b>	<b>Serv. Prev., Prom. del Desarr. Infantil y At. Primaria</b>
<b>0013</b>	<b>Centro de Orientación e Inform. de Empleo (COIE)</b>
<b>007C</b>	<b>Clínica Odontológica</b>
<b>007K</b>	<b>Servicio de Psicología Aplicada (SEPA)</b>
<b>007N</b>	<b>Clínica Universitaria de Visión Integral</b>
<b>00MD</b>	<b>Centro de Medicina del Deporte</b>
<b>00TR</b>	<b>Oficina de Transf. de Resultados de la Inves. (OTRI)</b>
<b>0021</b>	<b>Servicios Generales (Trans.,Emprendimiento y Empleo</b>



UNIVERSIDAD DE  
MURCIA

## Estado de Gastos Presupuesto 2016

**Fase:** P3 ANTEPROYECTO PRESUPUESTO**Vicerrectorado:** 11 TRANSFERENCIA, EMPRENDIMIENTO Y EMPLEO**Programa:** 321B SERVICIOS COMPLEMENTARIOS DE LA ENSEÑANZA**Unidad de Gasto:** 00ST S. PREV. PROM. DESA. INFAN. AT.TEMPRANA(SEPRODIAT)

Cód.	Denominación	Sbctos.	Conceptos	Artículos	Capítulos
2	GASTOS CORRIENTES EN BIENES Y SERVICIOS				5.000
20	ARRENDAMIENTOS Y CANONES			500	
203	ARRENDAMIENTOS DE MAQUINARIA, INSTALAC.Y UTILLAJE		500		
20301	Instalaciones	500			
22	MATERIAL, SUMINISTROS Y OTROS			4.500	
220	MATERIAL DE OFICINA		1.500		
22004	Coste de fotocopias	1.500			
221	SUMINISTROS		1.000		
22199	Otros suministros	1.000			
226	GASTOS DIVERSOS		2.000		
22606	Reuniones, conferencias y cursos	2.000			
6	INVERSIONES REALES				1.100
62	INVERSION NUEVA ASOCIADA FUNCIONAM. OPER. SERVIC.			1.100	
625	SERVICIOS UNIVERSITARIOS		1.100		
62510	Fondos bibliográficos (Inventariable)	1.100			

Total de la Unidad de Gasto:

6.100 EUROS

UNIVERSIDAD DE  
MURCIA

## Estado de Gastos Presupuesto 2016

**Fase:** P3 ANTEPROYECTO PRESUPUESTO**Vicerrectorado:** 11 TRANSFERENCIA, EMPRENDIMIENTO Y EMPLEO**Programa:** 321B SERVICIOS COMPLEMENTARIOS DE LA ENSEÑANZA**Unidad de Gasto:** 0013 CENTRO ORIENTACIÓN E INFORMACIÓN DE EMPLEO (COIE)

Cód.	Denominación	Sbctos.	Conceptos	Artículos	Capítulos
2	GASTOS CORRIENTES EN BIENES Y SERVICIOS				161.050
22	MATERIAL, SUMINISTROS Y OTROS			156.050	
220	MATERIAL DE OFICINA		4.300		
22000	Ordinario no inventariable	3.500			
22001	Prensa, revistas, libros y otras publicaciones	400			
22002	Material informático no inventariable	400			
222	COMUNICACIONES		50		
22202	Comunicaciones Telegráficas	50			
223	TRANSPORTES		300		
22301	Transportes de mensajería	300			
226	GASTOS DIVERSOS		12.400		
22602	Publicidad y propaganda	5.500			
22606	Reuniones, conferencias y cursos	6.500			
22699	Otros	400			
227	TRABAJOS REALIZADOS POR OTRAS EMPRESAS Y PROFES.		139.000		
22706	Estudios y trabajos técnicos	139.000			
23	INDEMNIZACIONES POR RAZON DEL SERVICIO			5.000	
230	DIETAS		2.500		
23000	Dietas	2.500			
231	LOCOMOCION		2.500		
23100	Locomoción	2.500			
4	TRANSFERENCIAS CORRIENTES				188.800
48	A FAMILIAS E INSTITUCIONES SIN FINES DE LUCRO			188.800	
482	BECAS Y AYUDAS PARA LA INSERCIÓN VIDA LABORAL		188.800		
48200	Para prácticas	188.800			
6	INVERSIONES REALES				6.000
62	INVERSION NUEVA ASOCIADA FUNCIONAM. OPER. SERVIC.			6.000	
625	SERVICIOS UNIVERSITARIOS		6.000		
62507	Equipos para procesos de información	6.000			



## Estado de Gastos Presupuesto 2016

**Fase:** P3 ANTEPROYECTO PRESUPUESTO

**Vicerrectorado:** 11 TRANSFERENCIA, EMPRENDIMIENTO Y EMPLEO

**Programa:** 321B SERVICIOS COMPLEMENTARIOS DE LA ENSEÑANZA

**Unidad de Gasto:** 0013 CENTRO ORIENTACIÓN E INFORMACIÓN DE EMPLEO (COIE)

Cód.	Denominación	Sbctos.	Conceptos	Artículos	Capítulos
Total de la Unidad de Gasto:					355.850 EUROS

UNIVERSIDAD DE  
MURCIA

## Estado de Gastos Presupuesto 2016

Fase: P3 ANTEPROYECTO PRESUPUESTO

Vicerrectorado: 11 TRANSFERENCIA, EMPRENDIMIENTO Y EMPLEO

Programa: 321B SERVICIOS COMPLEMENTARIOS DE LA ENSEÑANZA

Unidad de Gasto: 007C CLÍNICA ODONTOLÓGICA

Cód.	Denominación	Sbctos.	Conceptos	Artículos	Capítulos
2	GASTOS CORRIENTES EN BIENES Y SERVICIOS				352.500
20	ARRENDAMIENTOS Y CANONES			600	
203	ARRENDAMIENTOS DE MAQUINARIA, INSTALAC.Y UTILLAJE		600		
20302	Utillaje	600			
21	REPARACIONES, MANTENIMIENTO Y CONSERVACION			20.000	
212	EDIFICIOS Y OTRAS CONSTRUCCIONES		2.000		
21200	Edificios y otras construcciones	2.000			
213	MAQUINARIA, INSTALACIONES Y UTILLAJE		17.000		
21300	Maquinaria	15.000			
21301	Instalaciones	2.000			
215	MOBILIARIO Y ENSERES		1.000		
21500	Mobiliario y enseres	1.000			
22	MATERIAL, SUMINISTROS Y OTROS			331.900	
220	MATERIAL DE OFICINA		7.000		
22000	Ordinario no inventariable	3.000			
22002	Material informático no inventariable	2.500			
22004	Coste de fotocopias	1.500			
221	SUMINISTROS		174.800		
22110	Sum. material e instrumental de labor. y experim.	174.800			
226	GASTOS DIVERSOS		100		
22699	Otros	100			
227	TRABAJOS REALIZADOS POR OTRAS EMPRESAS Y PROFES.		150.000		
22709	Otros	150.000			
6	INVERSIONES REALES				22.000
62	INVERSION NUEVA ASOCIADA FUNCIONAM. OPER. SERVIC.			22.000	
625	SERVICIOS UNIVERSITARIOS		22.000		
62506	Mobiliario y enseres	22.000			

Total de la Unidad de Gasto:

374.500 EUROS

UNIVERSIDAD DE  
MURCIA

## Estado de Gastos Presupuesto 2016

**Fase:** P3 ANTEPROYECTO PRESUPUESTO**Vicerrectorado:** 11 TRANSFERENCIA, EMPRENDIMIENTO Y EMPLEO**Programa:** 321B SERVICIOS COMPLEMENTARIOS DE LA ENSEÑANZA**Unidad de Gasto:** 007K SERVICIO DE PSICOLOGÍA APLICADA (SEPA)

Cód.	Denominación	Sbctos.	Conceptos	Artículos	Capítulos
2	GASTOS CORRIENTES EN BIENES Y SERVICIOS				8.000
22	MATERIAL, SUMINISTROS Y OTROS			6.500	
220	MATERIAL DE OFICINA		2.000		
22000	Ordinario no inventariable	300			
22004	Coste de fotocopias	500			
22009	Otro material	1.200			
221	SUMINISTROS		3.000		
22199	Otros suministros	3.000			
226	GASTOS DIVERSOS		500		
22606	Reuniones, conferencias y cursos	500			
227	TRABAJOS REALIZADOS POR OTRAS EMPRESAS Y PROFES.		1.000		
22706	Estudios y trabajos técnicos	1.000			
23	INDEMNIZACIONES POR RAZON DEL SERVICIO			1.500	
230	DIETAS		500		
23000	Dietas	500			
231	LOCOMOCION		1.000		
23100	Locomoción	1.000			
4	TRANSFERENCIAS CORRIENTES				10.000
48	A FAMILIAS E INSTITUCIONES SIN FINES DE LUCRO			10.000	
480	BECAS Y AYUDAS A LOS ESTUDIANTES		2.000		
48003	A estudiantes de grado y posgrado	2.000			
482	BECAS Y AYUDAS PARA LA INSERCIÓN VIDA LABORAL		8.000		
48200	Para prácticas	8.000			
6	INVERSIONES REALES				10.100
62	INVERSION NUEVA ASOCIADA FUNCIONAM. OPER. SERVIC.			2.000	
625	SERVICIOS UNIVERSITARIOS		2.000		
62502	Maquinaria	500			
62510	Fondos bibliográficos (Inventariable)	1.500			

UNIVERSIDAD DE  
MURCIA

## Estado de Gastos Presupuesto 2016

**Fase:** P3 ANTEPROYECTO PRESUPUESTO**Vicerrectorado:** 11 TRANSFERENCIA, EMPRENDIMIENTO Y EMPLEO**Programa:** 321B SERVICIOS COMPLEMENTARIOS DE LA ENSEÑANZA**Unidad de Gasto:** 007K SERVICIO DE PSICOLOGÍA APLICADA (SEPA)

Cód.	Denominación	Sbctos.	Conceptos	Artículos	Capítulos
64	GASTOS DE INVERSIONES DE CARACTER INMATERIAL			8.100	
645	SERVICIOS UNIVERSITARIOS		2.600		
64512	Otras actuaciones	2.600			
649	OTROS		5.500		
64901	Gastos Diversos	5.500			

Total de la Unidad de Gasto:

28.100 EUROS

UNIVERSIDAD DE  
MURCIA

## Estado de Gastos Presupuesto 2016

Fase: P3 ANTEPROYECTO PRESUPUESTO

Vicerrectorado: 11 TRANSFERENCIA, EMPRENDIMIENTO Y EMPLEO

Programa: 321B SERVICIOS COMPLEMENTARIOS DE LA ENSEÑANZA

Unidad de Gasto: 007N CLÍNICA UNIVERSITARIA DE VISIÓN INTEGRAL

Cód.	Denominación	Sbctos.	Conceptos	Artículos	Capítulos
2	GASTOS CORRIENTES EN BIENES Y SERVICIOS				10.570
21	REPARACIONES, MANTENIMIENTO Y CONSERVACION			1.000	
213	MAQUINARIA, INSTALACIONES Y UTILLAJE		1.000		
21300	Maquinaria	1.000			
22	MATERIAL, SUMINISTROS Y OTROS			9.220	
220	MATERIAL DE OFICINA		220		
22000	Ordinario no inventariable	150			
22002	Material informático no inventariable	70			
221	SUMINISTROS		8.800		
22106	Suministro Prod. Farmaceuticos y mat. Sanitario	8.650			
22107	Suministro de material para la docencia	50			
22109	Suministros de material de reprografía y similares	100			
226	GASTOS DIVERSOS		200		
22602	Publicidad y propaganda	200			
23	INDEMNIZACIONES POR RAZON DEL SERVICIO			350	
231	LOCOMOCION		350		
23100	Locomoción	350			
6	INVERSIONES REALES				31.072
62	INVERSION NUEVA ASOCIADA FUNCIONAM. OPER. SERVIC.			10.000	
625	SERVICIOS UNIVERSITARIOS		10.000		
62502	Maquinaria	10.000			
64	GASTOS DE INVERSIONES DE CARACTER INMATERIAL			21.072	
645	SERVICIOS UNIVERSITARIOS		21.072		
64512	Otras actuaciones	21.072			

Total de la Unidad de Gasto:

41.642 EUROS

UNIVERSIDAD DE  
MURCIA

## Estado de Gastos Presupuesto 2016

Fase: P3 ANTEPROYECTO PRESUPUESTO

Vicerrectorado: 11 TRANSFERENCIA, EMPRENDIMIENTO Y EMPLEO

Programa: 422D ENSEÑANZA UNIVERSITARIA

Unidad de Gasto: 00MD CENTRO DE MEDICINA DEL DEPORTE

Cód.	Denominación	Sbctos.	Conceptos	Artículos	Capítulos
2	GASTOS CORRIENTES EN BIENES Y SERVICIOS				4.820
20	ARRENDAMIENTOS Y CANONES			210	
203	ARRENDAMIENTOS DE MAQUINARIA, INSTALAC.Y UTILLAJE		210		
20302	Utillaje	210			
21	REPARACIONES, MANTENIMIENTO Y CONSERVACION			1.550	
213	MAQUINARIA, INSTALACIONES Y UTILLAJE		1.550		
21300	Maquinaria	1.550			
22	MATERIAL, SUMINISTROS Y OTROS			3.060	
220	MATERIAL DE OFICINA		800		
22000	Ordinario no inventariable	800			
221	SUMINISTROS		2.060		
22106	Suministro Prod. Farmaceuticos y mat. Sanitario	1.460			
22113	Suministro de gases de laboratorio	100			
22199	Otros suministros	500			
226	GASTOS DIVERSOS		200		
22699	Otros	200			
4	TRANSFERENCIAS CORRIENTES				3.800
48	A FAMILIAS E INSTITUCIONES SIN FINES DE LUCRO			3.800	
481	BECAS DE COLABORACIÓN PARA ALUMNOS NO TITULADOS		3.800		
48100	A colaboradores	3.800			
6	INVERSIONES REALES				4.340
62	INVERSION NUEVA ASOCIADA FUNCIONAM. OPER. SERVIC.			4.340	
625	SERVICIOS UNIVERSITARIOS		4.340		
62511	Otro inmovilizado material	4.340			

Total de la Unidad de Gasto:

12.960 EUROS



UNIVERSIDAD DE  
MURCIA

## Estado de Gastos Presupuesto 2016

**Fase:** P3 ANTEPROYECTO PRESUPUESTO**Vicerrectorado:** 11 TRANSFERENCIA, EMPRENDIMIENTO Y EMPLEO**Programa:** 541A INVESTIGACIÓN CIENTÍFICA Y TÉCNICA**Unidad de Gasto:** 00TR OFICINA DE TRANSF. DE RESULTADOS DE INVES. (OTRI)

Cód.	Denominación	Sbctos.	Conceptos	Artículos	Capítulos
2	GASTOS CORRIENTES EN BIENES Y SERVICIOS				47.180
21	REPARACIONES, MANTENIMIENTO Y CONSERVACION			1.000	
215	MOBILIARIO Y ENSERES		400		
21500	Mobiliario y enseres	400			
216	EQUIPOS PARA PROCESOS DE LA INFORMACION		600		
21600	Equipos para procesos de información	600			
22	MATERIAL, SUMINISTROS Y OTROS			40.680	
220	MATERIAL DE OFICINA		2.600		
22000	Ordinario no inventariable	1.400			
22002	Material informático no inventariable	600			
22004	Coste de fotocopias	600			
223	TRANSPORTES		280		
22301	Transportes de mensajería	280			
226	GASTOS DIVERSOS		6.800		
22602	Publicidad y propaganda	3.800			
22606	Reuniones, conferencias y cursos	3.000			
227	TRABAJOS REALIZADOS POR OTRAS EMPRESAS Y PROFES.		31.000		
22706	Estudios y trabajos técnicos	31.000			
23	INDEMNIZACIONES POR RAZON DEL SERVICIO			5.500	
230	DIETAS		3.000		
23000	Dietas	3.000			
231	LOCOMOCION		2.500		
23100	Locomoción	2.500			
6	INVERSIONES REALES				32.500
62	INVERSION NUEVA ASOCIADA FUNCIONAM. OPER. SERVIC.			2.500	
625	SERVICIOS UNIVERSITARIOS		2.500		
62507	Equipos para procesos de información	2.500			
64	GASTOS DE INVERSIONES DE CARACTER INMATERIAL			30.000	



## Estado de Gastos Presupuesto 2016

**Fase:** P3 ANTEPROYECTO PRESUPUESTO

**Vicerrectorado:** 11 TRANSFERENCIA, EMPRENDIMIENTO Y EMPLEO

**Programa:** 541A INVESTIGACIÓN CIENTÍFICA Y TÉCNICA

**Unidad de Gasto:** 00TR OFICINA DE TRANSF. DE RESULTADOS DE INVES. (OTRI)

Cód.	Denominación	Sbctos.	Conceptos	Artículos	Capítulos
644	INVESTIGACION PROPIA		30.000		
64407	Plan de Fomento a la Transferencia de Resultados	30.000			

Total de la Unidad de Gasto:

79.680 EUROS

UNIVERSIDAD DE  
MURCIA

## Estado de Gastos Presupuesto 2016

**Fase:** P3 ANTEPROYECTO PRESUPUESTO**Vicerrectorado:** 11 TRANSFERENCIA, EMPRENDIMIENTO Y EMPLEO**Programa:** 541A INVESTIGACIÓN CIENTÍFICA Y TÉCNICA**Unidad de Gasto:** 0021 SERV. GRALES. (TRANSFE., EMPRENDIMIENTO Y EMPLEO)

Cód.	Denominación	Sbctos.	Conceptos	Artículos	Capítulos
2	GASTOS CORRIENTES EN BIENES Y SERVICIOS				51.100
22	MATERIAL, SUMINISTROS Y OTROS			44.100	
220	MATERIAL DE OFICINA		7.000		
22000	Ordinario no inventariable	4.000			
22002	Material informático no inventariable	500			
22003	Gastos de publicaciones	2.500			
226	GASTOS DIVERSOS		21.500		
22601	Atenciones protocolarias y representativas	1.000			
22602	Publicidad y propaganda	3.500			
22606	Reuniones, conferencias y cursos	13.000			
22608	Premios, concursos y certámenes	4.000			
227	TRABAJOS REALIZADOS POR OTRAS EMPRESAS Y PROFES.		15.600		
22706	Estudios y trabajos técnicos	15.600			
23	INDEMNIZACIONES POR RAZON DEL SERVICIO			7.000	
230	DIETAS		3.000		
23000	Dietas	3.000			
231	LOCOMOCION		4.000		
23100	Locomoción	4.000			
6	INVERSIONES REALES				4.000
62	INVERSION NUEVA ASOCIADA FUNCIONAM. OPER. SERVIC.			4.000	
620	DOCENCIA		4.000		
62007	Equipos para procesos de información	4.000			

Total de la Unidad de Gasto:

55.100 EUROS



# Presupuesto de Gastos

## Secretaría General

<b>00AJ</b>	<b>Asesoría Jurídica</b>
<b>00PR</b>	<b>Gabinete Protocolario</b>
<b>00RI</b>	<b>Relaciones Institucionales</b>
<b>00SG</b>	<b>Secretaría General</b>
<b>0001</b>	<b>Rectorado</b>
<b>00CI</b>	<b>Área de Control Interno</b>
<b>00CV</b>	<b>Servicio de Dirección</b>
<b>00IS</b>	<b>Inspección de Servicios</b>

UNIVERSIDAD DE  
MURCIA

## Estado de Gastos Presupuesto 2016

Fase: P3 ANTEPROYECTO PRESUPUESTO

Vicerrectorado: 12 RECTORADO

Programa: 321B SERVICIOS COMPLEMENTARIOS DE LA ENSEÑANZA

Unidad de Gasto: 00AJ ÁREA JURÍDICA

Cód.	Denominación	Sbctos.	Conceptos	Artículos	Capítulos
2	GASTOS CORRIENTES EN BIENES Y SERVICIOS				11.280
21	REPARACIONES, MANTENIMIENTO Y CONSERVACION			800	
213	MAQUINARIA, INSTALACIONES Y UTILLAJE		800		
21300	Maquinaria	800			
22	MATERIAL, SUMINISTROS Y OTROS			7.480	
220	MATERIAL DE OFICINA		480		
22000	Ordinario no inventariable	400			
22002	Material informático no inventariable	80			
226	GASTOS DIVERSOS		7.000		
22603	Jurídicos, contenciosos	5.000			
22606	Reuniones, conferencias y cursos	2.000			
23	INDEMNIZACIONES POR RAZON DEL SERVICIO			3.000	
230	DIETAS		2.000		
23000	Dietas	2.000			
231	LOCOMOCION		1.000		
23100	Locomoción	1.000			
6	INVERSIONES REALES				2.600
62	INVERSION NUEVA ASOCIADA FUNCIONAM. OPER. SERVIC.			1.500	
626	ADMINISTRACION GENERAL		1.500		
62607	Equipos para procesos de información	1.500			
63	INVERSION DE REPOSIC. FUNCIONAM. OPERAT. SERVIC.			1.100	
636	ADMINISTRACION GENERAL		1.100		
63607	Equipos para procesos de información	1.100			

Total de la Unidad de Gasto:

13.880 EUROS

UNIVERSIDAD DE  
MURCIA**Estado de Gastos Presupuesto 2016****Fase:** P3 ANTEPROYECTO PRESUPUESTO**Vicerrectorado:** 12 RECTORADO**Programa:** 321B SERVICIOS COMPLEMENTARIOS DE LA ENSEÑANZA**Unidad de Gasto:** 00PR GABINETE PROTOCOLARIO

Cód.	Denominación	Sbctos.	Conceptos	Artículos	Capítulos
2	GASTOS CORRIENTES EN BIENES Y SERVICIOS				44.000
22	MATERIAL, SUMINISTROS Y OTROS			40.410	
220	MATERIAL DE OFICINA		22.050		
22000	Ordinario no inventariable	1.200			
22002	Material informático no inventariable	3.850			
22003	Gastos de publicaciones	17.000			
221	SUMINISTROS		750		
22104	Suministro Vestuario	450			
22199	Otros suministros	300			
223	TRANSPORTES		500		
22309	Otros	500			
226	GASTOS DIVERSOS		17.110		
22601	Atenciones protocolarias y representativas	16.500			
22606	Reuniones, conferencias y cursos	400			
22699	Otros	210			
23	INDEMNIZACIONES POR RAZON DEL SERVICIO			3.590	
230	DIETAS		2.040		
23000	Dietas	2.040			
231	LOCOMOCION		1.550		
23100	Locomoción	1.550			
6	INVERSIONES REALES				920
62	INVERSION NUEVA ASOCIADA FUNCIONAM. OPER. SERVIC.			120	
626	ADMINISTRACION GENERAL		120		
62607	Equipos para procesos de información	120			
63	INVERSION DE REPOSIC. FUNCIONAM. OPERAT. SERVIC.			800	
636	ADMINISTRACION GENERAL		800		
63607	Equipos para procesos de información	800			

Total de la Unidad de Gasto:

44.920 EUROS

UNIVERSIDAD DE  
MURCIA

## Estado de Gastos Presupuesto 2016

**Fase:** P3 ANTEPROYECTO PRESUPUESTO**Vicerrectorado:** 12 RECTORADO**Programa:** 321B SERVICIOS COMPLEMENTARIOS DE LA ENSEÑANZA**Unidad de Gasto:** 00RI RELACIONES INSTITUCIONALES

Cód.	Denominación	Sbctos.	Conceptos	Artículos	Capítulos
2	GASTOS CORRIENTES EN BIENES Y SERVICIOS				950
22	MATERIAL, SUMINISTROS Y OTROS			950	
220	MATERIAL DE OFICINA		650		
22000	Ordinario no inventariable	600			
22001	Prensa, revistas, libros y otras publicaciones	50			
222	COMUNICACIONES		300		
22201	Comunicaciones Postales	300			
6	INVERSIONES REALES				1.400
62	INVERSION NUEVA ASOCIADA FUNCIONAM. OPER. SERVIC.			300	
626	ADMINISTRACION GENERAL		300		
62606	Mobiliario y enseres	300			
63	INVERSION DE REPOSIC. FUNCIONAM. OPERAT. SERVIC.			1.100	
636	ADMINISTRACION GENERAL		1.100		
63606	Mobiliario y enseres	300			
63607	Equipos para procesos de información	800			

Total de la Unidad de Gasto:

2.350 EUROS

UNIVERSIDAD DE  
MURCIA

## Estado de Gastos Presupuesto 2016

Fase: P3 ANTEPROYECTO PRESUPUESTO

Vicerrectorado: 12 RECTORADO

Programa: 321B SERVICIOS COMPLEMENTARIOS DE LA ENSEÑANZA

Unidad de Gasto: 00SG SECRETARÍA GENERAL

Cód.	Denominación	Sbctos.	Conceptos	Artículos	Capítulos
2	GASTOS CORRIENTES EN BIENES Y SERVICIOS				16.800
22	MATERIAL, SUMINISTROS Y OTROS			6.800	
220	MATERIAL DE OFICINA		4.800		
22000	Ordinario no inventariable	1.500			
22002	Material informático no inventariable	1.000			
22003	Gastos de publicaciones	2.300			
226	GASTOS DIVERSOS		1.500		
22602	Publicidad y propaganda	1.500			
227	TRABAJOS REALIZADOS POR OTRAS EMPRESAS Y PROFES.		500		
22706	Estudios y trabajos técnicos	500			
23	INDEMNIZACIONES POR RAZON DEL SERVICIO			10.000	
230	DIETAS		2.000		
23000	Dietas	2.000			
231	LOCOMOCION		2.000		
23100	Locomoción	2.000			
233	OTRAS INDEMNIZACIONES		6.000		
23300	Otras indemnizaciones	6.000			
6	INVERSIONES REALES				4.276
62	INVERSION NUEVA ASOCIADA FUNCIONAM. OPER. SERVIC.			2.500	
626	ADMINISTRACION GENERAL		2.500		
62607	Equipos para procesos de información	2.500			
63	INVERSION DE REPOSIC. FUNCIONAM. OPERAT. SERVIC.			1.776	
636	ADMINISTRACION GENERAL		1.776		
63607	Equipos para procesos de información	1.776			

Total de la Unidad de Gasto:

21.076 EUROS



UNIVERSIDAD DE  
MURCIA

## Estado de Gastos Presupuesto 2016

Fase: P3 ANTEPROYECTO PRESUPUESTO

Vicerrectorado: 12 RECTORADO

Programa: 321B SERVICIOS COMPLEMENTARIOS DE LA ENSEÑANZA

Unidad de Gasto: 0001 RECTORADO

Cód.	Denominación	Sbctos.	Conceptos	Artículos	Capítulos
2	GASTOS CORRIENTES EN BIENES Y SERVICIOS				88.200
21	REPARACIONES, MANTENIMIENTO Y CONSERVACION			10.000	
214	ELEMENTOS DE TRANSPORTE		10.000		
21400	Material de transporte	10.000			
22	MATERIAL, SUMINISTROS Y OTROS			51.200	
220	MATERIAL DE OFICINA		6.000		
22000	Ordinario no inventariable	4.000			
22002	Material informático no inventariable	2.000			
221	SUMINISTROS		10.000		
22103	Suministro Combustible	10.000			
224	PRIMAS DE SEGUROS		2.900		
22401	Vehículos	2.900			
226	GASTOS DIVERSOS		32.300		
22601	Atenciones protocolarias y representativas	7.000			
22606	Reuniones, conferencias y cursos	17.800			
22699	Otros	7.500			
23	INDEMNIZACIONES POR RAZON DEL SERVICIO			27.000	
230	DIETAS		16.000		
23000	Dietas	16.000			
231	LOCOMOCION		11.000		
23100	Locomoción	11.000			
4	TRANSFERENCIAS CORRIENTES				1.600
48	A FAMILIAS E INSTITUCIONES SIN FINES DE LUCRO			1.600	
489	OTRAS BECAS Y AYUDAS		1.600		
48902	Eventos	1.600			
6	INVERSIONES REALES				5.800
63	INVERSION DE REPOSIC. FUNCIONAM. OPERAT. SERVIC.			1.000	
636	ADMINISTRACION GENERAL		1.000		



UNIVERSIDAD DE  
MURCIA



## Estado de Gastos Presupuesto 2016

Fase: P3 ANTEPROYECTO PRESUPUESTO

Vicerrectorado: 12 RECTORADO

Programa: 321B SERVICIOS COMPLEMENTARIOS DE LA ENSEÑANZA

Unidad de Gasto: 0001 RECTORADO

Cód.	Denominación	Sbctos.	Conceptos	Artículos	Capítulos
63607	Equipos para procesos de información	1.000			
64	GASTOS DE INVERSIONES DE CARACTER INMATERIAL			4.800	
649	OTROS		4.800		
64901	Gastos Diversos	4.800			

Total de la Unidad de Gasto:

95.600 EUROS

UNIVERSIDAD DE  
MURCIA

## Estado de Gastos Presupuesto 2016

Fase: P3 ANTEPROYECTO PRESUPUESTO

Vicerrectorado: 12 RECTORADO

Programa: 422D ENSEÑANZA UNIVERSITARIA

Unidad de Gasto: 00CI ÁREA DE CONTROL INTERNO

Cód.	Denominación	Sbctos.	Conceptos	Artículos	Capítulos
2	GASTOS CORRIENTES EN BIENES Y SERVICIOS				8.600
20	ARRENDAMIENTOS Y CANONES			500	
205	ARRENDAMIENTOS DE MOBILIARIO Y ENSERES		500		
20500	Arrendamiento de mobiliario y enseres	500			
22	MATERIAL, SUMINISTROS Y OTROS			4.100	
220	MATERIAL DE OFICINA		2.100		
22000	Ordinario no inventariable	1.600			
22001	Prensa, revistas, libros y otras publicaciones	500			
226	GASTOS DIVERSOS		2.000		
22606	Reuniones, conferencias y cursos	2.000			
23	INDEMNIZACIONES POR RAZON DEL SERVICIO			4.000	
230	DIETAS		2.000		
23000	Dietas	2.000			
231	LOCOMOCION		2.000		
23100	Locomoción	2.000			
6	INVERSIONES REALES				1.500
62	INVERSION NUEVA ASOCIADA FUNCIONAM. OPER. SERVIC.			1.500	
625	SERVICIOS UNIVERSITARIOS		1.500		
62506	Mobiliario y enseres	300			
62507	Equipos para procesos de información	1.200			

Total de la Unidad de Gasto:

10.100 EUROS

UNIVERSIDAD DE  
MURCIA

## Estado de Gastos Presupuesto 2016

Fase: P3 ANTEPROYECTO PRESUPUESTO  
Vicerrectorado: 12 RECTORADO  
Programa: 422D ENSEÑANZA UNIVERSITARIA  
Unidad de Gasto: 00CV SERVICIO DE DIRECCIÓN

Cód.	Denominación	Sbctos.	Conceptos	Artículos	Capítulos
2	GASTOS CORRIENTES EN BIENES Y SERVICIOS				287.700
21	REPARACIONES, MANTENIMIENTO Y CONSERVACION			9.000	
213	MAQUINARIA, INSTALACIONES Y UTILLAJE		1.000		
21300	Maquinaria	1.000			
214	ELEMENTOS DE TRANSPORTE		8.000		
21400	Material de transporte	8.000			
22	MATERIAL, SUMINISTROS Y OTROS			48.700	
220	MATERIAL DE OFICINA		2.500		
22000	Ordinario no inventariable	1.500			
22001	Prensa, revistas, libros y otras publicaciones	1.000			
221	SUMINISTROS		700		
22199	Otros suministros	700			
222	COMUNICACIONES		1.000		
22201	Comunicaciones Postales	1.000			
223	TRANSPORTES		1.000		
22301	Transportes de mensajería	500			
22309	Otros	500			
225	TRIBUTOS		6.100		
22500	Estatales	500			
22502	Locales	5.600			
226	GASTOS DIVERSOS		36.400		
22601	Atenciones protocolarias y representativas	4.000			
22603	Jurídicos, contenciosos	15.000			
22606	Reuniones, conferencias y cursos	17.000			
22699	Otros	400			
227	TRABAJOS REALIZADOS POR OTRAS EMPRESAS Y PROFES.		1.000		
22709	Otros	1.000			
23	INDEMNIZACIONES POR RAZON DEL SERVICIO			230.000	
230	DIETAS		80.000		
23000	Dietas	80.000			

UNIVERSIDAD DE  
MURCIA

## Estado de Gastos Presupuesto 2016

Fase: P3 ANTEPROYECTO PRESUPUESTO  
Vicerrectorado: 12 RECTORADO  
Programa: 422D ENSEÑANZA UNIVERSITARIA  
Unidad de Gasto: 00CV SERVICIO DE DIRECCIÓN

Cód.	Denominación	Sbctos.	Conceptos	Artículos	Capítulos
231	LOCOMOCION		125.000		
23100	Locomoción	125.000			
233	OTRAS INDEMNIZACIONES		25.000		
23300	Otras indemnizaciones	25.000			
4	TRANSFERENCIAS CORRIENTES				15.000
48	A FAMILIAS E INSTITUCIONES SIN FINES DE LUCRO			15.000	
487	AYUDAS A INSTITUCIONES		15.000		
48700	A la FUND.B.VIRT.MIGUEL DE CERVAN.(C.VARGAS LLOSA)	15.000			
6	INVERSIONES REALES				15.000
62	INVERSION NUEVA ASOCIADA FUNCIONAM. OPER. SERVIC.			10.000	
626	ADMINISTRACION GENERAL		10.000		
62607	Equipos para procesos de información	5.000			
62611	Otro inmovilizado material	5.000			
63	INVERSION DE REPOSIC. FUNCIONAM. OPERAT. SERVIC.			5.000	
636	ADMINISTRACION GENERAL		5.000		
63611	Otro inmovilizado material	5.000			

Total de la Unidad de Gasto:

317.700 EUROS

UNIVERSIDAD DE  
MURCIA**Estado de Gastos Presupuesto 2016**

**Fase:** P3 ANTEPROYECTO PRESUPUESTO  
**Vicerrectorado:** 12 RECTORADO  
**Programa:** 422D ENSEÑANZA UNIVERSITARIA  
**Unidad de Gasto:** 00IS GABINETE PROTOCOLARIO

Cód.	Denominación	Sbctos.	Conceptos	Artículos	Capítulos
2	GASTOS CORRIENTES EN BIENES Y SERVICIOS				4.050
22	MATERIAL, SUMINISTROS Y OTROS			1.050	
220	MATERIAL DE OFICINA		800		
22000	Ordinario no inventariable	400			
22001	Prensa, revistas, libros y otras publicaciones	400			
226	GASTOS DIVERSOS		250		
22606	Reuniones, conferencias y cursos	250			
23	INDEMNIZACIONES POR RAZON DEL SERVICIO			3.000	
230	DIETAS		1.500		
23000	Dietas	1.500			
231	LOCOMOCION		1.500		
23100	Locomoción	1.500			
6	INVERSIONES REALES				1.500
63	INVERSION DE REPOSIC. FUNCIONAM. OPERAT. SERVIC.			1.500	
630	DOCENCIA		1.500		
63001	.	1.500			

Total de la Unidad de Gasto:

5.550 EUROS



## **Presupuesto de Gastos**

### **Defensor del Universitario**

**00DU Defensor Universitario**

---

UNIVERSIDAD DE  
MURCIA

## Estado de Gastos Presupuesto 2016

**Fase:** P3 ANTEPROYECTO PRESUPUESTO**Vicerrectorado:** 13 DEFENSOR DEL UNIVERSITARIO**Programa:** 321B SERVICIOS COMPLEMENTARIOS DE LA ENSEÑANZA**Unidad de Gasto:** 00DU DEFENSOR UNIVERSITARIO

Cód.	Denominación	Sbctos.	Conceptos	Artículos	Capítulos
2	GASTOS CORRIENTES EN BIENES Y SERVICIOS				8.450
22	MATERIAL, SUMINISTROS Y OTROS			1.750	
220	MATERIAL DE OFICINA		300		
22000	Ordinario no inventariable	200			
22002	Material informático no inventariable	100			
226	GASTOS DIVERSOS		1.450		
22602	Publicidad y propaganda	350			
22606	Reuniones, conferencias y cursos	1.100			
23	INDEMNIZACIONES POR RAZON DEL SERVICIO			6.700	
230	DIETAS		3.500		
23000	Dietas	3.500			
231	LOCOMOCION		3.200		
23100	Locomoción	3.200			
6	INVERSIONES REALES				1.300
62	INVERSION NUEVA ASOCIADA FUNCIONAM. OPER. SERVIC.			1.300	
625	SERVICIOS UNIVERSITARIOS		1.300		
62507	Equipos para procesos de información	1.300			

Total de la Unidad de Gasto: 9.750 EUROS  
Total del Presupuesto de Gasto: 204.449.065 EUROS



# TECNOLOGÍAS DE LA INFORMACIÓN Y LA COMUNICACIÓN, APLICACIONES Y REDES PARA LA UNIVERSIDAD DE MURCIA, S.L.U. (TICARUM)

## PRESUPUESTO ADMINISTRATIVO 2016

<b>PRESUPUESTO ADMINISTRATIVO</b>	<b>2016</b>
<b>Operaciones Presupuestarias-GASTOS</b>	<b>2016</b>
13. Laborales	2.248.473,53
16. Cuotas Prestaciones Sociales	708.861,14
<b>I. Gastos de Personal</b>	<b>2.957.334,67</b>
20. Arrendamientos y Cánones	43.169,00
21. Reparaciones, Mantenimiento y Conservación	50.130,69
22. Material, Suministros y Otros	16.810,00
<b>II. Gastos Corrientes en Bienes y Servicios</b>	<b>110.109,69</b>
35. Intereses de demora y otros gastos financieros	0,72
<b>III. Gastos Financieros</b>	<b>0,72</b>
<b>OPERACIONES CORRIENTES</b>	<b>3.067.445,08</b>
<b>OPERACIONES NO FINANCIERAS</b>	<b>3.067.445,08</b>
<b>TOTAL GASTOS OP. PRESUPUESTARIAS</b>	<b>3.067.445,08</b>
<b>TOTAL GASTOS</b>	<b>3.067.445,08</b>

<b>Operaciones Presupuestarias-INGRESOS</b>	<b>2016</b>
32. Otros Ingresos procedentes de prestación de servicios	3.071.626,93
<b>III. Tasas, precios públicos y otros ingresos</b>	<b>3.071.626,93</b>
52. Intereses de depósitos	251,15
57. Resultado de Operaciones Comerciales	-1.072,84
<b>V. Ingresos Patrimoniales</b>	<b>-821,69</b>
<b>OPERACIONES CORRIENTES</b>	<b>3.070.805,24</b>
<b>OPERACIONES NO FINANCIERAS</b>	<b>3.070.805,24</b>
<b>TOTAL INGRESOS OP. PRESUPUESTARIAS</b>	<b>3.070.805,24</b>
<b>TOTAL INGRESOS</b>	<b>3.070.805,24</b>

- Nota: La diferencia ingresos - gastos se debe a las dotaciones por amortización del inmovilizado material e inmaterial, que en el ejercicio 2016 se presupuestan en **3.360,16 €**.
- Así, en contabilidad presupuestaria la inversión se contabiliza como gasto presupuestario del ejercicio, no debiéndose reflejar en el mismo la amortización del periodo. Sin embargo, en contabilidad financiera, las inversiones son llevadas a resultados en función de su vida útil mediante la amortización.

## TECNOLOGÍAS DE LA INFORMACIÓN Y LA COMUNICACIÓN, APLICACIONES Y REDES PARA LA UNIVERSIDAD DE MURCIA, S.L.U. (TICARUM)

### PRESUPUESTO FINANCIERO 2016

<b>PRESUPUESTO FINANCIERO</b>	<b>2016</b>
1. Importe neto de la cifra de negocios	3.071.626,93
4. Aprovisionamientos	-16.810,00
6. Gastos de personal	-2.957.334,67
7. Otros gastos de explotación	-93.299,69
8. Amortización de inmovilizado	-3.360,16
<b>A) RESULTADO DE EXPLOTACIÓN</b>	<b>822,41</b>
14. Ingresos financieros	251,15
15. Gastos financieros	-0,72
<b>B) RESULTADO FINANCIERO</b>	<b>250,43</b>
<b>C) RESULTADO ANTES DE IMPUESTOS (B.A.I.)</b>	<b>1.072,84</b>
20. Impuestos sobre beneficios	647,17
<b>D) PREVISION RESULTADO EJERCICIO</b>	<b>1.720,01</b>



# TICARUM

Tecnologías de la Información y la Comunicación,  
Aplicaciones y Redes para la Universidad de Murcia, SLU.

## Memoria Explicativa Presupuesto Ticarum 2016

---

## 1. PARTIDAS DE INGRESOS

El importe neto de la cifra de negocios de la mercantil está conformada por tres bloques diferenciados, que componen la previsión de ingresos para el próximo ejercicio.

### 1.1 Asistencias Técnicas UMU.

Se reflejan en la respectiva cuenta contable los ingresos extraordinarios que se prevé deriven de actividades puntuales y extraordinarias de los técnicos de nuestra plantilla con motivo de la realización de tareas adicionales para la propia Universidad por importe inferior al de la contratación pública menor y distintas a las que han sido encargadas a través de Encomiendas de Gestión.

Corresponden normalmente a la realización de horas extraordinarias por participación en asistencias técnicas puntuales, que deben ser realizadas por personal técnico de la empresa.

La previsión es muy reducida, dado que inicialmente no deben ser excesivos los trabajos extraordinarios que adicionalmente son requeridos por la propia Universidad de Murcia.

En cualquier caso y pese a que está partida de ingresos pueda sufrir alguna variación al alza o a la baja, dicha variación resultará inocua desde el punto de vista del resultado contable, por cuanto la partida de gastos de personal sufriría la misma variación.

Habitualmente la facturación por este concepto a la Universidad, corresponde exactamente al gasto extraordinario de personal que ocasiona.

### 1.2 Desarrollos Informáticos.

Se encuadran en esta partida de ingresos, los procedente de facturación a clientes terceros distintos a la Universidad de Murcia.

La labor de la mercantil en cuanto a la generación de estos ingresos, corresponde principalmente a tareas comerciales y/o administrativas, desarrollándose también en determinados casos labores de implantación o customización de desarrollos llevados a cabo por técnicos de la propia Universidad ajenos a la Sociedad Medio Propio.

La Sociedad prevé un margen comercial del 15% para facturas inferiores a los 3.000,00 € (excluido I.V.A.) y del 10% para las que superan esta cantidad.

Excepcionalmente, estos porcentajes pueden ser mayores, en función de la dedicación directa del personal de TICARUM en labores de desarrollo o implantación en su caso.

Dado su carácter de Sociedad Medio Propio, esta partida de ingresos no debe superar el 25% de total de la cifra de negocio de la mercantil, limitación normativa impuesta para este tipo de empresa pública.

### 1.3 Encomiendas de Gestión.

Como denominador común a todas ellas, se han tenido en cuenta para el presupuesto del ejercicio 2016, los siguientes aspectos:

1. Se revisan los precios tarifas de las categorías que fueron aprobadas estatutariamente en 2011 en un 3,52%.  
El objetivo de esta revisión es adaptar las tarifas del ejercicio 2011 al incremento efectivo en 2016 de los costes laborales que se derivará del devengo de antigüedad (trienios) por parte del personal de la sociedad.
2. Se mantiene el porcentaje, ya aplicado en el ejercicio 2015, del 2% del coste de las Encomiendas de Gestión destinado al sufragio de los gastos fijos que la actividad de la mercantil ocasiona.
3. Se practican determinadas adecuaciones retributivas con respecto al ejercicio 2015, que con carácter singular y excepcional resultan imprescindibles por el contenido de los puestos de trabajo, siempre con estricto cumplimiento de lo dispuesto en la normativa vigente.
4. Por último, se adecúan los importes de las encomiendas previstas a los costes laborales efectivos en función de determinadas variaciones previstas para el próximo ejercicio: reducciones de jornada por cuidado de hijos, novaciones de contratos por reducción de jornada ó incrementos de jornada solicitados por los responsables técnicos.

**ENCOMIENDA 1-2016.** *"Mantenimiento del Portal de Innovación, el Portal de Open Course Ware (OCW), de apoyo y asesoramiento a la comunidad universitaria en general, y profesorado en particular, en el uso de la plataforma virtual, así como en la elaboración y gestión de los Massive Open Online Courses (MOOCs) o Cursos Online Masivos Abiertos (COMAs)".*

La encomienda requiere de la dedicación de 2 técnicos con la categoría de OPERADOR. De acuerdo a las tarifas previstas para 2016, el total de la encomienda asciende a 52.786,75 €, con un incremento de 1.974,91 € en relación al coste de la misma encomienda durante el ejercicio 2015.

**ENCOMIENDA 2-2016.** *"Desarrollo y optimización de las plataformas web de revistas científicas, de congresos científicos, de libros en abierto, y del Servicio de Publicaciones (EDITUM)".*

La Encomienda requiere en este ejercicio la dedicación de un técnico a tiempo completo con la categoría profesional de PROGRAMADOR JUNIOR. El importe de esta encomienda ascenderá a 30.625,46 €, lo que supone un incremento de 3.999,78 € en relación al coste de la misma en 2015, motivado tanto por la revisión de tarifas como una ampliación de jornada solicitada por el responsable técnico de la unidad.

**ENCOMIENDA 3-2016.** *"Asistencia Técnica en los Servicios de Infraestructuras TIC de Sistemas y Redes y Servicios Telemáticos".*

Con un total de 46 técnicos es la segunda Encomienda de Gestión más amplia y la que más incidencias presenta en relación a los ingresos previstos para 2016. Se presenta una estimación presupuestaria de 1.206.956,08 €, con lo que la diferencia en relación con el ejercicio anterior asciende a 68.880,88 €.

Este incremento viene motivado de una parte por la revalorización indicada del 3,52% de las tarifas. Por otro por la adaptación de categorías profesionales.

Fundamentalmente relevante resulta el caso de los técnicos dedicados a las actividades multimedia, con los que se acuerda una adecuación retributiva a cambio de una mayor disponibilidad en la jornada laboral, pudiendo de esta forma cubrir actos académicos y protocolarios requeridos por la Universidad en horarios no habituales, (complemento de disponibilidad horaria).

**ENCOMIENDA 4-2016.** *"A.T. en gestión y mantenimiento de servicios telemáticos de SIU de la Universidad de Murcia".*

La encomienda requiere la dedicación de un técnico en la categoría profesional de OPERADOR JUNIOR. El importe de esta encomienda asciende a 22.807,53 €, lo que supone un incremento 775,53 € en relación al coste de la misma en 2015.

**ENCOMIENDA 5-2016.** *"Mantenimiento e información a usuarios basados en aplicaciones para las Secciones de Procesos, Administración y Campus periféricos de la Unidad Técnica".*

La Encomienda requiere de dos OPERADORES a jornada parcial más un PROGRAMADOR a jornada completa.

Existe una variación del presupuesto para el ejercicio 2016, motivada por una ampliación de jornada solicitada por el responsable técnico de la unidad. Ésta, adicionada a la revisión de tarifas, determina su importe en 69.475,84 €, esto es, 5.549,51 € más que en el ejercicio anterior.

**ENCOMIENDA 6-2016.** *"Asistencia en el mantenimiento de Aplicaciones Informáticas de la Universidad de Murcia".*

Formada por 49 técnicos, repartidos en 10 proyectos diferenciados. Representa la Encomienda de Gestión más voluminosa desde el punto de vista cuantitativo, esto es, 1.615.054,80 €

71.211,36 € diferencian la previsión de 2016 sobre la valoración del ejercicio 2015, motivada, además de por la revalorización del 3,52% del precio de las tarifas, por la actualización de categorías de 5 técnicos.

**ENCOMIENDA 7-2016.** *"Desarrollo y gestión de sistemas de Cuentas Virtuales EUNIS, seguimiento y desarrollo de las acciones de implantación de la CONTABILIDAD ANALITICA, proyecto ELARA y proyecto DUMBOAGE".*

Se planifica su presupuesto mediante la revisión de la categoría profesional de uno de los dos técnicos requeridos, que al ampliarse las demandas de la Universidad al desarrollo de funciones vinculadas al ERP-ELARA se estima de PROGRAMADOR JUNIOR, por el incremento de tareas y funciones asignadas a su puesto de trabajo.

50.420,47 € es la previsión total para esta Encomienda de Gestión, que por efecto compensación de variaciones en el régimen de prestación laboral resulta inferior al ejercicio pasado en -571,37 €.

## 2. PARTIDAS DE GASTOS

Describimos a continuación las dos principales partidas de gastos que componen la previsión de la Cuenta de Pérdidas y Ganancias para el ejercicio 2016.

### 2.1 Trabajos realizados por otras empresas.

Esa cuenta prevé básicamente la facturación por parte de la Universidad de Murcia contra la mercantil, para la compensación de los ingresos procedentes de clientes terceros, estimada en un porcentaje comercial medio del 15% que quedaría a disposición de la sociedad.

15.725,00 €, en función de la previsión de ingresos realizada por este concepto, debe ser la cuantía que facture la Universidad.

### 2.2 Gastos de Personal

#### a) Sueldos y Salarios.

Se han tenido en cuenta los siguientes aspectos:

1. Aplicación del devengo de antigüedad, para los trabajadores incorporados a la plantilla en 2013.
2. Adecuaciones retributivas de técnicos de acuerdo a función de sus nuevas
3. Aplicación del Incremento Salarial del 1% de masa salarial del ejercicio anterior, previsto y autorizado por la legislación presupuestaria nacional y autonómica para el ejercicio 2016.
4. Devolución del porcentaje adeudado en virtud de la supresión de la paga EXTRA DE NAVIDAD en 2012 al personal del sector público.

#### b) Seguridad Social a cargo de la Empresa.

Que representa, de acuerdo a la legislación aplicable, el 32,10% del total de la partida de Sueldos y Salarios.





### 3. PREVISIÓN DE RESULTADO DEL EJERCICIO

La previsión es de un resultado del ejercicio positivo y ajustado en cuanto a costes- ingresos, tal y como determina el estatuto jurídico de la mercantil, previsto en 1.720,01 €

HOSPITAL  
VETERINARIO  
UNIVERSIDAD  
DE MURCIA



FUNDACIÓN VETERINARIA CLÍNICA  
UNIVERSIDAD DE MURCIA  
Nº Registro: 30  
Fecha: 9-12-15  
**SALIDA**

**FRANCISCO JOSÉ PALLARÉS MARTÍNEZ, Profesor Titular de Universidad y Secretario de la Fundación Veterinaria Clínica de la Universidad de Murcia (FUVEUM),**

#### CERTIFICA

Que en la reunión del patronato de la FUVEUM celebrada el día 30 de noviembre de 2015 se aprobó el Presupuesto y el Plan de Actuación de la fundación de 2016.

Murcia, 9 de diciembre de 2015

El Secretario de la FUVEUM,

Fdo. Francisco José Pallarés Martínez





## RESUMEN PRESUPUESTO FUNDACIÓN 2016

### INGRESOS 2014

ACTIVIDAD ASISTENCIAL	684.000,00 €
SUBVENCIONES	57.000,00 €
OTROS	
<b>TOTAL INGRESOS</b>	<b>741.000,00 €</b>

### GASTOS 2014

GASTOS DE PERSONAL	324.000,00 €
GASTOS ORDINARIOS	353.000,00 €
<b>TOTAL GASTO CORRIENTE</b>	<b>677.000,00 €</b>
INVERSIONES	64.000,00 €
<b>TOTAL GASTO A CAPITAL</b>	<b>64.000,00 €</b>
<b>TOTAL GASTOS</b>	<b>741.000,00 €</b>



**PRESUPUESTO FUVEUM 2014: INGRESOS**

Ejercicio de actividades	684.000,00 €
Subvenciones UMU	57.000,00 €
Otros	
<b>TOTAL:</b>	<b>741.000,00 €</b>



## PRESUPUESTO FUVEUM 2016: GASTOS

### CAPÍTULO DE PERSONAL

Nóminas y SS:	324.000,00 €
Becas de formación	
Veterinarios contratados	
Farmacéutica	

**TOTAL:** 324.000,00 €

### PREVISIÓN DE GASTOS ORDINARIOS

Farmacia, parafarmacia y productos alimenticios	145.000,00 €
Publicidad	2.000,00 €
Conferencias	3.000,00 €
Papelería, mensajería	9.000,00 €
Estudios y Trabajos Técnicos (Informáticos, contrato OTRI)	151.000,00 €
Obras, reparaciones y contratos mantenimiento	24.496,00 €
Libros, revistas científicas...	1.000,00 €
Seguros	3.132,00 €
Vestuario	2.000,00 €
Asesoría laboral	6.372,00 €
Otros	6.000,00 €

**TOTAL:** 353.000,00 €

### PREVISIÓN DE INVERSIONES

Equipos uso habitual (bombas infusión,,,)	14.000,00 €
Equipos específicos	50.000,00 €
Otros	

**TOTAL:** 64.000,00 €

<b>TOTAL GASTOS PERSONAL</b>	<b>324.000,00 €</b>
<b>TOTAL GASTOS ORDINARIOS</b>	<b>353.000,00 €</b>
<b>TOTAL INVERSIONES</b>	<b>64.000,00 €</b>
<b>TOTAL PRESUPUESTO EJERCICIO</b>	<b>741.000,00 €</b>



*FUNDACIÓN  
veterinaria clínica*

**UNIVERSIDAD DE MURCIA**

PLAN DE  
ACTUACIÓN  
FUVEUM 2016

<b>Capítulo I: El Entorno</b>	
La Facultad	Mantener las relaciones a través de los acuerdos pertinentes para el correcto desarrollo de la docencia práctica clínica, en consonancia con la planificación docente de la Facultad de Veterinaria.
La Asociación de HCV	Participar activamente en las reuniones de la Asociación para el impulso de proyectos comunes.
Las relaciones institucionales	Continuar con el convenio con protectora para la realización de prácticas para alumnos en estancias. Mantener buenas relaciones con las sociedades de clínicos de la región.
Labor Asistencial	Dotar de los suficientes medios materiales y humanos para mantener una actividad hospitalaria 24 h/365 días, con el fin de ofrecer un servicio clínico de excelencia a la Sociedad de la Región de Murcia y regiones limítrofes.

<b>Capítulo II: Las Relaciones Internas</b>	
El Patronato	Búsqueda de nuevos Patronos. Aprobación de un mecanismo de designación de la Dirección de la Fundación.
Los Departamentos y la Facultad	Favorecer las reuniones periódicas con las Direcciones de la Facultad y los departamentos que aportan profesorado a la Fundación, intentando que los procesos de análisis y toma de decisiones se realicen de forma coordinada y consensuada.

<b>Capítulo III: Plan de Formación</b>	
Becas de Formación Hospitalarias	Instauración de un Plan de Becas-Internados que sirva de apoyo a la labor asistencial desarrollada y de formación inicial a los beneficiarios de las mismas, siguiendo las directrices marcadas por el Plan Director.
Residencias	<p>Desarrollar un Plan de Residencias que sirva de apoyo a la labor asistencial y de formación acreditada a nivel europeo a los beneficiarios de las mismas de acuerdo con los Veterinarios Diplomados vinculados a la Fundación y siguiendo las directrices marcadas por el Plan Director.</p> <p>Establecer acuerdos con empresas para el patrocinio de los programas de Residencia. Mantener residencias en cardiología y diagnóstico por imagen. Buscar nuevas.</p> <p>Estos programas podrán extenderse al profesorado contratado o vinculado a la Fundación, al objeto de elevar la excelencia del personal adscrito o vinculado, con un carácter más permanente a la Fundación.</p> <p>El programa tendrá como finalidad última la consecución de Diplomaturas por los Colegios Europeos o de nivel similar (por ejemplo, Diplomaturas en Colegios de Especialistas de Norteamérica).</p> <p>Favorecer las nuevas Especialidades que se creen en España.</p>
Postgraduados	<p>Se establecerán las bases para la formación clínica de postgraduados dentro del Hospital tanto de Profesionales vinculados a la Universidad como externos a la misma.</p> <p>Programación de cursos y jornadas impartidas preferentemente por personal del Hospital, abiertas a profesionales veterinarios.</p>

**Capítulo IV: Gestión**

Plan Director	<p>Crear y poner en marcha el comité de calidad. Plan de formación, recursos, disponibilidad, espacios de trabajo, funciones, organización etc. Agrupación de los servicios de documentación dentro del comité de calidad.</p> <p>Seguimiento del plan estratégico.</p> <p>Reuniones con el comité de dirección. Desarrollo del plan de formación en calidad. Plan de calidad global.</p> <p>Calendario anual de actividades, cursos, conferencias.</p> <p>Informatización de historias clínicas.</p>
Contabilidad	<p>Crear un programa de gestión de clientes.</p> <p>Reducción de la morosidad. Continuar como en el presente ejercicio.</p> <p>Tener como objetivo final un balance equilibrado.</p>
Nuevos Patronos	<p>Acuerdos para la incorporación al Patronato de nuevos Patronos como fuente de financiación adicional externa a la Fundación.</p>

**Capítulo V: Labor Asistencial**

Casuística	<p>Aumento y/o mantenimiento de la casuística en función de los objetivos establecidos por la Gerencia.</p>
Horarios	<p>Regularización de los horarios para compatibilizar la actividad docente y la labor asistencial. Se están adaptando al grado.</p>

**Capítulo VI: Investigación**

Investigación clínica	<p>Se promoverá la investigación clínica a partir de la casuística del hospital con el fin de incrementar la proyección del Hospital en congresos y publicaciones.</p>
Investigación experimental	<p>Establecer las bases para regular la investigación experimental dentro de las instalaciones del Hospital.</p>

**Capítulo VII: El Capital Humano de la Fundación**

El profesorado	<p>Iniciar gestiones para sentar las bases que permitan a medio plazo conseguir que plazas de profesorado adscritas a la FUVUEM se conviertan en plazas vinculadas, de forma similar a como sucede con los docentes clínicos de las facultades de Medicina.</p>
El PAS	<p>Dimensionar adecuadamente la plantilla de acuerdo con las pautas marcadas por el Plan Director.</p> <p>Optimizar los puestos de trabajo en función de los horarios y las necesidades.</p> <p>Vincular a la plantilla de los Departamentos en la labor docente de la Fundación, desarrollando e implementando incentivos formativos y económicos adicionales a esa labor complementaria.</p>
Personal facultativo contratado	<p>Revisión y optimización a corto plazo de las condiciones y de las necesidades de los contratos, adaptándolos a las necesidades actuales</p>



<b>Capítulo VIII: Las Infraestructuras</b>	
Equipamiento	<p>Adquisición de nuevos equipos que permitan consolidar al HV como centro de referencia en el contexto de la Clínica Veterinaria de la Región.</p> <p>Efectuar un inventario de todos los equipos actualmente en uso en el HV, con su fecha de adquisición y estado actual.</p> <p>Posibilidad de renovación de algunos equipos.</p> <p>Renovación lavandería</p>
Grandes Animales	<p>Continuar con obras-equipamiento ya remodelados en 2014</p> <p>Dotar al servicio de nuevo equipamiento.</p> <p>Construcción zona de aislamiento</p>
Hospitalización	<p>Remodelación de la zona de hospitalización y UCI de pequeños animales</p> <p>Creación de un servicio de hemodonación.</p>
Zona de Infectocontagiosos	<p>Reorganización, distribución de los espacios.</p> <p>Construcción zona de aislamiento</p>
Sala de Necropsias	<p>Solución definitiva al problema de eliminación de cadáveres.</p>
Farmacia	<p>Continuar con las gestiones de Farmacia Hospitalaria, renegociar con proveedores para conseguir mejores ofertas.</p>



# INDICE

## ACTIVIDADES

00. Universidad de Murcia.....	
01. Consejo Social .....	
02. Estudiantes, Calidad e Igualdad .....	
03. Planificación de enseñanzas .....	
04. Comunicación, Cultura y Deportes .....	
05. Profesorado.....	
06. Gerencia .....	
07. Coordinación e Internacionalización .....	
08. Investigación.....	
09. Formación e Innovación.....	
10. Economía, Sostenibilidad y Ciencias de la Salud.....	
11. Transferencia, Emprendimiento y Empleo .....	
12. Rectorado .....	
13. Defensor del Universitario .....	



## **Actividades**

# **Universidad de Murcia**



---

## **Presupuesto 2016. Actividades**

### **Proyectos: Ingresos y Gastos por concepto**

---

**Vicerrectorado: (00) UNIVERSIDAD DE MURCIA-RECTORADO**

---

Unidad: (0000) UNIVERSIDAD DE MURCIA-GENÉRICA

<b>Proyecto: 20371 "SUBVENCIÓN BÁSICA"</b>		<u>Ingresos</u>	<u>Gastos</u>
450	DE LA COMUNIDAD AUTONOMA DE LA REGION DE MURCIA	135.840.546	0
<b>Suma proyecto: 20371</b>		<b>135.840.546</b>	<b>0</b>
<b>Proyecto: 20372 "SUBVENCIÓN DE INVERSIONES-GENERAL INFRAESTRUCTURAS"</b>		<u>Ingresos</u>	<u>Gastos</u>
750	DE LA COMUNIDAD AUTONOMA DE LA REGION DE MURCIA	628.106	0
<b>Suma proyecto: 20372</b>		<b>628.106</b>	<b>0</b>
<b>Proyecto: 25084 Ingreso de Grado y 1/2 ciclo</b>		<u>Ingresos</u>	<u>Gastos</u>
310	PRECIOS PUBLICOS ENSEÑANZA REGLADA	6.200.000	0
310	PRECIOS PUBLICOS ENSEÑANZA REGLADA	18.500.000	0
310	PRECIOS PUBLICOS ENSEÑANZA REGLADA	1	0
310	PRECIOS PUBLICOS ENSEÑANZA REGLADA	2.000.000	0
<b>Suma proyecto: 25084</b>		<b>26.700.001</b>	<b>0</b>
<b>Proyecto: 25124 Ingresos por tasas, precios públicos, patrimoniales y ayudas</b>		<u>Ingresos</u>	<u>Gastos</u>
310	PRECIOS PUBLICOS ENSEÑANZA REGLADA	1.500.000	0
550	CONCESIONES ADMINISTRATIVAS	380.000	0
473	CENTROS ADSCRITOS	39.902	0
520	INTERESES DE CUENTAS BANCARIAS	250.000	0
540	ALQUILER Y PRODUCTOS DE INMUEBLES	160.000	0
329	OTROS INGRESOS POR PRESTACION SERVICIOS	35.000	0
390	OTROS INGRESOS	235.000	0
<b>Suma proyecto: 25124</b>		<b>2.599.902</b>	<b>0</b>
<b>Proyecto: 25128 Plazas vinculadas SMS</b>		<u>Ingresos</u>	<u>Gastos</u>
451	DEL SERVICIO MURCIANO DE SALUD	2.200.000	0
<b>Suma proyecto: 25128</b>		<b>2.200.000</b>	<b>0</b>



<b>Proyecto: 25129 Convenio Banco Santander</b>		<u>Ingresos</u>	<u>Gastos</u>
472	DEL BANCO DE SANTANDER	210.000	0
<b>Suma proyecto: 25129</b>		<b>210.000</b>	<b>0</b>
<b>Proyecto: 25177 TITULACIONES EN CAMPUS</b>		<u>Ingresos</u>	<u>Gastos</u>
450	DE LA COMUNIDAD AUTONOMA DE LA REGION DE MURCIA	50.000	0
<b>Suma proyecto: 25177</b>		<b>50.000</b>	<b>0</b>
<b>Proyecto: 25213 FINANCIACIÓN REMANENTES UNIVERSIDAD</b>		<u>Ingresos</u>	<u>Gastos</u>
871	REMANENTE DE TESORERÍA NO AFECTADO	13.458.656	0
<b>Suma proyecto: 25213</b>		<b>13.458.656</b>	<b>0</b>
<b>Suma unidad: 0000</b>		<b>181.687.211</b>	<b>0</b>



## **Actividades**

## **Consejo Social**



**Vicerrectorado: (01) CONSEJO SOCIAL**

Unidad: (0035) CONSEJO SOCIAL

<b>Proyecto: 18726 FUNCIONAMIENTO GENERAL DEL CONSEJO SOCIAL</b>		<u>Ingresos</u>	<u>Gastos</u>
220	MATERIAL DE OFICINA	0	600
233	OTRAS INDEMNIZACIONES	0	37.800
626	ADMINISTRACION GENERAL	0	3.000
231	LOCOMOCION	0	2.000
480	BECAS Y AYUDAS A LOS ESTUDIANTES	0	2.000
482	BECAS Y AYUDAS PARA LA INSERCIÓN VIDA LABORAL	0	4.500
226	GASTOS DIVERSOS	0	3.000
226	GASTOS DIVERSOS	0	6.000
213	MAQUINARIA, INSTALACIONES Y UTILLAJE	0	400
227	TRABAJOS REALIZADOS POR OTRAS EMPRESAS Y PROFES.	0	45.000
223	TRANSPORTES	0	300
230	DIETAS	0	5.000
485	BECAS Y AYUDAS POSTDOCTORALES	0	2.250
220	MATERIAL DE OFICINA	0	2.000
220	MATERIAL DE OFICINA	0	1.000
<b>Suma proyecto: 18726</b>		<b>0</b>	<b>114.850</b>

<b>Proyecto: 25095 GASTOS DE PERSONAL</b>		<u>Ingresos</u>	<u>Gastos</u>
121	FUNCIONARIO PAS (PERSONAL ADMINISTRAC. Y SERVIC.)	0	3.587
121	FUNCIONARIO PAS (PERSONAL ADMINISTRAC. Y SERVIC.)	0	22.304
100	RETRIBUCIONES BÁSICAS Y OTRAS REM. DE ALTOS CARGOS	0	30.300
121	FUNCIONARIO PAS (PERSONAL ADMINISTRAC. Y SERVIC.)	0	17.160
150	PRODUCTIVIDAD	0	11.294
151	GRATIFICACIONES	0	11.411
160	CUOTAS SOCIALES	0	20.550
121	FUNCIONARIO PAS (PERSONAL ADMINISTRAC. Y SERVIC.)	0	10.659
<b>Suma proyecto: 25095</b>		<b>0</b>	<b>127.265</b>
<b>Suma unidad: 0035</b>		<b>0</b>	<b>242.115</b>



## **Actividades**

# **Vicerrectorado de Estudiantes, Calidad e Igualdad**







**Vicerrectorado: (02) ESTUDIANTES CALIDAD E IGUALDAD**

Unidad: (0062) SERV. GRALES. (ESTUDIANTES, CALIDAD E IGUALDAD)

<b>Proyecto: 6568 CENTRO SOCIAL</b>		<u>Ingresos</u>	<u>Gastos</u>
645 SERVICIOS UNIVERSITARIOS		0	9.000
<b>Suma proyecto: 6568</b>		<b>0</b>	<b>9.000</b>
<b>Proyecto: 9408 CEUM</b>		<u>Ingresos</u>	<u>Gastos</u>
645 SERVICIOS UNIVERSITARIOS		0	15.000
<b>Suma proyecto: 9408</b>		<b>0</b>	<b>15.000</b>
<b>Proyecto: 13431 BECAS LECTORES LENGUA EXTRANJERA</b>		<u>Ingresos</u>	<u>Gastos</u>
481 BECAS DE COLABORACIÓN PARA ALUMNOS NO TITULADOS		0	118.008
<b>Suma proyecto: 13431</b>		<b>0</b>	<b>118.008</b>
<b>Proyecto: 14961 COORDINACIÓN SECUNDARIA</b>		<u>Ingresos</u>	<u>Gastos</u>
645 SERVICIOS UNIVERSITARIOS		0	14.000
<b>Suma proyecto: 14961</b>		<b>0</b>	<b>14.000</b>
<b>Proyecto: 18304 FUNCIONAMIENTO GENERAL DE LA UNIDAD DE GASTO</b>		<u>Ingresos</u>	<u>Gastos</u>
216 EQUIPOS PARA PROCESOS DE LA INFORMACION		0	400
231 LOCOMOCION		0	2.100
220 MATERIAL DE OFICINA		0	971
226 GASTOS DIVERSOS		0	3.800
625 SERVICIOS UNIVERSITARIOS		0	600
226 GASTOS DIVERSOS		0	1.500
230 DIETAS		0	2.078
220 MATERIAL DE OFICINA		0	1.400
<b>Suma proyecto: 18304</b>		<b>0</b>	<b>12.849</b>
<b>Proyecto: 18313 AYUDAS AL ESTUDIO</b>		<u>Ingresos</u>	<u>Gastos</u>
480 BECAS Y AYUDAS A LOS ESTUDIANTES		0	120.000
<b>Suma proyecto: 18313</b>		<b>0</b>	<b>120.000</b>



<b>Proyecto: 18314 AYUDAS A ASOCIACIONES Y PROYECTOS ESTUDIANTILES</b>		<b><u>Ingresos</u></b>	<b><u>Gastos</u></b>
488	AYUDAS A OTROS COLECTIVOS	0	10.000
489	OTRAS BECAS Y AYUDAS	0	3.000
<b>Suma proyecto: 18314</b>		<b>0</b>	<b>13.000</b>
<b>Proyecto: 18317 PROYECTO REUS</b>		<b><u>Ingresos</u></b>	<b><u>Gastos</u></b>
230	DIETAS	0	229
231	LOCOMOCION	0	229
<b>Suma proyecto: 18317</b>		<b>0</b>	<b>458</b>
<b>Proyecto: 18319 PROYECTO OBSERVATORIO DE EXCLUSIÓN SOCIAL UMU 2015</b>		<b><u>Ingresos</u></b>	<b><u>Gastos</u></b>
226	GASTOS DIVERSOS	0	300
480	BECAS Y AYUDAS A LOS ESTUDIANTES	0	5.000
226	GASTOS DIVERSOS	0	200
231	LOCOMOCION	0	200
230	DIETAS	0	300
871	REMANENTE DE TESORERÍA NO AFECTADO	3.000	0
<b>Suma proyecto: 18319</b>		<b>3.000</b>	<b>6.000</b>
<b>Proyecto: 18321 ASOCIACIÓN ANTIGUOS ALUMNOS UMU</b>		<b><u>Ingresos</u></b>	<b><u>Gastos</u></b>
230	DIETAS	0	312
226	GASTOS DIVERSOS	0	193
226	GASTOS DIVERSOS	0	111
220	MATERIAL DE OFICINA	0	66
231	LOCOMOCION	0	354
227	TRABAJOS REALIZADOS POR OTRAS EMPRESAS Y PROFES.	0	6.631
<b>Suma proyecto: 18321</b>		<b>0</b>	<b>7.667</b>
<b>Proyecto: 18323 ACTIVIDAD GENERAL UNIDAD PARA LA IGUALDAD</b>		<b><u>Ingresos</u></b>	<b><u>Gastos</u></b>
231	LOCOMOCION	0	500
226	GASTOS DIVERSOS	0	1.007
226	GASTOS DIVERSOS	0	1.493
230	DIETAS	0	500
<b>Suma proyecto: 18323</b>		<b>0</b>	<b>3.500</b>



<b>Proyecto:</b>	<b>18327 ESTUDIOS RELATIVOS A LA IGUALDAD DE GENERO</b>	<b><u>Ingresos</u></b>	<b><u>Gastos</u></b>
480	BECAS Y AYUDAS A LOS ESTUDIANTES	0	5.000
871	REMANENTE DE TESORERÍA NO AFECTADO	3.000	0
	<b>Suma proyecto: 18327</b>	<b>3.000</b>	<b>5.000</b>
<b>Proyecto:</b>	<b>25060 becas movilidad sicue</b>	<b><u>Ingresos</u></b>	<b><u>Gastos</u></b>
483	BECAS Y AYUDAS FOMENTO MOV. E INTERCAMBIO ESTUD.	0	22.000
	<b>Suma proyecto: 25060</b>	<b>0</b>	<b>22.000</b>
	<b>Suma unidad: 0062</b>	<b>6.000</b>	<b>346.482</b>
Unidad: (006C) ATENCIÓN A LA DIVERSIDAD Y VOLUNTARIADO (ADYV)			
<b>Proyecto:</b>	<b>12553 PROYECTO DE INTERVENCIÓN DE INTÉRPRETES DE LENGUA DE SIGNOS EN LAS AULAS UNIVERSITARIAS</b>	<b><u>Ingresos</u></b>	<b><u>Gastos</u></b>
645	SERVICIOS UNIVERSITARIOS	0	48.000
750	DE LA COMUNIDAD AUTONOMA DE LA REGION DE MURCIA	24.000	0
	<b>Suma proyecto: 12553</b>	<b>24.000</b>	<b>48.000</b>
<b>Proyecto:</b>	<b>14399 AYUDA A ALUMNOS CON DISCAPACIDAD MOTORA</b>	<b><u>Ingresos</u></b>	<b><u>Gastos</u></b>
489	OTRAS BECAS Y AYUDAS	0	6.000
	<b>Suma proyecto: 14399</b>	<b>0</b>	<b>6.000</b>
<b>Proyecto:</b>	<b>18338 FUNCIONAMIENTO GENERAL DE LA UNIDAD</b>	<b><u>Ingresos</u></b>	<b><u>Gastos</u></b>
226	GASTOS DIVERSOS	0	500
230	DIETAS	0	583
216	EQUIPOS PARA PROCESOS DE LA INFORMACION	0	600
220	MATERIAL DE OFICINA	0	1.000
231	LOCOMOCION	0	750
226	GASTOS DIVERSOS	0	400
625	SERVICIOS UNIVERSITARIOS	0	1.000
	<b>Suma proyecto: 18338</b>	<b>0</b>	<b>4.833</b>
<b>Proyecto:</b>	<b>18339 INTEGRACIÓN DE ESTUDIANTES CON DISCAPACIDAD</b>	<b><u>Ingresos</u></b>	<b><u>Gastos</u></b>
227	TRABAJOS REALIZADOS POR OTRAS EMPRESAS Y PROFES.	0	6.000
	<b>Suma proyecto: 18339</b>	<b>0</b>	<b>6.000</b>



<b>Proyecto: 18343 ORIENTACIÓN LOGOPÉDICA A ESTUDIANTES Y PERSONAL</b>		<b><u>Ingresos</u></b>	<b><u>Gastos</u></b>
227	TRABAJOS REALIZADOS POR OTRAS EMPRESAS Y PROFES.	0	2.000
<b>Suma proyecto: 18343</b>		<b>0</b>	<b>2.000</b>
<b>Proyecto: 18346 ORIENTACIÓN LEGAL Y JURÍDICA A ESTUDIANTES Y PERSONAL</b>		<b><u>Ingresos</u></b>	<b><u>Gastos</u></b>
227	TRABAJOS REALIZADOS POR OTRAS EMPRESAS Y PROFES.	0	2.160
<b>Suma proyecto: 18346</b>		<b>0</b>	<b>2.160</b>
<b>Proyecto: 18348 OFERTA FORMATIVA MASIVA EN MATERIA DE DISCAPACIDAD.</b>		<b><u>Ingresos</u></b>	<b><u>Gastos</u></b>
474	DE CAJAMAR	3.000	0
226	GASTOS DIVERSOS	0	2.700
226	GASTOS DIVERSOS	0	300
<b>Suma proyecto: 18348</b>		<b>3.000</b>	<b>3.000</b>
<b>Proyecto: 18349 PROGRAMA DE VOLUNTARIADO UNIVERSITARIO.</b>		<b><u>Ingresos</u></b>	<b><u>Gastos</u></b>
227	TRABAJOS REALIZADOS POR OTRAS EMPRESAS Y PROFES.	0	3.000
<b>Suma proyecto: 18349</b>		<b>0</b>	<b>3.000</b>
<b>Proyecto: 25002 ayudas técnicas para prestamos tics</b>		<b><u>Ingresos</u></b>	<b><u>Gastos</u></b>
625	SERVICIOS UNIVERSITARIOS	0	6.000
216	EQUIPOS PARA PROCESOS DE LA INFORMACION	0	1.000
<b>Suma proyecto: 25002</b>		<b>0</b>	<b>7.000</b>
<b>Proyecto: 25027 inserción laboral personas con discapacidad</b>		<b><u>Ingresos</u></b>	<b><u>Gastos</u></b>
645	SERVICIOS UNIVERSITARIOS	0	18.000
<b>Suma proyecto: 25027</b>		<b>0</b>	<b>18.000</b>
<b>Proyecto: 25059 programas apoyo estudiantes con discapacidad</b>		<b><u>Ingresos</u></b>	<b><u>Gastos</u></b>
220	MATERIAL DE OFICINA	0	6.000
226	GASTOS DIVERSOS	0	500
226	GASTOS DIVERSOS	0	500
<b>Suma proyecto: 25059</b>		<b>0</b>	<b>7.000</b>

<b>Proyecto: 25068 Proyectos de investigación e innovación en atención a la diversidad</b>		<u>Ingresos</u>	<u>Gastos</u>
231	LOCOMOCION	0	2.000
230	DIETAS	0	2.000
645	SERVICIOS UNIVERSITARIOS	0	3.000
226	GASTOS DIVERSOS	0	3.000
220	MATERIAL DE OFICINA	0	3.000
625	SERVICIOS UNIVERSITARIOS	0	9.000
226	GASTOS DIVERSOS	0	1.000
220	MATERIAL DE OFICINA	0	3.000
482	BECAS Y AYUDAS PARA LA INSERCIÓN VIDA LABORAL	0	3.000
<b>Suma proyecto: 25068</b>		<b>0</b>	<b>29.000</b>
<b>Suma unidad: 006C</b>		<b>27.000</b>	<b>135.993</b>
Unidad: (009A) UNIDAD PARA LA CALIDAD			
<b>Proyecto: 18175 PLANES DE MEJORA</b>		<u>Ingresos</u>	<u>Gastos</u>
640	DOCENCIA	0	23.000
<b>Suma proyecto: 18175</b>		<b>0</b>	<b>23.000</b>
<b>Proyecto: 18176 ENCUESTAS EVALUACION DOCENTE</b>		<u>Ingresos</u>	<u>Gastos</u>
227	TRABAJOS REALIZADOS POR OTRAS EMPRESAS Y PROFES.	0	17.000
<b>Suma proyecto: 18176</b>		<b>0</b>	<b>17.000</b>
<b>Proyecto: 18664 FUNCIONAMIENTO GENERAL UNIDAD PARA LA CALIDAD</b>		<u>Ingresos</u>	<u>Gastos</u>
220	MATERIAL DE OFICINA	0	1.249
231	LOCOMOCION	0	1.566
230	DIETAS	0	1.185
226	GASTOS DIVERSOS	0	5.307
<b>Suma proyecto: 18664</b>		<b>0</b>	<b>9.307</b>
<b>Proyecto: 25005 Certificación SGIC y acreditación de centros</b>		<u>Ingresos</u>	<u>Gastos</u>
640	DOCENCIA	0	2.600
<b>Suma proyecto: 25005</b>		<b>0</b>	<b>2.600</b>



**Proyecto: 25067 EQUIPOS PARA PROCESOS DE INFORMACIÓN**

	<u>Ingresos</u>	<u>Gastos</u>
625 SERVICIOS UNIVERSITARIOS	0	1.500
<b>Suma proyecto: 25067</b>	<b>0</b>	<b>1.500</b>
<b>Suma unidad: 009A</b>	<b>0</b>	<b>53.407</b>

Unidad: (00CM) COLEGIO MAYOR AZARBE

**Proyecto: 18756 FUNCIONAMIENTO GENERAL DEL COLEGIO MAYOR AZARBE**

	<u>Ingresos</u>	<u>Gastos</u>
220 MATERIAL DE OFICINA	0	16.000
319 PRECIOS PUBLICOS POR SERVICIOS NO ACADEMICOS	638.712	0
221 SUMINISTROS	0	260.502
213 MAQUINARIA, INSTALACIONES Y UTILLAJE	0	99.810
227 TRABAJOS REALIZADOS POR OTRAS EMPRESAS Y PROFES.	0	70.000
645 SERVICIOS UNIVERSITARIOS	0	14.000
550 CONCESIONES ADMINISTRATIVAS	6.600	0
625 SERVICIOS UNIVERSITARIOS	0	25.000
<b>Suma proyecto: 18756</b>	<b>645.312</b>	<b>485.312</b>
<b>Suma unidad: 00CM</b>	<b>645.312</b>	<b>485.312</b>



## **Actividades**

# **Vicerrectorado de Planificación de Enseñanzas**



**Vicerrectorado: (03) PLANIFICACIÓN DE ENSEÑANZAS**

Unidad: (002D) SERV. GRALES. (PLANIFICACIÓN DE LAS ENSEÑANZAS)

<b>Proyecto:</b>		<u>Ingresos</u>	<u>Gastos</u>
310	PRECIOS PUBLICOS ENSEÑANZA REGLADA	1.000.000	0
640	DOCENCIA	0	1.025.000
310	PRECIOS PUBLICOS ENSEÑANZA REGLADA	150.000	0
310	PRECIOS PUBLICOS ENSEÑANZA REGLADA	2.800.000	0
480	BECAS Y AYUDAS A LOS ESTUDIANTES	0	27.700
	<b>Suma proyecto: 10576</b>	<b>3.950.000</b>	<b>1.052.700</b>
<b>Proyecto:</b>		<u>Ingresos</u>	<u>Gastos</u>
871	REMANENTE DE TESORERÍA NO AFECTADO	5.459	0
640	DOCENCIA	0	5.459
	<b>Suma proyecto: 13073</b>	<b>5.459</b>	<b>5.459</b>
<b>Proyecto:</b>		<u>Ingresos</u>	<u>Gastos</u>
640	DOCENCIA	0	14.386
871	REMANENTE DE TESORERÍA NO AFECTADO	14.386	0
	<b>Suma proyecto: 13171</b>	<b>14.386</b>	<b>14.386</b>
<b>Proyecto:</b>		<u>Ingresos</u>	<u>Gastos</u>
871	REMANENTE DE TESORERÍA NO AFECTADO	4.278	0
640	DOCENCIA	0	4.278
	<b>Suma proyecto: 13175</b>	<b>4.278</b>	<b>4.278</b>
<b>Proyecto:</b>		<u>Ingresos</u>	<u>Gastos</u>
480	BECAS Y AYUDAS A LOS ESTUDIANTES	0	30.000
640	DOCENCIA	0	89.805
	<b>Suma proyecto: 17122</b>	<b>0</b>	<b>119.805</b>



<b>Proyecto: 18439 FUNCIONAMIENTO GENERAL VICERRECTORADO DE PLANIFICACIÓN DE ENSEÑANZAS</b>		<u>Ingresos</u>	<u>Gastos</u>
631	CURSOS	0	1.500
230	DIETAS	0	1.500
231	LOCOMOCION	0	2.500
220	MATERIAL DE OFICINA	0	400
<b>Suma proyecto: 18439</b>		<b>0</b>	<b>5.900</b>
<b>Suma unidad: 002D</b>		<b>3.974.123</b>	<b>1.202.528</b>

Unidad: (00SE) ÁREA DE GESTIÓN ACADÉMICA

<b>Proyecto: 3517 SELECTIVIDAD</b>		<u>Ingresos</u>	<u>Gastos</u>
233	OTRAS INDEMNIZACIONES	0	291.000
220	MATERIAL DE OFICINA	0	4.700
230	DIETAS	0	100
625	SERVICIOS UNIVERSITARIOS	0	395
213	MAQUINARIA, INSTALACIONES Y UTILLAJE	0	1
220	MATERIAL DE OFICINA	0	200
220	MATERIAL DE OFICINA	0	2.000
450	DE LA COMUNIDAD AUTONOMA DE LA REGION DE MURCIA	65.000	0
221	SUMINISTROS	0	4.700
310	PRECIOS PUBLICOS ENSEÑANZA REGLADA	750.000	0
213	MAQUINARIA, INSTALACIONES Y UTILLAJE	0	1
215	MOBILIARIO Y ENSERES	0	1
216	EQUIPOS PARA PROCESOS DE LA INFORMACION	0	1
231	LOCOMOCION	0	1
226	GASTOS DIVERSOS	0	1
212	EDIFICIOS Y OTRAS CONSTRUCCIONES	0	1
227	TRABAJOS REALIZADOS POR OTRAS EMPRESAS Y PROFES.	0	1
226	GASTOS DIVERSOS	0	1
<b>Suma proyecto: 3517</b>		<b>815.000</b>	<b>303.104</b>



<i>Proyecto:</i>	<b>6289 PREINSCRIPCION</b>	<u>Ingresos</u>	<u>Gastos</u>
220	MATERIAL DE OFICINA	0	300
220	MATERIAL DE OFICINA	0	100
226	GASTOS DIVERSOS	0	1
233	OTRAS INDEMNIZACIONES	0	7.400
625	SERVICIOS UNIVERSITARIOS	0	395
216	EQUIPOS PARA PROCESOS DE LA INFORMACION	0	1
226	GASTOS DIVERSOS	0	1
450	DE LA COMUNIDAD AUTONOMA DE LA REGION DE MURCIA	60.000	0
215	MOBILIARIO Y ENSERES	0	1
221	SUMINISTROS	0	1
213	MAQUINARIA, INSTALACIONES Y UTILLAJE	0	200
212	EDIFICIOS Y OTRAS CONSTRUCCIONES	0	1
227	TRABAJOS REALIZADOS POR OTRAS EMPRESAS Y PROFES.	0	15.000
213	MAQUINARIA, INSTALACIONES Y UTILLAJE	0	1
220	MATERIAL DE OFICINA	0	1
<b>Suma proyecto: 6289</b>		<b>60.000</b>	<b>23.403</b>



<b>Proyecto: 18627 FUNCIONAMIENTO GENERAL DE GESTIÓN ACADÉMICA</b>		<u>Ingresos</u>	<u>Gastos</u>
226	GASTOS DIVERSOS	0	1.000
215	MOBILIARIO Y ENSERES	0	1
226	GASTOS DIVERSOS	0	50
213	MAQUINARIA, INSTALACIONES Y UTILLAJE	0	1
625	SERVICIOS UNIVERSITARIOS	0	2.900
220	MATERIAL DE OFICINA	0	4.000
227	TRABAJOS REALIZADOS POR OTRAS EMPRESAS Y PROFES.	0	1
230	DIETAS	0	1.000
212	EDIFICIOS Y OTRAS CONSTRUCCIONES	0	1
213	MAQUINARIA, INSTALACIONES Y UTILLAJE	0	1.000
226	GASTOS DIVERSOS	0	500
223	TRANSPORTES	0	300
220	MATERIAL DE OFICINA	0	4.700
233	OTRAS INDEMNIZACIONES	0	1
220	MATERIAL DE OFICINA	0	200
216	EQUIPOS PARA PROCESOS DE LA INFORMACION	0	1
625	SERVICIOS UNIVERSITARIOS	0	260
<b>Suma proyecto: 18627</b>		<b>0</b>	<b>15.916</b>
<b>Proyecto: 19853 "CONVENIO DE COLABORACIÓN CON LA UPCT PARA PRUEBAS DE ACCESO A LA UNIVERSIDAD (PAU)"</b>		<u>Ingresos</u>	<u>Gastos</u>
487	AYUDAS A INSTITUCIONES	0	30.000
<b>Suma proyecto: 19853</b>		<b>0</b>	<b>30.000</b>
<b>Proyecto: 25009 PRUEBAS DE ACCESO PARA MAYORES DE 25, 40 Y 45 AÑOS</b>		<u>Ingresos</u>	<u>Gastos</u>
221	SUMINISTROS	0	1.300
215	MOBILIARIO Y ENSERES	0	1
233	OTRAS INDEMNIZACIONES	0	31.600
216	EQUIPOS PARA PROCESOS DE LA INFORMACION	0	1
220	MATERIAL DE OFICINA	0	400
<b>Suma proyecto: 25009</b>		<b>0</b>	<b>33.302</b>



<b>Proyecto: 25012 CONTRATO SUMINISTRO TÍTULOS OFICIALES</b>		<b><u>Ingresos</u></b>	<b><u>Gastos</u></b>
221	SUMINISTROS	0	160.001
<b>Suma proyecto: 25012</b>		<b>0</b>	<b>160.001</b>
<b>Proyecto: 25013 EXPEDICIÓN DE SUPLEMENTOS EUROPEOS AL TÍTULO Y DOCUMENTOS DE SEGURIDAD</b>		<b><u>Ingresos</u></b>	<b><u>Gastos</u></b>
221	SUMINISTROS	0	50.000
<b>Suma proyecto: 25013</b>		<b>0</b>	<b>50.000</b>
<b>Proyecto: 25014 TRADUCCIÓN DE DOCUMENTOS OFICIALES</b>		<b><u>Ingresos</u></b>	<b><u>Gastos</u></b>
227	TRABAJOS REALIZADOS POR OTRAS EMPRESAS Y PROFES.	0	7.999
227	TRABAJOS REALIZADOS POR OTRAS EMPRESAS Y PROFES.	0	1
<b>Suma proyecto: 25014</b>		<b>0</b>	<b>8.000</b>
<b>Proyecto: 25127 Prueba acceso mayores</b>		<b><u>Ingresos</u></b>	<b><u>Gastos</u></b>
310	PRECIOS PUBLICOS ENSEÑANZA REGLADA	100.000	0
<b>Suma proyecto: 25127</b>		<b>100.000</b>	<b>0</b>
<b>Suma unidad: 00SE</b>		<b>975.000</b>	<b>623.726</b>



## **Actividades**

# **Vicerrectorado de Comunicación, Cultura y Deportes**



**Vicerrectorado: (04) COMUNICACIÓN, CULTURA Y DEPORTES**

Unidad: (0011) SERVICIO DE PUBLICACIONES

<b>Proyecto:</b>		<b><u>Ingresos</u></b>	<b><u>Gastos</u></b>
<b>18149 FUNCIONAMIENTO GENERAL SERVICIO DE PUBLICACIONES</b>			
220	MATERIAL DE OFICINA	0	9.000
221	SUMINISTROS	0	1.000
230	DIETAS	0	1.500
205	ARRENDAMIENTOS DE MOBILIARIO Y ENSERES	0	1.560
206	ARRENDAMIENTOS DE EQUIPOS PARA PROCESOS DE INFOR	0	38.820
231	LOCOMOCION	0	1.500
226	GASTOS DIVERSOS	0	1.000
226	GASTOS DIVERSOS	0	2.500
	<b>Suma proyecto:</b>	<b>0</b>	<b>56.880</b>
<b>18150 EDICIÓN DE LIBROS Y REVISTAS EDITUM</b>			
227	TRABAJOS REALIZADOS POR OTRAS EMPRESAS Y PROFES.	0	27.448
330	VENTA DE PUBLICACIONES PROPIAS	65.000	0
223	TRANSPORTES	0	2.100
220	MATERIAL DE OFICINA	0	10.700
	<b>Suma proyecto:</b>	<b>65.000</b>	<b>40.248</b>
<b>18151 PORTALES EDITUM ACCESO ABIERTO</b>			
227	TRABAJOS REALIZADOS POR OTRAS EMPRESAS Y PROFES.	0	1.350
645	SERVICIOS UNIVERSITARIOS	0	25.700
226	GASTOS DIVERSOS	0	250
	<b>Suma proyecto:</b>	<b>0</b>	<b>27.300</b>
<b>18152 DIFUSIÓN DE LA ACTIVIDAD EDITORIAL</b>			
227	TRABAJOS REALIZADOS POR OTRAS EMPRESAS Y PROFES.	0	1.300
226	GASTOS DIVERSOS	0	4.050
	<b>Suma proyecto:</b>	<b>0</b>	<b>5.350</b>



<b>Proyecto:</b>	<b>18153 MANTENIMIENTO EQUIPOS TALLER DE PRODUCCIÓN</b>	<u>Ingresos</u>	<u>Gastos</u>
	220 MATERIAL DE OFICINA	0	26.000
	213 MAQUINARIA, INSTALACIONES Y UTILLAJE	0	6.000
	<b>Suma proyecto: 18153</b>	<b>0</b>	<b>32.000</b>
<b>Proyecto:</b>	<b>18154 INVERSIÓN NUEVA/REPOSICIÓN DE EQUIPOS DE PRODUCCIÓN Y AUXILIARES</b>	<u>Ingresos</u>	<u>Gastos</u>
	625 SERVICIOS UNIVERSITARIOS	0	5.000
	<b>Suma proyecto: 18154</b>	<b>0</b>	<b>5.000</b>
<b>Proyecto:</b>	<b>18684 PROYECTO DE SOSTENIBILIDAD DE REVISTAS DE ALTO IMPACTO: ANALES DE PSICOLOGÍA</b>	<u>Ingresos</u>	<u>Gastos</u>
	390 OTROS INGRESOS	20.000	0
	649 OTROS	0	1
	<b>Suma proyecto: 18684</b>	<b>20.000</b>	<b>1</b>
<b>Proyecto:</b>	<b>18685 PROYECTO DE SOSTENIBILIDAD DE REVISTAS DE ALTO IMPACTO: ENFERMERÍA GLOBAL</b>	<u>Ingresos</u>	<u>Gastos</u>
	390 OTROS INGRESOS	7.000	0
	649 OTROS	0	1
	<b>Suma proyecto: 18685</b>	<b>7.000</b>	<b>1</b>
	<b>Suma unidad: 0011</b>	<b>92.000</b>	<b>166.780</b>
Unidad: (0017) SERVICIOS GENERALES (COMUNI., CULTURA Y DEPORTES)			
<b>Proyecto:</b>	<b>18481 FUNCIONAMIENTO GENERAL COMUNICACIÓN Y CULTURA</b>	<u>Ingresos</u>	<u>Gastos</u>
	230 DIETAS	0	650
	645 SERVICIOS UNIVERSITARIOS	0	12.500
	220 MATERIAL DE OFICINA	0	1.100
	231 LOCOMOCION	0	2.800
	220 MATERIAL DE OFICINA	0	400
	220 MATERIAL DE OFICINA	0	80
	226 GASTOS DIVERSOS	0	900
	226 GASTOS DIVERSOS	0	1.100
	<b>Suma proyecto: 18481</b>	<b>0</b>	<b>19.530</b>



<b>Proyecto: 18501 ACTIVIDADES EN COOPERACIÓN CON LA SOCIEDAD</b>		<u>Ingresos</u>	<u>Gastos</u>
220	MATERIAL DE OFICINA	0	100
226	GASTOS DIVERSOS	0	1.000
230	DIETAS	0	200
231	LOCOMOCION	0	600
226	GASTOS DIVERSOS	0	600
<b>Suma proyecto: 18501</b>		<b>0</b>	<b>2.500</b>
<b>Proyecto: 25152 CAMPAÑAS DE PROMOCIÓN</b>		<u>Ingresos</u>	<u>Gastos</u>
226	GASTOS DIVERSOS	0	25.056
<b>Suma proyecto: 25152</b>		<b>0</b>	<b>25.056</b>
<b>Proyecto: 25153 PREMIOS ARTES VISUALES</b>		<u>Ingresos</u>	<u>Gastos</u>
489	OTRAS BECAS Y AYUDAS	0	5.000
<b>Suma proyecto: 25153</b>		<b>0</b>	<b>5.000</b>
<b>Suma unidad: 0017</b>		<b>0</b>	<b>52.086</b>

Unidad: (004B) MUSEO

<b>Proyecto: 18180 FUNCIONAMIENTO GENERAL MUSEO</b>		<u>Ingresos</u>	<u>Gastos</u>
220	MATERIAL DE OFICINA	0	200
220	MATERIAL DE OFICINA	0	200
221	SUMINISTROS	0	100
213	MAQUINARIA, INSTALACIONES Y UTILLAJE	0	300
221	SUMINISTROS	0	200
<b>Suma proyecto: 18180</b>		<b>0</b>	<b>1.000</b>
<b>Proyecto: 18181 EXPOSICIONES TEMPORALES MUSEO</b>		<u>Ingresos</u>	<u>Gastos</u>
224	PRIMAS DE SEGUROS	0	400
223	TRANSPORTES	0	1.000
226	GASTOS DIVERSOS	0	1.000
221	SUMINISTROS	0	300
<b>Suma proyecto: 18181</b>		<b>0</b>	<b>2.700</b>





<b>Proyecto: 18182 CURSOS/CONFERENCIAS</b>		<u>Ingresos</u>	<u>Gastos</u>
226	GASTOS DIVERSOS	0	2.120
231	LOCOMOCION	0	500
230	DIETAS	0	585
226	GASTOS DIVERSOS	0	100
<b>Suma proyecto: 18182</b>		<b>0</b>	<b>3.305</b>
<b>Suma unidad: 004B</b>		<b>0</b>	<b>7.005</b>

Unidad: (0092) SERVICIO DE ACTIVIDADES DEPORTIVAS (SAD)

<b>Proyecto: 14704 CONVENIO DE COLABORACIÓN ENTRE LA UNIVERSIDAD DE MURCIA Y LA FEDERACIÓN DE FÚTBOL DE LA REGIÓN DE MURCIA PARA PROMOVER LA PRÁCTICA DEL DEPORTE</b>		<u>Ingresos</u>	<u>Gastos</u>
780	DE FAMILIAS E INSTITUCIONES SIN FINES DE LUCRO	10.000	0
645	SERVICIOS UNIVERSITARIOS	0	16.000
<b>Suma proyecto: 14704</b>		<b>10.000</b>	<b>16.000</b>

<b>Proyecto: 18351 GASTOS GENERALES SERVICIO DE ACTIVIDADES DEPORTIVAS</b>		<u>Ingresos</u>	<u>Gastos</u>
221	SUMINISTROS	0	100
226	GASTOS DIVERSOS	0	200
625	SERVICIOS UNIVERSITARIOS	0	1.500
231	LOCOMOCION	0	300
221	SUMINISTROS	0	150
220	MATERIAL DE OFICINA	0	800
220	MATERIAL DE OFICINA	0	200
227	TRABAJOS REALIZADOS POR OTRAS EMPRESAS Y PROFES.	0	3.000
221	SUMINISTROS	0	200
230	DIETAS	0	100
226	GASTOS DIVERSOS	0	200
<b>Suma proyecto: 18351</b>		<b>0</b>	<b>6.750</b>



<b>Proyecto: 18352 INSTALACIONES DEPORTIVAS</b>		<u>Ingresos</u>	<u>Gastos</u>
625	SERVICIOS UNIVERSITARIOS	0	1.500
213	MAQUINARIA, INSTALACIONES Y UTILLAJE	0	1.000
319	PRECIOS PUBLICOS POR SERVICIOS NO ACADEMICOS	45.000	0
221	SUMINISTROS	0	100
<b>Suma proyecto: 18352</b>		<b>45.000</b>	<b>2.600</b>
<b>Proyecto: 18353 ACTIVIDADES UMUDEPORTE</b>		<u>Ingresos</u>	<u>Gastos</u>
221	SUMINISTROS	0	500
319	PRECIOS PUBLICOS POR SERVICIOS NO ACADEMICOS	30.000	0
227	TRABAJOS REALIZADOS POR OTRAS EMPRESAS Y PROFES.	0	47.500
221	SUMINISTROS	0	4.000
<b>Suma proyecto: 18353</b>		<b>30.000</b>	<b>52.000</b>
<b>Proyecto: 18354 ACTIVIDADES UMUFITNESS</b>		<u>Ingresos</u>	<u>Gastos</u>
625	SERVICIOS UNIVERSITARIOS	0	1.000
221	SUMINISTROS	0	2.000
319	PRECIOS PUBLICOS POR SERVICIOS NO ACADEMICOS	50.000	0
227	TRABAJOS REALIZADOS POR OTRAS EMPRESAS Y PROFES.	0	8.500
227	TRABAJOS REALIZADOS POR OTRAS EMPRESAS Y PROFES.	0	33.000
221	SUMINISTROS	0	500
<b>Suma proyecto: 18354</b>		<b>50.000</b>	<b>45.000</b>
<b>Proyecto: 18355 GIMNASIO UNIVERSITARIO</b>		<u>Ingresos</u>	<u>Gastos</u>
221	SUMINISTROS	0	500
227	TRABAJOS REALIZADOS POR OTRAS EMPRESAS Y PROFES.	0	50.800
227	TRABAJOS REALIZADOS POR OTRAS EMPRESAS Y PROFES.	0	8.500
625	SERVICIOS UNIVERSITARIOS	0	1.000
319	PRECIOS PUBLICOS POR SERVICIOS NO ACADEMICOS	70.000	0
213	MAQUINARIA, INSTALACIONES Y UTILLAJE	0	3.000
<b>Suma proyecto: 18355</b>		<b>70.000</b>	<b>63.800</b>



<b>Proyecto: 18356 TROFEO RECTOR</b>		<u>Ingresos</u>	<u>Gastos</u>
227	TRABAJOS REALIZADOS POR OTRAS EMPRESAS Y PROFES.	0	17.000
221	SUMINISTROS	0	1.300
227	TRABAJOS REALIZADOS POR OTRAS EMPRESAS Y PROFES.	0	18.000
319	PRECIOS PUBLICOS POR SERVICIOS NO ACADEMICOS	4.000	0
<b>Suma proyecto: 18356</b>		<b>4.000</b>	<b>36.300</b>
<b>Proyecto: 18357 TORNEO RECTOR</b>		<u>Ingresos</u>	<u>Gastos</u>
319	PRECIOS PUBLICOS POR SERVICIOS NO ACADEMICOS	5.000	0
226	GASTOS DIVERSOS	0	100
221	SUMINISTROS	0	3.500
<b>Suma proyecto: 18357</b>		<b>5.000</b>	<b>3.600</b>
<b>Proyecto: 18358 CAMPEONATO BIENVENIDA UNIVERSITARIA</b>		<u>Ingresos</u>	<u>Gastos</u>
221	SUMINISTROS	0	350
226	GASTOS DIVERSOS	0	100
227	TRABAJOS REALIZADOS POR OTRAS EMPRESAS Y PROFES.	0	500
<b>Suma proyecto: 18358</b>		<b>0</b>	<b>950</b>
<b>Proyecto: 18360 CARRERA POPULAR UNIVERSIDAD DE MURCIA</b>		<u>Ingresos</u>	<u>Gastos</u>
227	TRABAJOS REALIZADOS POR OTRAS EMPRESAS Y PROFES.	0	1.000
226	GASTOS DIVERSOS	0	100
226	GASTOS DIVERSOS	0	1.800
221	SUMINISTROS	0	2.000
221	SUMINISTROS	0	1.300
227	TRABAJOS REALIZADOS POR OTRAS EMPRESAS Y PROFES.	0	600
<b>Suma proyecto: 18360</b>		<b>0</b>	<b>6.800</b>

<b>Proyecto: 18361 10.2K CAMPUS DE ESPINARDO</b>		<u>Ingresos</u>	<u>Gastos</u>
221	SUMINISTROS	0	200
227	TRABAJOS REALIZADOS POR OTRAS EMPRESAS Y PROFES.	0	800
226	GASTOS DIVERSOS	0	100
645	SERVICIOS UNIVERSITARIOS	0	100
227	TRABAJOS REALIZADOS POR OTRAS EMPRESAS Y PROFES.	0	800
<b>Suma proyecto: 18361</b>		<b>0</b>	<b>2.000</b>
<b>Proyecto: 18363 TORNEO INTERCENTROS</b>		<u>Ingresos</u>	<u>Gastos</u>
226	GASTOS DIVERSOS	0	100
221	SUMINISTROS	0	1.000
<b>Suma proyecto: 18363</b>		<b>0</b>	<b>1.100</b>
<b>Proyecto: 18364 DEPORTE FEDERADO UNIVERSIDAD DE MURCIA</b>		<u>Ingresos</u>	<u>Gastos</u>
227	TRABAJOS REALIZADOS POR OTRAS EMPRESAS Y PROFES.	0	2.000
223	TRANSPORTES	0	1.000
<b>Suma proyecto: 18364</b>		<b>0</b>	<b>3.000</b>
<b>Proyecto: 18365 PROGRAMA DE APOYO A DEPORTISTAS DE ALTO NIVEL DANUM</b>		<u>Ingresos</u>	<u>Gastos</u>
480	BECAS Y AYUDAS A LOS ESTUDIANTES	0	2.000
<b>Suma proyecto: 18365</b>		<b>0</b>	<b>2.000</b>
<b>Proyecto: 18366 CAMPEONATO AUTONÓMICO DE DEPORTE UNIVERSITARIO CADU</b>		<u>Ingresos</u>	<u>Gastos</u>
226	GASTOS DIVERSOS	0	150
221	SUMINISTROS	0	800
645	SERVICIOS UNIVERSITARIOS	0	300
227	TRABAJOS REALIZADOS POR OTRAS EMPRESAS Y PROFES.	0	2.000
<b>Suma proyecto: 18366</b>		<b>0</b>	<b>3.250</b>
<b>Proyecto: 18368 CAMPEONATO UNIVERSITARIO INTERAUTONÓMICO</b>		<u>Ingresos</u>	<u>Gastos</u>
227	TRABAJOS REALIZADOS POR OTRAS EMPRESAS Y PROFES.	0	200
223	TRANSPORTES	0	1.400
<b>Suma proyecto: 18368</b>		<b>0</b>	<b>1.600</b>

<b>Proyecto: 18369 CAMPEONATO DE ESPAÑA UNIVERSITARIO</b>		<u>Ingresos</u>	<u>Gastos</u>
227	TRABAJOS REALIZADOS POR OTRAS EMPRESAS Y PROFES.	0	1.500
226	GASTOS DIVERSOS	0	300
231	LOCOMOCION	0	500
223	TRANSPORTES	0	3.000
221	SUMINISTROS	0	1.100
<b>Suma proyecto: 18369</b>		<b>0</b>	<b>6.400</b>
<b>Proyecto: 18371 CAMPEONATO NÁUTICO INTERUNIVERSIDADES</b>		<u>Ingresos</u>	<u>Gastos</u>
226	GASTOS DIVERSOS	0	300
<b>Suma proyecto: 18371</b>		<b>0</b>	<b>300</b>
<b>Proyecto: 18373 TORNEO CAMPUS MARE NOSTRUM</b>		<u>Ingresos</u>	<u>Gastos</u>
221	SUMINISTROS	0	700
<b>Suma proyecto: 18373</b>		<b>0</b>	<b>700</b>
<b>Proyecto: 18378 PRÁCTICAS EXTRACURRICULARES ALUMNOS UMU</b>		<u>Ingresos</u>	<u>Gastos</u>
481	BECAS DE COLABORACIÓN PARA ALUMNOS NO TITULADOS	0	6.000
<b>Suma proyecto: 18378</b>		<b>0</b>	<b>6.000</b>
<b>Suma unidad: 0092</b>		<b>214.000</b>	<b>260.150</b>

Unidad: (0096) SERVICIO DE INFORMACIÓN UNIVERSITARIA

<b>Proyecto: 18638 FERIAS Y SALONES</b>		<u>Ingresos</u>	<u>Gastos</u>
231	LOCOMOCION	0	1.000
226	GASTOS DIVERSOS	0	3.840
230	DIETAS	0	2.000
226	GASTOS DIVERSOS	0	800
<b>Suma proyecto: 18638</b>		<b>0</b>	<b>7.640</b>

<b>Proyecto:</b>	<b>18641 FUNCIONAMIENTO GENERAL</b>	<b><u>Ingresos</u></b>	<b><u>Gastos</u></b>
226	GASTOS DIVERSOS	0	1.000
231	LOCOMOCION	0	500
625	SERVICIOS UNIVERSITARIOS	0	1.100
230	DIETAS	0	866
625	SERVICIOS UNIVERSITARIOS	0	1.500
220	MATERIAL DE OFICINA	0	150
220	MATERIAL DE OFICINA	0	1.536
227	TRABAJOS REALIZADOS POR OTRAS EMPRESAS Y PROFES.	0	1.300
	<b>Suma proyecto: 18641</b>	<b>0</b>	<b>7.952</b>
<b>Proyecto:</b>	<b>18650 CREACIÓN Y MANTENIMIENTO DE PÁGINAS WEBS INSTITUCIONALES</b>	<b><u>Ingresos</u></b>	<b><u>Gastos</u></b>
625	SERVICIOS UNIVERSITARIOS	0	1.200
230	DIETAS	0	1.279
227	TRABAJOS REALIZADOS POR OTRAS EMPRESAS Y PROFES.	0	134.000
	<b>Suma proyecto: 18650</b>	<b>0</b>	<b>136.479</b>
<b>Proyecto:</b>	<b>18651 CHARLAS EN CENTROS DE EDUCACION SECUNDARIA</b>	<b><u>Ingresos</u></b>	<b><u>Gastos</u></b>
226	GASTOS DIVERSOS	0	1.024
226	GASTOS DIVERSOS	0	3.500
	<b>Suma proyecto: 18651</b>	<b>0</b>	<b>4.524</b>
<b>Proyecto:</b>	<b>18652 VISITAS CENTROS DE SECUNDARIA A LA UNIVERSIDAD</b>	<b><u>Ingresos</u></b>	<b><u>Gastos</u></b>
226	GASTOS DIVERSOS	0	960
223	TRANSPORTES	0	1.792
	<b>Suma proyecto: 18652</b>	<b>0</b>	<b>2.752</b>
<b>Proyecto:</b>	<b>18657 JORNADAS DE INFORMACIÓN UNIVERSITARIAS</b>	<b><u>Ingresos</u></b>	<b><u>Gastos</u></b>
226	GASTOS DIVERSOS	0	512
	<b>Suma proyecto: 18657</b>	<b>0</b>	<b>512</b>
<b>Proyecto:</b>	<b>18658 MANTENIMIENTO DEL PORTAL EVENTOS</b>	<b><u>Ingresos</u></b>	<b><u>Gastos</u></b>
227	TRABAJOS REALIZADOS POR OTRAS EMPRESAS Y PROFES.	0	2.544
	<b>Suma proyecto: 18658</b>	<b>0</b>	<b>2.544</b>

<b>Proyecto: 25006 PANTALLA INFORMATIVA ACCESO AL CAMPUS DE ESPINARDO</b>		<u>Ingresos</u>	<u>Gastos</u>
625	SERVICIOS UNIVERSITARIOS	0	4.500
<b>Suma proyecto: 25006</b>		<b>0</b>	<b>4.500</b>
<b>Suma unidad: 0096</b>		<b>0</b>	<b>166.903</b>

Unidad: (0098) SERVICIO DE ACTIVIDADES CULTURALES

<b>Proyecto: 18213 FUNCIONAMIENTO GENERAL SAC</b>		<u>Ingresos</u>	<u>Gastos</u>
213	MAQUINARIA, INSTALACIONES Y UTILLAJE	0	150
231	LOCOMOCION	0	150
221	SUMINISTROS	0	100
204	ARRENDAMIENTOS DE MATERIAL DE TRANSPORTE	0	500
226	GASTOS DIVERSOS	0	200
230	DIETAS	0	150
319	PRECIOS PUBLICOS POR SERVICIOS NO ACADEMICOS	900	0
224	PRIMAS DE SEGUROS	0	100
213	MAQUINARIA, INSTALACIONES Y UTILLAJE	0	150
224	PRIMAS DE SEGUROS	0	150
221	SUMINISTROS	0	100
222	COMUNICACIONES	0	50
645	SERVICIOS UNIVERSITARIOS	0	3.250
226	GASTOS DIVERSOS	0	1.714
220	MATERIAL DE OFICINA	0	100
220	MATERIAL DE OFICINA	0	100
220	MATERIAL DE OFICINA	0	100
223	TRANSPORTES	0	200
220	MATERIAL DE OFICINA	0	800
227	TRABAJOS REALIZADOS POR OTRAS EMPRESAS Y PROFES.	0	1.650
220	MATERIAL DE OFICINA	0	100
226	GASTOS DIVERSOS	0	1.700
223	TRANSPORTES	0	100
<b>Suma proyecto: 18213</b>		<b>900</b>	<b>11.614</b>



**Proyecto: 18214 AULA DE TEATRO**

	<u>Ingresos</u>	<u>Gastos</u>
645 SERVICIOS UNIVERSITARIOS	0	1.000
221 SUMINISTROS	0	4.300
226 GASTOS DIVERSOS	0	500
226 GASTOS DIVERSOS	0	2.400

---

Suma proyecto: **18214**                      **0**                      **8.200**

**Proyecto: 18215 AULA DE ARTES VISUALES**

	<u>Ingresos</u>	<u>Gastos</u>
230 DIETAS	0	200
226 GASTOS DIVERSOS	0	300
224 PRIMAS DE SEGUROS	0	200
226 GASTOS DIVERSOS	0	500
227 TRABAJOS REALIZADOS POR OTRAS EMPRESAS Y PROFES.	0	500
223 TRANSPORTES	0	80
223 TRANSPORTES	0	2.000
220 MATERIAL DE OFICINA	0	150
645 SERVICIOS UNIVERSITARIOS	0	2.000
221 SUMINISTROS	0	500
231 LOCOMOCION	0	250
220 MATERIAL DE OFICINA	0	100
226 GASTOS DIVERSOS	0	1.150

---

Suma proyecto: **18215**                      **0**                      **7.930**

**Proyecto: 18216 AULA DE CINE Y CULTURA DIGITAL**

	<u>Ingresos</u>	<u>Gastos</u>
224 PRIMAS DE SEGUROS	0	100
230 DIETAS	0	200
226 GASTOS DIVERSOS	0	100
645 SERVICIOS UNIVERSITARIOS	0	600
223 TRANSPORTES	0	50
226 GASTOS DIVERSOS	0	666
231 LOCOMOCION	0	300

---

Suma proyecto: **18216**                      **0**                      **2.016**





**Proyecto: 18217 AULA DE HUMANIDADES**

	<u>Ingresos</u>	<u>Gastos</u>
230 DIETAS	0	400
231 LOCOMOCION	0	300
226 GASTOS DIVERSOS	0	50
226 GASTOS DIVERSOS	0	1.732
645 SERVICIOS UNIVERSITARIOS	0	600
226 GASTOS DIVERSOS	0	800
220 MATERIAL DE OFICINA	0	50

---

Suma proyecto: **18217**                      **0**                      **3.932**

**Proyecto: 18218 AULA DE DANZA**

	<u>Ingresos</u>	<u>Gastos</u>
226 GASTOS DIVERSOS	0	3.000
645 SERVICIOS UNIVERSITARIOS	0	1.729
221 SUMINISTROS	0	371

---

Suma proyecto: **18218**                      **0**                      **5.100**

**Proyecto: 18219 AULA DE FLAMENCO**

	<u>Ingresos</u>	<u>Gastos</u>
226 GASTOS DIVERSOS	0	100
231 LOCOMOCION	0	400
230 DIETAS	0	300
226 GASTOS DIVERSOS	0	2.300
226 GASTOS DIVERSOS	0	264

---

Suma proyecto: **18219**                      **0**                      **3.364**



<b>Proyecto: 18222 AULA DE POESIA</b>		<u>Ingresos</u>	<u>Gastos</u>
226	GASTOS DIVERSOS	0	1.500
230	DIETAS	0	200
220	MATERIAL DE OFICINA	0	1.500
226	GASTOS DIVERSOS	0	1.350
231	LOCOMOCION	0	100
645	SERVICIOS UNIVERSITARIOS	0	500
220	MATERIAL DE OFICINA	0	150
226	GASTOS DIVERSOS	0	300
226	GASTOS DIVERSOS	0	100
<b>Suma proyecto: 18222</b>		<b>0</b>	<b>5.700</b>
<b>Proyecto: 18223 AULA DE COMIC</b>		<u>Ingresos</u>	<u>Gastos</u>
231	LOCOMOCION	0	150
226	GASTOS DIVERSOS	0	1.400
226	GASTOS DIVERSOS	0	380
645	SERVICIOS UNIVERSITARIOS	0	860
230	DIETAS	0	100
<b>Suma proyecto: 18223</b>		<b>0</b>	<b>2.890</b>
<b>Proyecto: 18224 CORAL UNIVERSITARIA</b>		<u>Ingresos</u>	<u>Gastos</u>
226	GASTOS DIVERSOS	0	200
226	GASTOS DIVERSOS	0	100
227	TRABAJOS REALIZADOS POR OTRAS EMPRESAS Y PROFES.	0	2.700
<b>Suma proyecto: 18224</b>		<b>0</b>	<b>3.000</b>
<b>Proyecto: 18225 ORQUESTA UNIVERSITARIA</b>		<u>Ingresos</u>	<u>Gastos</u>
220	MATERIAL DE OFICINA	0	100
226	GASTOS DIVERSOS	0	400
226	GASTOS DIVERSOS	0	400
227	TRABAJOS REALIZADOS POR OTRAS EMPRESAS Y PROFES.	0	6.780
<b>Suma proyecto: 18225</b>		<b>0</b>	<b>7.680</b>



<b>Proyecto: 18226 CLUB DE LECTURA</b>		<u>Ingresos</u>	<u>Gastos</u>
226	GASTOS DIVERSOS	0	100
226	GASTOS DIVERSOS	0	100
645	SERVICIOS UNIVERSITARIOS	0	1.040
226	GASTOS DIVERSOS	0	100

---

Suma proyecto: 18226                      0                      1.340

<b>Proyecto: 18227 AULA DE DEBATE</b>		<u>Ingresos</u>	<u>Gastos</u>
230	DIETAS	0	600
231	LOCOMOCION	0	800
226	GASTOS DIVERSOS	0	1.200
226	GASTOS DIVERSOS	0	900
645	SERVICIOS UNIVERSITARIOS	0	800

---

Suma proyecto: 18227                      0                      4.300

<b>Proyecto: 18229 PROYECTOS DE COOPERACION CULTURAL CON LA REGION DE MURCIA</b>		<u>Ingresos</u>	<u>Gastos</u>
226	GASTOS DIVERSOS	0	3.100

---

Suma proyecto: 18229                      0                      3.100

Suma unidad: 0098                      900                      70.166

Unidad: (00CP) SERVICIO DE COMUNICACIÓN Y PROYECCIÓN UNIVERSIT.

<b>Proyecto: 18728 FUNCIONAMIENTO GENERAL</b>		<u>Ingresos</u>	<u>Gastos</u>
220	MATERIAL DE OFICINA	0	600
625	SERVICIOS UNIVERSITARIOS	0	800
227	TRABAJOS REALIZADOS POR OTRAS EMPRESAS Y PROFES.	0	5.500

---

Suma proyecto: 18728                      0                      6.900

<b>Proyecto: 18729 FOTOGRAFÍA</b>		<u>Ingresos</u>	<u>Gastos</u>
227	TRABAJOS REALIZADOS POR OTRAS EMPRESAS Y PROFES.	0	39.770

---

Suma proyecto: 18729                      0                      39.770

<b>Proyecto: 18738 REALIZACIÓN Y PRODUCCIÓN AUDIOVISUAL</b>		<u>Ingresos</u>	<u>Gastos</u>
227	TRABAJOS REALIZADOS POR OTRAS EMPRESAS Y PROFES.	0	36.400

---

Suma proyecto: 18738                      0                      36.400



<b>Proyecto: 18739 EDICIÓN Y DISEÑO GRÁFICO</b>	<u>Ingresos</u>	<u>Gastos</u>
227 TRABAJOS REALIZADOS POR OTRAS EMPRESAS Y PROFES.	0	36.400
226 GASTOS DIVERSOS	0	1.100
<b>Suma proyecto: 18739</b>	<b>0</b>	<b>37.500</b>
<b>Proyecto: 18740 CREACIÓN Y MANTENIMIENTO DE INFORMACIÓN EN REDES SOCIALES</b>	<u>Ingresos</u>	<u>Gastos</u>
227 TRABAJOS REALIZADOS POR OTRAS EMPRESAS Y PROFES.	0	36.400
<b>Suma proyecto: 18740</b>	<b>0</b>	<b>36.400</b>
<b>Proyecto: 25155 MEDIOS ESCRITOS</b>	<u>Ingresos</u>	<u>Gastos</u>
220 MATERIAL DE OFICINA	0	5.000
226 GASTOS DIVERSOS	0	95.000
<b>Suma proyecto: 25155</b>	<b>0</b>	<b>100.000</b>
<b>Proyecto: 25156 MEDIOS AUDIOVISUALES Y DIGITALES</b>	<u>Ingresos</u>	<u>Gastos</u>
226 GASTOS DIVERSOS	0	12.000
<b>Suma proyecto: 25156</b>	<b>0</b>	<b>12.000</b>
<b>Proyecto: 25157 SERVICIO DE COMUNICACIÓN CORPORATIVA Y RELACIONES INSTITUCIONALES</b>	<u>Ingresos</u>	<u>Gastos</u>
227 TRABAJOS REALIZADOS POR OTRAS EMPRESAS Y PROFES.	0	60.000
<b>Suma proyecto: 25157</b>	<b>0</b>	<b>60.000</b>
<b>Proyecto: 25158 CAMPAÑAS DE INFORMACIÓN</b>	<u>Ingresos</u>	<u>Gastos</u>
226 GASTOS DIVERSOS	0	9.000
<b>Suma proyecto: 25158</b>	<b>0</b>	<b>9.000</b>
<b>Proyecto: 25159 CAMPAÑAS DE PROMOCIÓN IMAGEN UMU</b>	<u>Ingresos</u>	<u>Gastos</u>
226 GASTOS DIVERSOS	0	7.000
<b>Suma proyecto: 25159</b>	<b>0</b>	<b>7.000</b>
<b>Suma unidad: 00CP</b>	<b>0</b>	<b>344.970</b>

Unidad: (00SC) SCIPIUM



**Proyecto: 14394 COMERCIIUM**

	<u>Ingresos</u>	<u>Gastos</u>
220 MATERIAL DE OFICINA	0	19.000
626 ADMINISTRACION GENERAL	0	2.000
222 COMUNICACIONES	0	500
226 GASTOS DIVERSOS	0	1.000
220 MATERIAL DE OFICINA	0	3.500

---

**Suma proyecto: 14394                    0                    26.000**

**Proyecto: 14395 CONSORTIUM**

	<u>Ingresos</u>	<u>Gastos</u>
226 GASTOS DIVERSOS	0	500
220 MATERIAL DE OFICINA	0	500
220 MATERIAL DE OFICINA	0	1.000

---

**Suma proyecto: 14395                    0                    2.000**

**Suma unidad: 00SC                    0                    28.000**



## **Actividades**

# **Vicerrectorado de Profesorado**





**Vicerrectorado: (05) PROFESORADO**

Unidad: (001A) SERVICIOS GENERALES (PROFESORADO)

<b>Proyecto: 13990 BECAS-CONTRATO FPU</b>		<u>Ingresos</u>	<u>Gastos</u>
484	BECAS Y AYUDAS PARA LA FORMACIÓN DE INVESTIGADORE	0	24.838
644	INVESTIGACION PROPIA	0	115.454
<b>Suma proyecto: 13990</b>		<b>0</b>	<b>140.292</b>
<b>Proyecto: 18785 FUNCIONAMIENTO GENERAL SERVICIOS GENERALES (PROFESORADO)</b>		<u>Ingresos</u>	<u>Gastos</u>
226	GASTOS DIVERSOS	0	920
227	TRABAJOS REALIZADOS POR OTRAS EMPRESAS Y PROFES.	0	3.000
226	GASTOS DIVERSOS	0	447
220	MATERIAL DE OFICINA	0	230
220	MATERIAL DE OFICINA	0	230
230	DIETAS	0	491
231	LOCOMOCION	0	400
223	TRANSPORTES	0	230
221	SUMINISTROS	0	230
<b>Suma proyecto: 18785</b>		<b>0</b>	<b>6.178</b>
<b>Suma unidad: 001A</b>		<b>0</b>	<b>146.470</b>



# Actividades

# Gerencia





**Vicerrectorado: (06) GERENCIA**

Unidad: (0007) ÁREA DE TECNOL. DE INFORMA. Y LA COMUN. APLICADAS

<b>Proyecto: 7575 ADMINISTRACIÓN ELECTRÓNICA</b>		<u>Ingresos</u>	<u>Gastos</u>
646	ADMINISTRACION GENERAL	0	186.525
<b>Suma proyecto: 7575</b>		<b>0</b>	<b>186.525</b>
<b>Proyecto: 11480 COLABORACIÓN ASAMBLEA</b>		<u>Ingresos</u>	<u>Gastos</u>
646	ADMINISTRACION GENERAL	0	50.000
751	DE LA ASAMBLEA REGIONAL	50.000	0
<b>Suma proyecto: 11480</b>		<b>50.000</b>	<b>50.000</b>
<b>Proyecto: 11707 SISTEMA GESTIÓN EXPEDIENTES/DOCUMENTAL</b>		<u>Ingresos</u>	<u>Gastos</u>
646	ADMINISTRACION GENERAL	0	91.277
<b>Suma proyecto: 11707</b>		<b>0</b>	<b>91.277</b>
<b>Proyecto: 12710 "UNMU08-2R-008: CONSTELACIÓN DE PLEIADES. INFRAESTRUCTURA DE COMUNICACIONES Y CONTROL PARA EL SISTEMA DE INTELIGENCIA AMBIENTAL DE LA PLATAFORMA DE EXPERIMENTACIÓN INTERDISCIPLINAR EN CIENCIAS DE LA TIERRA Y LA VIDA"</b>		<u>Ingresos</u>	<u>Gastos</u>
910	AMORTIZACION PRESTAMOS CORTO PLAZO SECTOR PUBLIC	0	6.146
<b>Suma proyecto: 12710</b>		<b>0</b>	<b>6.146</b>
<b>Proyecto: 12711 "UNMU08-2R-010. INFRAESTRUCTURA DE COMUNICACIONES PARA LOS EDIFICIOS DE INVESTIGACIÓN DEL CAMPUS DE CIENCIAS DE LA SALUD</b>		<u>Ingresos</u>	<u>Gastos</u>
910	AMORTIZACION PRESTAMOS CORTO PLAZO SECTOR PUBLIC	0	6.907
<b>Suma proyecto: 12711</b>		<b>0</b>	<b>6.907</b>
<b>Proyecto: 12712 UNMU08-2R-011. ENTORNO DISTRIBUIDOS DE GESTIÓN DE IMÁGENES PARA LA INVESTIGACIÓN EN CINCIAS BIOMÉDICAS Y DE LA SALUD</b>		<u>Ingresos</u>	<u>Gastos</u>
910	AMORTIZACION PRESTAMOS CORTO PLAZO SECTOR PUBLIC	0	4.960
<b>Suma proyecto: 12712</b>		<b>0</b>	<b>4.960</b>
<b>Proyecto: 15556 TARJETA UNIVERSITARIA INTELIGENTE Y OBSERVATORIO TUI</b>		<u>Ingresos</u>	<u>Gastos</u>
772	DE OTRAS EMPRESAS	280.000	0
646	ADMINISTRACION GENERAL	0	280.000
<b>Suma proyecto: 15556</b>		<b>280.000</b>	<b>280.000</b>



<b>Proyecto: 18372 GASTOS GENERALES DE LA UNIDAD</b>		<u>Ingresos</u>	<u>Gastos</u>
230	DIETAS	0	3.527
231	LOCOMOCION	0	4.803
636	ADMINISTRACION GENERAL	0	5.400
226	GASTOS DIVERSOS	0	2.000
216	EQUIPOS PARA PROCESOS DE LA INFORMACION	0	1.000
227	TRABAJOS REALIZADOS POR OTRAS EMPRESAS Y PROFES.	0	4.710
223	TRANSPORTES	0	50
220	MATERIAL DE OFICINA	0	1.800
220	MATERIAL DE OFICINA	0	10.100
205	ARRENDAMIENTOS DE MOBILIARIO Y ENSERES	0	600
<b>Suma proyecto: 18372</b>		<b>0</b>	<b>33.990</b>
<b>Proyecto: 18412 INFRA_MANTENIMIENTO SERVICIOS TELEMÁTICOS</b>		<u>Ingresos</u>	<u>Gastos</u>
216	EQUIPOS PARA PROCESOS DE LA INFORMACION	0	11.759
227	TRABAJOS REALIZADOS POR OTRAS EMPRESAS Y PROFES.	0	121.607
<b>Suma proyecto: 18412</b>		<b>0</b>	<b>133.366</b>
<b>Proyecto: 18450 INFRA_MANTENIMIENTO SISTEMA DE TELEFONÍA</b>		<u>Ingresos</u>	<u>Gastos</u>
227	TRABAJOS REALIZADOS POR OTRAS EMPRESAS Y PROFES.	0	67.021
216	EQUIPOS PARA PROCESOS DE LA INFORMACION	0	87.143
220	MATERIAL DE OFICINA	0	10.000
222	COMUNICACIONES	0	300.723
<b>Suma proyecto: 18450</b>		<b>0</b>	<b>464.887</b>
<b>Proyecto: 18451 INFRA_MANTENIMIENTO DE LA RED CORPORATIVA</b>		<u>Ingresos</u>	<u>Gastos</u>
216	EQUIPOS PARA PROCESOS DE LA INFORMACION	0	181.673
227	TRABAJOS REALIZADOS POR OTRAS EMPRESAS Y PROFES.	0	29.851
<b>Suma proyecto: 18451</b>		<b>0</b>	<b>211.524</b>



<b>Proyecto:</b>	<b>18452 INFRA_MANTENIMIENTO MULTIMEDIA CORPORATIVA</b>	<b><u>Ingresos</u></b>	<b><u>Gastos</u></b>
216	EQUIPOS PARA PROCESOS DE LA INFORMACION	0	666
636	ADMINISTRACION GENERAL	0	4.000
227	TRABAJOS REALIZADOS POR OTRAS EMPRESAS Y PROFES.	0	152.255
	<b>Suma proyecto: 18452</b>	<b>0</b>	<b>156.921</b>
<b>Proyecto:</b>	<b>18453 INFRA_MANTENIMIENTO SISTEMAS, ITI Y EVA</b>	<b><u>Ingresos</u></b>	<b><u>Gastos</u></b>
216	EQUIPOS PARA PROCESOS DE LA INFORMACION	0	260.855
220	MATERIAL DE OFICINA	0	20.000
227	TRABAJOS REALIZADOS POR OTRAS EMPRESAS Y PROFES.	0	121.615
	<b>Suma proyecto: 18453</b>	<b>0</b>	<b>402.470</b>
<b>Proyecto:</b>	<b>18454 INFRA_MANTENIMIENTO SERVICIO ALAS</b>	<b><u>Ingresos</u></b>	<b><u>Gastos</u></b>
227	TRABAJOS REALIZADOS POR OTRAS EMPRESAS Y PROFES.	0	214.171
216	EQUIPOS PARA PROCESOS DE LA INFORMACION	0	5.000
220	MATERIAL DE OFICINA	0	2.500
	<b>Suma proyecto: 18454</b>	<b>0</b>	<b>221.671</b>
<b>Proyecto:</b>	<b>18456 INFRA_MANTENIMIENTO SOCRATES TICS</b>	<b><u>Ingresos</u></b>	<b><u>Gastos</u></b>
227	TRABAJOS REALIZADOS POR OTRAS EMPRESAS Y PROFES.	0	70.712
220	MATERIAL DE OFICINA	0	1.000
216	EQUIPOS PARA PROCESOS DE LA INFORMACION	0	4.000
	<b>Suma proyecto: 18456</b>	<b>0</b>	<b>75.712</b>
<b>Proyecto:</b>	<b>18457 INFRA_MANTENIMIENTO RECICLÁTICA</b>	<b><u>Ingresos</u></b>	<b><u>Gastos</u></b>
227	TRABAJOS REALIZADOS POR OTRAS EMPRESAS Y PROFES.	0	58.725
	<b>Suma proyecto: 18457</b>	<b>0</b>	<b>58.725</b>
<b>Proyecto:</b>	<b>18458 INFRA_MANTENIMIENTO CAU ATICA</b>	<b><u>Ingresos</u></b>	<b><u>Gastos</u></b>
227	TRABAJOS REALIZADOS POR OTRAS EMPRESAS Y PROFES.	0	165.585
	<b>Suma proyecto: 18458</b>	<b>0</b>	<b>165.585</b>

<b>Proyecto:</b>	<b>18460 INFRA_MANTENIMIENTO SOPORTE PAS/PDI</b>	<b><u>Ingresos</u></b>	<b><u>Gastos</u></b>
227	TRABAJOS REALIZADOS POR OTRAS EMPRESAS Y PROFES.	0	633.223
220	MATERIAL DE OFICINA	0	19.687
216	EQUIPOS PARA PROCESOS DE LA INFORMACION	0	28.851
	<b>Suma proyecto: 18460</b>	<b>0</b>	<b>681.761</b>
<b>Proyecto:</b>	<b>18462 INFRA_MANTENIMIENTO SISTEMA DE IMPRESION EN ALAS PARA ALUMNOS</b>	<b><u>Ingresos</u></b>	<b><u>Gastos</u></b>
206	ARRENDAMIENTOS DE EQUIPOS PARA PROCESOS DE INFOR	0	24.200
	<b>Suma proyecto: 18462</b>	<b>0</b>	<b>24.200</b>
<b>Proyecto:</b>	<b>18463 INFRA-SDAYM_ PROYECTO ARANEO</b>	<b><u>Ingresos</u></b>	<b><u>Gastos</u></b>
646	ADMINISTRACION GENERAL	0	9.286
	<b>Suma proyecto: 18463</b>	<b>0</b>	<b>9.286</b>
<b>Proyecto:</b>	<b>18480 SDAYM_ MANTENIMIENTO_ ESTUDIOS PROPIOS, RELACIONES INTERNACIONALES, COIE Y OTRAS UNIDADES DE GESTIÓN UM</b>	<b><u>Ingresos</u></b>	<b><u>Gastos</u></b>
227	TRABAJOS REALIZADOS POR OTRAS EMPRESAS Y PROFES.	0	228.958
	<b>Suma proyecto: 18480</b>	<b>0</b>	<b>228.958</b>
<b>Proyecto:</b>	<b>18482 SDAYM_ NUEVOS PROYECTOS_ ESTUDIOS PROPIOS, RELACIONES INTERNACIONALES, COIE Y OTRAS UNIDADES DE GESTIÓN UM</b>	<b><u>Ingresos</u></b>	<b><u>Gastos</u></b>
646	ADMINISTRACION GENERAL	0	31.556
227	TRABAJOS REALIZADOS POR OTRAS EMPRESAS Y PROFES.	0	84.360
	<b>Suma proyecto: 18482</b>	<b>0</b>	<b>115.916</b>
<b>Proyecto:</b>	<b>18483 SDAYM_ MANTENIMIENTO CAMPUS VIRTUAL (PORTAL DE SERVICIOS SUMA Y AULA VIRTUAL)</b>	<b><u>Ingresos</u></b>	<b><u>Gastos</u></b>
227	TRABAJOS REALIZADOS POR OTRAS EMPRESAS Y PROFES.	0	143.089
	<b>Suma proyecto: 18483</b>	<b>0</b>	<b>143.089</b>
<b>Proyecto:</b>	<b>18484 SDAYM_ MANTENIMIENTO_ÁREA GESTIÓN RECURSOS HUMANOS</b>	<b><u>Ingresos</u></b>	<b><u>Gastos</u></b>
227	TRABAJOS REALIZADOS POR OTRAS EMPRESAS Y PROFES.	0	221.219
	<b>Suma proyecto: 18484</b>	<b>0</b>	<b>221.219</b>
<b>Proyecto:</b>	<b>18485 SDAYM_ MANTENIMIENTO ÁREA DE GESTIÓN ECONÓMICA, CONTRATACIÓN Y PATRIMONIO E INVESTIGACIÓN</b>	<b><u>Ingresos</u></b>	<b><u>Gastos</u></b>
227	TRABAJOS REALIZADOS POR OTRAS EMPRESAS Y PROFES.	0	29.851
	<b>Suma proyecto: 18485</b>	<b>0</b>	<b>29.851</b>

<b>Proyecto:</b>	<b>18486 SDAYM_MANTENIMIENTO_ÁREA DE GESTIÓN ACADÉMICA</b>	<b><u>Ingresos</u></b>	<b><u>Gastos</u></b>
	227 TRABAJOS REALIZADOS POR OTRAS EMPRESAS Y PROFES.	0	310.127
	<b>Suma proyecto: 18486</b>	<b>0</b>	<b>310.127</b>
<b>Proyecto:</b>	<b>18487 SDAYM_MANTENIMIENTO_PLATAFORMA DE SERVICIOS Y APLICACIONES DE ADMINISTRACIÓN ELECTRÓNICA</b>	<b><u>Ingresos</u></b>	<b><u>Gastos</u></b>
	227 TRABAJOS REALIZADOS POR OTRAS EMPRESAS Y PROFES.	0	174.717
	<b>Suma proyecto: 18487</b>	<b>0</b>	<b>174.717</b>
<b>Proyecto:</b>	<b>18489 SDAYM_MANTENIMIENTO_SERVICIOS DE SOPORTE Y APLICACIONES DE LA SECCIÓN DE METODOLOGÍA, NORMALIZACIÓN Y CALIDAD DEL SOFTWARE</b>	<b><u>Ingresos</u></b>	<b><u>Gastos</u></b>
	227 TRABAJOS REALIZADOS POR OTRAS EMPRESAS Y PROFES.	0	78.895
	<b>Suma proyecto: 18489</b>	<b>0</b>	<b>78.895</b>
<b>Proyecto:</b>	<b>18491 SDAYM_MANTENIMIENTO_SERVICIOS ASOCIADOS A LA TARJETA UNIVERSITARIA INTELIGENTE</b>	<b><u>Ingresos</u></b>	<b><u>Gastos</u></b>
	227 TRABAJOS REALIZADOS POR OTRAS EMPRESAS Y PROFES.	0	105.707
	<b>Suma proyecto: 18491</b>	<b>0</b>	<b>105.707</b>
<b>Proyecto:</b>	<b>18493 SDAYM_NUEVOS PROYECTOS_CAMPUS VIRTUAL (PORTAL DE SERVICIOS SUMA Y AULA VIRTUAL</b>	<b><u>Ingresos</u></b>	<b><u>Gastos</u></b>
	646 ADMINISTRACION GENERAL	0	220.886
	<b>Suma proyecto: 18493</b>	<b>0</b>	<b>220.886</b>
<b>Proyecto:</b>	<b>18495 SDAYM_NUEVOS PROYECTOS_ÁREAS DE GESTIÓN ECONÓMICA, CONTRATACIÓN Y PATRIMONIO E INVESTIGACIÓN</b>	<b><u>Ingresos</u></b>	<b><u>Gastos</u></b>
	646 ADMINISTRACION GENERAL	0	154.119
	227 TRABAJOS REALIZADOS POR OTRAS EMPRESAS Y PROFES.	0	459.949
	<b>Suma proyecto: 18495</b>	<b>0</b>	<b>614.068</b>
<b>Proyecto:</b>	<b>18500 SDAYM_NUEVOS PROYECTOS_SERVICIOS ATICA CONVENIOS ENTIDADES EXTERNAS</b>	<b><u>Ingresos</u></b>	<b><u>Gastos</u></b>
	646 ADMINISTRACION GENERAL	0	31.556
	<b>Suma proyecto: 18500</b>	<b>0</b>	<b>31.556</b>
<b>Proyecto:</b>	<b>25018 INFRA_INFRAESTRUCTURA DE RED</b>	<b><u>Ingresos</u></b>	<b><u>Gastos</u></b>
	216 EQUIPOS PARA PROCESOS DE LA INFORMACION	0	44.500
	636 ADMINISTRACION GENERAL	0	548.600
	<b>Suma proyecto: 25018</b>	<b>0</b>	<b>593.100</b>



<b>Proyecto: 25020 INFRA_INFRAESTRUCTURA PARA DOCENCIA</b>		<u>Ingresos</u>	<u>Gastos</u>
636	ADMINISTRACION GENERAL	0	118.097
<b>Suma proyecto: 25020</b>		<b>0</b>	<b>118.097</b>
<b>Proyecto: 25021 INFRA_INFRAESTRUCTURA PARA SISTEMAS Y MIDDLE WARE</b>		<u>Ingresos</u>	<u>Gastos</u>
636	ADMINISTRACION GENERAL	0	145.000
227	TRABAJOS REALIZADOS POR OTRAS EMPRESAS Y PROFES.	0	108.000
<b>Suma proyecto: 25021</b>		<b>0</b>	<b>253.000</b>
<b>Proyecto: 25022 INFRA_MIGRACIÓN ASTERIX</b>		<u>Ingresos</u>	<u>Gastos</u>
636	ADMINISTRACION GENERAL	0	14.000
227	TRABAJOS REALIZADOS POR OTRAS EMPRESAS Y PROFES.	0	30.000
216	EQUIPOS PARA PROCESOS DE LA INFORMACION	0	41.000
<b>Suma proyecto: 25022</b>		<b>0</b>	<b>85.000</b>
<b>Proyecto: 25024 INFRA_SERVIDOR LOG CENTRALIZADO (NORMATIVA ENS)</b>		<u>Ingresos</u>	<u>Gastos</u>
636	ADMINISTRACION GENERAL	0	32.000
<b>Suma proyecto: 25024</b>		<b>0</b>	<b>32.000</b>
<b>Proyecto: 25025 INFRA_INFRAESTRUCTURA MULTIMEDIA</b>		<u>Ingresos</u>	<u>Gastos</u>
636	ADMINISTRACION GENERAL	0	127.827
<b>Suma proyecto: 25025</b>		<b>0</b>	<b>127.827</b>
<b>Suma unidad: 0007</b>		<b>330.000</b>	<b>6.749.926</b>
Unidad: (001B) SERVICIOS GENERALES (GERENCIA)			
<b>Proyecto: 11013 ATENCIONES VARIAS DE GERENCIA</b>		<u>Ingresos</u>	<u>Gastos</u>
646	ADMINISTRACION GENERAL	0	5.000
<b>Suma proyecto: 11013</b>		<b>0</b>	<b>5.000</b>
<b>Proyecto: 11723 ELARA</b>		<u>Ingresos</u>	<u>Gastos</u>
240	GTOS. CTES. BIENES Y SERVICIOS CENTROS Y DPTOS.	0	38.140
<b>Suma proyecto: 11723</b>		<b>0</b>	<b>38.140</b>

<b>Proyecto: 18509 FUNCIONAMIENTO GENERAL GERENCIA</b>		<u>Ingresos</u>	<u>Gastos</u>
890	AL PERSONAL	200.000	0
221	SUMINISTROS	0	2.000
230	DIETAS	0	1.000
231	LOCOMOCION	0	2.000
343	AVALES	0	1.000
359	OTROS GASTOS FINANCIEROS	0	13.000
359	OTROS GASTOS FINANCIEROS	0	1.000
213	MAQUINARIA, INSTALACIONES Y UTILLAJE	0	2.000
220	MATERIAL DE OFICINA	0	1.500
223	TRANSPORTES	0	250
636	ADMINISTRACION GENERAL	0	23.000
487	AYUDAS A INSTITUCIONES	0	5.000
487	AYUDAS A INSTITUCIONES	0	100.000
487	AYUDAS A INSTITUCIONES	0	3.600
890	CONCESIÓN DE ANTICIPOS A PERSONAL UMU	0	125.000
890	CONCESIÓN DE ANTICIPOS A PERSONAL UMU	0	75.000
226	GASTOS DIVERSOS	0	5.000
220	MATERIAL DE OFICINA	0	10.000
226	GASTOS DIVERSOS	0	4.500
227	TRABAJOS REALIZADOS POR OTRAS EMPRESAS Y PROFES.	0	22.000
220	MATERIAL DE OFICINA	0	500
226	GASTOS DIVERSOS	0	1.500
487	AYUDAS A INSTITUCIONES	0	25.000
<b>Suma proyecto: 18509</b>		<b>200.000</b>	<b>423.850</b>
<b>Proyecto: 18801 MODERNIZACIÓN DE LA GESTIÓN ECONÓMICA</b>		<u>Ingresos</u>	<u>Gastos</u>
227	TRABAJOS REALIZADOS POR OTRAS EMPRESAS Y PROFES.	0	55.000
<b>Suma proyecto: 18801</b>		<b>0</b>	<b>55.000</b>



**Proyecto: 18806 ESTUDIO DE PLANTILLA**

	<u>Ingresos</u>	<u>Gastos</u>
227 TRABAJOS REALIZADOS POR OTRAS EMPRESAS Y PROFES.	0	45.000
<b>Suma proyecto: 18806</b>	<b>0</b>	<b>45.000</b>





**Proyecto: 25095 GASTOS DE PERSONAL**

	<u>Ingresos</u>	<u>Gastos</u>
151 GRATIFICACIONES	0	30.000
150 PRODUCTIVIDAD	0	2.791.886
150 PRODUCTIVIDAD	0	761.002
131 LABORALES PAS (PERSONAL ADMINISTRAC. Y SERVIC.)	0	76.327
150 PRODUCTIVIDAD	0	3.893.131
120 FUNCIONARIOS DOCENTES	0	1.351.233
122 FUNCIONARIOS INTERINOS POR SUSTITUCION	0	136.080
131 LABORALES PAS (PERSONAL ADMINISTRAC. Y SERVIC.)	0	405.607
130 PERSONAL DOCENTE	0	677.066
122 FUNCIONARIOS INTERINOS POR SUSTITUCION	0	1.425.912
122 FUNCIONARIOS INTERINOS POR SUSTITUCION	0	848.771
130 PERSONAL DOCENTE	0	444.937
122 FUNCIONARIOS INTERINOS POR SUSTITUCION	0	2.249.942
130 PERSONAL DOCENTE	0	18.121.204
121 FUNCIONARIO PAS (PERSONAL ADMINISTRAC. Y SERVIC.)	0	1.402.268
162 GASTOS SOCIALES DEL PERSONAL	0	225.000
121 FUNCIONARIO PAS (PERSONAL ADMINISTRAC. Y SERVIC.)	0	3.790.170
120 FUNCIONARIOS DOCENTES	0	20.137.782
120 FUNCIONARIOS DOCENTES	0	4.997.486
120 FUNCIONARIOS DOCENTES	0	11.561.270
120 FUNCIONARIOS DOCENTES	0	9.611.606
121 FUNCIONARIO PAS (PERSONAL ADMINISTRAC. Y SERVIC.)	0	6.851.982
162 GASTOS SOCIALES DEL PERSONAL	0	225.000
121 FUNCIONARIO PAS (PERSONAL ADMINISTRAC. Y SERVIC.)	0	8.402.834
131 LABORALES PAS (PERSONAL ADMINISTRAC. Y SERVIC.)	0	373.237
151 GRATIFICACIONES	0	7.425.858
151 GRATIFICACIONES	0	100.000
160 CUOTAS SOCIALES	0	12.464.631
162 GASTOS SOCIALES DEL PERSONAL	0	135.000



151	GRATIFICACIONES	0	1.162.095
162	GASTOS SOCIALES DEL PERSONAL	0	415.000
120	FUNCIONARIOS DOCENTES	0	9.293.214
<b>Suma proyecto: 25095</b>		<b>0</b>	<b>131.787.531</b>
<b>Suma unidad: 001B</b>		<b>200.000</b>	<b>132.354.521</b>

Unidad: (0091) ASUNTOS GENERALES (INVESTIGACIÓN)

**Proyecto: 25095 GASTOS DE PERSONAL**

	<u>Ingresos</u>	<u>Gastos</u>
121	FUNCIONARIO PAS (PERSONAL ADMINISTRAC. Y SERVIC.)	0 1.707.540
131	LABORALES PAS (PERSONAL ADMINISTRAC. Y SERVIC.)	0 5.076
131	LABORALES PAS (PERSONAL ADMINISTRAC. Y SERVIC.)	0 33.034
131	LABORALES PAS (PERSONAL ADMINISTRAC. Y SERVIC.)	0 25.576
121	FUNCIONARIO PAS (PERSONAL ADMINISTRAC. Y SERVIC.)	0 434.218
160	CUOTAS SOCIALES	0 1.475.350
121	FUNCIONARIO PAS (PERSONAL ADMINISTRAC. Y SERVIC.)	0 941.729
151	GRATIFICACIONES	0 15.000
150	PRODUCTIVIDAD	0 522.680
121	FUNCIONARIO PAS (PERSONAL ADMINISTRAC. Y SERVIC.)	0 2.152.316
<b>Suma proyecto: 25095</b>		<b>0 7.312.519</b>
<b>Suma unidad: 0091</b>		<b>0 7.312.519</b>

Unidad: (0093) ASUNTOS GENERALES (SERVICIOS COMPLEMENTARIOS)



**Proyecto: 25095 GASTOS DE PERSONAL**

	<u>Ingresos</u>	<u>Gastos</u>
131 LABORALES PAS (PERSONAL ADMINISTRAC. Y SERVIC.)	0	11.532
121 FUNCIONARIO PAS (PERSONAL ADMINISTRAC. Y SERVIC.)	0	1.357.013
121 FUNCIONARIO PAS (PERSONAL ADMINISTRAC. Y SERVIC.)	0	214.483
121 FUNCIONARIO PAS (PERSONAL ADMINISTRAC. Y SERVIC.)	0	584.209
151 GRATIFICACIONES	0	21.000
150 PRODUCTIVIDAD	0	354.477
131 LABORALES PAS (PERSONAL ADMINISTRAC. Y SERVIC.)	0	20.228
131 LABORALES PAS (PERSONAL ADMINISTRAC. Y SERVIC.)	0	29.964
121 FUNCIONARIO PAS (PERSONAL ADMINISTRAC. Y SERVIC.)	0	1.015.549
160 CUOTAS SOCIALES	0	899.164

---

Suma proyecto: 25095 0 4.507.619

**Proyecto: 25223 AYUDAS A SINDICATOS Y JUNTAS DE PERSONAL**

	<u>Ingresos</u>	<u>Gastos</u>
488 AYUDAS A OTROS COLECTIVOS	0	9.000

---

Suma proyecto: 25223 0 9.000

Suma unidad: 0093 0 4.516.619

Unidad: (00NE) NOE

**Proyecto: 15890 MERCURIO**

	<u>Ingresos</u>	<u>Gastos</u>
636 ADMINISTRACION GENERAL	0	45.968
220 MATERIAL DE OFICINA	0	49.128

---

Suma proyecto: 15890 0 95.096

Suma unidad: 00NE 0 95.096



## **Actividades**

# **Vicerrectorado de Coordinación e Internacionalización**



**Vicerrectorado: (07) COORDINACIÓN E INTERNACIONALIZACIÓN**

Unidad: (0015) SERV. GRALES. (COORDIN. E INTERNACIONALIZACIÓN)

<b>Proyecto:</b>	<b>18258 FUNCIONAMIENTO GENERAL DEL VICERRECTORADO DE COORDINACIÓN E INTERNACIONALIZACIÓN</b>	<u>Ingresos</u>	<u>Gastos</u>
230	DIETAS	0	8.000
220	MATERIAL DE OFICINA	0	200
226	GASTOS DIVERSOS	0	200
625	SERVICIOS UNIVERSITARIOS	0	1.500
231	LOCOMOCION	0	11.000
220	MATERIAL DE OFICINA	0	100
220	MATERIAL DE OFICINA	0	400
226	GASTOS DIVERSOS	0	3.000
<b>Suma proyecto: 18258</b>		<b>0</b>	<b>24.400</b>
<b>Suma unidad: 0015</b>		<b>0</b>	<b>24.400</b>

Unidad: (006B) RELACIONES INTERNACIONALES

<b>Proyecto:</b>	<b>8040 BECAS ESTUDIANTES ERASMUS</b>	<u>Ingresos</u>	<u>Gastos</u>
483	BECAS Y AYUDAS FOMENTO MOV. E INTERCAMBIO ESTUD.	0	84.112
<b>Suma proyecto: 8040</b>		<b>0</b>	<b>84.112</b>



<b>Proyecto: 17983 FUNCIONAMIENTO GENERAL RELACIONES INTERNACIONALES</b>		<b><u>Ingresos</u></b>	<b><u>Gastos</u></b>
231	LOCOMOCION	0	8.000
226	GASTOS DIVERSOS	0	2.000
625	SERVICIOS UNIVERSITARIOS	0	2.000
227	TRABAJOS REALIZADOS POR OTRAS EMPRESAS Y PROFES.	0	1.000
220	MATERIAL DE OFICINA	0	800
472	DEL BANCO DE SANTANDER	50.000	0
221	SUMINISTROS	0	500
226	GASTOS DIVERSOS	0	5.500
223	TRANSPORTES	0	500
220	MATERIAL DE OFICINA	0	100
226	GASTOS DIVERSOS	0	500
230	DIETAS	0	7.000
220	MATERIAL DE OFICINA	0	900
220	MATERIAL DE OFICINA	0	4.200
<b>Suma proyecto: 17983</b>		<b>50.000</b>	<b>33.000</b>
<b>Proyecto: 25132 Fomento de las Relaciones Internacionales</b>		<b><u>Ingresos</u></b>	<b><u>Gastos</u></b>
645	SERVICIOS UNIVERSITARIOS	0	40.000
<b>Suma proyecto: 25132</b>		<b>0</b>	<b>40.000</b>
<b>Proyecto: 25135 Golondrina</b>		<b><u>Ingresos</u></b>	<b><u>Gastos</u></b>
483	BECAS Y AYUDAS FOMENTO MOV. E INTERCAMBIO ESTUD.	0	20.000
<b>Suma proyecto: 25135</b>		<b>0</b>	<b>20.000</b>
<b>Suma unidad: 006B</b>		<b>50.000</b>	<b>177.112</b>
Unidad: (006E) SERVICIO DE IDIOMAS			
<b>Proyecto: 18140 BECAS LECTORES SIDI</b>		<b><u>Ingresos</u></b>	<b><u>Gastos</u></b>
480	BECAS Y AYUDAS A LOS ESTUDIANTES	0	5.800
<b>Suma proyecto: 18140</b>		<b>0</b>	<b>5.800</b>



<b>Proyecto: 18283 CURSOS IDIOMAS OFERTA BÁSICA SIDI</b>		<u>Ingresos</u>	<u>Gastos</u>
625	SERVICIOS UNIVERSITARIOS	0	1.500
220	MATERIAL DE OFICINA	0	2.000
226	GASTOS DIVERSOS	0	4.000
311	PRECIOS PUBLICOS ENSEÑANZA NO REGLADA	743.500	0
231	LOCOMOCION	0	1.500
480	BECAS Y AYUDAS A LOS ESTUDIANTES	0	74.350
230	DIETAS	0	1.500
645	SERVICIOS UNIVERSITARIOS	0	45.000
220	MATERIAL DE OFICINA	0	1.000
<b>Suma proyecto: 18283</b>		<b>743.500</b>	<b>130.850</b>
<b>Proyecto: 18284 CURSOS IDIOMAS MINORITARIOS SIDI</b>		<u>Ingresos</u>	<u>Gastos</u>
480	BECAS Y AYUDAS A LOS ESTUDIANTES	0	1.500
220	MATERIAL DE OFICINA	0	500
311	PRECIOS PUBLICOS ENSEÑANZA NO REGLADA	15.000	0
645	SERVICIOS UNIVERSITARIOS	0	1.000
<b>Suma proyecto: 18284</b>		<b>15.000</b>	<b>3.000</b>
<b>Proyecto: 18285 OTROS CURSOS SIDI</b>		<u>Ingresos</u>	<u>Gastos</u>
645	SERVICIOS UNIVERSITARIOS	0	15.000
220	MATERIAL DE OFICINA	0	500
480	BECAS Y AYUDAS A LOS ESTUDIANTES	0	4.150
311	PRECIOS PUBLICOS ENSEÑANZA NO REGLADA	41.500	0
<b>Suma proyecto: 18285</b>		<b>41.500</b>	<b>19.650</b>
<b>Proyecto: 18286 OTRAS ACTIVIDADES SIDI</b>		<u>Ingresos</u>	<u>Gastos</u>
311	PRECIOS PUBLICOS ENSEÑANZA NO REGLADA	245.615	0
220	MATERIAL DE OFICINA	0	1.000
645	SERVICIOS UNIVERSITARIOS	0	140.000
<b>Suma proyecto: 18286</b>		<b>245.615</b>	<b>141.000</b>

<b>Proyecto:</b>	<b>25058 SERVICIO DE TRADUCCIÓN Y REVISIÓN DE TEXTOS</b>	<u>Ingresos</u>	<u>Gastos</u>
226	GASTOS DIVERSOS	0	3.000
<b>Suma proyecto: 25058</b>		<b>0</b>	<b>3.000</b>

<b>Proyecto:</b>	<b>25185 WRITING CENTER</b>	<u>Ingresos</u>	<u>Gastos</u>
227	TRABAJOS REALIZADOS POR OTRAS EMPRESAS Y PROFES.	0	30.000
<b>Suma proyecto: 25185</b>		<b>0</b>	<b>30.000</b>
<b>Suma unidad: 006E</b>		<b>1.045.615</b>	<b>333.300</b>

Unidad: (00MN) C.E.I. MARE NOSTRUM

<b>Proyecto:</b>	<b>18863 UNIMAR CMN</b>	<u>Ingresos</u>	<u>Gastos</u>
450	DE LA COMUNIDAD AUTONOMA DE LA REGION DE MURCIA	15.000	0
750	DE LA COMUNIDAD AUTONOMA DE LA REGION DE MURCIA	20.000	0
480	BECAS Y AYUDAS A LOS ESTUDIANTES	0	5.000
646	ADMINISTRACION GENERAL	0	20.000
<b>Suma proyecto: 18863</b>		<b>35.000</b>	<b>25.000</b>

<b>Proyecto:</b>	<b>18868 POTENCIACIÓN CMN EN OTRAS ÁREAS</b>	<u>Ingresos</u>	<u>Gastos</u>
750	DE LA COMUNIDAD AUTONOMA DE LA REGION DE MURCIA	20.000	0
646	ADMINISTRACION GENERAL	0	20.000
<b>Suma proyecto: 18868</b>		<b>20.000</b>	<b>20.000</b>

<b>Proyecto:</b>	<b>25029 Proyectos Internacionales CMN</b>	<u>Ingresos</u>	<u>Gastos</u>
750	DE LA COMUNIDAD AUTONOMA DE LA REGION DE MURCIA	10.000	0
646	ADMINISTRACION GENERAL	0	10.000
<b>Suma proyecto: 25029</b>		<b>10.000</b>	<b>10.000</b>

<b>Proyecto:</b>	<b>25031 MOVILIDAD JÓVENES INVESTIGADORES</b>	<u>Ingresos</u>	<u>Gastos</u>
480	BECAS Y AYUDAS A LOS ESTUDIANTES	0	10.000
<b>Suma proyecto: 25031</b>		<b>0</b>	<b>10.000</b>

<b>Proyecto:</b>	<b>25032 Formación Lingüística</b>	<u>Ingresos</u>	<u>Gastos</u>
646	ADMINISTRACION GENERAL	0	45.000
750	DE LA COMUNIDAD AUTONOMA DE LA REGION DE MURCIA	45.000	0
<b>Suma proyecto: 25032</b>		<b>45.000</b>	<b>45.000</b>





**Proyecto: 25033 Digitalización Archivo Armada**

		<u>Ingresos</u>	<u>Gastos</u>
750	DE LA COMUNIDAD AUTONOMA DE LA REGION DE MURCIA	10.000	0
646	ADMINISTRACION GENERAL	0	10.000
<b>Suma proyecto: 25033</b>		<b>10.000</b>	<b>10.000</b>
<b>Suma unidad: 00MN</b>		<b>120.000</b>	<b>120.000</b>



## Actividades

# Vicerrectorado de Investigación



**Vicerrectorado: (08) INVESTIGACIÓN**

Unidad: (0008) BIBLIOTECA UNIVERSITARIA

<b>Proyecto: 18380 FUNCIONAMIENTO GENERAL BIBLIOTECA</b>		<u>Ingresos</u>	<u>Gastos</u>
220	MATERIAL DE OFICINA	0	12.400
625	SERVICIOS UNIVERSITARIOS	0	3.680
226	GASTOS DIVERSOS	0	2.000
230	DIETAS	0	4.000
625	SERVICIOS UNIVERSITARIOS	0	6.000
220	MATERIAL DE OFICINA	0	3.100
213	MAQUINARIA, INSTALACIONES Y UTILLAJE	0	4.100
231	LOCOMOCION	0	4.900
220	MATERIAL DE OFICINA	0	2.000
220	MATERIAL DE OFICINA	0	600
206	ARRENDAMIENTOS DE EQUIPOS PARA PROCESOS DE INFOR	0	19.500
625	SERVICIOS UNIVERSITARIOS	0	5.320
219	OTRO INMOVILIZADO MATERIAL	0	600
212	EDIFICIOS Y OTRAS CONSTRUCCIONES	0	2.000
226	GASTOS DIVERSOS	0	2.000
<b>Suma proyecto: 18380</b>		<b>0</b>	<b>72.200</b>
<b>Proyecto: 18381 GESTIÓN DE CIRCULACION DE LA COLECCIÓN</b>		<u>Ingresos</u>	<u>Gastos</u>
213	MAQUINARIA, INSTALACIONES Y UTILLAJE	0	4.200
<b>Suma proyecto: 18381</b>		<b>0</b>	<b>4.200</b>
<b>Proyecto: 18387 PLATAFORMA LIBRO ELECTRÓNICO</b>		<u>Ingresos</u>	<u>Gastos</u>
625	SERVICIOS UNIVERSITARIOS	0	20.000
<b>Suma proyecto: 18387</b>		<b>0</b>	<b>20.000</b>
<b>Proyecto: 18396 RECURSOS ELECTRÓNICOS PARA INVESTIGACIÓN Y DESARROLLO</b>		<u>Ingresos</u>	<u>Gastos</u>
648	GASTOS DE INVERSIONES DE CARACTER INMATERIAL	0	1.565.022
<b>Suma proyecto: 18396</b>		<b>0</b>	<b>1.565.022</b>

<b>Proyecto:</b>	<b>18397 RECURSOS ELECTRÓNICOS DE CARÁCTER GENERAL</b>	<b><u>Ingresos</u></b>	<b><u>Gastos</u></b>
	220 MATERIAL DE OFICINA	0	320.965
	<b>Suma proyecto: 18397</b>	<b>0</b>	<b>320.965</b>
<b>Proyecto:</b>	<b>18404 OPEN ACCESS. ACCESO ABIERTO A LA INFORMACIÓN CIENTÍFICA</b>	<b><u>Ingresos</u></b>	<b><u>Gastos</u></b>
	482 BECAS Y AYUDAS PARA LA INSERCIÓN VIDA LABORAL	0	3.570
	<b>Suma proyecto: 18404</b>	<b>0</b>	<b>3.570</b>
<b>Proyecto:</b>	<b>18414 APOYO A PDI EN PROCESOS DE ACREDITACIÓN</b>	<b><u>Ingresos</u></b>	<b><u>Gastos</u></b>
	482 BECAS Y AYUDAS PARA LA INSERCIÓN VIDA LABORAL	0	3.570
	<b>Suma proyecto: 18414</b>	<b>0</b>	<b>3.570</b>
<b>Proyecto:</b>	<b>18415 DERECHOS DE AUTOR / PROPIEDAD INTELECTUAL</b>	<b><u>Ingresos</u></b>	<b><u>Gastos</u></b>
	482 BECAS Y AYUDAS PARA LA INSERCIÓN VIDA LABORAL	0	3.570
	<b>Suma proyecto: 18415</b>	<b>0</b>	<b>3.570</b>
<b>Proyecto:</b>	<b>18417 GESTIÓN PRÉSTAMO INTERBIBLIOTECARIO</b>	<b><u>Ingresos</u></b>	<b><u>Gastos</u></b>
	319 PRECIOS PUBLICOS POR SERVICIOS NO ACADEMICOS	7.500	0
	226 GASTOS DIVERSOS	0	7.500
	206 ARRENDAMIENTOS DE EQUIPOS PARA PROCESOS DE INFOR	0	764
	<b>Suma proyecto: 18417</b>	<b>7.500</b>	<b>8.264</b>
<b>Proyecto:</b>	<b>18421 GESTIÓN DE ACTIVIDADES CULTURALES</b>	<b><u>Ingresos</u></b>	<b><u>Gastos</u></b>
	220 MATERIAL DE OFICINA	0	3.000
	<b>Suma proyecto: 18421</b>	<b>0</b>	<b>3.000</b>
<b>Proyecto:</b>	<b>18424 DIFUSIÓN DIGITALIZACIÓN Y CONSERVACIÓN COLECCIÓN HISTÓRICA UM</b>	<b><u>Ingresos</u></b>	<b><u>Gastos</u></b>
	482 BECAS Y AYUDAS PARA LA INSERCIÓN VIDA LABORAL	0	10.710
	472 DEL BANCO DE SANTANDER	17.000	0
	<b>Suma proyecto: 18424</b>	<b>17.000</b>	<b>10.710</b>

<b>Proyecto: 18432 ARCHIVO UNIVERSITARIO</b>		<u>Ingresos</u>	<u>Gastos</u>
213	MAQUINARIA, INSTALACIONES Y UTILLAJE	0	900
220	MATERIAL DE OFICINA	0	750
319	PRECIOS PUBLICOS POR SERVICIOS NO ACADEMICOS	2.500	0
206	ARRENDAMIENTOS DE EQUIPOS PARA PROCESOS DE INFOR	0	1.700
<b>Suma proyecto: 18432</b>		<b>2.500</b>	<b>3.350</b>

<b>Proyecto: 25069 Portico Mantenimiento Servicios BIUM</b>		<u>Ingresos</u>	<u>Gastos</u>
213	MAQUINARIA, INSTALACIONES Y UTILLAJE	0	600
645	SERVICIOS UNIVERSITARIOS	0	33.605
<b>Suma proyecto: 25069</b>		<b>0</b>	<b>34.205</b>

<b>Proyecto: 25070 KOHA Evaluación del SIGB de código abierto KOHA mediante una instalación piloto</b>		<u>Ingresos</u>	<u>Gastos</u>
227	TRABAJOS REALIZADOS POR OTRAS EMPRESAS Y PROFES.	0	5.500
<b>Suma proyecto: 25070</b>		<b>0</b>	<b>5.500</b>
<b>Suma unidad: 0008</b>		<b>27.000</b>	<b>2.058.126</b>

Unidad: (0022) SERVICIOS GENERALES (INVESTIGACIÓN)

<b>Proyecto: 18889 FUNCIONAMIENTO GENERAL DE LOS SERVICIOS GENERALES DEL VICERRECTORADO INVESTIGACIÓN</b>		<u>Ingresos</u>	<u>Gastos</u>
230	DIETAS	0	2.083
220	MATERIAL DE OFICINA	0	2.500
231	LOCOMOCION	0	2.083
<b>Suma proyecto: 18889</b>		<b>0</b>	<b>6.666</b>
<b>Suma unidad: 0022</b>		<b>0</b>	<b>6.666</b>

Unidad: (002A) INST. UNIV. DEL AGUA Y MEDIO AMBIENTE (INUAMA)

<b>Proyecto: 18228 FUNCIONAMIENTO GENERAL INUAMA</b>		<u>Ingresos</u>	<u>Gastos</u>
230	DIETAS	0	200
220	MATERIAL DE OFICINA	0	700
<b>Suma proyecto: 18228</b>		<b>0</b>	<b>900</b>

<b>Proyecto: 18232 ACTIVIDADES DE DIVULGACION INUAMA</b>		<u>Ingresos</u>	<u>Gastos</u>
226	GASTOS DIVERSOS	0	400
<b>Suma proyecto: 18232</b>		<b>0</b>	<b>400</b>

<b>Proyecto:</b>	<b>18234 COLABORACION INUAMA EN LA ORGANIZACION DE JORNADAS</b>	<b><u>Ingresos</u></b>	<b><u>Gastos</u></b>
	645 SERVICIOS UNIVERSITARIOS	0	500
	<b>Suma proyecto: 18234</b>	<b>0</b>	<b>500</b>
<b>Proyecto:</b>	<b>25015 CONVOCATORIA INUAMA PREMIO DE INVESTIGACION</b>	<b><u>Ingresos</u></b>	<b><u>Gastos</u></b>
	480 BECAS Y AYUDAS A LOS ESTUDIANTES	0	600
	<b>Suma proyecto: 25015</b>	<b>0</b>	<b>600</b>
<b>Proyecto:</b>	<b>25019 ACTIVIDADES DEL LASITE</b>	<b><u>Ingresos</u></b>	<b><u>Gastos</u></b>
	621 CURSOS	0	575
	<b>Suma proyecto: 25019</b>	<b>0</b>	<b>575</b>
<b>Proyecto:</b>	<b>25026 ACTIVIDADES DEL GRUPO DE ECONOMIA Y GESTION DEL AGUA (INUAMA)</b>	<b><u>Ingresos</u></b>	<b><u>Gastos</u></b>
	621 CURSOS	0	650
	<b>Suma proyecto: 25026</b>	<b>0</b>	<b>650</b>
<b>Proyecto:</b>	<b>25028 ACTIVIDADES DEL GRUPO DE DERECHO DEL AGUA (INUAMA)</b>	<b><u>Ingresos</u></b>	<b><u>Gastos</u></b>
	621 CURSOS	0	650
	<b>Suma proyecto: 25028</b>	<b>0</b>	<b>650</b>
	<b>Suma unidad: 002A</b>	<b>0</b>	<b>4.275</b>
Unidad: (002B) ÁREA DE INVESTIGACIÓN			
<b>Proyecto:</b>	<b>3804 FINANCIACION GRUPOS DE INVESTIGACION</b>	<b><u>Ingresos</u></b>	<b><u>Gastos</u></b>
	644 INVESTIGACION PROPIA	0	750.000
	<b>Suma proyecto: 3804</b>	<b>0</b>	<b>750.000</b>
<b>Proyecto:</b>	<b>4069 FP00-36</b>	<b><u>Ingresos</u></b>	<b><u>Gastos</u></b>
	871 REMANENTE DE TESORERÍA NO AFECTADO	3.034	0
	644 INVESTIGACION PROPIA	0	3.034
	<b>Suma proyecto: 4069</b>	<b>3.034</b>	<b>3.034</b>
<b>Proyecto:</b>	<b>4226 FP00-42</b>	<b><u>Ingresos</u></b>	<b><u>Gastos</u></b>
	871 REMANENTE DE TESORERÍA NO AFECTADO	4.434	0
	644 INVESTIGACION PROPIA	0	4.434
	<b>Suma proyecto: 4226</b>	<b>4.434</b>	<b>4.434</b>

<b>Proyecto:</b>	<b>4773 FP00-55</b>	<b><u>Ingresos</u></b>	<b><u>Gastos</u></b>
871	REMANENTE DE TESORERÍA NO AFECTADO	9.843	0
644	INVESTIGACION PROPIA	0	9.843
<b>Suma proyecto:</b>		<b>9.843</b>	<b>9.843</b>
<b>Proyecto:</b>	<b>4774 FP00-56</b>	<b><u>Ingresos</u></b>	<b><u>Gastos</u></b>
644	INVESTIGACION PROPIA	0	5.691
871	REMANENTE DE TESORERÍA NO AFECTADO	5.691	0
<b>Suma proyecto:</b>		<b>5.691</b>	<b>5.691</b>
<b>Proyecto:</b>	<b>4779 FP00-61</b>	<b><u>Ingresos</u></b>	<b><u>Gastos</u></b>
644	INVESTIGACION PROPIA	0	5.059
871	REMANENTE DE TESORERÍA NO AFECTADO	5.059	0
<b>Suma proyecto:</b>		<b>5.059</b>	<b>5.059</b>
<b>Proyecto:</b>	<b>4804 FP00-86</b>	<b><u>Ingresos</u></b>	<b><u>Gastos</u></b>
644	INVESTIGACION PROPIA	0	4.431
871	REMANENTE DE TESORERÍA NO AFECTADO	4.431	0
<b>Suma proyecto:</b>		<b>4.431</b>	<b>4.431</b>
<b>Proyecto:</b>	<b>7461 FP00-184</b>	<b><u>Ingresos</u></b>	<b><u>Gastos</u></b>
644	INVESTIGACION PROPIA	0	10.662
871	REMANENTE DE TESORERÍA NO AFECTADO	10.662	0
<b>Suma proyecto:</b>		<b>10.662</b>	<b>10.662</b>
<b>Proyecto:</b>	<b>8227 PROYECTOS EUROPEOS</b>	<b><u>Ingresos</u></b>	<b><u>Gastos</u></b>
790	F.E.D.E.R.	1.600.000	0
642	INVESTIGACION SUBVENCIONADA	0	1.600.000
<b>Suma proyecto:</b>		<b>1.600.000</b>	<b>1.600.000</b>
<b>Proyecto:</b>	<b>9524 FP00-242</b>	<b><u>Ingresos</u></b>	<b><u>Gastos</u></b>
644	INVESTIGACION PROPIA	0	4.667
871	REMANENTE DE TESORERÍA NO AFECTADO	4.667	0
<b>Suma proyecto:</b>		<b>4.667</b>	<b>4.667</b>

<b>Proyecto:</b>	<b>9563 PLAN ESTRATÉGICO DE PARTICIPACIÓN EN EL 7º PROGRAMA MARCO (1ª Y 2ª FASE)</b>	<b><u>Ingresos</u></b>	<b><u>Gastos</u></b>
871	REMANENTE DE TESORERÍA NO AFECTADO	18.642	0
642	INVESTIGACION SUBVENCIONADA	0	18.642
<b>Suma proyecto: 9563</b>		<b>18.642</b>	<b>18.642</b>
<b>Proyecto:</b>	<b>9819 (BOLSA) FUNDACIÓN SÉNECA</b>	<b><u>Ingresos</u></b>	<b><u>Gastos</u></b>
642	INVESTIGACION SUBVENCIONADA	0	200.000
781	FUNDACION SENECA	200.000	0
<b>Suma proyecto: 9819</b>		<b>200.000</b>	<b>200.000</b>
<b>Proyecto:</b>	<b>10571 CONTRATOS AYUDAS POSTDOCTORALES</b>	<b><u>Ingresos</u></b>	<b><u>Gastos</u></b>
644	INVESTIGACION PROPIA	0	300.000
<b>Suma proyecto: 10571</b>		<b>0</b>	<b>300.000</b>
<b>Proyecto:</b>	<b>11702 ESTANCIAS BREVES PREDOCTORALES</b>	<b><u>Ingresos</u></b>	<b><u>Gastos</u></b>
484	BECAS Y AYUDAS PARA LA FORMACIÓN DE INVESTIGADORE	0	50.000
<b>Suma proyecto: 11702</b>		<b>0</b>	<b>50.000</b>
<b>Proyecto:</b>	<b>12096 FP00-274</b>	<b><u>Ingresos</u></b>	<b><u>Gastos</u></b>
871	REMANENTE DE TESORERÍA NO AFECTADO	5.691	0
644	INVESTIGACION PROPIA	0	5.691
<b>Suma proyecto: 12096</b>		<b>5.691</b>	<b>5.691</b>
<b>Proyecto:</b>	<b>12706 MICROSCOPIO ELECTRÓNICO DE BARRIDO CON SISTEMA DE TOMOGRAFÍA.</b>	<b><u>Ingresos</u></b>	<b><u>Gastos</u></b>
910	AMORTIZACION PRESTAMOS CORTO PLAZO SECTOR PUBLIC	0	5.393
<b>Suma proyecto: 12706</b>		<b>0</b>	<b>5.393</b>
<b>Proyecto:</b>	<b>12707 SISTEMA DE CRIOFIJACIÓN A ALTA PRESIÓN</b>	<b><u>Ingresos</u></b>	<b><u>Gastos</u></b>
910	AMORTIZACION PRESTAMOS CORTO PLAZO SECTOR PUBLIC	0	2.455
<b>Suma proyecto: 12707</b>		<b>0</b>	<b>2.455</b>
<b>Proyecto:</b>	<b>12708 ULTRACENTRÍFUGA PREPARATIVA PARA LA SEPARACIÓN DE BIOPOLÍMEROS Y ORGÁNULOS SUBCELULARES</b>	<b><u>Ingresos</u></b>	<b><u>Gastos</u></b>
910	AMORTIZACION PRESTAMOS CORTO PLAZO SECTOR PUBLIC	0	970
<b>Suma proyecto: 12708</b>		<b>0</b>	<b>970</b>



<b>Proyecto:</b>	<b>12709 PLATAFORMA PARA LA HIBRIDACIÓN Y ANÁLISIS DE MICROARRAYS DE ADN</b>	<b><u>Ingresos</u></b>	<b><u>Gastos</u></b>
910	AMORTIZACION PRESTAMOS CORTO PLAZO SECTOR PUBLIC	0	3.019
	<b>Suma proyecto: 12709</b>	<b>0</b>	<b>3.019</b>
<b>Proyecto:</b>	<b>14013 "RAMÓN Y CAJAL" - KOSTAS GLAMPEDAKIS</b>	<b><u>Ingresos</u></b>	<b><u>Gastos</u></b>
700	MINISTERIO DE EDUCACIÓN Y CIENCIA	25.887	0
642	INVESTIGACION SUBVENCIONADA	0	29.704
	<b>Suma proyecto: 14013</b>	<b>25.887</b>	<b>29.704</b>
<b>Proyecto:</b>	<b>14832 CONTRATO "RAMÓN Y CAJAL" - ANTONIO CABALLERO PÉREZ</b>	<b><u>Ingresos</u></b>	<b><u>Gastos</u></b>
700	MINISTERIO DE EDUCACIÓN Y CIENCIA	27.647	0
642	INVESTIGACION SUBVENCIONADA	0	42.845
	<b>Suma proyecto: 14832</b>	<b>27.647</b>	<b>42.845</b>
<b>Proyecto:</b>	<b>14833 CONTRATO "RAMÓN Y CAJAL" - GUIDO SCIavicco</b>	<b><u>Ingresos</u></b>	<b><u>Gastos</u></b>
700	MINISTERIO DE EDUCACIÓN Y CIENCIA	25.290	0
642	INVESTIGACION SUBVENCIONADA	0	42.845
	<b>Suma proyecto: 14833</b>	<b>25.290</b>	<b>42.845</b>
<b>Proyecto:</b>	<b>14835 CONTRATO RAMÓN Y CAJAL - PAUL ANDI NAGY</b>	<b><u>Ingresos</u></b>	<b><u>Gastos</u></b>
700	MINISTERIO DE EDUCACIÓN Y CIENCIA	25.718	0
642	INVESTIGACION SUBVENCIONADA	0	42.106
	<b>Suma proyecto: 14835</b>	<b>25.718</b>	<b>42.106</b>
<b>Proyecto:</b>	<b>14838 "JUAN DE LA CIERVA" - ROCÍO GONZÁLEZ BARRIO</b>	<b><u>Ingresos</u></b>	<b><u>Gastos</u></b>
701	MINISTERIO DE ECONOMÍA Y COMPETITIVIDAD	7.979	0
642	INVESTIGACION SUBVENCIONADA	0	7.243
	<b>Suma proyecto: 14838</b>	<b>7.979</b>	<b>7.243</b>
<b>Proyecto:</b>	<b>14840 "JUAN DE LA CIERVA" - M<sup>a</sup> DOLORES MURCIA ALMAGRO</b>	<b><u>Ingresos</u></b>	<b><u>Gastos</u></b>
701	MINISTERIO DE ECONOMÍA Y COMPETITIVIDAD	8.329	0
642	INVESTIGACION SUBVENCIONADA	0	8.663
	<b>Suma proyecto: 14840</b>	<b>8.329</b>	<b>8.663</b>

<b>Proyecto: 15246 INMUNIDAD, INFLAMACIÓN Y CANCER</b>		<u>Ingresos</u>	<u>Gastos</u>
871	REMANENTE DE TESORERÍA NO AFECTADO	3.931	0
644	INVESTIGACION PROPIA	0	3.931
<b>Suma proyecto: 15246</b>		<b>3.931</b>	<b>3.931</b>
<b>Proyecto: 15248 PROCESADO ALIMENTOS TEMOSENSIBLES</b>		<u>Ingresos</u>	<u>Gastos</u>
871	REMANENTE DE TESORERÍA NO AFECTADO	5.431	0
644	INVESTIGACION PROPIA	0	5.431
<b>Suma proyecto: 15248</b>		<b>5.431</b>	<b>5.431</b>
<b>Proyecto: 15268 MARCADORES NO INVASIVOS DEL ESTADO DE SALUD Y BIENESTAR</b>		<u>Ingresos</u>	<u>Gastos</u>
644	INVESTIGACION PROPIA	0	11.375
871	REMANENTE DE TESORERÍA NO AFECTADO	11.375	0
<b>Suma proyecto: 15268</b>		<b>11.375</b>	<b>11.375</b>
<b>Proyecto: 15287 EVALUACIÓN E INVESTIGACIÓN EN REDES DE INTERNET DEL FUTURO</b>		<u>Ingresos</u>	<u>Gastos</u>
871	REMANENTE DE TESORERÍA NO AFECTADO	16.098	0
644	INVESTIGACION PROPIA	0	14.643
480	BECAS Y AYUDAS A LOS ESTUDIANTES	0	1.455
<b>Suma proyecto: 15287</b>		<b>16.098</b>	<b>16.098</b>
<b>Proyecto: 15288 INVESTIGACIÓN Y DESARROLLO EN TECNOLOGÍAS PARA INFRAESTRUCTURAS INTELIGENTES E INTERNET EN LAS COSAS</b>		<u>Ingresos</u>	<u>Gastos</u>
871	REMANENTE DE TESORERÍA NO AFECTADO	44.232	0
644	INVESTIGACION PROPIA	0	44.232
<b>Suma proyecto: 15288</b>		<b>44.232</b>	<b>44.232</b>
<b>Proyecto: 15289 INNOVACIONES TECNOLÓGICAS EN ALIMENTOS VEGETALES DE CALIDAD DIFERENCIADA</b>		<u>Ingresos</u>	<u>Gastos</u>
644	INVESTIGACION PROPIA	0	4.418
871	REMANENTE DE TESORERÍA NO AFECTADO	4.418	0
<b>Suma proyecto: 15289</b>		<b>4.418</b>	<b>4.418</b>

<b>Proyecto:</b>	<b>15292 CONTROL MICROBIANO EN ALIMENTOS MEDIANTE EL EMPLEO DE TECNOLOGÍA DE BARRERAS Y ENVASADO ACTIVO E INTELIGENTE</b>	<b><u>Ingresos</u></b>	<b><u>Gastos</u></b>
871	REMANENTE DE TESORERÍA NO AFECTADO	2.818	0
644	INVESTIGACION PROPIA	0	2.818
	<b>Suma proyecto:</b>	<b>2.818</b>	<b>2.818</b>
<b>Proyecto:</b>	<b>15294 ELECTROSÍNTESIS DE COMPUESTOS HETEROCÍCLICOS</b>	<b><u>Ingresos</u></b>	<b><u>Gastos</u></b>
871	REMANENTE DE TESORERÍA NO AFECTADO	3.749	0
480	BECAS Y AYUDAS A LOS ESTUDIANTES	0	3.749
	<b>Suma proyecto:</b>	<b>3.749</b>	<b>3.749</b>
<b>Proyecto:</b>	<b>15295 MICROENCAPSULADOS, INMOVILIZADOS Y FORMULADOS DE APLICACIÓN INDUSTRIAL</b>	<b><u>Ingresos</u></b>	<b><u>Gastos</u></b>
871	REMANENTE DE TESORERÍA NO AFECTADO	6.040	0
480	BECAS Y AYUDAS A LOS ESTUDIANTES	0	6.040
	<b>Suma proyecto:</b>	<b>6.040</b>	<b>6.040</b>
<b>Proyecto:</b>	<b>15577 NUTRICIÓN HUMANA, SEGURIDAD Y CALIDAD ALIMENTARIA (NUSCAL)</b>	<b><u>Ingresos</u></b>	<b><u>Gastos</u></b>
871	REMANENTE DE TESORERÍA NO AFECTADO	11.550	0
644	INVESTIGACION PROPIA	0	11.550
	<b>Suma proyecto:</b>	<b>11.550</b>	<b>11.550</b>
<b>Proyecto:</b>	<b>15970 CONTRATOS PREDOCTORALES UM</b>	<b><u>Ingresos</u></b>	<b><u>Gastos</u></b>
644	INVESTIGACION PROPIA	0	698.932
484	BECAS Y AYUDAS PARA LA FORMACIÓN DE INVESTIGADORE	0	15.000
	<b>Suma proyecto:</b>	<b>0</b>	<b>713.932</b>
<b>Proyecto:</b>	<b>16180 NATALIA GONZALEZ MORGÁ - FPU 2012</b>	<b><u>Ingresos</u></b>	<b><u>Gastos</u></b>
700	MINISTERIO DE EDUCACIÓN Y CIENCIA	21.497	0
642	INVESTIGACION SUBVENCIONADA	0	21.498
	<b>Suma proyecto:</b>	<b>21.497</b>	<b>21.498</b>
<b>Proyecto:</b>	<b>16181 IRENE ORTIZ SANCHEZ - FPU 2012</b>	<b><u>Ingresos</u></b>	<b><u>Gastos</u></b>
700	MINISTERIO DE EDUCACIÓN Y CIENCIA	21.497	0
642	INVESTIGACION SUBVENCIONADA	0	21.498
	<b>Suma proyecto:</b>	<b>21.497</b>	<b>21.498</b>



<b>Proyecto: 16182 PERO MERCADER GOMEZ - FPU 2012</b>		<u>Ingresos</u>	<u>Gastos</u>
642	INVESTIGACION SUBVENCIONADA	0	21.498
700	MINISTERIO DE EDUCACIÓN Y CIENCIA	21.497	0
<b>Suma proyecto: 16182</b>		<b>21.497</b>	<b>21.498</b>
<b>Proyecto: 16183 ISABEL BARRANCO CASCALES - FPU 2012</b>		<u>Ingresos</u>	<u>Gastos</u>
700	MINISTERIO DE EDUCACIÓN Y CIENCIA	21.497	0
642	INVESTIGACION SUBVENCIONADA	0	21.498
<b>Suma proyecto: 16183</b>		<b>21.497</b>	<b>21.498</b>
<b>Proyecto: 16184 SOFIA SANCHEZ MOMPEAN - FPU 2012</b>		<u>Ingresos</u>	<u>Gastos</u>
700	MINISTERIO DE EDUCACIÓN Y CIENCIA	21.497	0
642	INVESTIGACION SUBVENCIONADA	0	21.498
<b>Suma proyecto: 16184</b>		<b>21.497</b>	<b>21.498</b>
<b>Proyecto: 16185 CARLOS MARTINEZ HERNANDEZ - FPU 2012</b>		<u>Ingresos</u>	<u>Gastos</u>
700	MINISTERIO DE EDUCACIÓN Y CIENCIA	21.497	0
642	INVESTIGACION SUBVENCIONADA	0	21.498
<b>Suma proyecto: 16185</b>		<b>21.497</b>	<b>21.498</b>
<b>Proyecto: 16186 ROCIO BARO ESTEBAN - FPU 2012</b>		<u>Ingresos</u>	<u>Gastos</u>
700	MINISTERIO DE EDUCACIÓN Y CIENCIA	21.497	0
642	INVESTIGACION SUBVENCIONADA	0	21.498
<b>Suma proyecto: 16186</b>		<b>21.497</b>	<b>21.498</b>
<b>Proyecto: 16187 ANA M<sup>a</sup> RIOS MARTINEZ - FPU 2012</b>		<u>Ingresos</u>	<u>Gastos</u>
700	MINISTERIO DE EDUCACIÓN Y CIENCIA	2.105	0
642	INVESTIGACION SUBVENCIONADA	0	2.039
<b>Suma proyecto: 16187</b>		<b>2.105</b>	<b>2.039</b>
<b>Proyecto: 16241 VLADIMIR KOSOGONOV - FPU 2012</b>		<u>Ingresos</u>	<u>Gastos</u>
700	MINISTERIO DE EDUCACIÓN Y CIENCIA	21.497	0
642	INVESTIGACION SUBVENCIONADA	0	21.498
<b>Suma proyecto: 16241</b>		<b>21.497</b>	<b>21.498</b>



<b>Proyecto: 16249 FRANCISCO ALBERTO GOMEZ MOYA - FPU 2012</b>		<u>Ingresos</u>	<u>Gastos</u>
700	MINISTERIO DE EDUCACIÓN Y CIENCIA	21.497	0
642	INVESTIGACION SUBVENCIONADA	0	21.498
<b>Suma proyecto: 16249</b>		<b>21.497</b>	<b>21.498</b>
<b>Proyecto: 16270 LYDIA DE HARO HERNÁNDEZ - FPU 2012</b>		<u>Ingresos</u>	<u>Gastos</u>
700	MINISTERIO DE EDUCACIÓN Y CIENCIA	21.497	0
642	INVESTIGACION SUBVENCIONADA	0	21.498
<b>Suma proyecto: 16270</b>		<b>21.497</b>	<b>21.498</b>
<b>Proyecto: 16338 FPU 2012 - ISABEL ABELLÁN CHUECOS</b>		<u>Ingresos</u>	<u>Gastos</u>
700	MINISTERIO DE EDUCACIÓN Y CIENCIA	21.497	0
642	INVESTIGACION SUBVENCIONADA	0	21.498
<b>Suma proyecto: 16338</b>		<b>21.497</b>	<b>21.498</b>
<b>Proyecto: 16390 FPU 2009 - M<sup>a</sup> MAR ROSA MARTÍNEZ</b>		<u>Ingresos</u>	<u>Gastos</u>
700	MINISTERIO DE EDUCACIÓN Y CIENCIA	2.816	0
642	INVESTIGACION SUBVENCIONADA	0	4.277
<b>Suma proyecto: 16390</b>		<b>2.816</b>	<b>4.277</b>
<b>Proyecto: 16478 FPU 2012 - AGUSTINA VARELA MANOGRASSO</b>		<u>Ingresos</u>	<u>Gastos</u>
700	MINISTERIO DE EDUCACIÓN Y CIENCIA	21.497	0
642	INVESTIGACION SUBVENCIONADA	0	21.498
<b>Suma proyecto: 16478</b>		<b>21.497</b>	<b>21.498</b>
<b>Proyecto: 16596 CONTRATO TÉCNICO DE APOYO MINECO - ISABEL M<sup>a</sup> RODRIGUEZ MUÑOZ</b>		<u>Ingresos</u>	<u>Gastos</u>
701	MINISTERIO DE ECONOMÍA Y COMPETITIVIDAD	9.009	0
642	INVESTIGACION SUBVENCIONADA	0	9.009
<b>Suma proyecto: 16596</b>		<b>9.009</b>	<b>9.009</b>
<b>Proyecto: 16765 FPU 2011 - SARAI MERINO RUIZ</b>		<u>Ingresos</u>	<u>Gastos</u>
700	MINISTERIO DE EDUCACIÓN Y CIENCIA	7.877	0
642	INVESTIGACION SUBVENCIONADA	0	7.743
<b>Suma proyecto: 16765</b>		<b>7.877</b>	<b>7.743</b>

<b>Proyecto:</b>	<b>16809 CONTRATO PREDOCTORAL "LA CAIXA" 2013 - ANTONIO PÉREZ HERNÁNDEZ</b>	<b><u>Ingresos</u></b>	<b><u>Gastos</u></b>
642	INVESTIGACION SUBVENCIONADA	0	29.000
773	DE LA CAIXA	29.000	0
	<b>Suma proyecto: 16809</b>	<b>29.000</b>	<b>29.000</b>
<b>Proyecto:</b>	<b>16835 JUAN DE LA CIERVA 2012 - FABIOLA ZAPATA FERNÁNDEZ</b>	<b><u>Ingresos</u></b>	<b><u>Gastos</u></b>
701	MINISTERIO DE ECONOMÍA Y COMPETITIVIDAD	28.800	0
642	INVESTIGACION SUBVENCIONADA	0	33.197
	<b>Suma proyecto: 16835</b>	<b>28.800</b>	<b>33.197</b>
<b>Proyecto:</b>	<b>16836 JUAN DE LA CIERVA 2012 - JOSÉ FERNANDO LÓPEZ OLMEDO</b>	<b><u>Ingresos</u></b>	<b><u>Gastos</u></b>
701	MINISTERIO DE ECONOMÍA Y COMPETITIVIDAD	25.960	0
642	INVESTIGACION SUBVENCIONADA	0	29.201
	<b>Suma proyecto: 16836</b>	<b>25.960</b>	<b>29.201</b>
<b>Proyecto:</b>	<b>17144 DESARROLLO DE PROCESOS USANDO DISOLVENTES VERDES (DIOXIDO DE CARBONO SUPERCRITICO Y LIQUIDOS IONICOS).APLICACIONES.....</b>	<b><u>Ingresos</u></b>	<b><u>Gastos</u></b>
701	MINISTERIO DE ECONOMÍA Y COMPETITIVIDAD	19.731	0
642	INVESTIGACION SUBVENCIONADA	0	19.706
	<b>Suma proyecto: 17144</b>	<b>19.731</b>	<b>19.706</b>
<b>Proyecto:</b>	<b>17145 CARACTERIZACION IN VIVO DEL IMPACTO DE LA INFLAMACION EN LA HEMATOPOYESIS, LA ANGIOGENESIS Y LA PROGRESION DE LOS TUMORES</b>	<b><u>Ingresos</u></b>	<b><u>Gastos</u></b>
701	MINISTERIO DE ECONOMÍA Y COMPETITIVIDAD	19.731	0
642	INVESTIGACION SUBVENCIONADA	0	19.706
	<b>Suma proyecto: 17145</b>	<b>19.731</b>	<b>19.706</b>
<b>Proyecto:</b>	<b>17159 FPI 2013</b>	<b><u>Ingresos</u></b>	<b><u>Gastos</u></b>
701	MINISTERIO DE ECONOMÍA Y COMPETITIVIDAD	20.600	0
642	INVESTIGACION SUBVENCIONADA	0	20.994
	<b>Suma proyecto: 17159</b>	<b>20.600</b>	<b>20.994</b>

<b>Proyecto: 17160 FPI 2013</b>		<u>Ingresos</u>	<u>Gastos</u>
701	MINISTERIO DE ECONOMÍA Y COMPETITIVIDAD	20.600	0
642	INVESTIGACION SUBVENCIONADA	0	21.037
<b>Suma proyecto: 17160</b>		<b>20.600</b>	<b>21.037</b>
<b>Proyecto: 17161 FPI 2013</b>		<u>Ingresos</u>	<u>Gastos</u>
701	MINISTERIO DE ECONOMÍA Y COMPETITIVIDAD	20.600	0
642	INVESTIGACION SUBVENCIONADA	0	21.037
<b>Suma proyecto: 17161</b>		<b>20.600</b>	<b>21.037</b>
<b>Proyecto: 17162 FPI 2013</b>		<u>Ingresos</u>	<u>Gastos</u>
642	INVESTIGACION SUBVENCIONADA	0	21.037
701	MINISTERIO DE ECONOMÍA Y COMPETITIVIDAD	20.600	0
<b>Suma proyecto: 17162</b>		<b>20.600</b>	<b>21.037</b>
<b>Proyecto: 17163 FPI 2013</b>		<u>Ingresos</u>	<u>Gastos</u>
642	INVESTIGACION SUBVENCIONADA	0	21.037
701	MINISTERIO DE ECONOMÍA Y COMPETITIVIDAD	20.600	0
<b>Suma proyecto: 17163</b>		<b>20.600</b>	<b>21.037</b>
<b>Proyecto: 17164 FPI 2013</b>		<u>Ingresos</u>	<u>Gastos</u>
642	INVESTIGACION SUBVENCIONADA	0	21.037
701	MINISTERIO DE ECONOMÍA Y COMPETITIVIDAD	20.600	0
<b>Suma proyecto: 17164</b>		<b>20.600</b>	<b>21.037</b>
<b>Proyecto: 17165 FPI 2013</b>		<u>Ingresos</u>	<u>Gastos</u>
701	MINISTERIO DE ECONOMÍA Y COMPETITIVIDAD	20.600	0
642	INVESTIGACION SUBVENCIONADA	0	21.037
<b>Suma proyecto: 17165</b>		<b>20.600</b>	<b>21.037</b>
<b>Proyecto: 17166 FPI 2013</b>		<u>Ingresos</u>	<u>Gastos</u>
701	MINISTERIO DE ECONOMÍA Y COMPETITIVIDAD	20.600	0
642	INVESTIGACION SUBVENCIONADA	0	21.037
<b>Suma proyecto: 17166</b>		<b>20.600</b>	<b>21.037</b>

<b>Proyecto: 17167 FPI 2013</b>		<u>Ingresos</u>	<u>Gastos</u>
701	MINISTERIO DE ECONOMÍA Y COMPETITIVIDAD	20.600	0
642	INVESTIGACION SUBVENCIONADA	0	21.037
<b>Suma proyecto: 17167</b>		<b>20.600</b>	<b>21.037</b>
<b>Proyecto: 17169 FPI 2013</b>		<u>Ingresos</u>	<u>Gastos</u>
642	INVESTIGACION SUBVENCIONADA	0	21.037
701	MINISTERIO DE ECONOMÍA Y COMPETITIVIDAD	20.600	0
<b>Suma proyecto: 17169</b>		<b>20.600</b>	<b>21.037</b>
<b>Proyecto: 17170 FPI 2013</b>		<u>Ingresos</u>	<u>Gastos</u>
701	MINISTERIO DE ECONOMÍA Y COMPETITIVIDAD	20.600	0
642	INVESTIGACION SUBVENCIONADA	0	21.037
<b>Suma proyecto: 17170</b>		<b>20.600</b>	<b>21.037</b>
<b>Proyecto: 17171 FPI 2013</b>		<u>Ingresos</u>	<u>Gastos</u>
701	MINISTERIO DE ECONOMÍA Y COMPETITIVIDAD	20.600	0
642	INVESTIGACION SUBVENCIONADA	0	21.037
<b>Suma proyecto: 17171</b>		<b>20.600</b>	<b>21.037</b>
<b>Proyecto: 17172 TECNOLOGÍAS FOTÓNICAS PARA EL ESTUDIO DEL OJO Y VISIÓN</b>		<u>Ingresos</u>	<u>Gastos</u>
701	MINISTERIO DE ECONOMÍA Y COMPETITIVIDAD	3.534	0
642	INVESTIGACION SUBVENCIONADA	0	3.583
<b>Suma proyecto: 17172</b>		<b>3.534</b>	<b>3.583</b>
<b>Proyecto: 17201 FPI 2012 - JESÚS LÓPEZ CAMPILLO</b>		<u>Ingresos</u>	<u>Gastos</u>
701	MINISTERIO DE ECONOMÍA Y COMPETITIVIDAD	20.600	0
642	INVESTIGACION SUBVENCIONADA	0	20.657
<b>Suma proyecto: 17201</b>		<b>20.600</b>	<b>20.657</b>
<b>Proyecto: 17202 FPI2013 - ANTONIA MARTINEZ RUIPEREZ</b>		<u>Ingresos</u>	<u>Gastos</u>
701	MINISTERIO DE ECONOMÍA Y COMPETITIVIDAD	20.600	0
642	INVESTIGACION SUBVENCIONADA	0	20.994
<b>Suma proyecto: 17202</b>		<b>20.600</b>	<b>20.994</b>





<b>Proyecto: 17203 FPI 2013 - JOSE MANUEL OLMOS MARTINEZ</b>		<u>Ingresos</u>	<u>Gastos</u>
701	MINISTERIO DE ECONOMÍA Y COMPETITIVIDAD	20.600	0
642	INVESTIGACION SUBVENCIONADA	0	20.699
<b>Suma proyecto: 17203</b>		<b>20.600</b>	<b>20.699</b>
<b>Proyecto: 17235 FPU 2011 - ALBERTO MORA RODRÍGUEZ</b>		<u>Ingresos</u>	<u>Gastos</u>
700	MINISTERIO DE EDUCACIÓN Y CIENCIA	6.314	0
642	INVESTIGACION SUBVENCIONADA	0	6.206
<b>Suma proyecto: 17235</b>		<b>6.314</b>	<b>6.206</b>
<b>Proyecto: 17242 PREDICT SENECA 2013-M<sup>a</sup> ASUNCIÓN CEBRIÁN SALVAT</b>		<u>Ingresos</u>	<u>Gastos</u>
781	FUNDACION SENECA	21.800	0
642	INVESTIGACION SUBVENCIONADA	0	21.800
<b>Suma proyecto: 17242</b>		<b>21.800</b>	<b>21.800</b>
<b>Proyecto: 17243 PREDICT SENECA 2013-ANA ECIJA CONESA</b>		<u>Ingresos</u>	<u>Gastos</u>
781	FUNDACION SENECA	21.800	0
642	INVESTIGACION SUBVENCIONADA	0	21.800
<b>Suma proyecto: 17243</b>		<b>21.800</b>	<b>21.800</b>
<b>Proyecto: 17244 PREDCOT SÉNECA 2013-ALBERTO HUERTAS CELDRAN</b>		<u>Ingresos</u>	<u>Gastos</u>
781	FUNDACION SENECA	21.800	0
642	INVESTIGACION SUBVENCIONADA	0	21.800
<b>Suma proyecto: 17244</b>		<b>21.800</b>	<b>21.800</b>
<b>Proyecto: 17245 PREDICT SENECA 2013-GUILLERMO FELIPE LOPEZ SANCHEZ</b>		<u>Ingresos</u>	<u>Gastos</u>
781	FUNDACION SENECA	21.800	0
642	INVESTIGACION SUBVENCIONADA	0	21.800
<b>Suma proyecto: 17245</b>		<b>21.800</b>	<b>21.800</b>
<b>Proyecto: 17246 PREDICT SENECA 2013-VANESA TRIVIÑO ALONSO</b>		<u>Ingresos</u>	<u>Gastos</u>
781	FUNDACION SENECA	21.800	0
642	INVESTIGACION SUBVENCIONADA	0	21.800
<b>Suma proyecto: 17246</b>		<b>21.800</b>	<b>21.800</b>



<b>Proyecto: 17247 PREDICT SENECA 2013-ANA MARIA ZAMORA MARTINEZ</b>		<u>Ingresos</u>	<u>Gastos</u>
781	FUNDACION SENECA	21.800	0
642	INVESTIGACION SUBVENCIONADA	0	21.800
<b>Suma proyecto: 17247</b>		<b>21.800</b>	<b>21.800</b>
<b>Proyecto: 17248 PREDICT SENECA 2013 - GLORIA LAPEÑA GALLEGO</b>		<u>Ingresos</u>	<u>Gastos</u>
642	INVESTIGACION SUBVENCIONADA	0	21.800
781	FUNDACION SENECA	21.800	0
<b>Suma proyecto: 17248</b>		<b>21.800</b>	<b>21.800</b>
<b>Proyecto: 17255 PREDICT SENECA 2013 - CRISTINA PÉREZ PATIÑO</b>		<u>Ingresos</u>	<u>Gastos</u>
781	FUNDACION SENECA	21.800	0
642	INVESTIGACION SUBVENCIONADA	0	21.800
<b>Suma proyecto: 17255</b>		<b>21.800</b>	<b>21.800</b>
<b>Proyecto: 17256 PREDICT SENECA 2013 - JOSÉ GINÉS ESPÍN BUENDÍA</b>		<u>Ingresos</u>	<u>Gastos</u>
642	INVESTIGACION SUBVENCIONADA	0	21.800
781	FUNDACION SENECA	21.800	0
<b>Suma proyecto: 17256</b>		<b>21.800</b>	<b>21.800</b>
<b>Proyecto: 17257 PREDICT SENECA 2013 - NURIA ESTHER GÓMEZ GONZÁLEZ</b>		<u>Ingresos</u>	<u>Gastos</u>
781	FUNDACION SENECA	21.800	0
642	INVESTIGACION SUBVENCIONADA	0	21.800
<b>Suma proyecto: 17257</b>		<b>21.800</b>	<b>21.800</b>
<b>Proyecto: 17340 ESTUDIO DE LAS DEGENERACIONES DE LOS FOTORRECEPTORES (HEREDITARIAS Y ADQUIRIDAS) Y SU PROTECCIÓN CON TERAPIAS FARMACOLÓGICAS Y CELULARES</b>		<u>Ingresos</u>	<u>Gastos</u>
709	DE OTROS DEPARTAMENTOS MINISTERIALES	33.880	0
642	INVESTIGACION SUBVENCIONADA	0	33.880
<b>Suma proyecto: 17340</b>		<b>33.880</b>	<b>33.880</b>

<b>Proyecto:</b> 17341 ESTUDIO DE CASOS Y CONTROLES DE BASE POBLACIONAL EN OVARIO POLIQUÍSTICO: ANÁLISIS EPIDEMIOLÓGICO DE LOS DETERMINANTES Y CONSECUENCIAS CLÍNICAS EN LA SALUD DE LA MUJER	<u>Ingresos</u>	<u>Gastos</u>
709 DE OTROS DEPARTAMENTOS MINISTERIALES	13.310	0
642 INVESTIGACION SUBVENCIONADA	0	13.310
<b>Suma proyecto: 17341</b>	<b>13.310</b>	<b>13.310</b>
<b>Proyecto:</b> 17343 USO COMPARATIVO DE DOS FUENTES DE CÉLULAS MESENQUIMALES PARA EL TRATAMIENTO DE LA OSTEOECROSIS MANDIBULAR	<u>Ingresos</u>	<u>Gastos</u>
709 DE OTROS DEPARTAMENTOS MINISTERIALES	7.260	0
642 INVESTIGACION SUBVENCIONADA	0	7.260
<b>Suma proyecto: 17343</b>	<b>7.260</b>	<b>7.260</b>
<b>Proyecto:</b> 17713 CULTURAS DE LA CONMEMORACIÓN II: RECORDANDEO A SHAKESPEARE	<u>Ingresos</u>	<u>Gastos</u>
701 MINISTERIO DE ECONOMÍA Y COMPETITIVIDAD	19.731	0
642 INVESTIGACION SUBVENCIONADA	0	19.706
<b>Suma proyecto: 17713</b>	<b>19.731</b>	<b>19.706</b>
<b>Proyecto:</b> 17716 LOS BRIOFITOS COMO MODELO DE ESTUDIO DEL CAMBIO CLIMÁTICO	<u>Ingresos</u>	<u>Gastos</u>
701 MINISTERIO DE ECONOMÍA Y COMPETITIVIDAD	19.731	0
642 INVESTIGACION SUBVENCIONADA	0	19.706
<b>Suma proyecto: 17716</b>	<b>19.731</b>	<b>19.706</b>
<b>Proyecto:</b> 17752 PRODUCCIÓN Y SCREENING DE POTENCIADORES DE NAD+ COMO NUEVOS AGENTES TERAPÉUTICOS EN ENVEJECIMIENTO Y CÁNCER	<u>Ingresos</u>	<u>Gastos</u>
642 INVESTIGACION SUBVENCIONADA	0	61.747
701 MINISTERIO DE ECONOMÍA Y COMPETITIVIDAD	36.337	0
911 PRÉSTAMOS A LARGO PLAZO ENTES SECTOR PÚBLICO	25.410	0
<b>Suma proyecto: 17752</b>	<b>61.747</b>	<b>61.747</b>

<b>Proyecto:</b>	<b>17759 MODULACIÓN DE LA METILACIÓN DE PROTEINAS COMO NUEVAS TERAPIAS EPIGENÉTICAS CONTRA TUMORES DE ORIGEN EPITELIAL</b>	<b><u>Ingresos</u></b>	<b><u>Gastos</u></b>
911	PRÉSTAMOS A LARGO PLAZO ENTES SECTOR PÚBLICO	16.880	0
701	MINISTERIO DE ECONOMÍA Y COMPETITIVIDAD	24.138	0
642	INVESTIGACION SUBVENCIONADA	0	41.018
<b>Suma proyecto: 17759</b>		<b>41.018</b>	<b>41.018</b>
<b>Proyecto:</b>	<b>17764 MOVES II: TRADUCCIÓN Y CREATIVIDAD</b>	<b><u>Ingresos</u></b>	<b><u>Gastos</u></b>
701	MINISTERIO DE ECONOMÍA Y COMPETITIVIDAD	6.317	0
642	INVESTIGACION SUBVENCIONADA	0	6.317
<b>Suma proyecto: 17764</b>		<b>6.317</b>	<b>6.317</b>
<b>Proyecto:</b>	<b>17765 NUEVOS AVANCES EN LA ENTOMOLOGÍA, EPIDEMIOLOGÍA Y CONTROL DE LA LEISHMANIOSIS PERIURBANA Y LA PATOGENIA DE LA LEISHMANIOSIS ASINTOMÁTICA</b>	<b><u>Ingresos</u></b>	<b><u>Gastos</u></b>
642	INVESTIGACION SUBVENCIONADA	0	27.786
701	MINISTERIO DE ECONOMÍA Y COMPETITIVIDAD	16.352	0
911	PRÉSTAMOS A LARGO PLAZO ENTES SECTOR PÚBLICO	11.434	0
<b>Suma proyecto: 17765</b>		<b>27.786</b>	<b>27.786</b>
<b>Proyecto:</b>	<b>17777 LA EVOLUCIÓN DE LAS TRANSICIONES DE HÁBITAT EN COLEÓPTEROS ACUÁTICOS</b>	<b><u>Ingresos</u></b>	<b><u>Gastos</u></b>
701	MINISTERIO DE ECONOMÍA Y COMPETITIVIDAD	6.317	0
642	INVESTIGACION SUBVENCIONADA	0	6.317
<b>Suma proyecto: 17777</b>		<b>6.317</b>	<b>6.317</b>
<b>Proyecto:</b>	<b>17781 MUJER Y EMPRENDIMIENTO DESDE LA PERSPECTIVA COMPETENCIAL</b>	<b><u>Ingresos</u></b>	<b><u>Gastos</u></b>
701	MINISTERIO DE ECONOMÍA Y COMPETITIVIDAD	8.306	0
642	INVESTIGACION SUBVENCIONADA	0	8.306
<b>Suma proyecto: 17781</b>		<b>8.306</b>	<b>8.306</b>

<b>Proyecto:</b>	<b>17821 INFLUENCIA DE LA OBESIDAD EN LA PROGRESIÓN DEL DAÑO RENAL Y LA HIPERTENSIÓN INDUCIDA POR UN DÉFICIT DE NEFRONAS DESDE LA ETAPA PERINATAL. DIFERENCIAS SEXUALES</b>	<b><u>Ingresos</u></b>	<b><u>Gastos</u></b>
701	MINISTERIO DE ECONOMÍA Y COMPETITIVIDAD	34.260	0
911	PRÉSTAMOS A LARGO PLAZO ENTES SECTOR PÚBLICO	23.958	0
642	INVESTIGACION SUBVENCIONADA	0	58.218
	<b>Suma proyecto: 17821</b>	<b>58.218</b>	<b>58.218</b>
<b>Proyecto:</b>	<b>17822 MECANISMOS DE RECUPERACIÓN DE DEPREDADORES APICALES EN ÁREAS MARINAS PROTEGIDAS MEDITERRANEAS</b>	<b><u>Ingresos</u></b>	<b><u>Gastos</u></b>
701	MINISTERIO DE ECONOMÍA Y COMPETITIVIDAD	18.453	0
911	PRÉSTAMOS A LARGO PLAZO ENTES SECTOR PÚBLICO	22.143	0
642	INVESTIGACION SUBVENCIONADA	0	40.596
	<b>Suma proyecto: 17822</b>	<b>40.596</b>	<b>40.596</b>
<b>Proyecto:</b>	<b>17858 RESPUESTAS CIRCADIANAS Y NEUROCOMPORTAMENTALES A LA LUZ ARTIFICIAL SALUDABLE, IMPORTANCIA DEL BIENESTAR, EL TRABAJO A TURNOS Y EL ENVEJECIMIENTO</b>	<b><u>Ingresos</u></b>	<b><u>Gastos</u></b>
701	MINISTERIO DE ECONOMÍA Y COMPETITIVIDAD	16.638	0
911	PRÉSTAMOS A LARGO PLAZO ENTES SECTOR PÚBLICO	19.965	0
642	INVESTIGACION SUBVENCIONADA	0	36.603
	<b>Suma proyecto: 17858</b>	<b>36.603</b>	<b>36.603</b>
<b>Proyecto:</b>	<b>17859 RITMOS EMBRIONARIOS Y LARVARIOS: PAPEL DE LOS CICLOS AMBIENTALES EN EL DESARROLLO, DETERMINACIÓN/DIFERENCIACIÓN SEXUAL Y REPRODUCCIÓN DEL LENGUADO</b>	<b><u>Ingresos</u></b>	<b><u>Gastos</u></b>
911	PRÉSTAMOS A LARGO PLAZO ENTES SECTOR PÚBLICO	30.855	0
642	INVESTIGACION SUBVENCIONADA	0	74.978
701	MINISTERIO DE ECONOMÍA Y COMPETITIVIDAD	44.123	0
	<b>Suma proyecto: 17859</b>	<b>74.978</b>	<b>74.978</b>
<b>Proyecto:</b>	<b>17860 EL IMPACTO DE LAS SOCIEDADES CON RESPONSABILIDAD LIMITADA EN EL MEDITERRANEO: ITALIA, TURQUÍA Y ESPAÑA (1445-2010)</b>	<b><u>Ingresos</u></b>	<b><u>Gastos</u></b>
701	MINISTERIO DE ECONOMÍA Y COMPETITIVIDAD	22.321	0
642	INVESTIGACION SUBVENCIONADA	0	22.321
	<b>Suma proyecto: 17860</b>	<b>22.321</b>	<b>22.321</b>

<b>Proyecto:</b>	<b>17861 FORTIFICACIÓN CON HIERRO DE CEREALES INFANTILES: BIODISPONIBILIDAD, EXPRESIÓN GÉNICA DE TRANSPORTADORES Y CAMBIOS EN LA MICROBIOTA INTESTINAL</b>	<b><u>Ingresos</u></b>	<b><u>Gastos</u></b>
642	INVESTIGACION SUBVENCIONADA	0	61.747
701	MINISTERIO DE ECONOMÍA Y COMPETITIVIDAD	36.337	0
911	PRÉSTAMOS A LARGO PLAZO EN TES SECTOR PÚBLICO	25.410	0
<b>Suma proyecto: 17861</b>		<b>61.747</b>	<b>61.747</b>
<b>Proyecto:</b>	<b>17862 WISE ANTIMICROBIAL STEWARDSHIP PROGRAM SUPPORT SYSTEM</b>	<b><u>Ingresos</u></b>	<b><u>Gastos</u></b>
701	MINISTERIO DE ECONOMÍA Y COMPETITIVIDAD	22.685	0
911	PRÉSTAMOS A LARGO PLAZO EN TES SECTOR PÚBLICO	15.863	0
642	INVESTIGACION SUBVENCIONADA	0	38.548
<b>Suma proyecto: 17862</b>		<b>38.548</b>	<b>38.548</b>
<b>Proyecto:</b>	<b>17863 COMUNICACIÓN MOVIL E INFORMACIÓN PERSONAL: IMPACTO EN LA INDUSTRIA DEL CONTENIDO, EL SISTEMA PUBLICITARIO Y EL COMPORTAMIENTO DE LOS USUARIOS</b>	<b><u>Ingresos</u></b>	<b><u>Gastos</u></b>
701	MINISTERIO DE ECONOMÍA Y COMPETITIVIDAD	43.085	0
642	INVESTIGACION SUBVENCIONADA	0	43.085
<b>Suma proyecto: 17863</b>		<b>43.085</b>	<b>43.085</b>
<b>Proyecto:</b>	<b>17864 DESAROLLO Y VALIDACIÓN DE UNA HERRAMIENTA PARA LA CATEGORIZACIÓN EN TÉRMINOS DE ENSEÑANZA EXPLICITA E IMPLICITA DE LAS ACTIVIDADES PEDAGÓGICAS EN LA ENSEÑANZA DEL INGLÉS LE</b>	<b><u>Ingresos</u></b>	<b><u>Gastos</u></b>
701	MINISTERIO DE ECONOMÍA Y COMPETITIVIDAD	8.306	0
642	INVESTIGACION SUBVENCIONADA	0	8.306
<b>Suma proyecto: 17864</b>		<b>8.306</b>	<b>8.306</b>
<b>Proyecto:</b>	<b>17865 FAMILIAS E INDIVIDUOS: PATRONES DE MODERNIDAD Y CAMBIO SOCIAL (SIGLOS XVI-XXI)</b>	<b><u>Ingresos</u></b>	<b><u>Gastos</u></b>
642	INVESTIGACION SUBVENCIONADA	0	13.613
701	MINISTERIO DE ECONOMÍA Y COMPETITIVIDAD	13.613	0
<b>Suma proyecto: 17865</b>		<b>13.613</b>	<b>13.613</b>



<b>Proyecto: 17866 CÉLULAS SOLARES NANOESTRUCTURADAS FABRICADAS A PARTIR DE DISOLUCIONES: AUTOENSAMBLAJE A ESCALA NANOMÉTRICA Y CARACTERIZACIÓN</b>			
		<u>Ingresos</u>	<u>Gastos</u>
911	PRÉSTAMOS A LARGO PLAZO ENTES SECTOR PÚBLICO	20.510	0
701	MINISTERIO DE ECONOMÍA Y COMPETITIVIDAD	29.329	0
642	INVESTIGACION SUBVENCIONADA	0	49.839
<b>Suma proyecto: 17866</b>		<b>49.839</b>	<b>49.839</b>
<b>Proyecto: 17867 VARIABILIDAD GENÓMICA DE MICOPLASMAS ASOCIADOS A LA AGALAXIA CONTAGIOSA Y SU RELACIÓN CON LA DINÁMICA DE LA INFECCIÓN Y LA RESISTENCIA ANTIBIÓTICA</b>			
		<u>Ingresos</u>	<u>Gastos</u>
911	PRÉSTAMOS A LARGO PLAZO ENTES SECTOR PÚBLICO	19.057	0
701	MINISTERIO DE ECONOMÍA Y COMPETITIVIDAD	27.253	0
642	INVESTIGACION SUBVENCIONADA	0	46.310
<b>Suma proyecto: 17867</b>		<b>46.310</b>	<b>46.310</b>
<b>Proyecto: 17868 PAPEL DEL ESTRADIOL Y LA PROGESTERONA EN LA INFECCIÓN POR CHLAMYDIA ABORTUS EN MODELOS MURINOS Y OVINOS: INFLUENCIA SOBRE LA EFICACIA DE LA VACUNACIÓN</b>			
		<u>Ingresos</u>	<u>Gastos</u>
701	MINISTERIO DE ECONOMÍA Y COMPETITIVIDAD	16.092	0
911	PRÉSTAMOS A LARGO PLAZO ENTES SECTOR PÚBLICO	11.253	0
642	INVESTIGACION SUBVENCIONADA	0	27.345
<b>Suma proyecto: 17868</b>		<b>27.345</b>	<b>27.345</b>
<b>Proyecto: 17871 FOTÓNICA PARA LA SALUD VISUAL</b>			
		<u>Ingresos</u>	<u>Gastos</u>
911	PRÉSTAMOS A LARGO PLAZO ENTES SECTOR PÚBLICO	45.012	0
701	MINISTERIO DE ECONOMÍA Y COMPETITIVIDAD	64.368	0
642	INVESTIGACION SUBVENCIONADA	0	109.380
<b>Suma proyecto: 17871</b>		<b>109.380</b>	<b>109.380</b>
<b>Proyecto: 17885 I DE INTRODUCCIÓN A LA ACUPUNTURA PARA ENFERMERÍA</b>			
		<u>Ingresos</u>	<u>Gastos</u>
701	MINISTERIO DE ECONOMÍA Y COMPETITIVIDAD	16.638	0
<b>Suma proyecto: 17885</b>		<b>16.638</b>	<b>0</b>



<b>Proyecto: 17917 CONTRATO PREDCTORAL FPU MECD - FATIMA AMAT TRIGO</b>		<u>Ingresos</u>	<u>Gastos</u>
700	MINISTERIO DE EDUCACIÓN Y CIENCIA	20.352	0
642	INVESTIGACION SUBVENCIONADA	0	21.037
<b>Suma proyecto: 17917</b>		<b>20.352</b>	<b>21.037</b>
<b>Proyecto: 17924 CONTRATO PREDCTORAL FPU-MECD - CECILIA M<sup>a</sup> AZORÍN ABELLÁN</b>		<u>Ingresos</u>	<u>Gastos</u>
700	MINISTERIO DE EDUCACIÓN Y CIENCIA	20.352	0
642	INVESTIGACION SUBVENCIONADA	0	21.037
<b>Suma proyecto: 17924</b>		<b>20.352</b>	<b>21.037</b>
<b>Proyecto: 17925 CONTRATO PREDCTORAL FPU MECD - ANA BELÉN CUTILLAS GOMARIZ</b>		<u>Ingresos</u>	<u>Gastos</u>
642	INVESTIGACION SUBVENCIONADA	0	21.037
700	MINISTERIO DE EDUCACIÓN Y CIENCIA	20.352	0
<b>Suma proyecto: 17925</b>		<b>20.352</b>	<b>21.037</b>
<b>Proyecto: 17926 CONTRATO PREDCTORAL FPU MECD - PABLO DOMENECH DE LA ALSTRA</b>		<u>Ingresos</u>	<u>Gastos</u>
700	MINISTERIO DE EDUCACIÓN Y CIENCIA	18.926	0
642	INVESTIGACION SUBVENCIONADA	0	20.036
<b>Suma proyecto: 17926</b>		<b>18.926</b>	<b>20.036</b>
<b>Proyecto: 17927 CONTRATO PREDCTORAL FPU MECD - VICENTE MARTINEZ LOPEZ</b>		<u>Ingresos</u>	<u>Gastos</u>
700	MINISTERIO DE EDUCACIÓN Y CIENCIA	18.960	0
642	INVESTIGACION SUBVENCIONADA	0	20.059
<b>Suma proyecto: 17927</b>		<b>18.960</b>	<b>20.059</b>
<b>Proyecto: 17929 CONTRATO PREDCTORAL FPU MECD - TERESA SANCHEZ MOYA</b>		<u>Ingresos</u>	<u>Gastos</u>
700	MINISTERIO DE EDUCACIÓN Y CIENCIA	18.960	0
642	INVESTIGACION SUBVENCIONADA	0	20.059
<b>Suma proyecto: 17929</b>		<b>18.960</b>	<b>20.059</b>



<b>Proyecto:</b>	<b>17999 NUEVOS SENSORES MOLECULARES HETERODITÓPICOS BASADOS EN AZA-HETEROCICLOS, CON PROPIEDADES SENSORAS MULTICANAL DE .....</b>	<b><u>Ingresos</u></b>	<b><u>Gastos</u></b>
701	MINISTERIO DE ECONOMÍA Y COMPETITIVIDAD	19.731	0
642	INVESTIGACION SUBVENCIONADA	0	20.413
	<b>Suma proyecto: 17999</b>	<b>19.731</b>	<b>20.413</b>
<b>Proyecto:</b>	<b>18000 CARTHAGO NOVA: TOPOGRAFÍA Y URBANÍSTICA DE UNA URBE MEDITERRÁNEA PRIVILEGIADA</b>	<b><u>Ingresos</u></b>	<b><u>Gastos</u></b>
701	MINISTERIO DE ECONOMÍA Y COMPETITIVIDAD	19.731	0
642	INVESTIGACION SUBVENCIONADA	0	19.706
	<b>Suma proyecto: 18000</b>	<b>19.731</b>	<b>19.706</b>
<b>Proyecto:</b>	<b>18001 INMUNIDAD DE LA MUCOSA DE PECES CULTIVADOS EN EL MEDITERRÁNEO (DORADA Y LENGUADO. AVANCES EN LAS INTERACCIONES....</b>	<b><u>Ingresos</u></b>	<b><u>Gastos</u></b>
701	MINISTERIO DE ECONOMÍA Y COMPETITIVIDAD	19.731	0
642	INVESTIGACION SUBVENCIONADA	0	19.706
	<b>Suma proyecto: 18001</b>	<b>19.731</b>	<b>19.706</b>
<b>Proyecto:</b>	<b>18003 PERIFERIAS DE LO QUEER II: ESPACIO, CUERPO, CULTURA MATERIAL</b>	<b><u>Ingresos</u></b>	<b><u>Gastos</u></b>
701	MINISTERIO DE ECONOMÍA Y COMPETITIVIDAD	21.497	0
642	INVESTIGACION SUBVENCIONADA	0	21.498
	<b>Suma proyecto: 18003</b>	<b>21.497</b>	<b>21.498</b>
<b>Proyecto:</b>	<b>18005 SOSTENIBILIDAD SOCIAL DE LOS NUEVOS ENCLAVES PRODUCTIVOS AGRÍCOLAS: ESPAÑA Y MÉXICO</b>	<b><u>Ingresos</u></b>	<b><u>Gastos</u></b>
701	MINISTERIO DE ECONOMÍA Y COMPETITIVIDAD	19.731	0
642	INVESTIGACION SUBVENCIONADA	0	19.706
	<b>Suma proyecto: 18005</b>	<b>19.731</b>	<b>19.706</b>
<b>Proyecto:</b>	<b>18006 CONTAMINANTES AMBIENTALES:EFECTOS Y MECANISMOS DE ACCIÓN SOBRE LA RESPUESTA INMUNITARIA CELULAR Y LA REPRODUCCIÓN...</b>	<b><u>Ingresos</u></b>	<b><u>Gastos</u></b>
701	MINISTERIO DE ECONOMÍA Y COMPETITIVIDAD	21.497	0
642	INVESTIGACION SUBVENCIONADA	0	21.498
	<b>Suma proyecto: 18006</b>	<b>21.497</b>	<b>21.498</b>

<b>Proyecto: 18007 MECANISMOS IMPLICADOS EN LAS HABILIDADES MATEMÁTICAS DE LOS NIÑOS:FACTORES COGNITIVOS, MOTIVACIONALES Y EMOCIONALES</b>		<u>Ingresos</u>	<u>Gastos</u>
701	MINISTERIO DE ECONOMÍA Y COMPETITIVIDAD	21.497	0
642	INVESTIGACION SUBVENCIONADA	0	21.498
<b>Suma proyecto: 18007</b>		<b>21.497</b>	<b>21.498</b>
<b>Proyecto: 18008 BIOSINTESIS DE EMULSIONES CON APLICACIONES ALIMENTARIAS Y COSMÉTICAS, EN SISTEMAS "SOLVENT FREE" UTILIZANDO LIPASAS...</b>		<u>Ingresos</u>	<u>Gastos</u>
701	MINISTERIO DE ECONOMÍA Y COMPETITIVIDAD	19.731	0
642	INVESTIGACION SUBVENCIONADA	0	19.706
<b>Suma proyecto: 18008</b>		<b>19.731</b>	<b>19.706</b>
<b>Proyecto: 18093 FP00-379</b>		<u>Ingresos</u>	<u>Gastos</u>
644	INVESTIGACION PROPIA	0	3.536
871	REMANENTE DE TESORERÍA NO AFECTADO	3.536	0
<b>Suma proyecto: 18093</b>		<b>3.536</b>	<b>3.536</b>
<b>Proyecto: 18379 CONTRATO PREDOCTORAL FPU MECD - M<sup>a</sup> MAR ROMAN GARCIA</b>		<u>Ingresos</u>	<u>Gastos</u>
700	MINISTERIO DE EDUCACIÓN Y CIENCIA	18.744	0
642	INVESTIGACION SUBVENCIONADA	0	20.028
<b>Suma proyecto: 18379</b>		<b>18.744</b>	<b>20.028</b>
<b>Proyecto: 18444 FUNCIONAMIENTO GENERAL DE ÁREA DE INVESTIGACIÓN</b>		<u>Ingresos</u>	<u>Gastos</u>
231	LOCOMOCION	0	3.000
221	SUMINISTROS	0	200
220	MATERIAL DE OFICINA	0	4.500
226	GASTOS DIVERSOS	0	3.000
230	DIETAS	0	2.000
213	MAQUINARIA, INSTALACIONES Y UTILLAJE	0	200
223	TRANSPORTES	0	400
220	MATERIAL DE OFICINA	0	2.050
472	DEL BANCO DE SANTANDER	100.000	0
<b>Suma proyecto: 18444</b>		<b>100.000</b>	<b>15.350</b>



<b>Proyecto: 18445 AYUDAS INICIACIÓN JOVENES INVESTIGADORES</b>		<u>Ingresos</u>	<u>Gastos</u>
484	BECAS Y AYUDAS PARA LA FORMACIÓN DE INVESTIGADORE	0	100.000
<b>Suma proyecto: 18445</b>		<b>0</b>	<b>100.000</b>
<b>Proyecto: 18447 AYUDAS PARA CONGRESOS Y CONFERENCIAS</b>		<u>Ingresos</u>	<u>Gastos</u>
226	GASTOS DIVERSOS	0	40.000
<b>Suma proyecto: 18447</b>		<b>0</b>	<b>40.000</b>
<b>Proyecto: 18523 ACTIVIDADES DE PROMOCIÓN Y DIVULGACIÓN</b>		<u>Ingresos</u>	<u>Gastos</u>
226	GASTOS DIVERSOS	0	2.200
226	GASTOS DIVERSOS	0	2.810
223	TRANSPORTES	0	1.200
231	LOCOMOCION	0	2.052
220	MATERIAL DE OFICINA	0	3.400
224	PRIMAS DE SEGUROS	0	1.350
226	GASTOS DIVERSOS	0	2.853
227	TRABAJO REALIZADOS POR OTRAS EMPRESAS Y PROFES.	0	3.000
230	DIETAS	0	1.500
205	ARRENDAMIENTOS DE MOBILIARIO Y ENSERES	0	2.500
480	BECAS Y AYUDAS A LOS ESTUDIANTES	0	1.550
<b>Suma proyecto: 18523</b>		<b>0</b>	<b>24.415</b>
<b>Proyecto: 18676 TEMAS CONTEMPORANEOS EN METAFÍSICA DE LAS CIENCIAS BIOLÓGICAS</b>		<u>Ingresos</u>	<u>Gastos</u>
701	MINISTERIO DE ECONOMÍA Y COMPETITIVIDAD	4.356	0
642	INVESTIGACION SUBVENCIONADA	0	4.356
<b>Suma proyecto: 18676</b>		<b>4.356</b>	<b>4.356</b>

<b>Proyecto:</b>	<b>18680 CONSERVACIÓN DE LA DIVERSIDAD GENÉTICA COMO HERRAMIENTA PARA PREVENIR EL IMPACTO DE PATÓGENOS Y PARÁSITOS EN LA ABEJA APIS MELLIFERA</b>	<b><u>Ingresos</u></b>	<b><u>Gastos</u></b>
911	PRÉSTAMOS A LARGO PLAZO ENTES SECTOR PÚBLICO	13.840	0
709	DE OTROS DEPARTAMENTOS MINISTERIALES	3.460	0
701	MINISTERIO DE ECONOMÍA Y COMPETITIVIDAD	3.460	0
642	INVESTIGACION SUBVENCIONADA	0	17.300
<b>Suma proyecto: 18680</b>		<b>20.760</b>	<b>17.300</b>
<b>Proyecto:</b>	<b>18682 DIFERENCIACIÓN Y REVALORIZACIÓN DE LA PRODUCCIÓN SEMIEXTENSIVA DE CARNE DE CORDERO SEGREÑO EN ZONAS RURALES DESFAVORECIDAS</b>	<b><u>Ingresos</u></b>	<b><u>Gastos</u></b>
701	MINISTERIO DE ECONOMÍA Y COMPETITIVIDAD	6.192	0
709	DE OTROS DEPARTAMENTOS MINISTERIALES	6.192	0
642	INVESTIGACION SUBVENCIONADA	0	30.960
911	PRÉSTAMOS A LARGO PLAZO ENTES SECTOR PÚBLICO	24.768	0
<b>Suma proyecto: 18682</b>		<b>37.152</b>	<b>30.960</b>
<b>Proyecto:</b>	<b>18808 POSDOCT MINECO 2013 - LOURDES AMIGO VAZQUEZ</b>	<b><u>Ingresos</u></b>	<b><u>Gastos</u></b>
701	MINISTERIO DE ECONOMÍA Y COMPETITIVIDAD	21.507	0
642	INVESTIGACION SUBVENCIONADA	0	24.377
<b>Suma proyecto: 18808</b>		<b>21.507</b>	<b>24.377</b>
<b>Proyecto:</b>	<b>18809 POSDOCT MINECO 2013 - ALBERTO MTNEZ. CUEZVA</b>	<b><u>Ingresos</u></b>	<b><u>Gastos</u></b>
701	MINISTERIO DE ECONOMÍA Y COMPETITIVIDAD	25.000	0
642	INVESTIGACION SUBVENCIONADA	0	28.403
<b>Suma proyecto: 18809</b>		<b>25.000</b>	<b>28.403</b>
<b>Proyecto:</b>	<b>18810 POSDOCT MINECO 2013 - M<sup>a</sup> EUGENIA DE LA MORENA BARRIO</b>	<b><u>Ingresos</u></b>	<b><u>Gastos</u></b>
701	MINISTERIO DE ECONOMÍA Y COMPETITIVIDAD	25.000	0
642	INVESTIGACION SUBVENCIONADA	0	28.403
<b>Suma proyecto: 18810</b>		<b>25.000</b>	<b>28.403</b>

<b>Proyecto:</b>	<b>18829 RESPUESTA INMUNE CELULAR Y DISEÑO DE VACUNAS ORALES FRENTE A NODAVIRUS</b>	<b><u>Ingresos</u></b>	<b><u>Gastos</u></b>
701	MINISTERIO DE ECONOMÍA Y COMPETITIVIDAD	5.369	0
642	INVESTIGACION SUBVENCIONADA	0	5.369
<b>Suma proyecto: 18829</b>		<b>5.369</b>	<b>5.369</b>
<b>Proyecto:</b>	<b>18830 EL FUTURO DEL SISTEMA ESPAÑOL DE PROYECCIÓN SOCIAL: ANÁLISIS DE LAS REFORMAS EN CURSO Y PROPUESTAS PARA GARANTIZAR SU EFICIENCIA Y EQUIDAD (IV)</b>	<b><u>Ingresos</u></b>	<b><u>Gastos</u></b>
701	MINISTERIO DE ECONOMÍA Y COMPETITIVIDAD	4.106	0
642	INVESTIGACION SUBVENCIONADA	0	4.106
<b>Suma proyecto: 18830</b>		<b>4.106</b>	<b>4.106</b>
<b>Proyecto:</b>	<b>18831 ARTICULACIÓN JURÍDICA DE LAS POLÍTICAS PÚBLICAS DE FOMENTO DEL EMPRENDIMIENTO</b>	<b><u>Ingresos</u></b>	<b><u>Gastos</u></b>
701	MINISTERIO DE ECONOMÍA Y COMPETITIVIDAD	6.790	0
642	INVESTIGACION SUBVENCIONADA	0	6.790
<b>Suma proyecto: 18831</b>		<b>6.790</b>	<b>6.790</b>
<b>Proyecto:</b>	<b>18833 CRECIMIENTO Y CICLOS ECONÓMICOS: RETOS TRAS LA GRAN RECESIÓN</b>	<b><u>Ingresos</u></b>	<b><u>Gastos</u></b>
701	MINISTERIO DE ECONOMÍA Y COMPETITIVIDAD	7.138	0
642	INVESTIGACION SUBVENCIONADA	0	7.138
<b>Suma proyecto: 18833</b>		<b>7.138</b>	<b>7.138</b>
<b>Proyecto:</b>	<b>18834 TRANSMISIÓN INTERGENERACIONAL DE HABILIDADES NO COGNITIVAS. EFECTO EN RESULTADOS EDUCATIVOS, LABORALES Y DE SALUD: ESPAÑA EN PERSPECTIVA INTERNACIONAL</b>	<b><u>Ingresos</u></b>	<b><u>Gastos</u></b>
701	MINISTERIO DE ECONOMÍA Y COMPETITIVIDAD	3.253	0
642	INVESTIGACION SUBVENCIONADA	0	3.253
<b>Suma proyecto: 18834</b>		<b>3.253</b>	<b>3.253</b>
<b>Proyecto:</b>	<b>18835 GESTIÓN FINANCIERA A CORTO PLAZO, GOBIERNO CORPORATIVO Y ENTORNO INSTITUCIONAL</b>	<b><u>Ingresos</u></b>	<b><u>Gastos</u></b>
701	MINISTERIO DE ECONOMÍA Y COMPETITIVIDAD	5.843	0
642	INVESTIGACION SUBVENCIONADA	0	5.843
<b>Suma proyecto: 18835</b>		<b>5.843</b>	<b>5.843</b>

<b>Proyecto:</b>	<b>18836 EL DESARROLLO DE NUEVOS PRODUCTOS Y SERVICIOS BAJO EL PRISMA DE LA INNOVACIÓN ABIERTA</b>	<b><u>Ingresos</u></b>	<b><u>Gastos</u></b>
701	MINISTERIO DE ECONOMÍA Y COMPETITIVIDAD	5.211	0
642	INVESTIGACION SUBVENCIONADA	0	5.211
	<b>Suma proyecto: 18836</b>	<b>5.211</b>	<b>5.211</b>
<b>Proyecto:</b>	<b>18837 AVANCES EN LA MEDICIÓN DE UTILIDADES DE ESTADOS DE SALUD PARA SU APLICACIÓN EN LA EVALUACIÓN ECONÓMICA</b>	<b><u>Ingresos</u></b>	<b><u>Gastos</u></b>
701	MINISTERIO DE ECONOMÍA Y COMPETITIVIDAD	5.843	0
642	INVESTIGACION SUBVENCIONADA	0	5.843
	<b>Suma proyecto: 18837</b>	<b>5.843</b>	<b>5.843</b>
<b>Proyecto:</b>	<b>18838 LA INFLUENCIA DE LA DIVERSIDAD DE GÉNERO EN LA DIRECCIÓN DE EMPRESAS COTIZADAS: GOBIERNO Y DECISIONES FINANCIERAS</b>	<b><u>Ingresos</u></b>	<b><u>Gastos</u></b>
701	MINISTERIO DE ECONOMÍA Y COMPETITIVIDAD	4.043	0
642	INVESTIGACION SUBVENCIONADA	0	4.043
	<b>Suma proyecto: 18838</b>	<b>4.043</b>	<b>4.043</b>
<b>Proyecto:</b>	<b>18840 NIVELES DE VIDA, ALIMENTACIÓN Y DESIGUALDAD: NUEVOS INDICADORES Y PERSPECTIVAS. ESPAÑAS SIGLOS XVIII-XXI</b>	<b><u>Ingresos</u></b>	<b><u>Gastos</u></b>
701	MINISTERIO DE ECONOMÍA Y COMPETITIVIDAD	10.422	0
642	INVESTIGACION SUBVENCIONADA	0	10.422
	<b>Suma proyecto: 18840</b>	<b>10.422</b>	<b>10.422</b>
<b>Proyecto:</b>	<b>18841 IMAGEN Y EDUCACIÓN: MARKETING, COMERCIALIZACIÓN, DIDÁCTICA (ESPAÑA, SIGLO XX)</b>	<b><u>Ingresos</u></b>	<b><u>Gastos</u></b>
701	MINISTERIO DE ECONOMÍA Y COMPETITIVIDAD	17.023	0
642	INVESTIGACION SUBVENCIONADA	0	17.023
	<b>Suma proyecto: 18841</b>	<b>17.023</b>	<b>17.023</b>
<b>Proyecto:</b>	<b>18842 SISTEMAS DE CONTROL HÍBRIDOS IMPULSIVOS: FUNDAMENTOS Y APLICACIONES</b>	<b><u>Ingresos</u></b>	<b><u>Gastos</u></b>
701	MINISTERIO DE ECONOMÍA Y COMPETITIVIDAD	7.580	0
642	INVESTIGACION SUBVENCIONADA	0	7.580
	<b>Suma proyecto: 18842</b>	<b>7.580</b>	<b>7.580</b>

<b>Proyecto:</b>	<b>18843 LA MITOLOGÍA CLÁSICA EN LA LITERATURA LATINA CLÁSICA Y RENACENTISTA Y SU PROYECCIÓN EN LA MUSICA</b>	<b><u>Ingresos</u></b>	<b><u>Gastos</u></b>
701	MINISTERIO DE ECONOMÍA Y COMPETITIVIDAD	2.178	0
642	INVESTIGACION SUBVENCIONADA	0	2.178
<b>Suma proyecto: 18843</b>		<b>2.178</b>	<b>2.178</b>
<b>Proyecto:</b>	<b>18844 LAS IDEAS LITERARIAS EN LA ESPAÑA DEL SIGLO XX (CASTELLANO, CATALÁN, EUSKERA Y GALLEGO)</b>	<b><u>Ingresos</u></b>	<b><u>Gastos</u></b>
701	MINISTERIO DE ECONOMÍA Y COMPETITIVIDAD	9.475	0
642	INVESTIGACION SUBVENCIONADA	0	9.475
<b>Suma proyecto: 18844</b>		<b>9.475</b>	<b>9.475</b>
<b>Proyecto:</b>	<b>18845 DECORO, IMAGEN Y APARIENCIA: TECNOLOGÍAS Y ESPACIOS EN TORNO AL CUERPO EN LOS PROGRAMAS POLÍTICOS Y RELIGIOSOS DE LOS SIGLOS XVII A XIX EN ESPAÑA</b>	<b><u>Ingresos</u></b>	<b><u>Gastos</u></b>
701	MINISTERIO DE ECONOMÍA Y COMPETITIVIDAD	3.790	0
642	INVESTIGACION SUBVENCIONADA	0	3.790
<b>Suma proyecto: 18845</b>		<b>3.790</b>	<b>3.790</b>
<b>Proyecto:</b>	<b>18846 PROPIEDADES CATEGÓRICAS Y HOMOLÓGICAS DE LAS ÁLGEBRAS ASOCIATIVAS</b>	<b><u>Ingresos</u></b>	<b><u>Gastos</u></b>
642	INVESTIGACION SUBVENCIONADA	0	2.640
701	MINISTERIO DE ECONOMÍA Y COMPETITIVIDAD	2.640	0
<b>Suma proyecto: 18846</b>		<b>2.640</b>	<b>2.640</b>
<b>Proyecto:</b>	<b>18847 ESTRÉS Y MEMORIA: IMPLICACIÓN EN LOS ESTADOS AVERSIVOS DE LA ADICCIÓN Y EN LAS RECAÍDAS; MECANISMOS MOLECULARES</b>	<b><u>Ingresos</u></b>	<b><u>Gastos</u></b>
701	MINISTERIO DE ECONOMÍA Y COMPETITIVIDAD	9.475	0
642	INVESTIGACION SUBVENCIONADA	0	9.475
<b>Suma proyecto: 18847</b>		<b>9.475</b>	<b>9.475</b>
<b>Proyecto:</b>	<b>18848 DISEÑO DE NUEVOS RECEPTORES Y SENSORES DE ANIONES BASADOS EN INTERACCIONES POR PUENTE DE HALÓGENO</b>	<b><u>Ingresos</u></b>	<b><u>Gastos</u></b>
701	MINISTERIO DE ECONOMÍA Y COMPETITIVIDAD	5.685	0
642	INVESTIGACION SUBVENCIONADA	0	5.685
<b>Suma proyecto: 18848</b>		<b>5.685</b>	<b>5.685</b>

<b>Proyecto:</b>	<b>18849 EXTENSIÓN DE LA TEORÍA QUIRAL DE PERTURBACIONES ANTE LA PRESENCIA DE RESONANCIAS, ESTADOS LIGADOS Y A DENSIDAD FINITA</b>	<b><u>Ingresos</u></b>	<b><u>Gastos</u></b>
701	MINISTERIO DE ECONOMÍA Y COMPETITIVIDAD	5.053	0
642	INVESTIGACION SUBVENCIONADA	0	5.053
<b>Suma proyecto: 18849</b>		<b>5.053</b>	<b>5.053</b>
<b>Proyecto:</b>	<b>18957 POTENCIACIÓN DE LA PARTICIPACIÓN Y LIDERAZGO EN PROYECTOS DE I+D+I INTERNACIONALES DE CAMPUS MARE NOSTRUM-ICARO</b>	<b><u>Ingresos</u></b>	<b><u>Gastos</u></b>
642	INVESTIGACION SUBVENCIONADA	0	43.750
701	MINISTERIO DE ECONOMÍA Y COMPETITIVIDAD	43.750	0
<b>Suma proyecto: 18957</b>		<b>43.750</b>	<b>43.750</b>
<b>Proyecto:</b>	<b>18974 FPU 2013 - RAQUEL ARGÜELLES PRIETO</b>	<b><u>Ingresos</u></b>	<b><u>Gastos</u></b>
642	INVESTIGACION SUBVENCIONADA	0	19.634
700	MINISTERIO DE EDUCACIÓN Y CIENCIA	18.280	0
<b>Suma proyecto: 18974</b>		<b>18.280</b>	<b>19.634</b>
<b>Proyecto:</b>	<b>19451 FPI MINECO 2014 - ANTONIO MURCIA BELMONTE</b>	<b><u>Ingresos</u></b>	<b><u>Gastos</u></b>
701	MINISTERIO DE ECONOMÍA Y COMPETITIVIDAD	20.600	0
642	INVESTIGACION SUBVENCIONADA	0	20.532
<b>Suma proyecto: 19451</b>		<b>20.600</b>	<b>20.532</b>
<b>Proyecto:</b>	<b>19452 FPI MINECO 20014 - BERNARDO CANOVAS SEGURA</b>	<b><u>Ingresos</u></b>	<b><u>Gastos</u></b>
642	INVESTIGACION SUBVENCIONADA	0	21.037
701	MINISTERIO DE ECONOMÍA Y COMPETITIVIDAD	20.600	0
<b>Suma proyecto: 19452</b>		<b>20.600</b>	<b>21.037</b>
<b>Proyecto:</b>	<b>19453 FPI MINECO 2014 - LAURA CAÑETE SANZ</b>	<b><u>Ingresos</u></b>	<b><u>Gastos</u></b>
701	MINISTERIO DE ECONOMÍA Y COMPETITIVIDAD	20.600	0
642	INVESTIGACION SUBVENCIONADA	0	20.532
<b>Suma proyecto: 19453</b>		<b>20.600</b>	<b>20.532</b>



<b>Proyecto:</b>	<b>19454 FPI MINECO 2014 - LIDIA GONZALEZ LAGUNA</b>	<b><u>Ingresos</u></b>	<b><u>Gastos</u></b>
642	INVESTIGACION SUBVENCIONADA	0	20.532
701	MINISTERIO DE ECONOMÍA Y COMPETITIVIDAD	20.600	0
	<b>Suma proyecto: 19454</b>	<b>20.600</b>	<b>20.532</b>
<b>Proyecto:</b>	<b>19455 FPI MINECO 2014 - IRENE ROJO MORENO</b>	<b><u>Ingresos</u></b>	<b><u>Gastos</u></b>
701	MINISTERIO DE ECONOMÍA Y COMPETITIVIDAD	20.600	0
642	INVESTIGACION SUBVENCIONADA	0	20.932
	<b>Suma proyecto: 19455</b>	<b>20.600</b>	<b>20.932</b>
<b>Proyecto:</b>	<b>19456 FPI MINECO 2014 - OVIDIO LOPEZ ESPINOSA</b>	<b><u>Ingresos</u></b>	<b><u>Gastos</u></b>
701	MINISTERIO DE ECONOMÍA Y COMPETITIVIDAD	20.600	0
642	INVESTIGACION SUBVENCIONADA	0	20.532
	<b>Suma proyecto: 19456</b>	<b>20.600</b>	<b>20.532</b>
<b>Proyecto:</b>	<b>19491 TÉCNICOS DE APOYO MINECO 2013 - M<sup>a</sup> AZUCENA LÓPEZ MUÑOZ</b>	<b><u>Ingresos</u></b>	<b><u>Gastos</u></b>
701	MINISTERIO DE ECONOMÍA Y COMPETITIVIDAD	12.000	0
642	INVESTIGACION SUBVENCIONADA	0	20.885
	<b>Suma proyecto: 19491</b>	<b>12.000</b>	<b>20.885</b>
<b>Proyecto:</b>	<b>19497 IMPACTO DEL ESTRÉS OXIDATIVO EN LAS ENFERMEDADES INFLAMATORIAS CRÓNICAS Y EL CÁNCER DE PIEL</b>	<b><u>Ingresos</u></b>	<b><u>Gastos</u></b>
642	INVESTIGACION SUBVENCIONADA	0	59.242
701	MINISTERIO DE ECONOMÍA Y COMPETITIVIDAD	19.748	0
911	PRÉSTAMOS A LARGO PLAZO ENTES SECTOR PÚBLICO	39.494	0
	<b>Suma proyecto: 19497</b>	<b>59.242</b>	<b>59.242</b>
<b>Proyecto:</b>	<b>19498 INTERACCIÓN ENTRE LA RUTA DE MAP QUINASAS DE INTEGRIDAD CELULAR Y OTRAS VÍAS DE SEÑALIZACIÓN INTRACELULAR EN LA LEVADURA CON FISIÓN</b>	<b><u>Ingresos</u></b>	<b><u>Gastos</u></b>
642	INVESTIGACION SUBVENCIONADA	0	23.344
701	MINISTERIO DE ECONOMÍA Y COMPETITIVIDAD	10.164	0
871	REMANENTE DE TESORERÍA NO AFECTADO	13.180	0
	<b>Suma proyecto: 19498</b>	<b>23.344</b>	<b>23.344</b>

<b>Proyecto:</b> 19648 FP00-382		<u>Ingresos</u>	<u>Gastos</u>
644 INVESTIGACION PROPIA		0	7.588
871 REMANENTE DE TESORERÍA NO AFECTADO		7.588	0
	<b>Suma proyecto: 19648</b>	<b>7.588</b>	<b>7.588</b>
<b>Proyecto:</b> 19665 ADAPTACIÓN MOLECULAR EN BRIÓFITOS: ESTUDIOS EN EL MUSGO FUNARIA HYGROMETRICA EN DIFERENTES CONDICIONES CLIMÁTICAS MEDIANTE TÉCNICAS DE SECUENCIACIÓN DE NUEVA GENERACIÓN		<u>Ingresos</u>	<u>Gastos</u>
911 PRÉSTAMOS A LARGO PLAZO ENTES SECTOR PÚBLICO		13.707	0
701 MINISTERIO DE ECONOMÍA Y COMPETITIVIDAD		6.854	0
642 INVESTIGACION SUBVENCIONADA		0	20.561
	<b>Suma proyecto: 19665</b>	<b>20.561</b>	<b>20.561</b>
<b>Proyecto:</b> 19667 SÍNTESIS Y ESTUDIO DE MATERIALES MOLECULARES AUTOENSAMBLADOS EN CÉLULAS SOLARES ORGÁNICAS		<u>Ingresos</u>	<u>Gastos</u>
701 MINISTERIO DE ECONOMÍA Y COMPETITIVIDAD		7.319	0
911 PRÉSTAMOS A LARGO PLAZO ENTES SECTOR PÚBLICO		14.636	0
642 INVESTIGACION SUBVENCIONADA		0	21.955
	<b>Suma proyecto: 19667</b>	<b>21.955</b>	<b>21.955</b>
<b>Proyecto:</b> 19683 MODELOS GENOARQUITECTÓNICOS CAUSALES DEL PROSENCÉFALO DEL RATÓN		<u>Ingresos</u>	<u>Gastos</u>
701 MINISTERIO DE ECONOMÍA Y COMPETITIVIDAD		25.410	0
642 INVESTIGACION SUBVENCIONADA		0	25.410
	<b>Suma proyecto: 19683</b>	<b>25.410</b>	<b>25.410</b>
<b>Proyecto:</b> 19684 INTERACCIONES DE PROTEÍNAS MULTIDOMINIO CON MEMBRANAS: PROTEINAS QUINASAS C Y RABFILINA 3A COMO PARADIGMAS		<u>Ingresos</u>	<u>Gastos</u>
701 MINISTERIO DE ECONOMÍA Y COMPETITIVIDAD		11.520	0
642 INVESTIGACION SUBVENCIONADA		0	11.520
	<b>Suma proyecto: 19684</b>	<b>11.520</b>	<b>11.520</b>

<b>Proyecto:</b>	<b>19685 PRODUCCIÓN BIOLÓGICA DE LOS PIGMENTOS ANTIOXIDANTES BETALAINAS Y EVALUACIÓN DE SU CAPACIDAD FUNCIONAL EN MODELO IN VIVO</b>	<b><u>Ingresos</u></b>	<b><u>Gastos</u></b>
701	MINISTERIO DE ECONOMÍA Y COMPETITIVIDAD	9.487	0
642	INVESTIGACION SUBVENCIONADA	0	9.487
<b>Suma proyecto: 19685</b>		<b>9.487</b>	<b>9.487</b>
<b>Proyecto:</b>	<b>19686 LA MODERNIZACIÓN Y LA UNIFICACIÓN DEL DERECHO DE OBLIGACIONES</b>	<b><u>Ingresos</u></b>	<b><u>Gastos</u></b>
701	MINISTERIO DE ECONOMÍA Y COMPETITIVIDAD	7.454	0
642	INVESTIGACION SUBVENCIONADA	0	7.454
<b>Suma proyecto: 19686</b>		<b>7.454</b>	<b>7.454</b>
<b>Proyecto:</b>	<b>19687 LA FORMACIÓN EN LA ARGUMENTACIÓN INFORMAL DEL COMENTARIO DE TEXTOS: DISEÑO Y ANÁLISIS DE UN MODELO COMPETENCIAL PARA LA ENSEÑANZA DEL ESPAÑOL COMO LENGUA MATERNA Y EXTRANJERA</b>	<b><u>Ingresos</u></b>	<b><u>Gastos</u></b>
701	MINISTERIO DE ECONOMÍA Y COMPETITIVIDAD	3.630	0
642	INVESTIGACION SUBVENCIONADA	0	3.630
<b>Suma proyecto: 19687</b>		<b>3.630</b>	<b>3.630</b>
<b>Proyecto:</b>	<b>19688 ACTIVIDAD EMPRESARIAL, MERCADOS Y DESARROLLO PRODUCTIVO EN LA MINERÍA ESPAÑOLA CONTEMPORÁNEA</b>	<b><u>Ingresos</u></b>	<b><u>Gastos</u></b>
701	MINISTERIO DE ECONOMÍA Y COMPETITIVIDAD	9.148	0
642	INVESTIGACION SUBVENCIONADA	0	9.148
<b>Suma proyecto: 19688</b>		<b>9.148</b>	<b>9.148</b>
<b>Proyecto:</b>	<b>19689 METAMATERIALES BASADOS EN REDES COMPLEJAS: OPTIMIZACIÓN DE RESPUESTA Y APLICACIONES EN MICROONDAS</b>	<b><u>Ingresos</u></b>	<b><u>Gastos</u></b>
642	INVESTIGACION SUBVENCIONADA	0	15.416
701	MINISTERIO DE ECONOMÍA Y COMPETITIVIDAD	15.416	0
<b>Suma proyecto: 19689</b>		<b>15.416</b>	<b>15.416</b>
<b>Proyecto:</b>	<b>19690 ESTUDIO SOBRE EL VOCABULARIO RELIGIOSO GRIEGO, IV</b>	<b><u>Ingresos</u></b>	<b><u>Gastos</u></b>
701	MINISTERIO DE ECONOMÍA Y COMPETITIVIDAD	3.388	0
642	INVESTIGACION SUBVENCIONADA	0	3.388
<b>Suma proyecto: 19690</b>		<b>3.388</b>	<b>3.388</b>

<b>Proyecto:</b>	<b>19691 APORTACIONES DE LOS HUMANISTAS A LA FILOLOGÍA CLÁSICA. REDES DEL CONOCIMIENTO EN LA EUROPA DEL HUMANISMO</b>	<b><u>Ingresos</u></b>	<b><u>Gastos</u></b>
701	MINISTERIO DE ECONOMÍA Y COMPETITIVIDAD	3.050	0
642	INVESTIGACION SUBVENCIONADA	0	3.050
<b>Suma proyecto: 19691</b>		<b>3.050</b>	<b>3.050</b>
<b>Proyecto:</b>	<b>19692 LA RECEPCIÓN DE LAS OBRAS DE SHAKESPEARE EN LA CULTURA ESPAÑOLA Y EUROPEA</b>	<b><u>Ingresos</u></b>	<b><u>Gastos</u></b>
701	MINISTERIO DE ECONOMÍA Y COMPETITIVIDAD	14.908	0
642	INVESTIGACION SUBVENCIONADA	0	14.908
<b>Suma proyecto: 19692</b>		<b>14.908</b>	<b>14.908</b>
<b>Proyecto:</b>	<b>19693 MODELOS SOCIOLINGÜÍSTICOS DE VARIACIÓN ESTILÍSTICA EN CORPUS HISTÓRICOS DE CORRESPONDENCIA EN LENGUA INGLESA</b>	<b><u>Ingresos</u></b>	<b><u>Gastos</u></b>
701	MINISTERIO DE ECONOMÍA Y COMPETITIVIDAD	7.454	0
642	INVESTIGACION SUBVENCIONADA	0	7.454
<b>Suma proyecto: 19693</b>		<b>7.454</b>	<b>7.454</b>
<b>Proyecto:</b>	<b>19694 PERIFERIAS DE LO QUEER III: TRANSNACIONALIDADES, MICROPOLÍTICAS</b>	<b><u>Ingresos</u></b>	<b><u>Gastos</u></b>
701	MINISTERIO DE ECONOMÍA Y COMPETITIVIDAD	11.858	0
642	INVESTIGACION SUBVENCIONADA	0	11.858
<b>Suma proyecto: 19694</b>		<b>11.858</b>	<b>11.858</b>
<b>Proyecto:</b>	<b>19695 GENERACIÓN, TRANSPORTE Y EFECTOS DE ELECTRONES EN MATERIA CONDENSADA</b>	<b><u>Ingresos</u></b>	<b><u>Gastos</u></b>
701	MINISTERIO DE ECONOMÍA Y COMPETITIVIDAD	10.164	0
642	INVESTIGACION SUBVENCIONADA	0	10.164
<b>Suma proyecto: 19695</b>		<b>10.164</b>	<b>10.164</b>
<b>Proyecto:</b>	<b>19696 HISPANOFILIA III: LA INFLUENCIA IBÉRICA EN SU CONTEXTO POLÍTICO, SIGLOS XVI-XX</b>	<b><u>Ingresos</u></b>	<b><u>Gastos</u></b>
701	MINISTERIO DE ECONOMÍA Y COMPETITIVIDAD	20.328	0
642	INVESTIGACION SUBVENCIONADA	0	20.328
<b>Suma proyecto: 19696</b>		<b>20.328</b>	<b>20.328</b>

<b>Proyecto: 19697 TOPOLOGÍA, ANÁLISIS Y CONJUNTOS</b>		<u>Ingresos</u>	<u>Gastos</u>
701	MINISTERIO DE ECONOMÍA Y COMPETITIVIDAD	10.164	0
642	INVESTIGACION SUBVENCIONADA	0	10.164
<b>Suma proyecto: 19697</b>		<b>10.164</b>	<b>10.164</b>
<b>Proyecto: 19698 LA INTERACCIÓN ENTRE GEOMETRÍA Y TOPOLOGÍA EN ESPACIOS DE BANACH. APLICACIONES</b>		<u>Ingresos</u>	<u>Gastos</u>
701	MINISTERIO DE ECONOMÍA Y COMPETITIVIDAD	4.608	0
642	INVESTIGACION SUBVENCIONADA	0	4.608
<b>Suma proyecto: 19698</b>		<b>4.608</b>	<b>4.608</b>
<b>Proyecto: 19699 GOBIERNO CORPORATIVO Y COMPETITIVIDAD EN LA PEQUEÑA Y MEDIANA EMPRESA</b>		<u>Ingresos</u>	<u>Gastos</u>
701	MINISTERIO DE ECONOMÍA Y COMPETITIVIDAD	10.842	0
642	INVESTIGACION SUBVENCIONADA	0	10.842
<b>Suma proyecto: 19699</b>		<b>10.842</b>	<b>10.842</b>
<b>Proyecto: 19700 CARTHAGO NOVA: TOPOGRAFÍA Y URBANÍSTICA DE UNA URBE MEDITERRÁNEA PRIVILEGIADA (II)</b>		<u>Ingresos</u>	<u>Gastos</u>
701	MINISTERIO DE ECONOMÍA Y COMPETITIVIDAD	7.563	0
642	INVESTIGACION SUBVENCIONADA	0	7.563
<b>Suma proyecto: 19700</b>		<b>7.563</b>	<b>7.563</b>
<b>Proyecto: 19701 CONECTIVIDAD FUNCIONAL CEREBRAL EN NIÑOS QUE DIFIEREN EN HABILIDADES DE AUTORREGULACIÓN</b>		<u>Ingresos</u>	<u>Gastos</u>
701	MINISTERIO DE ECONOMÍA Y COMPETITIVIDAD	25.885	0
642	INVESTIGACION SUBVENCIONADA	0	25.885
<b>Suma proyecto: 19701</b>		<b>25.885</b>	<b>25.885</b>
<b>Proyecto: 19702 FUNCIONALIDAD Y SINTESIS DE MOLECULAS ENLAZADAS MECANICAMENTE</b>		<u>Ingresos</u>	<u>Gastos</u>
701	MINISTERIO DE ECONOMÍA Y COMPETITIVIDAD	5.286	0
642	INVESTIGACION SUBVENCIONADA	0	5.286
<b>Suma proyecto: 19702</b>		<b>5.286</b>	<b>5.286</b>

<b>Proyecto:</b>	<b>19703 ESTADO DE SALUD Y SALUD PERCIBIDA EN POBLACIÓN ADULTA DESDE UN ENFOQUE GENÉTICAMENTE INFORMATIVO</b>	<b><u>Ingresos</u></b>	<b><u>Gastos</u></b>
701	MINISTERIO DE ECONOMÍA Y COMPETITIVIDAD	1.670	0
642	INVESTIGACION SUBVENCIONADA	0	1.670
<b>Suma proyecto: 19703</b>		<b>1.670</b>	<b>1.670</b>
<b>Proyecto:</b>	<b>19704 LA PIEL DE PECES: INFLAMACIÓN, ULCERACIÓN, RESPUESTA INMUNOLÓGICA FRENTE A BACTERIAS. FITOTERAPIA Y NANOPARTÍCULAS COMO POSIBLES TRATAMIENTOS</b>	<b><u>Ingresos</u></b>	<b><u>Gastos</u></b>
701	MINISTERIO DE ECONOMÍA Y COMPETITIVIDAD	7.841	0
911	PRÉSTAMOS A LARGO PLAZO ENTES SECTOR PÚBLICO	15.682	0
642	INVESTIGACION SUBVENCIONADA	0	23.523
<b>Suma proyecto: 19704</b>		<b>23.523</b>	<b>23.523</b>
<b>Proyecto:</b>	<b>19705 ANÁLISIS DE LAS VÍAS DE ACTUACIÓN DE CONTAMINANTES DE ORIGEN FARMACÉUTICO EN LA RESPUESTA INMUNITARIA CELULAR Y EN LA ESPERMATOGÉNESIS EN PECES</b>	<b><u>Ingresos</u></b>	<b><u>Gastos</u></b>
911	PRÉSTAMOS A LARGO PLAZO ENTES SECTOR PÚBLICO	16.262	0
701	MINISTERIO DE ECONOMÍA Y COMPETITIVIDAD	8.132	0
642	INVESTIGACION SUBVENCIONADA	0	24.394
<b>Suma proyecto: 19705</b>		<b>24.394</b>	<b>24.394</b>
<b>Proyecto:</b>	<b>19706 BIOLOGÍA DE SISTEMAS Y SINTÉTICA DE LA ACETILACIÓN-DESACETILACIÓN DEL PROTEOMA DE E. COLI</b>	<b><u>Ingresos</u></b>	<b><u>Gastos</u></b>
701	MINISTERIO DE ECONOMÍA Y COMPETITIVIDAD	9.874	0
642	INVESTIGACION SUBVENCIONADA	0	29.621
911	PRÉSTAMOS A LARGO PLAZO ENTES SECTOR PÚBLICO	19.747	0
<b>Suma proyecto: 19706</b>		<b>29.621</b>	<b>29.621</b>
<b>Proyecto:</b>	<b>19707 INSTRUMENTOS PARA LA TUTELA DEL EMPRENDEDOR Y DEL CONSUMIDOR SIN MENOSCABO DE LA DEBIDA PROTECCIÓN DEL CRÉDITO EN EL ÁMBITO DE LA JUSTICIA CIVIL</b>	<b><u>Ingresos</u></b>	<b><u>Gastos</u></b>
701	MINISTERIO DE ECONOMÍA Y COMPETITIVIDAD	4.453	0
642	INVESTIGACION SUBVENCIONADA	0	4.453
<b>Suma proyecto: 19707</b>		<b>4.453</b>	<b>4.453</b>

<b>Proyecto:</b>	<b>19708 EL PAPEL DE LA CONECTIVIDAD EN EL MANTENIMIENTO DE LA ESTRUCTURA GENÉTICA Y LA RED TRÓFICA DE LAS POBLACIONES Y COMUNICACIONES MARINAS COSTERAS</b>	<b><u>Ingresos</u></b>	<b><u>Gastos</u></b>
701	MINISTERIO DE ECONOMÍA Y COMPETITIVIDAD	11.036	0
911	PRÉSTAMOS A LARGO PLAZO ENTES SECTOR PÚBLICO	22.070	0
642	INVESTIGACION SUBVENCIONADA	0	33.106
	<b>Suma proyecto: 19708</b>	<b>33.106</b>	<b>33.106</b>
<b>Proyecto:</b>	<b>19709 INTERACCIONES CALIDAD DEL AIRE-CLIMA E IMPACTOS DE LA PRODUCCIÓN ENERGÉTICA RENOVABLE BAJO ESCENARIOS DE CAMBIO CLIMÁTICO</b>	<b><u>Ingresos</u></b>	<b><u>Gastos</u></b>
701	MINISTERIO DE ECONOMÍA Y COMPETITIVIDAD	7.144	0
911	PRÉSTAMOS A LARGO PLAZO ENTES SECTOR PÚBLICO	14.288	0
642	INVESTIGACION SUBVENCIONADA	0	21.432
	<b>Suma proyecto: 19709</b>	<b>21.432</b>	<b>21.432</b>
<b>Proyecto:</b>	<b>19710 LA HORA DE LA COMIDA: HACIA UN TRATAMIENTO MÁS EFICAZ DE LA OBESIDAD Y EL SÍNDROME METABÓLICO</b>	<b><u>Ingresos</u></b>	<b><u>Gastos</u></b>
911	PRÉSTAMOS A LARGO PLAZO ENTES SECTOR PÚBLICO	18.586	0
701	MINISTERIO DE ECONOMÍA Y COMPETITIVIDAD	9.293	0
642	INVESTIGACION SUBVENCIONADA	0	27.879
	<b>Suma proyecto: 19710</b>	<b>27.879</b>	<b>27.879</b>
<b>Proyecto:</b>	<b>19711 COMERCIO, DIFERENCIACIÓN DEL PRODUCTO, CRECIMIENTO Y BIENESTAR</b>	<b><u>Ingresos</u></b>	<b><u>Gastos</u></b>
701	MINISTERIO DE ECONOMÍA Y COMPETITIVIDAD	8.567	0
642	INVESTIGACION SUBVENCIONADA	0	8.567
	<b>Suma proyecto: 19711</b>	<b>8.567</b>	<b>8.567</b>
<b>Proyecto:</b>	<b>19712 ANÁLISIS DEL IMPACTO DE ESTRATEGIAS DE REGENERACIÓN URBANA SOBRE LA CONSERVACIÓN DEL PATRIMONIO CULTURAL DE ZONAS INDUSTRIALES HISTÓRICAS</b>	<b><u>Ingresos</u></b>	<b><u>Gastos</u></b>
701	MINISTERIO DE ECONOMÍA Y COMPETITIVIDAD	4.792	0
642	INVESTIGACION SUBVENCIONADA	0	4.792
	<b>Suma proyecto: 19712</b>	<b>4.792</b>	<b>4.792</b>

<b>Proyecto:</b>	<b>19713 MODELOS DE INFORMACIÓN Y CONOCIMIENTO CLÍNICOS PARA ENLAZAR LOS SISTEMAS DE HISTORIA CLÍNICA ELECTRÓNICA Y DE AYUDA A LA DECISIÓN CLÍNICA II</b>	<b><u>Ingresos</u></b>	<b><u>Gastos</u></b>
701	MINISTERIO DE ECONOMÍA Y COMPETITIVIDAD	5.204	0
642	INVESTIGACION SUBVENCIONADA	0	15.612
911	PRÉSTAMOS A LARGO PLAZO ENTES SECTOR PÚBLICO	10.408	0
<b>Suma proyecto: 19713</b>		<b>15.612</b>	<b>15.612</b>
<b>Proyecto:</b>	<b>19714 ANÁLISIS Y GESTIÓN DINÁMICA DE RIESGOS CON AMENAZAS HETEROGÉNEAS</b>	<b><u>Ingresos</u></b>	<b><u>Gastos</u></b>
701	MINISTERIO DE ECONOMÍA Y COMPETITIVIDAD	5.390	0
911	PRÉSTAMOS A LARGO PLAZO ENTES SECTOR PÚBLICO	10.780	0
642	INVESTIGACION SUBVENCIONADA	0	16.170
<b>Suma proyecto: 19714</b>		<b>16.170</b>	<b>16.170</b>
<b>Proyecto:</b>	<b>19715 INTELIGENCIA DINÁMICA EMERGENTE PARA CIUDADES INTELIGENTES BASADA EN EL INTERNET DE LAS COSAS</b>	<b><u>Ingresos</u></b>	<b><u>Gastos</u></b>
642	INVESTIGACION SUBVENCIONADA	0	32.130
911	PRÉSTAMOS A LARGO PLAZO ENTES SECTOR PÚBLICO	21.420	0
701	MINISTERIO DE ECONOMÍA Y COMPETITIVIDAD	10.710	0
<b>Suma proyecto: 19715</b>		<b>32.130</b>	<b>32.130</b>
<b>Proyecto:</b>	<b>19716 SÍNTESIS SOSTENIBLE DE BIODIÉSEL DE TERCERA GENERACIÓN A PARTIR DE MICROALGAS VERDES EMPLEANDO ALCOHOLES SUPERCRÍTICOS</b>	<b><u>Ingresos</u></b>	<b><u>Gastos</u></b>
701	MINISTERIO DE ECONOMÍA Y COMPETITIVIDAD	3.253	0
642	INVESTIGACION SUBVENCIONADA	0	9.758
911	PRÉSTAMOS A LARGO PLAZO ENTES SECTOR PÚBLICO	6.505	0
<b>Suma proyecto: 19716</b>		<b>9.758</b>	<b>9.758</b>
<b>Proyecto:</b>	<b>19717 PREPARACIÓN DE NANOMATERIALES BIOPOLIMÉTICOS USANDO LÍQUIDOS IÓNICOS Y CO2 SUPERCRÍTICO Y SU APLICACIÓN EN BIOMEDICINA Y MEDIO AMBIENTE</b>	<b><u>Ingresos</u></b>	<b><u>Gastos</u></b>
701	MINISTERIO DE ECONOMÍA Y COMPETITIVIDAD	10.861	0
911	PRÉSTAMOS A LARGO PLAZO ENTES SECTOR PÚBLICO	21.722	0
642	INVESTIGACION SUBVENCIONADA	0	32.583
<b>Suma proyecto: 19717</b>		<b>32.583</b>	<b>32.583</b>





<b>Proyecto: 19718 ATENCIÓN A LA DIVERSIDAD DE LOS ESTUDIANTES DE ALTAS HABILIDADES: SUPERDOTADOS Y TALENTOS</b>		<u>Ingresos</u>	<u>Gastos</u>
701	MINISTERIO DE ECONOMÍA Y COMPETITIVIDAD	8.422	0
642	INVESTIGACION SUBVENCIONADA	0	8.422
<b>Suma proyecto: 19718</b>		<b>8.422</b>	<b>8.422</b>
<b>Proyecto: 19720 ESTUDIO EXPERIMENTAL DE LAS INTERACCIONES MOFOGENÉTICAS Y CELULARES (NEURALES/VASCULARES) QUE REGULAN LA DIFERENCIACIÓN FUNCIONAL DE LA CORTEZA CEREBRAL Y EL TÁLAMO</b>		<u>Ingresos</u>	<u>Gastos</u>
911	PRÉSTAMOS A LARGO PLAZO ENTES SECTOR PÚBLICO	29.040	0
642	INVESTIGACION SUBVENCIONADA	0	43.560
701	MINISTERIO DE ECONOMÍA Y COMPETITIVIDAD	14.520	0
<b>Suma proyecto: 19720</b>		<b>43.560</b>	<b>43.560</b>
<b>Proyecto: 19748 CONCEPTUALIZACIÓN Y EVALUACIÓN DE LA CREATIVIDAD EN TRADUCCIÓN: APLICACIONES DOCENTES Y PROFESIONALES</b>		<u>Ingresos</u>	<u>Gastos</u>
642	INVESTIGACION SUBVENCIONADA	0	4.000
781	FUNDACION SENECA	4.000	0
<b>Suma proyecto: 19748</b>		<b>4.000</b>	<b>4.000</b>
<b>Proyecto: 19749 FPI MINECO 2014 - JUAN FERNANDO PAREDES SALAS</b>		<u>Ingresos</u>	<u>Gastos</u>
701	MINISTERIO DE ECONOMÍA Y COMPETITIVIDAD	20.600	0
642	INVESTIGACION SUBVENCIONADA	0	20.532
<b>Suma proyecto: 19749</b>		<b>20.600</b>	<b>20.532</b>
<b>Proyecto: 19750 MOB AD: EL IMPACTO DE LA TECNOLOGÍA MÓVIL EN LA COMUNICACIÓN ESTRATÉGICA Y PUBLICITARIA</b>		<u>Ingresos</u>	<u>Gastos</u>
642	INVESTIGACION SUBVENCIONADA	0	13.732
781	FUNDACION SENECA	13.732	0
<b>Suma proyecto: 19750</b>		<b>13.732</b>	<b>13.732</b>
<b>Proyecto: 19751 MITOLOGÍA CLÁSICA Y LITERATURA LATINA CLÁSICA Y RENANCENTISTA</b>		<u>Ingresos</u>	<u>Gastos</u>
642	INVESTIGACION SUBVENCIONADA	0	5.000
781	FUNDACION SENECA	5.000	0
<b>Suma proyecto: 19751</b>		<b>5.000</b>	<b>5.000</b>

<b>Proyecto:</b>	<b>19752 E-SALUD Y AUTONOMÍA DEL PACIENTE VULNERABLE A LA LUZ DEL BIODERECHO</b>	<b><u>Ingresos</u></b>	<b><u>Gastos</u></b>
642	INVESTIGACION SUBVENCIONADA	0	7.150
781	FUNDACION SENECA	7.150	0
<b>Suma proyecto: 19752</b>		<b>7.150</b>	<b>7.150</b>
<b>Proyecto:</b>	<b>19754 CONTEMPORARY ISSUES IN METAPHYSICS OF BIOLOGICAL SCIENCES/TEMAS CONTEMPORÁNEOS EN METAFÍSICA DE LAS CIENCIAS BIOLÓGICAS</b>	<b><u>Ingresos</u></b>	<b><u>Gastos</u></b>
781	FUNDACION SENECA	5.400	0
642	INVESTIGACION SUBVENCIONADA	0	5.400
<b>Suma proyecto: 19754</b>		<b>5.400</b>	<b>5.400</b>
<b>Proyecto:</b>	<b>19755 DISEÑO COMPUTACIONAL DE NUEVOS FÁRMACOS ANTITUMORALES CON TRIPLE ACCIÓN:EFICACIA,SELECTIVIDAD Y CARÁCTER ANTIINFLAMATORIO</b>	<b><u>Ingresos</u></b>	<b><u>Gastos</u></b>
781	FUNDACION SENECA	5.000	0
642	INVESTIGACION SUBVENCIONADA	0	5.000
<b>Suma proyecto: 19755</b>		<b>5.000</b>	<b>5.000</b>
<b>Proyecto:</b>	<b>19756 TEORÍA DE CONJUNTOS Y ANÁLISIS FUNCIONAL</b>	<b><u>Ingresos</u></b>	<b><u>Gastos</u></b>
781	FUNDACION SENECA	8.800	0
642	INVESTIGACION SUBVENCIONADA	0	8.800
<b>Suma proyecto: 19756</b>		<b>8.800</b>	<b>8.800</b>
<b>Proyecto:</b>	<b>19757 INTERACCIONES DE LAS PKCS CON MEMBRANAS CELULARES:UN EJEMPLO DE POSIBLE APLICACIÓN TERAPÉUTICA</b>	<b><u>Ingresos</u></b>	<b><u>Gastos</u></b>
642	INVESTIGACION SUBVENCIONADA	0	27.720
781	FUNDACION SENECA	27.720	0
<b>Suma proyecto: 19757</b>		<b>27.720</b>	<b>27.720</b>
<b>Proyecto:</b>	<b>19759 CARMEN CONDE: MADUREZ Y CONSAGRACIÓN DE UNA ESCRITORA</b>	<b><u>Ingresos</u></b>	<b><u>Gastos</u></b>
781	FUNDACION SENECA	5.500	0
642	INVESTIGACION SUBVENCIONADA	0	5.500
<b>Suma proyecto: 19759</b>		<b>5.500</b>	<b>5.500</b>



<b>Proyecto: 19760 EL LEGADO DE IBN MARDANISH</b>		<u>Ingresos</u>	<u>Gastos</u>
781	FUNDACION SENECA	5.000	0
642	INVESTIGACION SUBVENCIONADA	0	5.000
<b>Suma proyecto: 19760</b>		<b>5.000</b>	<b>5.000</b>
<b>Proyecto: 19761 CONSERVACIÓN EVOLUTIVA DEL MODO DE ACCIÓN DE LAS PROTEÍNAS REGULADORAS CARF,CARA/CARH Y CDNL DE LA BACTERIA MYXOCOCCUS XANTHUS</b>		<u>Ingresos</u>	<u>Gastos</u>
781	FUNDACION SENECA	25.740	0
642	INVESTIGACION SUBVENCIONADA	0	25.740
<b>Suma proyecto: 19761</b>		<b>25.740</b>	<b>25.740</b>
<b>Proyecto: 19763 FACTORES PREVENTIVOS Y DE RIESGO DE LA SALUD REPRODUCTIVA EN LAS JÓVENES DE LA REGIÓN DE MURCIA</b>		<u>Ingresos</u>	<u>Gastos</u>
781	FUNDACION SENECA	24.700	0
642	INVESTIGACION SUBVENCIONADA	0	24.700
<b>Suma proyecto: 19763</b>		<b>24.700</b>	<b>24.700</b>
<b>Proyecto: 19765 ENZIMAS Y BIOMOLÉCULAS CON APLICACIONES BIOTECNOLÓGICAS DE PLANTAS LABIADAS DE LA REGIÓN DE MURCIA</b>		<u>Ingresos</u>	<u>Gastos</u>
642	INVESTIGACION SUBVENCIONADA	0	40.181
781	FUNDACION SENECA	40.181	0
<b>Suma proyecto: 19765</b>		<b>40.181</b>	<b>40.181</b>
<b>Proyecto: 19766 TIMENET: UNA BASE DE DATOS MULTIMODAL PARA LA INVESTIGACIÓN DEL TIEMPO</b>		<u>Ingresos</u>	<u>Gastos</u>
781	FUNDACION SENECA	3.900	0
642	INVESTIGACION SUBVENCIONADA	0	3.900
<b>Suma proyecto: 19766</b>		<b>3.900</b>	<b>3.900</b>
<b>Proyecto: 19771 EL PAPEL DE LOS MERCADOS DEL AGUA EN LA GESTIÓN INTEGRADA DE LOS RECURSOS HÍDRICOS EN LAS CUENCAS DEFICITARIAS</b>		<u>Ingresos</u>	<u>Gastos</u>
781	FUNDACION SENECA	9.900	0
642	INVESTIGACION SUBVENCIONADA	0	9.900
<b>Suma proyecto: 19771</b>		<b>9.900</b>	<b>9.900</b>

<b>Proyecto:</b>	<b>19772 GEMA 4: EFECTOS AMBIENTALES Y GNÉTICOS EN LA CALIDAD DE VIDA RELACIONADA CON LA SALUD. AMPLIACIÓN DEL REGISTRO DE GEMELOS DE MURCIA</b>	<b><u>Ingresos</u></b>	<b><u>Gastos</u></b>
642	INVESTIGACION SUBVENCIONADA	0	10.120
781	FUNDACION SENECA	10.120	0
<b>Suma proyecto: 19772</b>		<b>10.120</b>	<b>10.120</b>
<b>Proyecto:</b>	<b>19774 CONNOTACIONES JURÍDICAS Y PENITENCIARIAS DEL TRASTORNO POR DÉFICIT DE ATENCIÓN E HIPERACTIVIDAD EN LA EJECUCIÓN DE PENAS</b>	<b><u>Ingresos</u></b>	<b><u>Gastos</u></b>
781	FUNDACION SENECA	7.200	0
642	INVESTIGACION SUBVENCIONADA	0	7.200
<b>Suma proyecto: 19774</b>		<b>7.200</b>	<b>7.200</b>
<b>Proyecto:</b>	<b>19775 SALUD NUTRICIONAL Y DESIGUALDAD EN LA ESPAÑA MEDITERRANEA, SIGLOS XVIII-XX: UN ESTUDIO DE HISTORIA ANTROPOMÉTRICA</b>	<b><u>Ingresos</u></b>	<b><u>Gastos</u></b>
781	FUNDACION SENECA	7.673	0
642	INVESTIGACION SUBVENCIONADA	0	7.673
<b>Suma proyecto: 19775</b>		<b>7.673</b>	<b>7.673</b>
<b>Proyecto:</b>	<b>19776 UNA NUEVA GENERACIÓN DE TERAPIAS EPIGENÉTICAS CONTRA TUMORES DE ORIGEN EPITELIAL</b>	<b><u>Ingresos</u></b>	<b><u>Gastos</u></b>
781	FUNDACION SENECA	13.640	0
642	INVESTIGACION SUBVENCIONADA	0	13.640
<b>Suma proyecto: 19776</b>		<b>13.640</b>	<b>13.640</b>
<b>Proyecto:</b>	<b>19777 ESTUDIOS COMPARATIVOS DE GENÉTICA, EPIGENÉTICA Y GRADO DE PLODÍA EN POBLACIONES DEL MUSGO COSMOPOLITA FUNARIA HYGROMETRICA PROCEDENTES DE AMBIENTES DIFERENTES</b>	<b><u>Ingresos</u></b>	<b><u>Gastos</u></b>
781	FUNDACION SENECA	9.645	0
642	INVESTIGACION SUBVENCIONADA	0	9.645
<b>Suma proyecto: 19777</b>		<b>9.645</b>	<b>9.645</b>

<b>Proyecto:</b>	<b>19778 PROYECTOS GAVILANES: EXPLOTACIÓN DE RECURSOS NATURALES EN EL LITORAL DE MAZARRÓN (SURESTE IBÉRICO) DE FINES DEL III MILENIO A.C. AL CAMBIO DE ERA. FORMAS, MODELOS DE EXPLOTACIÓN Y DERIVACIONES PALEOLÓGICAS</b>	<b><u>Ingresos</u></b>	<b><u>Gastos</u></b>
642	INVESTIGACION SUBVENCIONADA	0	13.206
781	FUNDACION SENECA	13.206	0
<b>Suma proyecto: 19778</b>		<b>13.206</b>	<b>13.206</b>
<b>Proyecto:</b>	<b>19780 CORPUS PARA EL ESTUDIO DE LA LENGUA ESPAÑOLA CIENTÍFICA Y MATEMÁTICA DEL SIGLO XVII</b>	<b><u>Ingresos</u></b>	<b><u>Gastos</u></b>
642	INVESTIGACION SUBVENCIONADA	0	4.141
781	FUNDACION SENECA	4.141	0
<b>Suma proyecto: 19780</b>		<b>4.141</b>	<b>4.141</b>
<b>Proyecto:</b>	<b>19781 PROBLEMÁTICA JURÍDICA DE LOS DAÑOS AMBIENTALES HISTÓRICOS EN LA REGIÓN DE MURCIA: DESAFIOS, AMENAZAS Y SOLUCIONES</b>	<b><u>Ingresos</u></b>	<b><u>Gastos</u></b>
781	FUNDACION SENECA	5.060	0
642	INVESTIGACION SUBVENCIONADA	0	5.060
<b>Suma proyecto: 19781</b>		<b>5.060</b>	<b>5.060</b>
<b>Proyecto:</b>	<b>19782 INVESTIGACIONES EN FÍSICA DE PARTÍCULAS, ASTROFÍSICA, GRAVEDAD Y COSMOLOGÍA</b>	<b><u>Ingresos</u></b>	<b><u>Gastos</u></b>
642	INVESTIGACION SUBVENCIONADA	0	4.290
781	FUNDACION SENECA	4.290	0
<b>Suma proyecto: 19782</b>		<b>4.290</b>	<b>4.290</b>
<b>Proyecto:</b>	<b>19784 CICLOADICIONES DE CETENIMINAS CATALIZADAS POR METALES DE TRANSICIÓN Y REACCIONES DE CETENIMINAS CON CARBENOS NUCLEOFÍLICOS Y BENCIMO. CONMUTACIÓN Y ORGANIZACIÓN TRIDIMENSIONAL DE MOLÉCULASW ENTRELAZADAS</b>	<b><u>Ingresos</u></b>	<b><u>Gastos</u></b>
781	FUNDACION SENECA	22.990	0
642	INVESTIGACION SUBVENCIONADA	0	22.990
<b>Suma proyecto: 19784</b>		<b>22.990</b>	<b>22.990</b>

<b>Proyecto:</b>	<b>19785 STUDY OF THE HALOGEN BONDING INTERACION AS ALTERNATIVE TO THE HYDROGEN BONDING IN THE DESIGN OF NEW ANION RECEPTORS</b>	<b><u>Ingresos</u></b>	<b><u>Gastos</u></b>
642	INVESTIGACION SUBVENCIONADA	0	21.000
781	FUNDACION SENECA	21.000	0
<b>Suma proyecto: 19785</b>		<b>21.000</b>	<b>21.000</b>
<b>Proyecto:</b>	<b>19786 SHAKESPEARE Y LA PRIMERA GUERRA MUNDIAL III:ESCENA GLOBAL Y CULTURA EDWARDIANA</b>	<b><u>Ingresos</u></b>	<b><u>Gastos</u></b>
781	FUNDACION SENECA	8.600	0
642	INVESTIGACION SUBVENCIONADA	0	8.600
<b>Suma proyecto: 19786</b>		<b>8.600</b>	<b>8.600</b>
<b>Proyecto:</b>	<b>19787 ACTIVACIÓN DIFERENCIAL DE ISOFORMAS DE PKC Y PAPEL REGULADOR DE LA RUTA DE MAP QUINASAS DE INTEGRIDAD CELULAR EN S. POMBE</b>	<b><u>Ingresos</u></b>	<b><u>Gastos</u></b>
781	FUNDACION SENECA	24.750	0
642	INVESTIGACION SUBVENCIONADA	0	24.750
<b>Suma proyecto: 19787</b>		<b>24.750</b>	<b>24.750</b>
<b>Proyecto:</b>	<b>19788 LA CONTRATACIÓN ELECTRÓNICA EN EL SECTOR PÚBLICO. EL RETO DE LA INNOVACIÓN TECNOLÓGICA EN LOS CONTRATOS PÚBLICOS</b>	<b><u>Ingresos</u></b>	<b><u>Gastos</u></b>
781	FUNDACION SENECA	8.885	0
642	INVESTIGACION SUBVENCIONADA	0	8.885
<b>Suma proyecto: 19788</b>		<b>8.885</b>	<b>8.885</b>
<b>Proyecto:</b>	<b>19790 PROGRAMA DE ENTRENAMIENTO EN FUNCIONES EJECUTIVAS PARA NIÑOS DE EDUCACIÓN PRIMARIA</b>	<b><u>Ingresos</u></b>	<b><u>Gastos</u></b>
781	FUNDACION SENECA	19.640	0
642	INVESTIGACION SUBVENCIONADA	0	19.640
<b>Suma proyecto: 19790</b>		<b>19.640</b>	<b>19.640</b>
<b>Proyecto:</b>	<b>19791 EL HUMANISMO DE QUEVEDO DESDE DENTRO. EDICIÓN Y ESTUDIO DE SUS TRES OBRAS "FILOLÓGICAS": ANACREÓN CASTELLANO, ESPAÑA DEFENDIDA Y LÁGRIMAS DE JEREMÍAS</b>	<b><u>Ingresos</u></b>	<b><u>Gastos</u></b>
781	FUNDACION SENECA	4.050	0
642	INVESTIGACION SUBVENCIONADA	0	4.050
<b>Suma proyecto: 19791</b>		<b>4.050</b>	<b>4.050</b>

<b>Proyecto:</b>	<b>19792 IDENTIFICACIÓN Y CARACTERIZACIÓN DE FACTORES DE VIRULENCIA IMPLICADOS EN LA MUCORMICOSIS</b>	<u>Ingresos</u>	<u>Gastos</u>
781	FUNDACION SENECA	27.170	0
642	INVESTIGACION SUBVENCIONADA	0	27.170
<b>Suma proyecto: 19792</b>		<b>27.170</b>	<b>27.170</b>
<b>Proyecto:</b>	<b>19793 RECICLADO DEL CARBONO EN ECOSISTEMAS RIPARIOFLUVIALES ÁRIDOS MEDITERRÁNEOS:INFLUENCIA DEL PRECONDICIONAMIENTO POR FOTODEGRADACIÓN, INTERMITENCIA Y SALINIDAD DEL AGUA</b>	<u>Ingresos</u>	<u>Gastos</u>
781	FUNDACION SENECA	11.759	0
642	INVESTIGACION SUBVENCIONADA	0	11.759
<b>Suma proyecto: 19793</b>		<b>11.759</b>	<b>11.759</b>
<b>Proyecto:</b>	<b>19794 POSIBILIDADES TECNOLÓGICAS DE LOS ORUJOS DE UVA COMO AGENTES DE AFINAMIENTO DE LOS VINOS</b>	<u>Ingresos</u>	<u>Gastos</u>
781	FUNDACION SENECA	16.400	0
642	INVESTIGACION SUBVENCIONADA	0	16.400
<b>Suma proyecto: 19794</b>		<b>16.400</b>	<b>16.400</b>
<b>Proyecto:</b>	<b>19795 ELECTROSÍNTESIS DE SISTEMAS HETEROCÍCLICOS FUSIONADOS MEDIANTE REDUCCIÓN ELECTROQUÍMICA DE DERIVADOS DEL CLORAL</b>	<u>Ingresos</u>	<u>Gastos</u>
781	FUNDACION SENECA	9.900	0
642	INVESTIGACION SUBVENCIONADA	0	9.900
<b>Suma proyecto: 19795</b>		<b>9.900</b>	<b>9.900</b>
<b>Proyecto:</b>	<b>19796 PROCESOS QUIMIO-ENZIMÁTICOS BASADOS EN LA QUÍMICA VERDE: APLICACIONES PARA LA OBTENCIÓN DE BIOCOMBUSTIBLES DE 2ª GENERACIÓN Y LA VALORIZACIÓN DE GLICEROL</b>	<u>Ingresos</u>	<u>Gastos</u>
781	FUNDACION SENECA	26.070	0
642	INVESTIGACION SUBVENCIONADA	0	26.070
<b>Suma proyecto: 19796</b>		<b>26.070</b>	<b>26.070</b>

<b>Proyecto:</b>	<b>19797 ESCRITURA Y APRENDIZAJE DE SEGUNDAS LENGUAS:EL POTENCIAL DE APRENDIZAJE DE LA ESCRITURA Y DEL PROCESAMIENTO DE FEEDBACK</b>	<b><u>Ingresos</u></b>	<b><u>Gastos</u></b>
781	FUNDACION SENECA	6.700	0
642	INVESTIGACION SUBVENCIONADA	0	6.700
<b>Suma proyecto: 19797</b>		<b>6.700</b>	<b>6.700</b>
<b>Proyecto:</b>	<b>19798 INDICADORES SOCIOECONÓMICOS PARA LA GESTIÓN SOSTENIBLE DE RECURSOS HIDRICOS EN CUENCAS SEMIÁRIDAS</b>	<b><u>Ingresos</u></b>	<b><u>Gastos</u></b>
642	INVESTIGACION SUBVENCIONADA	0	6.600
781	FUNDACION SENECA	6.600	0
<b>Suma proyecto: 19798</b>		<b>6.600</b>	<b>6.600</b>
<b>Proyecto:</b>	<b>19799 HABILIDADES NO COGNITIVAS Y RENDIMIENTO ESCOLAR EN LA REGIÓN DE MURCIA</b>	<b><u>Ingresos</u></b>	<b><u>Gastos</u></b>
781	FUNDACION SENECA	4.400	0
642	INVESTIGACION SUBVENCIONADA	0	4.400
<b>Suma proyecto: 19799</b>		<b>4.400</b>	<b>4.400</b>
<b>Proyecto:</b>	<b>19800 DISEÑO Y FABRICACIÓN DE DISPOSITIVOS PASIVOS DE MICROONDAS DE BAJO COSTE Y ALTAS PRESTACIONES BASADOS EN TECNOLOGÍA DE IMPRESIÓN 3D</b>	<b><u>Ingresos</u></b>	<b><u>Gastos</u></b>
781	FUNDACION SENECA	5.829	0
642	INVESTIGACION SUBVENCIONADA	0	5.829
<b>Suma proyecto: 19800</b>		<b>5.829</b>	<b>5.829</b>
<b>Proyecto:</b>	<b>19801 ECOFISIOLOGÍA DE LAS TRUFAS DEL DESIERTO:BIODIVERSIDAD,RELACIONES ECTENDOMICORRÍCICAS ENTRE SIMBIONTES Y CONTROL DE LA FRUCTIFICACIÓN</b>	<b><u>Ingresos</u></b>	<b><u>Gastos</u></b>
781	FUNDACION SENECA	31.615	0
642	INVESTIGACION SUBVENCIONADA	0	31.615
<b>Suma proyecto: 19801</b>		<b>31.615</b>	<b>31.615</b>
<b>Proyecto:</b>	<b>19802 BIOLOGÍA, ECOLOGÍA Y APTITUD ECOLÓGICA DE LA ANGIULA EN EL MAR MENOR:IMPLICACIONES EN EL DECLIVE DE LAS POBLACIONES</b>	<b><u>Ingresos</u></b>	<b><u>Gastos</u></b>
642	INVESTIGACION SUBVENCIONADA	0	15.092
781	FUNDACION SENECA	15.092	0
<b>Suma proyecto: 19802</b>		<b>15.092</b>	<b>15.092</b>



<b>Proyecto:</b>	<b>19803 DESARROLLO DE UNA FUENTE DE LUZ SALUDABLE: DISEÑO, EVALUACIÓN, Y EFECTO SOBRE LA CRONODISRUCCIÓN EN HUMANOS</b>	<b><u>Ingresos</u></b>	<b><u>Gastos</u></b>
642	INVESTIGACION SUBVENCIONADA	0	17.900
781	FUNDACION SENECA	17.900	0
<b>Suma proyecto: 19803</b>		<b>17.900</b>	<b>17.900</b>
<b>Proyecto:</b>	<b>19804 PROPIEDADES EN DISOLUCIÓN DE MACROMOLÉCULAS, NANOPARTÍCULAS Y SUS COMPLEJOS. CARACTERIZACIÓN EXPERIMENTAL MEDIANTE TÉCNICAS INSTRUMENTALES Y SIMULACIÓN MULTI-ESCALA CON MÉTODOS DE COMPUTACIÓN INTENSIVA</b>	<b><u>Ingresos</u></b>	<b><u>Gastos</u></b>
642	INVESTIGACION SUBVENCIONADA	0	17.400
781	FUNDACION SENECA	17.400	0
<b>Suma proyecto: 19804</b>		<b>17.400</b>	<b>17.400</b>
<b>Proyecto:</b>	<b>19816 ABUNDANCIA, SELECCIÓN DE HÁBITAT, SÍNDROMES DE COMPORTAMIENTO Y PAUTAS DE CONECTIVIDAD EN DEPREDADORES APICALES MARINOS MEDITERRÁNEOS (ABHACO2DE)</b>	<b><u>Ingresos</u></b>	<b><u>Gastos</u></b>
781	FUNDACION SENECA	19.250	0
642	INVESTIGACION SUBVENCIONADA	0	19.250
<b>Suma proyecto: 19816</b>		<b>19.250</b>	<b>19.250</b>
<b>Proyecto:</b>	<b>19833 INTERACCIÓN Y APLICACIONES EN ANÁLISIS FUNCIONAL Y ARMÓNICO</b>	<b><u>Ingresos</u></b>	<b><u>Gastos</u></b>
642	INVESTIGACION SUBVENCIONADA	0	10.600
781	FUNDACION SENECA	10.600	0
<b>Suma proyecto: 19833</b>		<b>10.600</b>	<b>10.600</b>
<b>Proyecto:</b>	<b>19851 ENVEJECIMIENTO, HOMEOSTASIS LIPÍDICA E INFLAMACIÓN EN EL PARKINSONISMO EXPERIMENTAL. EFECTO DEL TRATAMIENTO CON FASUDIL Y/O CON PIOGLITAZONE</b>	<b><u>Ingresos</u></b>	<b><u>Gastos</u></b>
701	MINISTERIO DE ECONOMÍA Y COMPETITIVIDAD	19.360	0
709	DE OTROS DEPARTAMENTOS MINISTERIALES	19.360	0
642	INVESTIGACION SUBVENCIONADA	0	19.360
<b>Suma proyecto: 19851</b>		<b>38.720</b>	<b>19.360</b>



<b>Proyecto:</b>	<b>19974 AECC 2015 - LUIS FEDERICO SANCHEZ DEL CAMPO FERRER</b>	<b><u>Ingresos</u></b>	<b><u>Gastos</u></b>
780	DE FAMILIAS E INSTITUCIONES SIN FINES DE LUCRO	45.000	0
642	INVESTIGACION SUBVENCIONADA	0	45.003
<b>Suma proyecto: 19974</b>		<b>45.000</b>	<b>45.003</b>
<b>Proyecto:</b>	<b>20013 PROGRAMA DE EVALUACIÓN Y MEJORA DE VOCACIONES CIENTÍFICO-TECNOLÓGICAS EN 3º Y 4º DE EDUCACIÓN SECUNDARIA DE LA REGIÓN DE MURCIA</b>	<b><u>Ingresos</u></b>	<b><u>Gastos</u></b>
642	INVESTIGACION SUBVENCIONADA	0	11.600
781	FUNDACION SENECA	11.600	0
<b>Suma proyecto: 20013</b>		<b>11.600</b>	<b>11.600</b>
<b>Proyecto:</b>	<b>20035 CONTRATO PREDOCTORAL SÉNECA 2015 - ANA ISABLE PONCE GEA</b>	<b><u>Ingresos</u></b>	<b><u>Gastos</u></b>
642	INVESTIGACION SUBVENCIONADA	0	21.800
781	FUNDACION SENECA	21.800	0
<b>Suma proyecto: 20035</b>		<b>21.800</b>	<b>21.800</b>
<b>Proyecto:</b>	<b>20036 CONTRATO PREDOCTORAL SÉNECA 2015 - ELENA LÓPEZ MARTÍN</b>	<b><u>Ingresos</u></b>	<b><u>Gastos</u></b>
642	INVESTIGACION SUBVENCIONADA	0	21.800
781	FUNDACION SENECA	21.800	0
<b>Suma proyecto: 20036</b>		<b>21.800</b>	<b>21.800</b>
<b>Proyecto:</b>	<b>20037 CONTRATO PREDOCTORAL SÉNECA 2015 - EVA CAPARRÓS PÉREZ</b>	<b><u>Ingresos</u></b>	<b><u>Gastos</u></b>
781	FUNDACION SENECA	21.800	0
642	INVESTIGACION SUBVENCIONADA	0	21.800
<b>Suma proyecto: 20037</b>		<b>21.800</b>	<b>21.800</b>
<b>Proyecto:</b>	<b>20038 CONTRATO PREDOCTORAL SÉNECA 2015 - JUAN JOSÉ MADRID VALERO</b>	<b><u>Ingresos</u></b>	<b><u>Gastos</u></b>
781	FUNDACION SENECA	21.800	0
642	INVESTIGACION SUBVENCIONADA	0	21.800
<b>Suma proyecto: 20038</b>		<b>21.800</b>	<b>21.800</b>
<b>Proyecto:</b>	<b>20039 CONTRATO PREDOCTORAL SÉNECA 2015 - JULIA GALLEGO JARA</b>	<b><u>Ingresos</u></b>	<b><u>Gastos</u></b>
781	FUNDACION SENECA	21.800	0
642	INVESTIGACION SUBVENCIONADA	0	21.800
<b>Suma proyecto: 20039</b>		<b>21.800</b>	<b>21.800</b>



<b>Proyecto: 20040 CONTRATO PREDCTORAL SÉNECA 2015 - M<sup>a</sup> MAGDALENA FERNÁNDEZ VALERA</b>		<u>Ingresos</u>	<u>Gastos</u>
781	FUNDACION SENECA	21.800	0
642	INVESTIGACION SUBVENCIONADA	0	21.800
<b>Suma proyecto: 20040</b>		<b>21.800</b>	<b>21.800</b>
<b>Proyecto: 20041 CONTRATO PREDCTORAL SÉNECA 2015 - MARÍA CASTEJÓN GRIÑÁN</b>		<u>Ingresos</u>	<u>Gastos</u>
781	FUNDACION SENECA	21.800	0
642	INVESTIGACION SUBVENCIONADA	0	21.800
<b>Suma proyecto: 20041</b>		<b>21.800</b>	<b>21.800</b>
<b>Proyecto: 20042 CONTRATO PREDCTORAL SÉNECA 2015 - MARTA PASTOR BELDA</b>		<u>Ingresos</u>	<u>Gastos</u>
781	FUNDACION SENECA	21.800	0
642	INVESTIGACION SUBVENCIONADA	0	21.800
<b>Suma proyecto: 20042</b>		<b>21.800</b>	<b>21.800</b>
<b>Proyecto: 20043 CONTRATO PREDCTORAL SÉNECA 2015 - NKIRU CARMEN ONWUASOANYA MARTÍNEZ</b>		<u>Ingresos</u>	<u>Gastos</u>
781	FUNDACION SENECA	21.800	0
642	INVESTIGACION SUBVENCIONADA	0	21.800
<b>Suma proyecto: 20043</b>		<b>21.800</b>	<b>21.800</b>
<b>Proyecto: 20044 CONTRATO PREDCTORAL SÉNECA 2015 - PEDRO DAVID CONESA NAVARRO</b>		<u>Ingresos</u>	<u>Gastos</u>
642	INVESTIGACION SUBVENCIONADA	0	21.800
781	FUNDACION SENECA	21.800	0
<b>Suma proyecto: 20044</b>		<b>21.800</b>	<b>21.800</b>
<b>Proyecto: 20045 CONTRATO PREDCTORAL SÉNECA 2015 - VERÓNICA LÓPEZ CÁNOVAS</b>		<u>Ingresos</u>	<u>Gastos</u>
781	FUNDACION SENECA	21.800	0
642	INVESTIGACION SUBVENCIONADA	0	21.800
<b>Suma proyecto: 20045</b>		<b>21.800</b>	<b>21.800</b>



<b>Proyecto:</b>	<b>20051 CONTRATO PREDOCTORAL FPU MECD 2014 - ROCIO ALARCON LOPEZ</b>	<b><u>Ingresos</u></b>	<b><u>Gastos</u></b>
700	MINISTERIO DE EDUCACIÓN Y CIENCIA	18.280	0
642	INVESTIGACION SUBVENCIONADA	0	19.634
<b>Suma proyecto: 20051</b>		<b>18.280</b>	<b>19.634</b>
<b>Proyecto:</b>	<b>20052 CONTRATO PREDOCTORAL FPU MECD - GINES ALMAGRO HERNANDEZ</b>	<b><u>Ingresos</u></b>	<b><u>Gastos</u></b>
700	MINISTERIO DE EDUCACIÓN Y CIENCIA	18.280	0
642	INVESTIGACION SUBVENCIONADA	0	19.634
<b>Suma proyecto: 20052</b>		<b>18.280</b>	<b>19.634</b>
<b>Proyecto:</b>	<b>20053 CONTRATO PREDOCTORAL FPU MECD - NURIA BLASCO LAVILLA</b>	<b><u>Ingresos</u></b>	<b><u>Gastos</u></b>
642	INVESTIGACION SUBVENCIONADA	0	19.634
700	MINISTERIO DE EDUCACIÓN Y CIENCIA	18.280	0
<b>Suma proyecto: 20053</b>		<b>18.280</b>	<b>19.634</b>
<b>Proyecto:</b>	<b>20054 CONTRATO PREDOCTORAL FPU MECD - JOSÉ AGUSTÍN CARRILLO VERA</b>	<b><u>Ingresos</u></b>	<b><u>Gastos</u></b>
700	MINISTERIO DE EDUCACIÓN Y CIENCIA	18.280	0
642	INVESTIGACION SUBVENCIONADA	0	19.634
<b>Suma proyecto: 20054</b>		<b>18.280</b>	<b>19.634</b>
<b>Proyecto:</b>	<b>20055 CONTRATO PREDOCTORAL FPU MECD - IGNACIO JOSÉ GARCÍA ZAPATA</b>	<b><u>Ingresos</u></b>	<b><u>Gastos</u></b>
700	MINISTERIO DE EDUCACIÓN Y CIENCIA	18.280	0
642	INVESTIGACION SUBVENCIONADA	0	19.634
<b>Suma proyecto: 20055</b>		<b>18.280</b>	<b>19.634</b>
<b>Proyecto:</b>	<b>20056 CONTRATO PREDOCTORAL FPU MECD - CRISTINA GONZALEZ LORENTE</b>	<b><u>Ingresos</u></b>	<b><u>Gastos</u></b>
700	MINISTERIO DE EDUCACIÓN Y CIENCIA	18.280	0
642	INVESTIGACION SUBVENCIONADA	0	19.634
<b>Suma proyecto: 20056</b>		<b>18.280</b>	<b>19.634</b>



<b>Proyecto:</b>	<b>20058 CONTRATO PREDOCTORAL FPU MECD - JOAQUÍN HERNÁNDEZ RAMÍREZ</b>	<b><u>Ingresos</u></b>	<b><u>Gastos</u></b>
642	INVESTIGACION SUBVENCIONADA	0	19.634
700	MINISTERIO DE EDUCACIÓN Y CIENCIA	18.280	0
<b>Suma proyecto: 20058</b>		<b>18.280</b>	<b>19.634</b>
<b>Proyecto:</b>	<b>20059 CONTRATO PREDOCTORAL FPU MECD - M<sup>a</sup> ISABEL NAVARRO MENDOZA</b>	<b><u>Ingresos</u></b>	<b><u>Gastos</u></b>
871	REMANENTE DE TESORERÍA NO AFECTADO	1.354	0
700	MINISTERIO DE EDUCACIÓN Y CIENCIA	18.280	0
642	INVESTIGACION SUBVENCIONADA	0	19.634
<b>Suma proyecto: 20059</b>		<b>19.634</b>	<b>19.634</b>
<b>Proyecto:</b>	<b>20060 CONTRATO PREDOCTORAL FPU MECD - LAURA PALACIOS PEÑA</b>	<b><u>Ingresos</u></b>	<b><u>Gastos</u></b>
642	INVESTIGACION SUBVENCIONADA	0	19.634
700	MINISTERIO DE EDUCACIÓN Y CIENCIA	18.280	0
<b>Suma proyecto: 20060</b>		<b>18.280</b>	<b>19.634</b>
<b>Proyecto:</b>	<b>20061 CONTRATO PREDOCTORAL FPU MECD - CARLOS PÉREZ ARQUES</b>	<b><u>Ingresos</u></b>	<b><u>Gastos</u></b>
642	INVESTIGACION SUBVENCIONADA	0	19.634
700	MINISTERIO DE EDUCACIÓN Y CIENCIA	18.280	0
<b>Suma proyecto: 20061</b>		<b>18.280</b>	<b>19.634</b>
<b>Proyecto:</b>	<b>20062 CONTRATO PREDOCTORAL FPU MECD - DAVID PLANES MUÑOZ</b>	<b><u>Ingresos</u></b>	<b><u>Gastos</u></b>
700	MINISTERIO DE EDUCACIÓN Y CIENCIA	18.280	0
642	INVESTIGACION SUBVENCIONADA	0	19.634
<b>Suma proyecto: 20062</b>		<b>18.280</b>	<b>19.634</b>
<b>Proyecto:</b>	<b>20063 CONTRATO PREDOCTORAL FPU MECD - SONIA REVERTE RÓDENAS</b>	<b><u>Ingresos</u></b>	<b><u>Gastos</u></b>
700	MINISTERIO DE EDUCACIÓN Y CIENCIA	18.280	0
642	INVESTIGACION SUBVENCIONADA	0	19.634
<b>Suma proyecto: 20063</b>		<b>18.280</b>	<b>19.634</b>



<b>Proyecto: 20064 CONTRATO PREDOCTORAL FPU MECD - ANA SÁNCHEZ PÉREZ</b>		<u>Ingresos</u>	<u>Gastos</u>
642	INVESTIGACION SUBVENCIONADA	0	19.634
700	MINISTERIO DE EDUCACIÓN Y CIENCIA	18.280	0
<b>Suma proyecto: 20064</b>		<b>18.280</b>	<b>19.634</b>
<b>Proyecto: 20065 CONTRATO PREDOCTORAL FPU MECD - DAVID VERDÚ GONZÁLEZ</b>		<u>Ingresos</u>	<u>Gastos</u>
642	INVESTIGACION SUBVENCIONADA	0	19.634
700	MINISTERIO DE EDUCACIÓN Y CIENCIA	18.280	0
<b>Suma proyecto: 20065</b>		<b>18.280</b>	<b>19.634</b>
<b>Proyecto: 20070 MASCA 2014.MEJORA DE LOS PROCESOS ANALÍTICOS TOXICOLÓGICOS PARA LA LUCHA CONTRA EL VENENO Y LA MONITORIZACIÓN DE CONTAMINANTES EMERGENTES (RODENTICIDAS ANTICOAGULANTES Y FÁRMACOS DE USO VETERINARIO) EN RAPACES</b>		<u>Ingresos</u>	<u>Gastos</u>
781	FUNDACION SENECA	36.520	0
642	INVESTIGACION SUBVENCIONADA	0	36.520
<b>Suma proyecto: 20070</b>		<b>36.520</b>	<b>36.520</b>
<b>Proyecto: 20071 FP00-383</b>		<u>Ingresos</u>	<u>Gastos</u>
644	INVESTIGACION PROPIA	0	5.691
871	REMANENTE DE TESORERÍA NO AFECTADO	5.691	0
<b>Suma proyecto: 20071</b>		<b>5.691</b>	<b>5.691</b>
<b>Proyecto: 20112 EL CRIMEN EN LA DOCTRINA JURÍDICA EUROPEA: ESPACIO COMÚN Y SINGULARIDADES TERRITORIALES</b>		<u>Ingresos</u>	<u>Gastos</u>
642	INVESTIGACION SUBVENCIONADA	0	3.140
781	FUNDACION SENECA	3.140	0
<b>Suma proyecto: 20112</b>		<b>3.140</b>	<b>3.140</b>
<b>Proyecto: 20202 RAMÓN Y CAJAL 2014 - LUIS BAGUÉ QUILEZ</b>		<u>Ingresos</u>	<u>Gastos</u>
700	MINISTERIO DE EDUCACIÓN Y CIENCIA	33.720	0
642	INVESTIGACION SUBVENCIONADA	0	41.367
<b>Suma proyecto: 20202</b>		<b>33.720</b>	<b>41.367</b>



<b>Proyecto:</b>	<b>20203 RAMÓN Y CAJAL 2014 - FCO.ESTEBAN NICOLÁS MOLINA</b>	<b><u>Ingresos</u></b>	<b><u>Gastos</u></b>
	700 MINISTERIO DE EDUCACIÓN Y CIENCIA	33.720	0
	642 INVESTIGACION SUBVENCIONADA	0	42.106
	<b>Suma proyecto: 20203</b>	<b>33.720</b>	<b>42.106</b>
<b>Proyecto:</b>	<b>20206 PALEOECOLOGÍA Y CRONOLOGÍA DE LOS ÚLTIMOS NEANDERTALES</b>	<b><u>Ingresos</u></b>	<b><u>Gastos</u></b>
	781 FUNDACION SENECA	36.000	0
	642 INVESTIGACION SUBVENCIONADA	0	36.000
	<b>Suma proyecto: 20206</b>	<b>36.000</b>	<b>36.000</b>
<b>Proyecto:</b>	<b>20212 DISEÑO DE UNA INFRAESTRUCTURA HARDWARE PARA LA COMUNICACIÓN Y SINCRONIZACIÓN EFICIENTES EN ARQUITECTURAS MULTICORE PARA SERVIDORES</b>	<b><u>Ingresos</u></b>	<b><u>Gastos</u></b>
	781 FUNDACION SENECA	18.950	0
	642 INVESTIGACION SUBVENCIONADA	0	18.950
	<b>Suma proyecto: 20212</b>	<b>18.950</b>	<b>18.950</b>
<b>Proyecto:</b>	<b>20213 ASPECTO ECOGRÁFICO Y CORRELACIÓN HISTOLÓGICA DE LAS LESIONES NERVIOSAS PRODUCIDAS POR LA INYECCIÓN INTRANEURAL DE BUPIVACAÍNA AL 0.75% UTILIZANDO COMO MODELO EL NERVIIO CIÁTICO DEL CONEJO</b>	<b><u>Ingresos</u></b>	<b><u>Gastos</u></b>
	781 FUNDACION SENECA	10.000	0
	642 INVESTIGACION SUBVENCIONADA	0	10.000
	<b>Suma proyecto: 20213</b>	<b>10.000</b>	<b>10.000</b>
<b>Proyecto:</b>	<b>20214 SISTEMAS DE CONTROL HIBRIDOS IMPULSIVOS: APLICACIONES EN CONTROL DE PROCESOS</b>	<b><u>Ingresos</u></b>	<b><u>Gastos</u></b>
	781 FUNDACION SENECA	9.240	0
	642 INVESTIGACION SUBVENCIONADA	0	9.240
	<b>Suma proyecto: 20214</b>	<b>9.240</b>	<b>9.240</b>
<b>Proyecto:</b>	<b>20215 BIOTECNOLOGIA DE SISTEMAS PARA LA MEJORA DE BIOPROCESOS RELACIONADOS CON EL METABOLISMO CENTRAL DE E. COLI: INTEGRACIÓN DE LA REGULACIÓN TRANSCRIPCIONAL Y POST-TRADUCCIONAL EN LA PRODUCCIÓN DE TERPENOS</b>	<b><u>Ingresos</u></b>	<b><u>Gastos</u></b>
	781 FUNDACION SENECA	34.900	0
	642 INVESTIGACION SUBVENCIONADA	0	34.900
	<b>Suma proyecto: 20215</b>	<b>34.900</b>	<b>34.900</b>



<b>Proyecto: 20216 EFECTO NEUROPROTECTOR DE HA-1077 Y/O MDG548 EN PROCESOS NEURODEGENERATIVOS ASOCIADOS AL ENVEJECIMIENTO. CORRELACIÓN ANATOMOCLÍNICA ENTRE NEUROINFLAMACIÓN, HOMEOSTASIS LIPÍDICA, CONDUCTA Y EEG</b>		<u>Ingresos</u>	<u>Gastos</u>
781	FUNDACION SENECA	38.560	0
642	INVESTIGACION SUBVENCIONADA	0	38.560
<b>Suma proyecto: 20216</b>		<b>38.560</b>	<b>38.560</b>
<b>Proyecto: 20217 COLUMNARIA I. COMPRENDER LAS DINÁMICAS DE LOS MUNDOS IBÉRICOS</b>		<u>Ingresos</u>	<u>Gastos</u>
781	FUNDACION SENECA	8.050	0
642	INVESTIGACION SUBVENCIONADA	0	8.050
<b>Suma proyecto: 20217</b>		<b>8.050</b>	<b>8.050</b>
<b>Proyecto: 20218 FORMAS DE CIRCULACIÓN DE LA NARRATIVA GRIEGA EN ÉPOCA IMPERIAL (II)</b>		<u>Ingresos</u>	<u>Gastos</u>
781	FUNDACION SENECA	2.600	0
642	INVESTIGACION SUBVENCIONADA	0	2.600
<b>Suma proyecto: 20218</b>		<b>2.600</b>	<b>2.600</b>
<b>Proyecto: 20219 INFLUENCIA DE LA OBESIDAD EN LA PROGRESIÓN DEL DAÑO RENAL Y LA HIPERTENSIÓN INDUCIDA POR UN DÉFICIT DE NEFRONAS DESDE LA ETAPA PERINATAL. IMPLICACIONES DEL SRA Y LA COX2</b>		<u>Ingresos</u>	<u>Gastos</u>
781	FUNDACION SENECA	17.820	0
642	INVESTIGACION SUBVENCIONADA	0	17.820
<b>Suma proyecto: 20219</b>		<b>17.820</b>	<b>17.820</b>
<b>Proyecto: 20220 INTERPOLACIÓN. ESPACIOS ULTRASEIMÉTRICOS Y DESIGUALDAD DE KHINTCHINE LOCAL</b>		<u>Ingresos</u>	<u>Gastos</u>
781	FUNDACION SENECA	4.435	0
642	INVESTIGACION SUBVENCIONADA	0	4.435
<b>Suma proyecto: 20220</b>		<b>4.435</b>	<b>4.435</b>



<b>Proyecto:</b>	<b>20221 ANÁLISIS DE LA DIVERSIDAD GENÉTICA DE LAS INTERACCIONES DE HIMENÓPTEROS POLINIZADORES CON TRIPANOSOMÁTIDOS EMERGENTES</b>	<b><u>Ingresos</u></b>	<b><u>Gastos</u></b>
911	PRÉSTAMOS A LARGO PLAZO ENTES SECTOR PÚBLICO	16.000	0
701	MINISTERIO DE ECONOMÍA Y COMPETITIVIDAD	4.000	0
642	INVESTIGACION SUBVENCIONADA	0	20.000
<b>Suma proyecto: 20221</b>		<b>20.000</b>	<b>20.000</b>
<b>Proyecto:</b>	<b>20224 OPTIMIZACIÓN Y DISTRIBUCIÓN DE COSTES EN MODELOS DE LOCALIZACIÓN DISCRETA Y OTROS MODELOS DE DECISIÓN ESTRATÉGICA</b>	<b><u>Ingresos</u></b>	<b><u>Gastos</u></b>
781	FUNDACION SENECA	10.250	0
642	INVESTIGACION SUBVENCIONADA	0	10.250
<b>Suma proyecto: 20224</b>		<b>10.250</b>	<b>10.250</b>
<b>Proyecto:</b>	<b>20225 PERSPECTIVAS SOCIOLINGÜÍSTICAS Y ASPECTOS DE LA INVESTIGACIÓN EN HISTORIA DE LA LENGUA INGLESA (III): COMUNIDADES DE PRÁCTICA Y ESTILOS EN DOCUMENTOS EPISTOLARES DE LOS SIGLOS XV-XVIII</b>	<b><u>Ingresos</u></b>	<b><u>Gastos</u></b>
642	INVESTIGACION SUBVENCIONADA	0	3.800
781	FUNDACION SENECA	3.800	0
<b>Suma proyecto: 20225</b>		<b>3.800</b>	<b>3.800</b>
<b>Proyecto:</b>	<b>20226 CONTRATO PREDOCTORAL SÉNECA 2015 - PAOLA SUSANA DELGADO ESTRELLA</b>	<b><u>Ingresos</u></b>	<b><u>Gastos</u></b>
642	INVESTIGACION SUBVENCIONADA	0	25.413
781	FUNDACION SENECA	25.413	0
<b>Suma proyecto: 20226</b>		<b>25.413</b>	<b>25.413</b>
<b>Proyecto:</b>	<b>20227 INFLUENCIA DEL CRITERIO DE ELECCIÓN DEL CONSUMIDOR EN LA LOCALIZACIÓN ÓPTIMA DE UNA NUEVA EMPRESA</b>	<b><u>Ingresos</u></b>	<b><u>Gastos</u></b>
781	FUNDACION SENECA	11.900	0
642	INVESTIGACION SUBVENCIONADA	0	11.900
<b>Suma proyecto: 20227</b>		<b>11.900</b>	<b>11.900</b>



<b>Proyecto: 20228 MODERNIZACIÓN DEL DERECHO DE OBLIGACIONES Y CONTRATOS. NUEVAS PROPUESTAS</b>		<u>Ingresos</u>	<u>Gastos</u>
781	FUNDACION SENECA	4.400	0
642	INVESTIGACION SUBVENCIONADA	0	4.400
<b>Suma proyecto: 20228</b>		<b>4.400</b>	<b>4.400</b>
<b>Proyecto: 20229 SÍNTESIS DE NANOPARTÍCULAS BASADAS EN BIOPOLÍMEROS, USANDO LÍQUIDOS IÓNICOS Y FLUIDOS SUPERCRÍTICOS, PARA APLICACIONES BIOMÉDICAS</b>		<u>Ingresos</u>	<u>Gastos</u>
781	FUNDACION SENECA	12.900	0
642	INVESTIGACION SUBVENCIONADA	0	12.900
<b>Suma proyecto: 20229</b>		<b>12.900</b>	<b>12.900</b>
<b>Proyecto: 20311 JUAN DE LA CIERVA-INCORPORACIÓN 2014 - EDUARDO LABORDA OCHANDO</b>		<u>Ingresos</u>	<u>Gastos</u>
701	MINISTERIO DE ECONOMÍA Y COMPETITIVIDAD	29.000	0
642	INVESTIGACION SUBVENCIONADA	0	37.050
<b>Suma proyecto: 20311</b>		<b>29.000</b>	<b>37.050</b>
<b>Proyecto: 20312 JUAN DE LA CIERVA-INCORPORACIÓN 2014 - ANA BELÉN PÉREZ OLIVA</b>		<u>Ingresos</u>	<u>Gastos</u>
701	MINISTERIO DE ECONOMÍA Y COMPETITIVIDAD	29.000	0
642	INVESTIGACION SUBVENCIONADA	0	33.025
<b>Suma proyecto: 20312</b>		<b>29.000</b>	<b>33.025</b>
<b>Proyecto: 20314 GARANTÍA JUVENIL 2014 (PEJ-2014-P-00450)</b>		<u>Ingresos</u>	<u>Gastos</u>
701	MINISTERIO DE ECONOMÍA Y COMPETITIVIDAD	19.600	0
642	INVESTIGACION SUBVENCIONADA	0	19.600
<b>Suma proyecto: 20314</b>		<b>19.600</b>	<b>19.600</b>
<b>Proyecto: 20315 GARANTÍA JUVENIL 2014 (PEJ-2014-P-00451)</b>		<u>Ingresos</u>	<u>Gastos</u>
701	MINISTERIO DE ECONOMÍA Y COMPETITIVIDAD	17.900	0
642	INVESTIGACION SUBVENCIONADA	0	17.900
<b>Suma proyecto: 20315</b>		<b>17.900</b>	<b>17.900</b>

<b>Proyecto: 20316 POESÍA ESPAÑOLA CONTEMPORÁNEA (SIGLOS XX-XXI): PERSPECTIVAS ESTÉTICAS, FILOSÓFICAS Y TEÓRICO-LITERARIAS</b>		<u>Ingresos</u>	<u>Gastos</u>
701	MINISTERIO DE ECONOMÍA Y COMPETITIVIDAD	20.000	0
642	INVESTIGACION SUBVENCIONADA	0	20.000
<b>Suma proyecto: 20316</b>		<b>20.000</b>	<b>20.000</b>
<b>Proyecto: 20317 GARANTÍA JUVENIL 2014 (PEJ-2014-P-00452)</b>		<u>Ingresos</u>	<u>Gastos</u>
701	MINISTERIO DE ECONOMÍA Y COMPETITIVIDAD	17.900	0
642	INVESTIGACION SUBVENCIONADA	0	17.900
<b>Suma proyecto: 20317</b>		<b>17.900</b>	<b>17.900</b>
<b>Proyecto: 20318 REGULAROTY ROLE OF THE RNAI MECHANISM IN EMERGING PATHOGENS</b>		<u>Ingresos</u>	<u>Gastos</u>
701	MINISTERIO DE ECONOMÍA Y COMPETITIVIDAD	20.000	0
642	INVESTIGACION SUBVENCIONADA	0	20.000
<b>Suma proyecto: 20318</b>		<b>20.000</b>	<b>20.000</b>
<b>Proyecto: 20319 GARANTÍA JUVENIL 2014 (PEJ-2014-P-00453)</b>		<u>Ingresos</u>	<u>Gastos</u>
701	MINISTERIO DE ECONOMÍA Y COMPETITIVIDAD	17.900	0
642	INVESTIGACION SUBVENCIONADA	0	17.900
<b>Suma proyecto: 20319</b>		<b>17.900</b>	<b>17.900</b>
<b>Proyecto: 20320 GARANTÍA JUVENIL 2014 (PEJ-2014-P-00444)</b>		<u>Ingresos</u>	<u>Gastos</u>
701	MINISTERIO DE ECONOMÍA Y COMPETITIVIDAD	19.600	0
642	INVESTIGACION SUBVENCIONADA	0	19.600
<b>Suma proyecto: 20320</b>		<b>19.600</b>	<b>19.600</b>
<b>Proyecto: 20321 GARANTIA JUVENIL 2014 (PEJ-2014-P-00445)</b>		<u>Ingresos</u>	<u>Gastos</u>
701	MINISTERIO DE ECONOMÍA Y COMPETITIVIDAD	19.600	0
642	INVESTIGACION SUBVENCIONADA	0	19.600
<b>Suma proyecto: 20321</b>		<b>19.600</b>	<b>19.600</b>
<b>Proyecto: 20322 GARANTIA JUVENIL 2014 (PEJ-2014-P-00446)</b>		<u>Ingresos</u>	<u>Gastos</u>
701	MINISTERIO DE ECONOMÍA Y COMPETITIVIDAD	17.900	0
642	INVESTIGACION SUBVENCIONADA	0	17.900
<b>Suma proyecto: 20322</b>		<b>17.900</b>	<b>17.900</b>

<b>Proyecto: 20323 GARANTIA JUVENIL 2014 (PEJ-2014-P-00447)</b>		<b><u>Ingresos</u></b>	<b><u>Gastos</u></b>
701	MINISTERIO DE ECONOMÍA Y COMPETITIVIDAD	17.900	0
642	INVESTIGACION SUBVENCIONADA	0	17.900
<b>Suma proyecto: 20323</b>		<b>17.900</b>	<b>17.900</b>
<b>Proyecto: 20324 GARANTIA JUVENIL 2014 (PEJ-2014-P-00448)</b>		<b><u>Ingresos</u></b>	<b><u>Gastos</u></b>
701	MINISTERIO DE ECONOMÍA Y COMPETITIVIDAD	17.900	0
642	INVESTIGACION SUBVENCIONADA	0	17.900
<b>Suma proyecto: 20324</b>		<b>17.900</b>	<b>17.900</b>
<b>Proyecto: 20325 GARANTIA JUVENIL 2014 (PEJ-2014-P-00437)</b>		<b><u>Ingresos</u></b>	<b><u>Gastos</u></b>
701	MINISTERIO DE ECONOMÍA Y COMPETITIVIDAD	19.600	0
642	INVESTIGACION SUBVENCIONADA	0	19.600
<b>Suma proyecto: 20325</b>		<b>19.600</b>	<b>19.600</b>
<b>Proyecto: 20326 GARANTIA JUVENIL 2014 (PEJ-2014-P-00436)</b>		<b><u>Ingresos</u></b>	<b><u>Gastos</u></b>
701	MINISTERIO DE ECONOMÍA Y COMPETITIVIDAD	17.900	0
642	INVESTIGACION SUBVENCIONADA	0	17.900
<b>Suma proyecto: 20326</b>		<b>17.900</b>	<b>17.900</b>
<b>Proyecto: 20327 GARANTIA JUVENIL 2014 (PEJ-2014-A-95803)</b>		<b><u>Ingresos</u></b>	<b><u>Gastos</u></b>
701	MINISTERIO DE ECONOMÍA Y COMPETITIVIDAD	19.600	0
642	INVESTIGACION SUBVENCIONADA	0	19.600
<b>Suma proyecto: 20327</b>		<b>19.600</b>	<b>19.600</b>
<b>Proyecto: 20328 GARANTIA JUVENIL 2014 (PEJ-2014-P-00439)</b>		<b><u>Ingresos</u></b>	<b><u>Gastos</u></b>
701	MINISTERIO DE ECONOMÍA Y COMPETITIVIDAD	19.600	0
642	INVESTIGACION SUBVENCIONADA	0	19.600
<b>Suma proyecto: 20328</b>		<b>19.600</b>	<b>19.600</b>
<b>Proyecto: 20329 GARANTÍA JUVENIL 2014 (PEJ-2014-P-00449)</b>		<b><u>Ingresos</u></b>	<b><u>Gastos</u></b>
701	MINISTERIO DE ECONOMÍA Y COMPETITIVIDAD	19.600	0
642	INVESTIGACION SUBVENCIONADA	0	19.600
<b>Suma proyecto: 20329</b>		<b>19.600</b>	<b>19.600</b>

<b>Proyecto: 20330 GARANTÍA JUVENIL 2014 (PEJ-2014-P-00431)</b>		<u>Ingresos</u>	<u>Gastos</u>
701	MINISTERIO DE ECONOMÍA Y COMPETITIVIDAD	19.600	0
642	INVESTIGACION SUBVENCIONADA	0	19.600
<b>Suma proyecto: 20330</b>		<b>19.600</b>	<b>19.600</b>
<b>Proyecto: 20331 GARANTÍA JUVENIL 2014(PEJ-2014-P-00434)</b>		<u>Ingresos</u>	<u>Gastos</u>
701	MINISTERIO DE ECONOMÍA Y COMPETITIVIDAD	19.600	0
642	INVESTIGACION SUBVENCIONADA	0	19.600
<b>Suma proyecto: 20331</b>		<b>19.600</b>	<b>19.600</b>
<b>Proyecto: 20332 GARANTÍA JUVENIL 2014 (PEJ-2014-P-00442)</b>		<u>Ingresos</u>	<u>Gastos</u>
701	MINISTERIO DE ECONOMÍA Y COMPETITIVIDAD	19.600	0
642	INVESTIGACION SUBVENCIONADA	0	19.600
<b>Suma proyecto: 20332</b>		<b>19.600</b>	<b>19.600</b>
<b>Proyecto: 20333 GARANTÍA JUVENIL 2014 (PEJ-2014-P-00443)</b>		<u>Ingresos</u>	<u>Gastos</u>
701	MINISTERIO DE ECONOMÍA Y COMPETITIVIDAD	19.600	0
642	INVESTIGACION SUBVENCIONADA	0	19.600
<b>Suma proyecto: 20333</b>		<b>19.600</b>	<b>19.600</b>
<b>Proyecto: 20334 GARANTÍA JUVENIL (PEJ-2014-P-00438)</b>		<u>Ingresos</u>	<u>Gastos</u>
701	MINISTERIO DE ECONOMÍA Y COMPETITIVIDAD	17.900	0
642	INVESTIGACION SUBVENCIONADA	0	17.900
<b>Suma proyecto: 20334</b>		<b>17.900</b>	<b>17.900</b>
<b>Proyecto: 20337 GARANTÍA JUVENIL 2014 (PEJ-2014-P-00430)</b>		<u>Ingresos</u>	<u>Gastos</u>
701	MINISTERIO DE ECONOMÍA Y COMPETITIVIDAD	19.600	0
642	INVESTIGACION SUBVENCIONADA	0	19.600
<b>Suma proyecto: 20337</b>		<b>19.600</b>	<b>19.600</b>
<b>Proyecto: 20338 GARANTÍA JUVENIL (PEJ-2014-P-00441)</b>		<u>Ingresos</u>	<u>Gastos</u>
701	MINISTERIO DE ECONOMÍA Y COMPETITIVIDAD	19.600	0
642	INVESTIGACION SUBVENCIONADA	0	19.600
<b>Suma proyecto: 20338</b>		<b>19.600</b>	<b>19.600</b>

<b>Proyecto: 20339 GARANTÍA JUVENIL 2014 ( PEJ-2014-P-00440)</b>		<u>Ingresos</u>	<u>Gastos</u>
701	MINISTERIO DE ECONOMÍA Y COMPETITIVIDAD	19.600	0
642	INVESTIGACION SUBVENCIONADA	0	19.600
<b>Suma proyecto: 20339</b>		<b>19.600</b>	<b>19.600</b>
<b>Proyecto: 20340 GARANTÍA JUVENIL 2014 (PEJ-2014-P-00432)</b>		<u>Ingresos</u>	<u>Gastos</u>
701	MINISTERIO DE ECONOMÍA Y COMPETITIVIDAD	19.600	0
642	INVESTIGACION SUBVENCIONADA	0	19.600
<b>Suma proyecto: 20340</b>		<b>19.600</b>	<b>19.600</b>
<b>Proyecto: 20341 GARANTÍA JUVENIL 2014 (PEJ-2014-P-00433)</b>		<u>Ingresos</u>	<u>Gastos</u>
701	MINISTERIO DE ECONOMÍA Y COMPETITIVIDAD	19.600	0
642	INVESTIGACION SUBVENCIONADA	0	19.600
<b>Suma proyecto: 20341</b>		<b>19.600</b>	<b>19.600</b>
<b>Proyecto: 20405 CONTRATO PREDOCTORAL FPU MECD 2014 - LOURDES RAYA FAGES</b>		<u>Ingresos</u>	<u>Gastos</u>
700	MINISTERIO DE EDUCACIÓN Y CIENCIA	18.280	0
642	INVESTIGACION SUBVENCIONADA	0	19.634
<b>Suma proyecto: 20405</b>		<b>18.280</b>	<b>19.634</b>
<b>Proyecto: 20407 CONTRATO PREDOCTORAL FPU MECD 2014 - ELENA PAJARES MARTÍNEZ</b>		<u>Ingresos</u>	<u>Gastos</u>
700	MINISTERIO DE EDUCACIÓN Y CIENCIA	18.280	0
642	INVESTIGACION SUBVENCIONADA	0	19.634
<b>Suma proyecto: 20407</b>		<b>18.280</b>	<b>19.634</b>
<b>Proyecto: 20408 CONTRATO PREDOCTORAL FPU MECD 2014 - LEOPOLDO GONZALEZ BRUSI</b>		<u>Ingresos</u>	<u>Gastos</u>
642	INVESTIGACION SUBVENCIONADA	0	19.634
700	MINISTERIO DE EDUCACIÓN Y CIENCIA	18.280	0
<b>Suma proyecto: 20408</b>		<b>18.280</b>	<b>19.634</b>
<b>Proyecto: 20410 FPI MINECO 2014 - AUGUSTO ARIAS GALLEGO</b>		<u>Ingresos</u>	<u>Gastos</u>
642	INVESTIGACION SUBVENCIONADA	0	20.600
701	MINISTERIO DE ECONOMÍA Y COMPETITIVIDAD	20.600	0
<b>Suma proyecto: 20410</b>		<b>20.600</b>	<b>20.600</b>

<b>Proyecto: 20439 FPI MINECO 2015 - DIANA CECILIA CEBALLOS FRANCISCO</b>		<u>Ingresos</u>	<u>Gastos</u>
642	INVESTIGACION SUBVENCIONADA	0	20.500
701	MINISTERIO DE ECONOMÍA Y COMPETITIVIDAD	20.500	0
<b>Suma proyecto: 20439</b>		<b>20.500</b>	<b>20.500</b>
<b>Proyecto: 20440 FPI MINECO 2015 - ELENA DE LA CRUZ MARTINEZ</b>		<u>Ingresos</u>	<u>Gastos</u>
642	INVESTIGACION SUBVENCIONADA	0	20.500
701	MINISTERIO DE ECONOMÍA Y COMPETITIVIDAD	20.500	0
<b>Suma proyecto: 20440</b>		<b>20.500</b>	<b>20.500</b>
<b>Proyecto: 20441 FPI MINECO 2015 - AURORA GONZALEZ VIDAL</b>		<u>Ingresos</u>	<u>Gastos</u>
701	MINISTERIO DE ECONOMÍA Y COMPETITIVIDAD	20.500	0
642	INVESTIGACION SUBVENCIONADA	0	20.500
<b>Suma proyecto: 20441</b>		<b>20.500</b>	<b>20.500</b>
<b>Proyecto: 20442 FPI MINECO 2015 - LARA LOPEZ GONZALEZ</b>		<u>Ingresos</u>	<u>Gastos</u>
701	MINISTERIO DE ECONOMÍA Y COMPETITIVIDAD	20.500	0
642	INVESTIGACION SUBVENCIONADA	0	20.500
<b>Suma proyecto: 20442</b>		<b>20.500</b>	<b>20.500</b>
<b>Proyecto: 20443 FPI MINECO 2015 - JOSE MARIA LOPEZ ROMERO</b>		<u>Ingresos</u>	<u>Gastos</u>
701	MINISTERIO DE ECONOMÍA Y COMPETITIVIDAD	20.500	0
642	INVESTIGACION SUBVENCIONADA	0	20.500
<b>Suma proyecto: 20443</b>		<b>20.500</b>	<b>20.500</b>
<b>Proyecto: 20444 FPI MINECO 2015 - MARTA MARTINEZ MORGÁ</b>		<u>Ingresos</u>	<u>Gastos</u>
701	MINISTERIO DE ECONOMÍA Y COMPETITIVIDAD	20.500	0
642	INVESTIGACION SUBVENCIONADA	0	20.500
<b>Suma proyecto: 20444</b>		<b>20.500</b>	<b>20.500</b>
<b>Proyecto: 20445 FPI MINECO 2015 - FRANCISCO JUAN MARTÍNEZ NAVARRO</b>		<u>Ingresos</u>	<u>Gastos</u>
701	MINISTERIO DE ECONOMÍA Y COMPETITIVIDAD	20.500	0
642	INVESTIGACION SUBVENCIONADA	0	20.500
<b>Suma proyecto: 20445</b>		<b>20.500</b>	<b>20.500</b>

<b>Proyecto: 20446 FPI MINECO 2015 - ADRIAN MATENCIO DURAN</b>		<u>Ingresos</u>	<u>Gastos</u>
701	MINISTERIO DE ECONOMÍA Y COMPETITIVIDAD	20.500	0
642	INVESTIGACION SUBVENCIONADA	0	20.500
<b>Suma proyecto: 20446</b>		<b>20.500</b>	<b>20.500</b>
<b>Proyecto: 20447 FPI MINECO 2015 - JENIFER DE LA SALUD RUIZ MORGAN</b>		<u>Ingresos</u>	<u>Gastos</u>
701	MINISTERIO DE ECONOMÍA Y COMPETITIVIDAD	20.500	0
642	INVESTIGACION SUBVENCIONADA	0	20.500
<b>Suma proyecto: 20447</b>		<b>20.500</b>	<b>20.500</b>
<b>Proyecto: 20448 FPI MINECO 2015 - GEMMA RUIZ PÉREZ</b>		<u>Ingresos</u>	<u>Gastos</u>
701	MINISTERIO DE ECONOMÍA Y COMPETITIVIDAD	20.500	0
642	INVESTIGACION SUBVENCIONADA	0	20.500
<b>Suma proyecto: 20448</b>		<b>20.500</b>	<b>20.500</b>
<b>Proyecto: 20449 FPI MINECO 2015 - SERGIO YAGO SORIANO</b>		<u>Ingresos</u>	<u>Gastos</u>
701	MINISTERIO DE ECONOMÍA Y COMPETITIVIDAD	20.500	0
642	INVESTIGACION SUBVENCIONADA	0	20.500
<b>Suma proyecto: 20449</b>		<b>20.500</b>	<b>20.500</b>
<b>Proyecto: 20450 FPI MINECO 2015 - JOSE MIGUEL ZAPATA GARCIA</b>		<u>Ingresos</u>	<u>Gastos</u>
701	MINISTERIO DE ECONOMÍA Y COMPETITIVIDAD	20.500	0
642	INVESTIGACION SUBVENCIONADA	0	20.500
<b>Suma proyecto: 20450</b>		<b>20.500</b>	<b>20.500</b>
<b>Proyecto: 25086 Ayudas Postdoctorales para la Continuidad Investigadora</b>		<u>Ingresos</u>	<u>Gastos</u>
485	BECAS Y AYUDAS POSTDOCTORALES	0	30.000
<b>Suma proyecto: 25086</b>		<b>0</b>	<b>30.000</b>
<b>Proyecto: 25138 Programa de Apoyo a la Investigación</b>		<u>Ingresos</u>	<u>Gastos</u>
644	INVESTIGACION PROPIA	0	100.000
<b>Suma proyecto: 25138</b>		<b>0</b>	<b>100.000</b>
<b>Suma unidad: 002B</b>		<b>7.953.533</b>	<b>10.087.827</b>



Unidad: (004E) ACUARIO

<b>Proyecto: 18713 FUNCIONAMIENTO GENERAL DEL ACUARIO</b>		<u>Ingresos</u>	<u>Gastos</u>
635	SERVICIOS UNIVERSITARIOS	0	1.000
221	SUMINISTROS	0	4.000
319	PRECIOS PUBLICOS POR SERVICIOS NO ACADEMICOS	20.000	0
221	SUMINISTROS	0	16.000
<b>Suma proyecto: 18713</b>		<b>20.000</b>	<b>21.000</b>

<b>Proyecto: 18714 VISITAS GUIADAS</b>		<u>Ingresos</u>	<u>Gastos</u>
460	DE CORPORACIONES LOCALES	6.000	0
221	SUMINISTROS	0	6.000
481	BECAS DE COLABORACIÓN PARA ALUMNOS NO TITULADOS	0	1.800
<b>Suma proyecto: 18714</b>		<b>6.000</b>	<b>7.800</b>

<b>Proyecto: 18715 VISITAS BILINGÜES</b>		<u>Ingresos</u>	<u>Gastos</u>
481	BECAS DE COLABORACIÓN PARA ALUMNOS NO TITULADOS	0	500
227	TRABAJOS REALIZADOS POR OTRAS EMPRESAS Y PROFES.	0	500
<b>Suma proyecto: 18715</b>		<b>0</b>	<b>1.000</b>

<b>Proyecto: 18717 INVERSIÓN EN REPOSICIÓN DE ESPECIES</b>		<u>Ingresos</u>	<u>Gastos</u>
635	SERVICIOS UNIVERSITARIOS	0	7.000
<b>Suma proyecto: 18717</b>		<b>0</b>	<b>7.000</b>

<b>Proyecto: 18718 REPRODUCCIÓN DE ESPECIES</b>		<u>Ingresos</u>	<u>Gastos</u>
329	OTROS INGRESOS POR PRESTACION SERVICIOS	5.000	0
221	SUMINISTROS	0	2.500
635	SERVICIOS UNIVERSITARIOS	0	2.500
<b>Suma proyecto: 18718</b>		<b>5.000</b>	<b>5.000</b>

**Suma unidad: 004E 31.000 41.800**

Unidad: (006A) SERVICIO DE APOYO A LA INVESTIGACIÓN

<b>Proyecto: 16449 "AYUDA AL ESTUDIO, PRÁCTICAS DE APOYO ESTADÍSTICO"</b>		<u>Ingresos</u>	<u>Gastos</u>
481	BECAS DE COLABORACIÓN PARA ALUMNOS NO TITULADOS	0	4.800
<b>Suma proyecto: 16449</b>		<b>0</b>	<b>4.800</b>



## **Actividades**

# **Vicerrectorado de Formación e Innovación**





**Vicerrectorado: (09) FORMACIÓN E INNOVACIÓN**

Unidad: (0018) AULA SENIOR

<b>Proyecto: 13970 AULA SENIOR SEDE MURCIA</b>		<u>Ingresos</u>	<u>Gastos</u>
311	PRECIOS PUBLICOS ENSEÑANZA NO REGLADA	78.900	0
626	ADMINISTRACION GENERAL	0	600
230	DIETAS	0	1.900
226	GASTOS DIVERSOS	0	1.000
645	SERVICIOS UNIVERSITARIOS	0	62.924
231	LOCOMOCION	0	5.000
221	SUMINISTROS	0	400
220	MATERIAL DE OFICINA	0	400
220	MATERIAL DE OFICINA	0	500
<b>Suma proyecto: 13970</b>		<b>78.900</b>	<b>72.724</b>
<b>Suma unidad: 0018</b>		<b>78.900</b>	<b>72.724</b>

Unidad: (0019) SERV. GRALES. (FORMACIÓN E INNOVACIÓN)

<b>Proyecto: 18251 FUNCIONAMIENTO GENERAL DE LA UNIDAD (VICINNOVA+ODE)</b>		<u>Ingresos</u>	<u>Gastos</u>
625	SERVICIOS UNIVERSITARIOS	0	850
226	GASTOS DIVERSOS	0	300
625	SERVICIOS UNIVERSITARIOS	0	300
226	GASTOS DIVERSOS	0	500
220	MATERIAL DE OFICINA	0	1.100
226	GASTOS DIVERSOS	0	250
220	MATERIAL DE OFICINA	0	900
625	SERVICIOS UNIVERSITARIOS	0	150
<b>Suma proyecto: 18251</b>		<b>0</b>	<b>4.350</b>

<b>Proyecto: 18252 SEDES PERMANENTES DE EXTENSIÓN UNIVERSITARIA</b>		<u>Ingresos</u>	<u>Gastos</u>
231	LOCOMOCION	0	1.500
230	DIETAS	0	500
226	GASTOS DIVERSOS	0	500
<b>Suma proyecto: 18252</b>		<b>0</b>	<b>2.500</b>



<b>Proyecto:</b>	<b>25037 FIESTA DE LA HISTORIA</b>	<b><u>Ingresos</u></b>	<b><u>Gastos</u></b>
	231 LOCOMOCION	0	1.500
	230 DIETAS	0	500
	<b>Suma proyecto: 25037</b>	<b>0</b>	<b>2.000</b>
<b>Proyecto:</b>	<b>25039 ODE</b>	<b><u>Ingresos</u></b>	<b><u>Gastos</u></b>
	482 BECAS Y AYUDAS PARA LA INSERCIÓN VIDA LABORAL	0	8.100
	<b>Suma proyecto: 25039</b>	<b>0</b>	<b>8.100</b>
	<b>Suma unidad: 0019</b>	<b>0</b>	<b>16.950</b>
Unidad: (002G) CENTRO DE FORMACIÓN Y DESARROLLO PROFESIONAL			
<b>Proyecto:</b>	<b>14972 CONVOCATORIA TEXTOS GUÍA</b>	<b><u>Ingresos</u></b>	<b><u>Gastos</u></b>
	645 SERVICIOS UNIVERSITARIOS	0	2.400
	<b>Suma proyecto: 14972</b>	<b>0</b>	<b>2.400</b>
<b>Proyecto:</b>	<b>18147 GG: FUNCIONAMIENTO GENERAL DEL CENTRO</b>	<b><u>Ingresos</u></b>	<b><u>Gastos</u></b>
	645 SERVICIOS UNIVERSITARIOS	0	2.500
	<b>Suma proyecto: 18147</b>	<b>0</b>	<b>2.500</b>
<b>Proyecto:</b>	<b>25036 FORMACION EN POLITICA INSTITUCIONAL Y ESTRATEGICA (IE)</b>	<b><u>Ingresos</u></b>	<b><u>Gastos</u></b>
	162 GASTOS SOCIALES DEL PERSONAL	0	8.175
	<b>Suma proyecto: 25036</b>	<b>0</b>	<b>8.175</b>
<b>Proyecto:</b>	<b>25038 FORMACION DE ACOGIDA (AC)</b>	<b><u>Ingresos</u></b>	<b><u>Gastos</u></b>
	162 GASTOS SOCIALES DEL PERSONAL	0	2.200
	<b>Suma proyecto: 25038</b>	<b>0</b>	<b>2.200</b>
<b>Proyecto:</b>	<b>25040 EQUIPOS AUTONOMOS DE TRABAJO (ET)</b>	<b><u>Ingresos</u></b>	<b><u>Gastos</u></b>
	162 GASTOS SOCIALES DEL PERSONAL	0	150
	<b>Suma proyecto: 25040</b>	<b>0</b>	<b>150</b>
<b>Proyecto:</b>	<b>25041 FORMACION EXTERNA (FX)</b>	<b><u>Ingresos</u></b>	<b><u>Gastos</u></b>
	162 GASTOS SOCIALES DEL PERSONAL	0	1.200
	<b>Suma proyecto: 25041</b>	<b>0</b>	<b>1.200</b>
<b>Proyecto:</b>	<b>25043 AUTOFORMACION (AUT)</b>	<b><u>Ingresos</u></b>	<b><u>Gastos</u></b>
	162 GASTOS SOCIALES DEL PERSONAL	0	1.500
	<b>Suma proyecto: 25043</b>	<b>0</b>	<b>1.500</b>

<b>Proyecto:</b>	<b>25047 FORMACION POR CENTROS (FC)</b>	<b><u>Ingresos</u></b>	<b><u>Gastos</u></b>
162	GASTOS SOCIALES DEL PERSONAL	0	3.000
	<b>Suma proyecto:</b>	<b>25047</b>	<b>0</b>
			<b>3.000</b>
<b>Proyecto:</b>	<b>25048 COMPETENCIAS PARA EL PAS (COMPAS)</b>	<b><u>Ingresos</u></b>	<b><u>Gastos</u></b>
162	GASTOS SOCIALES DEL PERSONAL	0	3.600
	<b>Suma proyecto:</b>	<b>25048</b>	<b>0</b>
			<b>3.600</b>
<b>Proyecto:</b>	<b>25049 FORMACION DE FORMADORES (FF)</b>	<b><u>Ingresos</u></b>	<b><u>Gastos</u></b>
162	GASTOS SOCIALES DEL PERSONAL	0	1.800
	<b>Suma proyecto:</b>	<b>25049</b>	<b>0</b>
			<b>1.800</b>
<b>Proyecto:</b>	<b>25050 DIPLOMA DE INVESTIGACION, GESTION Y DOCENCIA EN EDUCACION SUPERIOR (DIGNO-ES)</b>	<b><u>Ingresos</u></b>	<b><u>Gastos</u></b>
162	GASTOS SOCIALES DEL PERSONAL	0	3.050
	<b>Suma proyecto:</b>	<b>25050</b>	<b>0</b>
			<b>3.050</b>
<b>Proyecto:</b>	<b>25051 DIPLOMA DE GESTION EN EDUCACION SUPERIOR (DIG-ES)</b>	<b><u>Ingresos</u></b>	<b><u>Gastos</u></b>
162	GASTOS SOCIALES DEL PERSONAL	0	3.375
	<b>Suma proyecto:</b>	<b>25051</b>	<b>0</b>
			<b>3.375</b>
<b>Proyecto:</b>	<b>25052 FORMACION EN TECNOLOGIAS DE LA INFORMACION Y LA COMUNICACION PARA EL DESARROLLO PROFESIONAL (TIC)</b>	<b><u>Ingresos</u></b>	<b><u>Gastos</u></b>
162	GASTOS SOCIALES DEL PERSONAL	0	16.850
	<b>Suma proyecto:</b>	<b>25052</b>	<b>0</b>
			<b>16.850</b>
<b>Proyecto:</b>	<b>25053 FORMACION EN IDIOMAS (FI)</b>	<b><u>Ingresos</u></b>	<b><u>Gastos</u></b>
162	GASTOS SOCIALES DEL PERSONAL	0	2.150
	<b>Suma proyecto:</b>	<b>25053</b>	<b>0</b>
			<b>2.150</b>
<b>Proyecto:</b>	<b>25054 FORMACION EN HABILIDADES DE DIRECCION, GESTION E INVESTIGACION (HA)</b>	<b><u>Ingresos</u></b>	<b><u>Gastos</u></b>
162	GASTOS SOCIALES DEL PERSONAL	0	9.225
	<b>Suma proyecto:</b>	<b>25054</b>	<b>0</b>
			<b>9.225</b>
<b>Proyecto:</b>	<b>25055 FORMACION GENERAL (FG)</b>	<b><u>Ingresos</u></b>	<b><u>Gastos</u></b>
162	GASTOS SOCIALES DEL PERSONAL	0	4.325
	<b>Suma proyecto:</b>	<b>25055</b>	<b>0</b>
			<b>4.325</b>



<b>Proyecto: 25056 JORNADAS Y CONFERENCIAS (JC)</b>		<u>Ingresos</u>	<u>Gastos</u>
162	GASTOS SOCIALES DEL PERSONAL	0	1.750

---

Suma proyecto: 25056                      0                      1.750

<b>Proyecto: 25064 RED REVISTA DE EDUCACION A DISTANCIA</b>		<u>Ingresos</u>	<u>Gastos</u>
645	SERVICIOS UNIVERSITARIOS	0	1.000

---

Suma proyecto: 25064                      0                      1.000

<b>Proyecto: 25222 FORMACIÓN ADICIONAL</b>		<u>Ingresos</u>	<u>Gastos</u>
162	GASTOS SOCIALES DEL PERSONAL	0	37.650

---

Suma proyecto: 25222                      0                      37.650

Suma unidad: 002G                      0                      105.900

Unidad: (006D) UNIVERSIDAD DEL MAR

<b>Proyecto: 9782 MURCIA</b>		<u>Ingresos</u>	<u>Gastos</u>
231	LOCOMOCION	0	500
220	MATERIAL DE OFICINA	0	50
311	PRECIOS PUBLICOS ENSEÑANZA NO REGLADA	26.050	0
645	SERVICIOS UNIVERSITARIOS	0	25.000
220	MATERIAL DE OFICINA	0	100
226	GASTOS DIVERSOS	0	400

---

Suma proyecto: 9782                      26.050                      26.050



<b>Proyecto: 9786 UNIVERSIDAD INTERNACIONAL DEL MAR (PROYECTO GENERAL)</b>		<u>Ingresos</u>	<u>Gastos</u>
220	MATERIAL DE OFICINA	0	100
311	PRECIOS PUBLICOS ENSEÑANZA NO REGLADA	55.725	0
226	GASTOS DIVERSOS	0	4.000
220	MATERIAL DE OFICINA	0	100
230	DIETAS	0	2.000
645	SERVICIOS UNIVERSITARIOS	0	76.000
221	SUMINISTROS	0	4.000
231	LOCOMOCION	0	7.650
220	MATERIAL DE OFICINA	0	100
621	CURSOS	0	1.200
226	GASTOS DIVERSOS	0	1.100
<b>Suma proyecto: 9786</b>		<b>55.725</b>	<b>96.250</b>
<b>Proyecto: 9794 AGUILAS</b>		<u>Ingresos</u>	<u>Gastos</u>
231	LOCOMOCION	0	500
220	MATERIAL DE OFICINA	0	50
226	GASTOS DIVERSOS	0	500
761	DE CORPORACIONES LOCALES	25.000	0
311	PRECIOS PUBLICOS ENSEÑANZA NO REGLADA	6.150	0
220	MATERIAL DE OFICINA	0	100
645	SERVICIOS UNIVERSITARIOS	0	30.000
<b>Suma proyecto: 9794</b>		<b>31.150</b>	<b>31.150</b>



<b>Proyecto:</b>	<b>9795 CIEZA</b>	<b><u>Ingresos</u></b>	<b><u>Gastos</u></b>
220	MATERIAL DE OFICINA	0	50
761	DE CORPORACIONES LOCALES	3.000	0
645	SERVICIOS UNIVERSITARIOS	0	4.000
226	GASTOS DIVERSOS	0	100
220	MATERIAL DE OFICINA	0	50
231	LOCOMOCION	0	100
311	PRECIOS PUBLICOS ENSEÑANZA NO REGLADA	1.300	0
	<b>Suma proyecto:</b>	<b>9795</b>	<b>4.300</b>
		<b>4.300</b>	<b>4.300</b>
<b>Proyecto:</b>	<b>9799 SAN PEDRO DEL PINATAR</b>	<b><u>Ingresos</u></b>	<b><u>Gastos</u></b>
220	MATERIAL DE OFICINA	0	50
645	SERVICIOS UNIVERSITARIOS	0	10.000
231	LOCOMOCION	0	500
226	GASTOS DIVERSOS	0	200
761	DE CORPORACIONES LOCALES	5.000	0
311	PRECIOS PUBLICOS ENSEÑANZA NO REGLADA	5.850	0
220	MATERIAL DE OFICINA	0	100
	<b>Suma proyecto:</b>	<b>9799</b>	<b>10.850</b>
		<b>10.850</b>	<b>10.850</b>
<b>Proyecto:</b>	<b>9801 MAZARRON</b>	<b><u>Ingresos</u></b>	<b><u>Gastos</u></b>
226	GASTOS DIVERSOS	0	500
311	PRECIOS PUBLICOS ENSEÑANZA NO REGLADA	5.950	0
761	DE CORPORACIONES LOCALES	5.000	0
645	SERVICIOS UNIVERSITARIOS	0	10.000
220	MATERIAL DE OFICINA	0	100
220	MATERIAL DE OFICINA	0	50
231	LOCOMOCION	0	300
	<b>Suma proyecto:</b>	<b>9801</b>	<b>10.950</b>
		<b>10.950</b>	<b>10.950</b>





<b>Proyecto: 9802 SAN JAVIER</b>		<u>Ingresos</u>	<u>Gastos</u>
645	SERVICIOS UNIVERSITARIOS	0	15.000
226	GASTOS DIVERSOS	0	500
220	MATERIAL DE OFICINA	0	100
231	LOCOMOCION	0	500
311	PRECIOS PUBLICOS ENSEÑANZA NO REGLADA	11.150	0
761	DE CORPORACIONES LOCALES	5.000	0
220	MATERIAL DE OFICINA	0	50
<b>Suma proyecto: 9802</b>		<b>16.150</b>	<b>16.150</b>
<b>Proyecto: 9804 LOS ALCAZARES</b>		<u>Ingresos</u>	<u>Gastos</u>
645	SERVICIOS UNIVERSITARIOS	0	4.000
220	MATERIAL DE OFICINA	0	50
231	LOCOMOCION	0	100
761	DE CORPORACIONES LOCALES	3.000	0
226	GASTOS DIVERSOS	0	100
220	MATERIAL DE OFICINA	0	50
311	PRECIOS PUBLICOS ENSEÑANZA NO REGLADA	1.300	0
<b>Suma proyecto: 9804</b>		<b>4.300</b>	<b>4.300</b>
<b>Proyecto: 9808 MOLINA DE SEGURA</b>		<u>Ingresos</u>	<u>Gastos</u>
231	LOCOMOCION	0	300
226	GASTOS DIVERSOS	0	200
220	MATERIAL DE OFICINA	0	100
645	SERVICIOS UNIVERSITARIOS	0	15.000
220	MATERIAL DE OFICINA	0	50
311	PRECIOS PUBLICOS ENSEÑANZA NO REGLADA	8.650	0
761	DE CORPORACIONES LOCALES	7.000	0
<b>Suma proyecto: 9808</b>		<b>15.650</b>	<b>15.650</b>



<b>Proyecto: 16135 CENTRO DE BUCEO DE LA ARMADA</b>		<u>Ingresos</u>	<u>Gastos</u>
645	SERVICIOS UNIVERSITARIOS	0	20.000
226	GASTOS DIVERSOS	0	300
311	PRECIOS PUBLICOS ENSEÑANZA NO REGLADA	16.625	0
231	LOCOMOCION	0	100
220	MATERIAL DE OFICINA	0	50
220	MATERIAL DE OFICINA	0	50

---

<b>Suma proyecto:</b>	<b>16135</b>	<b>16.625</b>	<b>20.500</b>
-----------------------	--------------	---------------	---------------

<b>Proyecto: 17287 BASE AÉREA DE ALCANTARILLA</b>		<u>Ingresos</u>	<u>Gastos</u>
220	MATERIAL DE OFICINA	0	50
311	PRECIOS PUBLICOS ENSEÑANZA NO REGLADA	1.250	0
226	GASTOS DIVERSOS	0	100
231	LOCOMOCION	0	50
220	MATERIAL DE OFICINA	0	50
645	SERVICIOS UNIVERSITARIOS	0	1.000

---

<b>Suma proyecto:</b>	<b>17287</b>	<b>1.250</b>	<b>1.250</b>
-----------------------	--------------	--------------	--------------

<b>Suma unidad:</b>	<b>006D</b>	<b>193.000</b>	<b>237.400</b>
---------------------	-------------	----------------	----------------

Unidad: (007D) ESCUELA DE PRÁCTICA PSICOLÓGICA

<b>Proyecto: 3201 CURSOS ESCUELA DE PRÁCTICA PSICOLÓGICA (GENÉRICO)</b>		<u>Ingresos</u>	<u>Gastos</u>
641	CURSOS	0	33.679
311	PRECIOS PUBLICOS ENSEÑANZA NO REGLADA	50.000	0
480	BECAS Y AYUDAS A LOS ESTUDIANTES	0	5.000
120	FUNCIONARIOS DOCENTES	0	5.139
220	MATERIAL DE OFICINA	0	1.042
226	GASTOS DIVERSOS	0	160
224	PRIMAS DE SEGUROS	0	480

---

<b>Suma proyecto:</b>	<b>3201</b>	<b>50.000</b>	<b>45.500</b>
-----------------------	-------------	---------------	---------------

<b>Suma unidad:</b>	<b>007D</b>	<b>50.000</b>	<b>45.500</b>
---------------------	-------------	---------------	---------------

Unidad: (007E) ESCUELA DE PRÁCTICA JURÍDICA



<b>Proyecto: 18263 FUNCIONAMIENTO GENERAL DE LA ESCUELA DE PRÁCTICA JURÍDICA</b>		<u>Ingresos</u>	<u>Gastos</u>
220	MATERIAL DE OFICINA	0	2.000
120	FUNCIONARIOS DOCENTES	0	10.934
780	DE FAMILIAS E INSTITUCIONES SIN FINES DE LUCRO	10.000	0
231	LOCOMOCION	0	1.000
226	GASTOS DIVERSOS	0	360
310	PRECIOS PUBLICOS ENSEÑANZA REGLADA	50	0
230	DIETAS	0	1.000
213	MAQUINARIA, INSTALACIONES Y UTILLAJE	0	112
<b>Suma proyecto: 18263</b>		<b>10.050</b>	<b>15.406</b>

<b>Proyecto: 18264 CURSOS DE LA ESCUELA DE PRÁCTICA JURÍDICA</b>		<u>Ingresos</u>	<u>Gastos</u>
311	PRECIOS PUBLICOS ENSEÑANZA NO REGLADA	50.250	0
780	DE FAMILIAS E INSTITUCIONES SIN FINES DE LUCRO	20.000	0
641	CURSOS	0	55.346
480	BECAS Y AYUDAS A LOS ESTUDIANTES	0	5.025
<b>Suma proyecto: 18264</b>		<b>70.250</b>	<b>60.371</b>
<b>Suma unidad: 007E</b>		<b>80.300</b>	<b>75.777</b>

Unidad: (007G) ESCUELA DE PRÁCTICA SOCIAL

<b>Proyecto: 3202 CURSO ESCUELA PRÁCTICA SOCIAL</b>		<u>Ingresos</u>	<u>Gastos</u>
220	MATERIAL DE OFICINA	0	1.300
120	FUNCIONARIOS DOCENTES	0	5.139
480	BECAS Y AYUDAS A LOS ESTUDIANTES	0	1.800
780	DE FAMILIAS E INSTITUCIONES SIN FINES DE LUCRO	300	0
641	CURSOS	0	8.441
311	PRECIOS PUBLICOS ENSEÑANZA NO REGLADA	18.000	0
<b>Suma proyecto: 3202</b>		<b>18.300</b>	<b>16.680</b>
<b>Suma unidad: 007G</b>		<b>18.300</b>	<b>16.680</b>

Unidad: (007I) ESCUELA DE PRÁCTICA LABORAL

<b>Proyecto:</b>	<b>3812 CURSO GENERAL ESC. PRÁCTICA LABORAL</b>	<u>Ingresos</u>	<u>Gastos</u>
311	PRECIOS PUBLICOS ENSEÑANZA NO REGLADA	18.000	0

---

<b>Suma proyecto:</b>	<b>3812</b>	<b>18.000</b>	<b>0</b>
-----------------------	-------------	---------------	----------

<b>Proyecto:</b>	<b>18459 FUNCIONAMIENTO GENERAL</b>	<u>Ingresos</u>	<u>Gastos</u>
220	MATERIAL DE OFICINA	0	300
631	CURSOS	0	600
631	CURSOS	0	200
480	BECAS Y AYUDAS A LOS ESTUDIANTES	0	1.800
120	FUNCIONARIOS DOCENTES	0	4.760
641	CURSOS	0	8.720

---

<b>Suma proyecto:</b>	<b>18459</b>	<b>0</b>	<b>16.380</b>
-----------------------	--------------	----------	---------------

<b>Suma unidad:</b>	<b>0071</b>	<b>18.000</b>	<b>16.380</b>
---------------------	-------------	---------------	---------------

Unidad: (007P) CENTRO DE ESTUDIOS ECONÓMICOS Y EMPRESARIALES

<b>Proyecto:</b>	<b>18235 ACTIVIDADES FORMATIVAS - CEEE</b>	<u>Ingresos</u>	<u>Gastos</u>
641	CURSOS	0	16.808
311	PRECIOS PUBLICOS ENSEÑANZA NO REGLADA	20.750	0
480	BECAS Y AYUDAS A LOS ESTUDIANTES	0	2.075

---

<b>Suma proyecto:</b>	<b>18235</b>	<b>20.750</b>	<b>18.883</b>
-----------------------	--------------	---------------	---------------

<b>Suma unidad:</b>	<b>007P</b>	<b>20.750</b>	<b>18.883</b>
---------------------	-------------	---------------	---------------

Unidad: (0094) PROMOCIÓN EDUCATIVA

<b>Proyecto:</b>	<b>18502 ESTUDIOS PROPIOS</b>	<u>Ingresos</u>	<u>Gastos</u>
220	MATERIAL DE OFICINA	0	700
220	MATERIAL DE OFICINA	0	500
231	LOCOMOCION	0	1.500
221	SUMINISTROS	0	600
226	GASTOS DIVERSOS	0	1.000
625	SERVICIOS UNIVERSITARIOS	0	800
230	DIETAS	0	700

---

<b>Suma proyecto:</b>	<b>18502</b>	<b>0</b>	<b>5.800</b>
-----------------------	--------------	----------	--------------

<b>Suma unidad:</b>	<b>0094</b>	<b>0</b>	<b>5.800</b>
---------------------	-------------	----------	--------------

Unidad: (00AT) CENTRO DE ESTUDIOS PRÓXIMO ORIENTE Y ANTIGÜEDAD TARDÍA



<b>Proyecto:</b> 25094 FUNCIONAMIENTO BÁSICO CENTRO PRÓXIMO ORIENTE Y ANTIGÜEDAD TARDÍA	<u>Ingresos</u>	<u>Gastos</u>
220 MATERIAL DE OFICINA	0	100
311 PRECIOS PUBLICOS ENSEÑANZA NO REGLADA	40.000	0
480 BECAS Y AYUDAS A LOS ESTUDIANTES	0	4.000
226 GASTOS DIVERSOS	0	300
621 CURSOS	0	1.500
230 DIETAS	0	500
231 LOCOMOCION	0	500
621 CURSOS	0	500
220 MATERIAL DE OFICINA	0	800
641 CURSOS	0	27.000
621 CURSOS	0	1.200
<b>Suma proyecto: 25094</b>	<b>40.000</b>	<b>36.400</b>
<b>Suma unidad: 00AT</b>	<b>40.000</b>	<b>36.400</b>

Unidad: (00BS) CENTRO DE ESTUDIOS EN BIODERECHO, ÉTICA Y SALUD (CEBES)

<b>Proyecto:</b> 25137 CURSOS DE CENTRO DE ESTUDIOS DE BIODERECHO, ÉTICA Y SALUD	<u>Ingresos</u>	<u>Gastos</u>
480 BECAS Y AYUDAS A LOS ESTUDIANTES	0	200
231 LOCOMOCION	0	200
220 MATERIAL DE OFICINA	0	200
226 GASTOS DIVERSOS	0	200
230 DIETAS	0	200
641 CURSOS	0	820
311 PRECIOS PUBLICOS ENSEÑANZA NO REGLADA	2.000	0
<b>Suma proyecto: 25137</b>	<b>2.000</b>	<b>1.820</b>
<b>Suma unidad: 00BS</b>	<b>2.000</b>	<b>1.820</b>

Unidad: (00PE) ESCUELA DE PRÁCTICA ENFERMERA



<b>Proyecto: 18719 GASTOS DE FUNCIONAMIENTO ESCUELA DE PRÁCTICA ENFERMERA</b>		<u>Ingresos</u>	<u>Gastos</u>
641	CURSOS	0	18.161
120	FUNCIONARIOS DOCENTES	0	5.139
480	BECAS Y AYUDAS A LOS ESTUDIANTES	0	3.000
311	PRECIOS PUBLICOS ENSEÑANZA NO REGLADA	30.000	0
220	MATERIAL DE OFICINA	0	1.000
<b>Suma proyecto: 18719</b>		<b>30.000</b>	<b>27.300</b>
<b>Suma unidad: 00PE</b>		<b>30.000</b>	<b>27.300</b>

Unidad: (00UI) UNIDAD DE INNOVACIÓN

<b>Proyecto: 18170 EVALUACIÓN COMPETENCIA TIC</b>		<u>Ingresos</u>	<u>Gastos</u>
226	GASTOS DIVERSOS	0	800
<b>Suma proyecto: 18170</b>		<b>0</b>	<b>800</b>

<b>Proyecto: 18666 FUNCIONAMIENTO GENERAL UNIDAD INNOVACIÓN</b>		<u>Ingresos</u>	<u>Gastos</u>
220	MATERIAL DE OFICINA	0	760
231	LOCOMOCION	0	766
230	DIETAS	0	600
645	SERVICIOS UNIVERSITARIOS	0	55.120
<b>Suma proyecto: 18666</b>		<b>0</b>	<b>57.246</b>

<b>Proyecto: 25016 Grupos de Innovación Docente</b>		<u>Ingresos</u>	<u>Gastos</u>
645	SERVICIOS UNIVERSITARIOS	0	200.000
<b>Suma proyecto: 25016</b>		<b>0</b>	<b>200.000</b>

<b>Proyecto: 25065 Fondos Bibliograficos</b>		<u>Ingresos</u>	<u>Gastos</u>
625	SERVICIOS UNIVERSITARIOS	0	150
<b>Suma proyecto: 25065</b>		<b>0</b>	<b>150</b>
<b>Suma unidad: 00UI</b>		<b>0</b>	<b>258.196</b>



## **Actividades**

# **Vicerrectorado de Economía, Sostenibilidad y Ciencias de la Salud**



**Vicerrectorado: (10) ECONOMÍA, SOSTENIBILIDAD Y CIENCIAS DE LA SALUD**

Unidad: (0016) SERV. GRALES. (ECONOMÍA, SOSTENIB. Y CC SALUD)

<b>Proyecto:</b>		<b><u>Ingresos</u></b>	<b><u>Gastos</u></b>
<b>10155 CONV. CON SMS "PROYECTO PILOTO INCORPORACIÓN OPTICOS OPTOMETRISTAS AL SMS</b>			
755	DEL SERVICIO MURCIANO DE SALUD (S.M.S.)	24.000	0
642	INVESTIGACION SUBVENCIONADA	0	24.000
	<b>Suma proyecto: 10155</b>	<b>24.000</b>	<b>24.000</b>
<b>18720 MATERIAL ORDINARIO NO INVENTARIABLE</b>			
220	MATERIAL DE OFICINA	0	2.500
	<b>Suma proyecto: 18720</b>	<b>0</b>	<b>2.500</b>
<b>18721 TRANSPORTES DE MENSAJERÍA</b>			
223	TRANSPORTES	0	500
	<b>Suma proyecto: 18721</b>	<b>0</b>	<b>500</b>
<b>18722 REUNIONES Y CONFERENCIAS</b>			
226	GASTOS DIVERSOS	0	1.000
	<b>Suma proyecto: 18722</b>	<b>0</b>	<b>1.000</b>
<b>18723 INVERSION NUEVA</b>			
625	SERVICIOS UNIVERSITARIOS	0	1.000
	<b>Suma proyecto: 18723</b>	<b>0</b>	<b>1.000</b>
<b>18823 COMPENSACIÓN COLABORADORES HONORARIOS</b>			
240	GTOS. CTES. BIENES Y SERVICIOS CENTROS Y DPTOS.	0	110.400
	<b>Suma proyecto: 18823</b>	<b>0</b>	<b>110.400</b>
<b>18946 PRACTICUM DE GRADO</b>			
240	GTOS. CTES. BIENES Y SERVICIOS CENTROS Y DPTOS.	0	300.000
	<b>Suma proyecto: 18946</b>	<b>0</b>	<b>300.000</b>
<b>18947 PRACTICUM DE POSGRADO MÁSTER</b>			
240	GTOS. CTES. BIENES Y SERVICIOS CENTROS Y DPTOS.	0	30.000
	<b>Suma proyecto: 18947</b>	<b>0</b>	<b>30.000</b>





<b>Proyecto:</b>	<b>25136 FUNCIONAMIENTO GENERAL SERVICIOS GENERALES</b>	<b><u>Ingresos</u></b>	<b><u>Gastos</u></b>
240	GTOS. CTES. BIENES Y SERVICIOS CENTROS Y DPTOS.	0	500.000
620	DOCENCIA	0	825.000
240	GTOS. CTES. BIENES Y SERVICIOS CENTROS Y DPTOS.	0	20.000
625	SERVICIOS UNIVERSITARIOS	0	25.000
240	GTOS. CTES. BIENES Y SERVICIOS CENTROS Y DPTOS.	0	1.400.000
	<b>Suma proyecto: 25136</b>	<b>0</b>	<b>2.770.000</b>
<b>Proyecto:</b>	<b>25184 PRESUPUESTO PARTICIPATIVO ESTUDIANTES</b>	<b><u>Ingresos</u></b>	<b><u>Gastos</u></b>
645	SERVICIOS UNIVERSITARIOS	0	40.000
	<b>Suma proyecto: 25184</b>	<b>0</b>	<b>40.000</b>
	<b>Suma unidad: 0016</b>	<b>24.000</b>	<b>3.279.400</b>
Unidad: (004A) INFRAESTRUCTURA UNIVERSITARIA			
<b>Proyecto:</b>	<b>10390 CENTRO DE TRANSFERENCIA TECNOLÓGICA (FUENTE ÁLAMO)</b>	<b><u>Ingresos</u></b>	<b><u>Gastos</u></b>
910	AMORTIZACION PRESTAMOS CORTO PLAZO SECTOR PUBLIC	0	41.180
	<b>Suma proyecto: 10390</b>	<b>0</b>	<b>41.180</b>
<b>Proyecto:</b>	<b>10958 PROYECTO #2 "PROYECTO DE INVESTIGACIÓN PARA EL DESARROLLO DE NUEVOS ALIMENTOS E INGREDIENTES Y SUB FUNCIONALIDAD NUTRICIONAL. INDICADORES .."</b>	<b><u>Ingresos</u></b>	<b><u>Gastos</u></b>
910	AMORTIZACION PRESTAMOS CORTO PLAZO SECTOR PUBLIC	0	9.150
	<b>Suma proyecto: 10958</b>	<b>0</b>	<b>9.150</b>
<b>Proyecto:</b>	<b>12585 CENTRO DE INVESTIGACIÓN MULTIDISCIPLINAR EN BIOCENCIAS (PLEIADES)</b>	<b><u>Ingresos</u></b>	<b><u>Gastos</u></b>
910	AMORTIZACION PRESTAMOS CORTO PLAZO SECTOR PUBLIC	0	174.000
	<b>Suma proyecto: 12585</b>	<b>0</b>	<b>174.000</b>
<b>Proyecto:</b>	<b>12714 COMUNIC@2</b>	<b><u>Ingresos</u></b>	<b><u>Gastos</u></b>
910	AMORTIZACION PRESTAMOS CORTO PLAZO SECTOR PUBLIC	0	20.692
	<b>Suma proyecto: 12714</b>	<b>0</b>	<b>20.692</b>
<b>Proyecto:</b>	<b>13772 CONSOLIDACIÓN CTT PARQUE TECNOLOGICO FUENTE ALAMO</b>	<b><u>Ingresos</u></b>	<b><u>Gastos</u></b>
910	AMORTIZACION PRESTAMOS CORTO PLAZO SECTOR PUBLIC	0	25.000
	<b>Suma proyecto: 13772</b>	<b>0</b>	<b>25.000</b>

<b>Proyecto: 13870 PROCES@2</b>	<u>Ingresos</u>	<u>Gastos</u>
910 AMORTIZACION PRESTAMOS CORTO PLAZO SECTOR PUBLIC	0	6.777
310 INTERESES	0	854
<b>Suma proyecto: 13870</b>	<b>0</b>	<b>7.631</b>
<b>Proyecto: 13876 LABCONNECT@2</b>	<u>Ingresos</u>	<u>Gastos</u>
910 AMORTIZACION PRESTAMOS CORTO PLAZO SECTOR PUBLIC	0	10.083
310 INTERESES	0	1.282
<b>Suma proyecto: 13876</b>	<b>0</b>	<b>11.365</b>
<b>Proyecto: 14086 VITALIS. ESPACIO MEDITERRÁNEO DE INVESTIGACIÓN EN RED EN ALIMENTOS Y SALUD</b>	<u>Ingresos</u>	<u>Gastos</u>
910 AMORTIZACION PRESTAMOS CORTO PLAZO SECTOR PUBLIC	0	351.830
310 INTERESES	0	43.401
<b>Suma proyecto: 14086</b>	<b>0</b>	<b>395.231</b>
<b>Proyecto: 14767 SERVICIO</b>	<u>Ingresos</u>	<u>Gastos</u>
910 AMORTIZACION PRESTAMOS CORTO PLAZO SECTOR PUBLIC	0	45.995
<b>Suma proyecto: 14767</b>	<b>0</b>	<b>45.995</b>
<b>Proyecto: 18571 SUMINISTRO DE MATERIAL ORDINARIO, NO INVENTARIABLE</b>	<u>Ingresos</u>	<u>Gastos</u>
220 MATERIAL DE OFICINA	0	8.001
<b>Suma proyecto: 18571</b>	<b>0</b>	<b>8.001</b>
<b>Proyecto: 18572 ADQUISICIÓN DE REGLAMENTOS, NORMATIVA Y PUBLICACIONES</b>	<u>Ingresos</u>	<u>Gastos</u>
220 MATERIAL DE OFICINA	0	1.000
<b>Suma proyecto: 18572</b>	<b>0</b>	<b>1.000</b>
<b>Proyecto: 18573 ADQUISICIÓN DE MATERIAL INFORMÁTICO NO INVENTARIABLE</b>	<u>Ingresos</u>	<u>Gastos</u>
220 MATERIAL DE OFICINA	0	4.000
<b>Suma proyecto: 18573</b>	<b>0</b>	<b>4.000</b>
<b>Proyecto: 18574 OTROS SUMINISTROS</b>	<u>Ingresos</u>	<u>Gastos</u>
221 SUMINISTROS	0	7.000
<b>Suma proyecto: 18574</b>	<b>0</b>	<b>7.000</b>
<b>Proyecto: 18575 ESTUDIOS, INFORMES Y PROYECTOS</b>	<u>Ingresos</u>	<u>Gastos</u>
227 TRABAJOS REALIZADOS POR OTRAS EMPRESAS Y PROFES.	0	120.000
<b>Suma proyecto: 18575</b>	<b>0</b>	<b>120.000</b>



<b>Proyecto: 18580 SEGURIDAD ACTIVA</b>	<u>Ingresos</u>	<u>Gastos</u>
627 PLANES INTEGRALES	0	87.000
<b>Suma proyecto: 18580</b>	<b>0</b>	<b>87.000</b>
<b>Proyecto: 18581 SEGURIDAD PASIVA</b>	<u>Ingresos</u>	<u>Gastos</u>
627 PLANES INTEGRALES	0	32.000
<b>Suma proyecto: 18581</b>	<b>0</b>	<b>32.000</b>
<b>Proyecto: 18582 SEGURIDAD ANTI-INTRUSIÓN</b>	<u>Ingresos</u>	<u>Gastos</u>
627 PLANES INTEGRALES	0	7.000
<b>Suma proyecto: 18582</b>	<b>0</b>	<b>7.000</b>
<b>Proyecto: 18727 AMORTIZACIÓN PRESTAMOS C/P CARM</b>	<u>Ingresos</u>	<u>Gastos</u>
910 AMORTIZACION PRESTAMOS CORTO PLAZO SECTOR PUBLIC	0	330.969
<b>Suma proyecto: 18727</b>	<b>0</b>	<b>330.969</b>
<b>Proyecto: 25074 OBRAS DE SEGURIDAD</b>	<u>Ingresos</u>	<u>Gastos</u>
627 PLANES INTEGRALES	0	130.000
<b>Suma proyecto: 25074</b>	<b>0</b>	<b>130.000</b>
<b>Proyecto: 25076 ACCESIBILIDAD</b>	<u>Ingresos</u>	<u>Gastos</u>
627 PLANES INTEGRALES	0	82.000
<b>Suma proyecto: 25076</b>	<b>0</b>	<b>82.000</b>
<b>Proyecto: 25077 SOCIALIZACIÓN</b>	<u>Ingresos</u>	<u>Gastos</u>
627 PLANES INTEGRALES	0	25.000
<b>Suma proyecto: 25077</b>	<b>0</b>	<b>25.000</b>
<b>Proyecto: 25078 INTEGRACIÓN</b>	<u>Ingresos</u>	<u>Gastos</u>
627 PLANES INTEGRALES	0	5.000
<b>Suma proyecto: 25078</b>	<b>0</b>	<b>5.000</b>
<b>Proyecto: 25079 PUESTA EN MARCHA DEL COMPLEJO PLEIADES-VITALyS</b>	<u>Ingresos</u>	<u>Gastos</u>
627 PLANES INTEGRALES	0	300.000
<b>Suma proyecto: 25079</b>	<b>0</b>	<b>300.000</b>
<b>Proyecto: 25080 PUESTA EN MARCHA DEL AURED</b>	<u>Ingresos</u>	<u>Gastos</u>
627 PLANES INTEGRALES	0	80.000
<b>Suma proyecto: 25080</b>	<b>0</b>	<b>80.000</b>

<b>Proyecto:</b>	<b>25081 PUESTA EN MARCHA NUEVOS ESPACIOS EN ESPINARDO</b>	<b><u>Ingresos</u></b>	<b><u>Gastos</u></b>
	627 PLANES INTEGRALES	0	330.000
	<b>Suma proyecto: 25081</b>	<b>0</b>	<b>330.000</b>
<b>Proyecto:</b>	<b>25082 FUNCIONAMIENTO OPERATIVO DEL CAMPUS DE ESPINARDO</b>	<b><u>Ingresos</u></b>	<b><u>Gastos</u></b>
	627 PLANES INTEGRALES	0	1.167.497
	<b>Suma proyecto: 25082</b>	<b>0</b>	<b>1.167.497</b>
<b>Proyecto:</b>	<b>25083 EQUIPAMIENTO EN CAMPUS DE ESPINARDO</b>	<b><u>Ingresos</u></b>	<b><u>Gastos</u></b>
	627 PLANES INTEGRALES	0	274.440
	<b>Suma proyecto: 25083</b>	<b>0</b>	<b>274.440</b>
<b>Proyecto:</b>	<b>25087 CUMPLIMIENTO DE NORMATIVA EN CLIMATIZACIÓN</b>	<b><u>Ingresos</u></b>	<b><u>Gastos</u></b>
	627 PLANES INTEGRALES	0	101.300
	<b>Suma proyecto: 25087</b>	<b>0</b>	<b>101.300</b>
<b>Proyecto:</b>	<b>25088 CUMPLIMIENTO DE NORMATIVA EN ELECTROMECÁNICA</b>	<b><u>Ingresos</u></b>	<b><u>Gastos</u></b>
	627 PLANES INTEGRALES	0	110.000
	<b>Suma proyecto: 25088</b>	<b>0</b>	<b>110.000</b>
<b>Proyecto:</b>	<b>25089 CUMPLIMIENTO DE NORMATIVA EN INSTALACIONES DE ELECTRICIDAD</b>	<b><u>Ingresos</u></b>	<b><u>Gastos</u></b>
	627 PLANES INTEGRALES	0	296.000
	<b>Suma proyecto: 25089</b>	<b>0</b>	<b>296.000</b>
<b>Proyecto:</b>	<b>25090 GASES</b>	<b><u>Ingresos</u></b>	<b><u>Gastos</u></b>
	627 PLANES INTEGRALES	0	20.000
	<b>Suma proyecto: 25090</b>	<b>0</b>	<b>20.000</b>
<b>Proyecto:</b>	<b>25091 ASCENSORES</b>	<b><u>Ingresos</u></b>	<b><u>Gastos</u></b>
	627 PLANES INTEGRALES	0	65.000
	<b>Suma proyecto: 25091</b>	<b>0</b>	<b>65.000</b>
<b>Proyecto:</b>	<b>25092 EFICIENCIA ENERGÉTICA Y GESTIÓN INTELIGENTE</b>	<b><u>Ingresos</u></b>	<b><u>Gastos</u></b>
	627 PLANES INTEGRALES	0	120.000
	<b>Suma proyecto: 25092</b>	<b>0</b>	<b>120.000</b>
<b>Proyecto:</b>	<b>25093 ENERGIAS RENOVABLES</b>	<b><u>Ingresos</u></b>	<b><u>Gastos</u></b>
	627 PLANES INTEGRALES	0	65.000
	<b>Suma proyecto: 25093</b>	<b>0</b>	<b>65.000</b>



<b>Proyecto:</b>	<b>25096 PUESTA EN MARCHA DE NUEVOS EDIFICIOS</b>	<b><u>Ingresos</u></b>	<b><u>Gastos</u></b>
	627 PLANES INTEGRALES	0	40.000
	<b>Suma proyecto: 25096</b>	<b>0</b>	<b>40.000</b>
<b>Proyecto:</b>	<b>25097 FUNCIONAMIENTO OPERATIVO DE LOS CAMPUS</b>	<b><u>Ingresos</u></b>	<b><u>Gastos</u></b>
	627 PLANES INTEGRALES	0	112.000
	<b>Suma proyecto: 25097</b>	<b>0</b>	<b>112.000</b>
<b>Proyecto:</b>	<b>25098 EQUIPAMIENTO EN LOS CAMPUS DE SAN JAVIER, LORCA Y FUENTE ÁLAMO</b>	<b><u>Ingresos</u></b>	<b><u>Gastos</u></b>
	627 PLANES INTEGRALES	0	28.000
	<b>Suma proyecto: 25098</b>	<b>0</b>	<b>28.000</b>
<b>Proyecto:</b>	<b>25106 ACTUACIONES EN EDIFICACIÓN EN EL CAMPUS DE MURCIA</b>	<b><u>Ingresos</u></b>	<b><u>Gastos</u></b>
	627 PLANES INTEGRALES	0	55.000
	<b>Suma proyecto: 25106</b>	<b>0</b>	<b>55.000</b>
<b>Proyecto:</b>	<b>25107 FUNCIONAMIENTO OPERATIVO DE LOS CAMPUS</b>	<b><u>Ingresos</u></b>	<b><u>Gastos</u></b>
	627 PLANES INTEGRALES	0	166.700
	<b>Suma proyecto: 25107</b>	<b>0</b>	<b>166.700</b>
<b>Proyecto:</b>	<b>25108 EQUIPAMIENTO -CAMPUS DE MURCIA</b>	<b><u>Ingresos</u></b>	<b><u>Gastos</u></b>
	627 PLANES INTEGRALES	0	57.000
	<b>Suma proyecto: 25108</b>	<b>0</b>	<b>57.000</b>
<b>Proyecto:</b>	<b>25109 INSTALACIONES</b>	<b><u>Ingresos</u></b>	<b><u>Gastos</u></b>
	627 PLANES INTEGRALES	0	50.000
	<b>Suma proyecto: 25109</b>	<b>0</b>	<b>50.000</b>
<b>Proyecto:</b>	<b>25110 URBANISMO</b>	<b><u>Ingresos</u></b>	<b><u>Gastos</u></b>
	627 PLANES INTEGRALES	0	35.000
	<b>Suma proyecto: 25110</b>	<b>0</b>	<b>35.000</b>
<b>Proyecto:</b>	<b>25111 ADAPTACIÓN DE ESPACIOS</b>	<b><u>Ingresos</u></b>	<b><u>Gastos</u></b>
	627 PLANES INTEGRALES	0	6.500
	<b>Suma proyecto: 25111</b>	<b>0</b>	<b>6.500</b>
<b>Proyecto:</b>	<b>25112 CONTENERIZACIÓN</b>	<b><u>Ingresos</u></b>	<b><u>Gastos</u></b>
	627 PLANES INTEGRALES	0	28.000
	<b>Suma proyecto: 25112</b>	<b>0</b>	<b>28.000</b>



<b>Proyecto:</b> 25113 REFORESTACIÓN	<u>Ingresos</u>	<u>Gastos</u>
627 PLANES INTEGRALES	0	30.000
<b>Suma proyecto:</b> 25113	<b>0</b>	<b>30.000</b>
<b>Proyecto:</b> 25114 AMPLIACIÓN DE ZONAS VERDES	<u>Ingresos</u>	<u>Gastos</u>
627 PLANES INTEGRALES	0	30.000
<b>Suma proyecto:</b> 25114	<b>0</b>	<b>30.000</b>
<b>Proyecto:</b> 25115 INFORMACIÓN	<u>Ingresos</u>	<u>Gastos</u>
649 OTROS	0	3.000
<b>Suma proyecto:</b> 25115	<b>0</b>	<b>3.000</b>
<b>Proyecto:</b> 25116 SENSIBILIZACIÓN	<u>Ingresos</u>	<u>Gastos</u>
649 OTROS	0	18.260
<b>Suma proyecto:</b> 25116	<b>0</b>	<b>18.260</b>
<b>Proyecto:</b> 25121 DIFUSIÓN	<u>Ingresos</u>	<u>Gastos</u>
649 OTROS	0	16.900
<b>Suma proyecto:</b> 25121	<b>0</b>	<b>16.900</b>
<b>Suma unidad:</b> 004A	<b>0</b>	<b>5.174.811</b>
Unidad: (004D) MANTENIMIENTO		
<b>Proyecto:</b> 2502 OBRAS DE REPOSICION	<u>Ingresos</u>	<u>Gastos</u>
636 ADMINISTRACION GENERAL	0	64.000
<b>Suma proyecto:</b> 2502	<b>0</b>	<b>64.000</b>
<b>Proyecto:</b> 2503 REPOSICIÓN EQUIPAMIENTO	<u>Ingresos</u>	<u>Gastos</u>
636 ADMINISTRACION GENERAL	0	67.820
<b>Suma proyecto:</b> 2503	<b>0</b>	<b>67.820</b>
<b>Proyecto:</b> 18529 MANTENIMIENTO DE CLIMATIZACIÓN	<u>Ingresos</u>	<u>Gastos</u>
213 MAQUINARIA, INSTALACIONES Y UTILLAJE	0	284.298
<b>Suma proyecto:</b> 18529	<b>0</b>	<b>284.298</b>
<b>Proyecto:</b> 18531 MANTENIMIENTO DE ELECTRICIDAD	<u>Ingresos</u>	<u>Gastos</u>
212 EDIFICIOS Y OTRAS CONSTRUCCIONES	0	368.010
<b>Suma proyecto:</b> 18531	<b>0</b>	<b>368.010</b>



<b>Proyecto:</b>	<b>18532 MANTENIMIENTO DE FONTANERIA</b>	<b><u>Ingresos</u></b>	<b><u>Gastos</u></b>
212	EDIFICIOS Y OTRAS CONSTRUCCIONES	0	203.000
	<b>Suma proyecto:</b>	<b>18532</b>	<b>0</b>
			<b>203.000</b>
<b>Proyecto:</b>	<b>18533 MANTENIMIENTO DE AGUA PURIFICADA, COMPRESORES, BOMBAS DE VACÍO, BOMBAS DE PRESIÓN</b>	<b><u>Ingresos</u></b>	<b><u>Gastos</u></b>
212	EDIFICIOS Y OTRAS CONSTRUCCIONES	0	134.739
	<b>Suma proyecto:</b>	<b>18533</b>	<b>0</b>
			<b>134.739</b>
<b>Proyecto:</b>	<b>18534 MANTENIMIENTO DE CARPINTERÍA</b>	<b><u>Ingresos</u></b>	<b><u>Gastos</u></b>
212	EDIFICIOS Y OTRAS CONSTRUCCIONES	0	113.906
	<b>Suma proyecto:</b>	<b>18534</b>	<b>0</b>
			<b>113.906</b>
<b>Proyecto:</b>	<b>18535 MANTENIMIENTO DE ALBAÑILERIA</b>	<b><u>Ingresos</u></b>	<b><u>Gastos</u></b>
212	EDIFICIOS Y OTRAS CONSTRUCCIONES	0	303.020
	<b>Suma proyecto:</b>	<b>18535</b>	<b>0</b>
			<b>303.020</b>
<b>Proyecto:</b>	<b>18536 MANTENIMIENTO DE AUDIOVISUALES</b>	<b><u>Ingresos</u></b>	<b><u>Gastos</u></b>
212	EDIFICIOS Y OTRAS CONSTRUCCIONES	0	67.680
	<b>Suma proyecto:</b>	<b>18536</b>	<b>0</b>
			<b>67.680</b>
<b>Proyecto:</b>	<b>18537 MANTENIMIENTO DE PINTURA</b>	<b><u>Ingresos</u></b>	<b><u>Gastos</u></b>
212	EDIFICIOS Y OTRAS CONSTRUCCIONES	0	110.000
	<b>Suma proyecto:</b>	<b>18537</b>	<b>0</b>
			<b>110.000</b>
<b>Proyecto:</b>	<b>18538 MANTENIMIENTO DE CRISTALERÍA</b>	<b><u>Ingresos</u></b>	<b><u>Gastos</u></b>
212	EDIFICIOS Y OTRAS CONSTRUCCIONES	0	21.150
	<b>Suma proyecto:</b>	<b>18538</b>	<b>0</b>
			<b>21.150</b>
<b>Proyecto:</b>	<b>18539 MANTENIMIENTO SEGURIDAD CONTRA INCENDIOS</b>	<b><u>Ingresos</u></b>	<b><u>Gastos</u></b>
212	EDIFICIOS Y OTRAS CONSTRUCCIONES	0	79.222
	<b>Suma proyecto:</b>	<b>18539</b>	<b>0</b>
			<b>79.222</b>
<b>Proyecto:</b>	<b>18540 MANTENIMIENTO DE LEGIONELA</b>	<b><u>Ingresos</u></b>	<b><u>Gastos</u></b>
212	EDIFICIOS Y OTRAS CONSTRUCCIONES	0	162.200
	<b>Suma proyecto:</b>	<b>18540</b>	<b>0</b>
			<b>162.200</b>
<b>Proyecto:</b>	<b>18543 MANTENIMIENTO DE ELECTROMECÁNICA</b>	<b><u>Ingresos</u></b>	<b><u>Gastos</u></b>
212	EDIFICIOS Y OTRAS CONSTRUCCIONES	0	78.578
	<b>Suma proyecto:</b>	<b>18543</b>	<b>0</b>
			<b>78.578</b>

<b>Proyecto:</b>	<b>18544 MANTENIMIENTO DE GASES</b>	<b><u>Ingresos</u></b>	<b><u>Gastos</u></b>
	212 EDIFICIOS Y OTRAS CONSTRUCCIONES	0	109.000
	<b>Suma proyecto:</b>	<b>18544</b>	<b>0 109.000</b>
<b>Proyecto:</b>	<b>18545 MANTENIMIENTO DE ENERGÍA Y CONSUMO</b>	<b><u>Ingresos</u></b>	<b><u>Gastos</u></b>
	212 EDIFICIOS Y OTRAS CONSTRUCCIONES	0	87.340
	<b>Suma proyecto:</b>	<b>18545</b>	<b>0 87.340</b>
<b>Proyecto:</b>	<b>18547 MANTENIMIENTO DE SERVICIOS EXTERIORES</b>	<b><u>Ingresos</u></b>	<b><u>Gastos</u></b>
	214 ELEMENTOS DE TRANSPORTE	0	21.506
	<b>Suma proyecto:</b>	<b>18547</b>	<b>0 21.506</b>
<b>Proyecto:</b>	<b>18548 MANTENIMIENTO DE VÍA PÚBLICA</b>	<b><u>Ingresos</u></b>	<b><u>Gastos</u></b>
	212 EDIFICIOS Y OTRAS CONSTRUCCIONES	0	33.068
	<b>Suma proyecto:</b>	<b>18548</b>	<b>0 33.068</b>
<b>Proyecto:</b>	<b>18549 MANTENIMIENTO DE RIEGO</b>	<b><u>Ingresos</u></b>	<b><u>Gastos</u></b>
	210 INFRAESTRUCTURA Y BIENES NATURALES	0	204.935
	<b>Suma proyecto:</b>	<b>18549</b>	<b>0 204.935</b>
<b>Proyecto:</b>	<b>18550 MANTENIMIENTO DE TABIQUERÍA Y TECHOS MODULARES</b>	<b><u>Ingresos</u></b>	<b><u>Gastos</u></b>
	212 EDIFICIOS Y OTRAS CONSTRUCCIONES	0	71.542
	<b>Suma proyecto:</b>	<b>18550</b>	<b>0 71.542</b>
<b>Proyecto:</b>	<b>18551 MANTENIMIENTO DE RECOGIDA DE RESIDUOS</b>	<b><u>Ingresos</u></b>	<b><u>Gastos</u></b>
	212 EDIFICIOS Y OTRAS CONSTRUCCIONES	0	296.000
	<b>Suma proyecto:</b>	<b>18551</b>	<b>0 296.000</b>
<b>Proyecto:</b>	<b>18552 MANTENIMIENTO DEL SISTEMA DE CALIDAD Y MEDIO AMBIENTAL</b>	<b><u>Ingresos</u></b>	<b><u>Gastos</u></b>
	216 EQUIPOS PARA PROCESOS DE LA INFORMACION	0	35.000
	<b>Suma proyecto:</b>	<b>18552</b>	<b>0 35.000</b>
<b>Proyecto:</b>	<b>18553 MANTENIMIENTO ASCENSORES</b>	<b><u>Ingresos</u></b>	<b><u>Gastos</u></b>
	213 MAQUINARIA, INSTALACIONES Y UTILLAJE	0	190.350
	<b>Suma proyecto:</b>	<b>18553</b>	<b>0 190.350</b>
<b>Proyecto:</b>	<b>18554 MANTENIMIENTO DEL SIG</b>	<b><u>Ingresos</u></b>	<b><u>Gastos</u></b>
	216 EQUIPOS PARA PROCESOS DE LA INFORMACION	0	80.000
	<b>Suma proyecto:</b>	<b>18554</b>	<b>0 80.000</b>





<b>Proyecto:</b>	<b>18555 MANTENIMIENTO DE DESINFECCIÓN</b>	<b><u>Ingresos</u></b>	<b><u>Gastos</u></b>
	212 EDIFICIOS Y OTRAS CONSTRUCCIONES	0	59.503
	<b>Suma proyecto:</b>	<b>18555</b>	<b>0</b>
			<b>59.503</b>
<b>Proyecto:</b>	<b>18556 OTROS MANTENIMIENTOS</b>	<b><u>Ingresos</u></b>	<b><u>Gastos</u></b>
	212 EDIFICIOS Y OTRAS CONSTRUCCIONES	0	90.000
	<b>Suma proyecto:</b>	<b>18556</b>	<b>0</b>
			<b>90.000</b>
<b>Proyecto:</b>	<b>18557 SUMINISTRO ENERGÍA</b>	<b><u>Ingresos</u></b>	<b><u>Gastos</u></b>
	221 SUMINISTROS	0	3.500.000
	<b>Suma proyecto:</b>	<b>18557</b>	<b>0</b>
			<b>3.500.000</b>
<b>Proyecto:</b>	<b>18558 SUMINISTRO DE AGUA</b>	<b><u>Ingresos</u></b>	<b><u>Gastos</u></b>
	221 SUMINISTROS	0	430.000
	<b>Suma proyecto:</b>	<b>18558</b>	<b>0</b>
			<b>430.000</b>
<b>Proyecto:</b>	<b>18559 SUMINISTRO GAS</b>	<b><u>Ingresos</u></b>	<b><u>Gastos</u></b>
	221 SUMINISTROS	0	280.000
	<b>Suma proyecto:</b>	<b>18559</b>	<b>0</b>
			<b>280.000</b>
<b>Proyecto:</b>	<b>18560 SUMINISTRO COMBUSTIBLE</b>	<b><u>Ingresos</u></b>	<b><u>Gastos</u></b>
	221 SUMINISTROS	0	52.000
	<b>Suma proyecto:</b>	<b>18560</b>	<b>0</b>
			<b>52.000</b>
<b>Proyecto:</b>	<b>18561 SERVICIO DE MUDANZAS</b>	<b><u>Ingresos</u></b>	<b><u>Gastos</u></b>
	223 TRANSPORTES	0	241.538
	<b>Suma proyecto:</b>	<b>18561</b>	<b>0</b>
			<b>241.538</b>
<b>Proyecto:</b>	<b>18562 SUMINISTRO OTROS</b>	<b><u>Ingresos</u></b>	<b><u>Gastos</u></b>
	223 TRANSPORTES	0	34.776
	<b>Suma proyecto:</b>	<b>18562</b>	<b>0</b>
			<b>34.776</b>
<b>Proyecto:</b>	<b>18563 IMPUESTOS ESTATALES</b>	<b><u>Ingresos</u></b>	<b><u>Gastos</u></b>
	225 TRIBUTOS	0	1
	<b>Suma proyecto:</b>	<b>18563</b>	<b>0</b>
			<b>1</b>
<b>Proyecto:</b>	<b>18564 IMPUESTOS AUTONÓMICOS</b>	<b><u>Ingresos</u></b>	<b><u>Gastos</u></b>
	225 TRIBUTOS	0	1
	<b>Suma proyecto:</b>	<b>18564</b>	<b>0</b>
			<b>1</b>



<b>Proyecto: 18565 IMPUESTOS LOCALES</b>	<u>Ingresos</u>	<u>Gastos</u>
225 TRIBUTOS	0	1
<b>Suma proyecto: 18565</b>	<b>0</b>	<b>1</b>
<b>Proyecto: 18566 LIMPIEZA Y ASEO</b>	<u>Ingresos</u>	<u>Gastos</u>
227 TRABAJOS REALIZADOS POR OTRAS EMPRESAS Y PROFES.	0	6.107.000
<b>Suma proyecto: 18566</b>	<b>0</b>	<b>6.107.000</b>
<b>Proyecto: 18567 ESTUDIOS Y TRABAJOS TÉCNICOS</b>	<u>Ingresos</u>	<u>Gastos</u>
227 TRABAJOS REALIZADOS POR OTRAS EMPRESAS Y PROFES.	0	3.000
<b>Suma proyecto: 18567</b>	<b>0</b>	<b>3.000</b>
<b>Proyecto: 18574 OTROS SUMINISTROS</b>	<u>Ingresos</u>	<u>Gastos</u>
227 TRABAJOS REALIZADOS POR OTRAS EMPRESAS Y PROFES.	0	2.000
<b>Suma proyecto: 18574</b>	<b>0</b>	<b>2.000</b>
<b>Proyecto: 18701 MANTENIMIENTO DE JARDINERIA</b>	<u>Ingresos</u>	<u>Gastos</u>
210 INFRAESTRUCTURA Y BIENES NATURALES	0	307.169
<b>Suma proyecto: 18701</b>	<b>0</b>	<b>307.169</b>
<b>Proyecto: 18702 MANTENIMIENTO EN CERRAJERIA</b>	<u>Ingresos</u>	<u>Gastos</u>
212 EDIFICIOS Y OTRAS CONSTRUCCIONES	0	113.465
<b>Suma proyecto: 18702</b>	<b>0</b>	<b>113.465</b>
<b>Proyecto: 25123 PUESTA EN MARCHA EDIFICACIONES</b>	<u>Ingresos</u>	<u>Gastos</u>
212 EDIFICIOS Y OTRAS CONSTRUCCIONES	0	50.000
<b>Suma proyecto: 25123</b>	<b>0</b>	<b>50.000</b>
<b>Proyecto: 25125 OCAS</b>	<u>Ingresos</u>	<u>Gastos</u>
212 EDIFICIOS Y OTRAS CONSTRUCCIONES	0	70.100
<b>Suma proyecto: 25125</b>	<b>0</b>	<b>70.100</b>
<b>Suma unidad: 004D</b>	<b>0</b>	<b>14.526.918</b>

Unidad: (00AC) ÁREA DE CONTRATACIÓN

<b>Proyecto: 18525 GASTOS DE FUNCIONAMIENTO ÁREA DE CONTRATACIÓN, PATRIMONIO Y SERVICIOS</b>		<u>Ingresos</u>	<u>Gastos</u>
213	MAQUINARIA, INSTALACIONES Y UTILLAJE	0	8.000
222	COMUNICACIONES	0	140.000
214	ELEMENTOS DE TRANSPORTE	0	3.050
224	PRIMAS DE SEGUROS	0	205.000
221	SUMINISTROS	0	2.600
221	SUMINISTROS	0	105.000
224	PRIMAS DE SEGUROS	0	30.000
221	SUMINISTROS	0	3.750
212	EDIFICIOS Y OTRAS CONSTRUCCIONES	0	608
227	TRABAJOS REALIZADOS POR OTRAS EMPRESAS Y PROFES.	0	1.027.500
230	DIETAS	0	500
231	LOCOMOCION	0	500
226	GASTOS DIVERSOS	0	500
220	MATERIAL DE OFICINA	0	2.000
220	MATERIAL DE OFICINA	0	200
636	ADMINISTRACION GENERAL	0	2.000
225	TRIBUTOS	0	8.400
<b>Suma proyecto: 18525</b>		<b>0</b>	<b>1.539.608</b>
<b>Suma unidad: 00AC</b>		<b>0</b>	<b>1.539.608</b>

Unidad: (00CS) CAMPUS CIENCIAS DE LA SALUD

<b>Proyecto: 16469 "CONVENIO DE COLABORACIÓN ENTRE LA FFIS Y LA UMU PARA LA FINALIZACIÓN DE OBRAS Y ADECUACIÓN DE ESPACIOS Y PUESTA EN MARCHA DE LABORATORIOS DE INVESTIGACIÓN BIOMÉDICA EN EL CAMPUS DE CC. DE LA SALUD DE LA UMU"</b>		<u>Ingresos</u>	<u>Gastos</u>
756	DE FUNDACIONES C.A.R.M.	3.100.000	0
627	PLANES INTEGRALES	0	3.100.000
<b>Suma proyecto: 16469</b>		<b>3.100.000</b>	<b>3.100.000</b>

**Proyecto: 18724 MEJORA DE LAS INFRAESTRUCTURAS EN EL EEES: CONSTRUCCIÓN EDIFICIO LABORATORIOS PRÁCTICAS Y AULARIO EN CAMPUS DE CIENCIAS DE LA SALUD**

750	DE LA COMUNIDAD AUTONOMA DE LA REGION DE MURCIA	2.563.522	0
627	PLANES INTEGRALES	0	5.340.478

---

Suma proyecto: 18724 2.563.522 5.340.478

**Proyecto: 25133 ADICIONALES Y CIENCIAS DE LA SALUD**

627	PLANES INTEGRALES	0	84.461
-----	-------------------	---	--------

---

Suma proyecto: 25133 0 84.461

Suma unidad: 00CS 5.663.522 8.524.939

Unidad: (00GE) ÁREA DE GESTIÓN ECONÓMICA

**Proyecto: 18622 FUNCIONAMIENTO GENERAL DEL ÁREA DE GESTIÓN ECONÓMICA**

212	EDIFICIOS Y OTRAS CONSTRUCCIONES	0	15.000
220	MATERIAL DE OFICINA	0	1.200
636	ADMINISTRACION GENERAL	0	5.600
231	LOCOMOCION	0	666
213	MAQUINARIA, INSTALACIONES Y UTILLAJE	0	4.000
230	DIETAS	0	1.250
226	GASTOS DIVERSOS	0	800
220	MATERIAL DE OFICINA	0	4.000

---

Suma proyecto: 18622 0 32.516

**Proyecto: 18623 DESPLIEGUE E-LARA**

226	GASTOS DIVERSOS	0	2.000
-----	-----------------	---	-------

---

Suma proyecto: 18623 0 2.000

**Proyecto: 18624 CONTABILIDAD ANALÍTICA**

231	LOCOMOCION	0	583
230	DIETAS	0	1.333
226	GASTOS DIVERSOS	0	3.000
227	TRABAJOS REALIZADOS POR OTRAS EMPRESAS Y PROFES.	0	55.000

---

Suma proyecto: 18624 0 59.916

Suma unidad: 00GE 0 94.432



Unidad: (00RH) RECURSOS HUMANOS

<b>Proyecto:</b> 18111 FUNCIONAMIENTO GENERAL DE LA UNIDAD (RRHH)	<u>Ingresos</u>	<u>Gastos</u>
202 ARRENDAMIENTOS DE EDIFICIOS Y OTRAS CONSTRUCCIONES	0	20.600
220 MATERIAL DE OFICINA	0	23.000
636 ADMINISTRACION GENERAL	0	4.000
220 MATERIAL DE OFICINA	0	2.000
231 LOCOMOCION	0	270
230 DIETAS	0	120
<b>Suma proyecto: 18111</b>	<b>0</b>	<b>49.990</b>
<b>Suma unidad: 00RH</b>	<b>0</b>	<b>49.990</b>

Unidad: (00SP) SERVICIO DE PREVENCIÓN

<b>Proyecto:</b> 18758 VIGILANCIA DE LA SALUD A LOS TRABAJADORES DE LA UNIVERSIDAD DE MURCIA	<u>Ingresos</u>	<u>Gastos</u>
221 SUMINISTROS	0	7.000
227 TRABAJOS REALIZADOS POR OTRAS EMPRESAS Y PROFES.	0	40.000
<b>Suma proyecto: 18758</b>	<b>0</b>	<b>47.000</b>
<b>Proyecto:</b> 18759 ACTIVIDADES DE PREVENCIÓN Y PROMOCIÓN DE LA SALUD	<u>Ingresos</u>	<u>Gastos</u>
221 SUMINISTROS	0	2.000
<b>Suma proyecto: 18759</b>	<b>0</b>	<b>2.000</b>
<b>Proyecto:</b> 18760 ANALISIS DE LOS RECURSOS DISPONIBLES EN LA UMU EN PREVENCIÓN Y PROMOCIÓN DE LA SALUD	<u>Ingresos</u>	<u>Gastos</u>
227 TRABAJOS REALIZADOS POR OTRAS EMPRESAS Y PROFES.	0	4.000
<b>Suma proyecto: 18760</b>	<b>0</b>	<b>4.000</b>
<b>Proyecto:</b> 18764 REALIZAR UN ESTUDIO TRANSVERSAL PARA CONOCER EL ESTADO DE SALUD Y LOS PRINCIPALES RIESGOS PARA LA SALUD DE LA POBLACIÓN UNIVERISITARIA DE PAS Y PDI	<u>Ingresos</u>	<u>Gastos</u>
227 TRABAJOS REALIZADOS POR OTRAS EMPRESAS Y PROFES.	0	10.000
<b>Suma proyecto: 18764</b>	<b>0</b>	<b>10.000</b>
<b>Proyecto:</b> 18768 EVALUACIÓN DE RIESGOS PSICOSOCIALES	<u>Ingresos</u>	<u>Gastos</u>
227 TRABAJOS REALIZADOS POR OTRAS EMPRESAS Y PROFES.	0	6.000
<b>Suma proyecto: 18768</b>	<b>0</b>	<b>6.000</b>



<b>Proyecto:</b>	<b>18770 PLAN DE EMERGENCIAS DEL CAMPUS DE ESPINARDO</b>	<b><u>Ingresos</u></b>	<b><u>Gastos</u></b>
	220 MATERIAL DE OFICINA	0	2.000
	<b>Suma proyecto: 18770</b>	<b>0</b>	<b>2.000</b>
<b>Proyecto:</b>	<b>18774 REALIZAR UNA REUNIÓN INTERNACIONAL SOBRE PRL EN COLABORACIÓN CON LA OMS</b>	<b><u>Ingresos</u></b>	<b><u>Gastos</u></b>
	230 DIETAS	0	1.000
	231 LOCOMOCION	0	1.000
	<b>Suma proyecto: 18774</b>	<b>0</b>	<b>2.000</b>
<b>Proyecto:</b>	<b>18775 BÚSQUEDA DE RECURSOS EXTERNOS PARA FINANCIAR ACTIVIDADES DEL SPRL</b>	<b><u>Ingresos</u></b>	<b><u>Gastos</u></b>
	231 LOCOMOCION	0	1.000
	230 DIETAS	0	1.000
	<b>Suma proyecto: 18775</b>	<b>0</b>	<b>2.000</b>
<b>Proyecto:</b>	<b>18776 EVALUACIONES DE RIESGO E INVESTIGACIÓN DE ACCIDENTES</b>	<b><u>Ingresos</u></b>	<b><u>Gastos</u></b>
	227 TRABAJOS REALIZADOS POR OTRAS EMPRESAS Y PROFES.	0	4.000
	<b>Suma proyecto: 18776</b>	<b>0</b>	<b>4.000</b>
<b>Proyecto:</b>	<b>18777 FORMACIÓN A LOS TRABAJADORES DE LA UMU ANTE SITUACIONES SOBREVENIDAS DURANTE EL AÑO</b>	<b><u>Ingresos</u></b>	<b><u>Gastos</u></b>
	227 TRABAJOS REALIZADOS POR OTRAS EMPRESAS Y PROFES.	0	3.000
	<b>Suma proyecto: 18777</b>	<b>0</b>	<b>3.000</b>
<b>Proyecto:</b>	<b>18778 REALIZACIÓN DEL PLAN DE FORMACIÓN EN PRL</b>	<b><u>Ingresos</u></b>	<b><u>Gastos</u></b>
	227 TRABAJOS REALIZADOS POR OTRAS EMPRESAS Y PROFES.	0	6.000
	<b>Suma proyecto: 18778</b>	<b>0</b>	<b>6.000</b>
<b>Proyecto:</b>	<b>18779 ELABORACIÓN DE MATERIAL DE INFORMACIÓN Y EDUCATIVO EN PRL</b>	<b><u>Ingresos</u></b>	<b><u>Gastos</u></b>
	220 MATERIAL DE OFICINA	0	3.000
	<b>Suma proyecto: 18779</b>	<b>0</b>	<b>3.000</b>
<b>Proyecto:</b>	<b>18780 RECURSOS DE APOYO AL SPRL</b>	<b><u>Ingresos</u></b>	<b><u>Gastos</u></b>
	220 MATERIAL DE OFICINA	0	3.000
	220 MATERIAL DE OFICINA	0	1.000
	227 TRABAJOS REALIZADOS POR OTRAS EMPRESAS Y PROFES.	0	20.000
	<b>Suma proyecto: 18780</b>	<b>0</b>	<b>24.000</b>



<b>Proyecto:</b>	<b>18781 ADQUISICIÓN Y MANTENIMIENTO DE MATERIAL BÁSICO</b>	<b><u>Ingresos</u></b>	<b><u>Gastos</u></b>
227	TRABAJOS REALIZADOS POR OTRAS EMPRESAS Y PROFES.	0	2.000
213	MAQUINARIA, INSTALACIONES Y UTILLAJE	0	4.000
	<b>Suma proyecto: 18781</b>	<b>0</b>	<b>6.000</b>
<b>Proyecto:</b>	<b>18782 FORMACIÓN CONTINUADA DE LOS PROFESIONALES DE PRL</b>	<b><u>Ingresos</u></b>	<b><u>Gastos</u></b>
226	GASTOS DIVERSOS	0	4.000
	<b>Suma proyecto: 18782</b>	<b>0</b>	<b>4.000</b>
<b>Proyecto:</b>	<b>18890 DESFIBRILADORES</b>	<b><u>Ingresos</u></b>	<b><u>Gastos</u></b>
626	ADMINISTRACION GENERAL	0	15.000
	<b>Suma proyecto: 18890</b>	<b>0</b>	<b>15.000</b>
<b>Proyecto:</b>	<b>25131 INICIO DEL MAPA DE EXPOSICIÓN ELECTROMAGNÉTICA DE LA UMU</b>	<b><u>Ingresos</u></b>	<b><u>Gastos</u></b>
227	TRABAJOS REALIZADOS POR OTRAS EMPRESAS Y PROFES.	0	18.000
	<b>Suma proyecto: 25131</b>	<b>0</b>	<b>18.000</b>
	<b>Suma unidad: 00SP</b>	<b>0</b>	<b>158.000</b>



## **Actividades**

# **Vicerrectorado de Transferencia, Emprendimiento y Empleo**





**Vicerrectorado: (11) TRANSFERENCIA, EMPRENDIMIENTO Y EMPLEO**

Unidad: (0013) CENTRO ORIENTACIÓN E INFORMACIÓN DE EMPLEO (COIE)

<b>Proyecto: 15293 "BECAS SANTANDER-CRUE Y CEPYME PRÁCTICAS EN EMPRESA"</b>		<u>Ingresos</u>	<u>Gastos</u>
472	DEL BANCO DE SANTANDER	154.800	0
482	BECAS Y AYUDAS PARA LA INSERCIÓN VIDA LABORAL	0	154.800
<b>Suma proyecto: 15293</b>		<b>154.800</b>	<b>154.800</b>

<b>Proyecto: 18288 FUNCIONAMIENTO GENERAL DEL COIE</b>		<u>Ingresos</u>	<u>Gastos</u>
220	MATERIAL DE OFICINA	0	3.500
226	GASTOS DIVERSOS	0	2.000
222	COMUNICACIONES	0	50
226	GASTOS DIVERSOS	0	400
220	MATERIAL DE OFICINA	0	400
479	DE OTRAS EMPRESAS PRIVADAS	5.900	0
625	SERVICIOS UNIVERSITARIOS	0	6.000
220	MATERIAL DE OFICINA	0	400
227	TRABAJOS REALIZADOS POR OTRAS EMPRESAS Y PROFES.	0	25.000
230	DIETAS	0	2.500
226	GASTOS DIVERSOS	0	4.000
223	TRANSPORTES	0	300
231	LOCOMOCION	0	2.500
<b>Suma proyecto: 18288</b>		<b>5.900</b>	<b>47.050</b>

<b>Proyecto: 18291 BECAS RURALES</b>		<u>Ingresos</u>	<u>Gastos</u>
482	BECAS Y AYUDAS PARA LA INSERCIÓN VIDA LABORAL	0	34.000
474	DE CAJAMAR	25.000	0
<b>Suma proyecto: 18291</b>		<b>25.000</b>	<b>34.000</b>

<b>Proyecto: 18293 ORIENTACIÓN PROFESIONAL: FORMACIÓN EN COMPETENCIAS Y TALLERES DE EMPLEO</b>		<u>Ingresos</u>	<u>Gastos</u>
227	TRABAJOS REALIZADOS POR OTRAS EMPRESAS Y PROFES.	0	50.000
<b>Suma proyecto: 18293</b>		<b>0</b>	<b>50.000</b>

<b>Proyecto:</b>	<b>18295 RECURSOS DIGITALES PARA LA ORIENTACIÓN PROFESIONAL</b>	<b><u>Ingresos</u></b>	<b><u>Gastos</u></b>
227	TRABAJOS REALIZADOS POR OTRAS EMPRESAS Y PROFES.	0	6.000
<b>Suma proyecto: 18295</b>		<b>0</b>	<b>6.000</b>
<b>Proyecto:</b>	<b>18299 OBSERVATORIO DE EMPLEO 1: INSERCIÓN LABORAL DE TÍTULOS DE GRADO</b>	<b><u>Ingresos</u></b>	<b><u>Gastos</u></b>
227	TRABAJOS REALIZADOS POR OTRAS EMPRESAS Y PROFES.	0	8.000
472	DEL BANCO DE SANTANDER	8.000	0
<b>Suma proyecto: 18299</b>		<b>8.000</b>	<b>8.000</b>
<b>Proyecto:</b>	<b>18300 OBSERVATORIO EMPLEO 2: INSERCIÓN LABORAL DE TÍTULOS DE POSGRADOS</b>	<b><u>Ingresos</u></b>	<b><u>Gastos</u></b>
227	TRABAJOS REALIZADOS POR OTRAS EMPRESAS Y PROFES.	0	2.000
472	DEL BANCO DE SANTANDER	2.000	0
<b>Suma proyecto: 18300</b>		<b>2.000</b>	<b>2.000</b>
<b>Proyecto:</b>	<b>18301 OBSERVATORIO EMPLEO 3: ANÁLISIS DEMANDA EMPLEADORES</b>	<b><u>Ingresos</u></b>	<b><u>Gastos</u></b>
227	TRABAJOS REALIZADOS POR OTRAS EMPRESAS Y PROFES.	0	7.000
472	DEL BANCO DE SANTANDER	7.000	0
<b>Suma proyecto: 18301</b>		<b>7.000</b>	<b>7.000</b>
<b>Proyecto:</b>	<b>18302 OBSERVATORIO EMPLEO 4: OTROS INFORMES E INDICADORES</b>	<b><u>Ingresos</u></b>	<b><u>Gastos</u></b>
227	TRABAJOS REALIZADOS POR OTRAS EMPRESAS Y PROFES.	0	6.000
472	DEL BANCO DE SANTANDER	6.000	0
<b>Suma proyecto: 18302</b>		<b>6.000</b>	<b>6.000</b>
<b>Proyecto:</b>	<b>20276 TOOL-BOX. PROGRAMA DE ACTIVACIÓN PARA EL EMPLEO</b>	<b><u>Ingresos</u></b>	<b><u>Gastos</u></b>
227	TRABAJOS REALIZADOS POR OTRAS EMPRESAS Y PROFES.	0	5.000
471	DE LA C.A.M.	5.000	0
<b>Suma proyecto: 20276</b>		<b>5.000</b>	<b>5.000</b>
<b>Proyecto:</b>	<b>25010 ORIENTACIÓN PROFESIONAL A PREUNIVERSITARIOS</b>	<b><u>Ingresos</u></b>	<b><u>Gastos</u></b>
226	GASTOS DIVERSOS	0	4.500
226	GASTOS DIVERSOS	0	1.500
<b>Suma proyecto: 25010</b>		<b>0</b>	<b>6.000</b>



<b>Proyecto:</b> 25035 PROYECTO YUZZ JOVENES EMPRENDEDORES	<u>Ingresos</u>	<u>Gastos</u>
227 TRABAJOS REALIZADOS POR OTRAS EMPRESAS Y PROFES.	0	20.000
472 DEL BANCO DE SANTANDER	20.000	0

---

Suma proyecto: 25035      **20.000**      **20.000**

<b>Proyecto:</b> 25057 PROMOCIÓN DEL EMPRENDIMIENTO PARA UNIVERVERSITARIOS	<u>Ingresos</u>	<u>Gastos</u>
227 TRABAJOS REALIZADOS POR OTRAS EMPRESAS Y PROFES.	0	10.000

---

Suma proyecto: 25057      **0**      **10.000**

Suma unidad: 0013      **233.700**      **355.850**

Unidad: (0021) SERV. GRALES. (TRANSFE., EMPRENDIMIENTO Y EMPLEO)

<b>Proyecto:</b> 16620 ASESORÍA SOBRE CUESTIONES TRIBUTARIAS	<u>Ingresos</u>	<u>Gastos</u>
620 DOCENCIA	0	4.000

---

Suma proyecto: 16620      **0**      **4.000**

<b>Proyecto:</b> 18620 FUNCIONAMIENTO GENERAL	<u>Ingresos</u>	<u>Gastos</u>
220 MATERIAL DE OFICINA	0	1.500
226 GASTOS DIVERSOS	0	2.000
227 TRABAJOS REALIZADOS POR OTRAS EMPRESAS Y PROFES.	0	4.000
230 DIETAS	0	2.000
220 MATERIAL DE OFICINA	0	500
226 GASTOS DIVERSOS	0	8.000
231 LOCOMOCION	0	3.000
226 GASTOS DIVERSOS	0	2.000
220 MATERIAL DE OFICINA	0	3.000
226 GASTOS DIVERSOS	0	500

---

Suma proyecto: 18620      **0**      **26.500**

**Proyecto: 25072 Aula de Emprendimiento**

	<u>Ingresos</u>	<u>Gastos</u>
226 GASTOS DIVERSOS	0	1.500
226 GASTOS DIVERSOS	0	2.000
226 GASTOS DIVERSOS	0	500
220 MATERIAL DE OFICINA	0	1.000
227 TRABAJOS REALIZADOS POR OTRAS EMPRESAS Y PROFES.	0	11.600
230 DIETAS	0	1.000
231 LOCOMOCION	0	1.000
220 MATERIAL DE OFICINA	0	1.000
226 GASTOS DIVERSOS	0	5.000
<b>Suma proyecto: 25072</b>	<b>0</b>	<b>24.600</b>
<b>Suma unidad: 0021</b>	<b>0</b>	<b>55.100</b>

Unidad: (007C) CLÍNICA ODONTOLÓGICA

**Proyecto: 18625 CLINICA ODONTOLOGICA UNIVERSITARIA**

	<u>Ingresos</u>	<u>Gastos</u>
227 TRABAJOS REALIZADOS POR OTRAS EMPRESAS Y PROFES.	0	150.000
226 GASTOS DIVERSOS	0	100
220 MATERIAL DE OFICINA	0	2.500
220 MATERIAL DE OFICINA	0	3.000
625 SERVICIOS UNIVERSITARIOS	0	22.000
220 MATERIAL DE OFICINA	0	1.500
203 ARRENDAMIENTOS DE MAQUINARIA, INSTALAC.Y UTILLAJE	0	600
213 MAQUINARIA, INSTALACIONES Y UTILLAJE	0	2.000
215 MOBILIARIO Y ENSERES	0	1.000
221 SUMINISTROS	0	174.800
319 PRECIOS PUBLICOS POR SERVICIOS NO ACADEMICOS	450.000	0
212 EDIFICIOS Y OTRAS CONSTRUCCIONES	0	2.000
213 MAQUINARIA, INSTALACIONES Y UTILLAJE	0	15.000
<b>Suma proyecto: 18625</b>	<b>450.000</b>	<b>374.500</b>
<b>Suma unidad: 007C</b>	<b>450.000</b>	<b>374.500</b>

Unidad: (007K) SERVICIO DE PSICOLOGÍA APLICADA (SEPA)



<b>Proyecto: 18688 SERVICIO DE PSICOLOGÍA APLICADA</b>		<u>Ingresos</u>	<u>Gastos</u>
220	MATERIAL DE OFICINA	0	300
319	PRECIOS PUBLICOS POR SERVICIOS NO ACADEMICOS	29.000	0
230	DIETAS	0	500
231	LOCOMOCION	0	1.000
226	GASTOS DIVERSOS	0	500
480	BECAS Y AYUDAS A LOS ESTUDIANTES	0	2.000
221	SUMINISTROS	0	3.000
220	MATERIAL DE OFICINA	0	1.200
625	SERVICIOS UNIVERSITARIOS	0	500
625	SERVICIOS UNIVERSITARIOS	0	1.500
227	TRABAJOS REALIZADOS POR OTRAS EMPRESAS Y PROFES.	0	1.000
649	OTROS	0	5.500
645	SERVICIOS UNIVERSITARIOS	0	2.600
482	BECAS Y AYUDAS PARA LA INSERCIÓN VIDA LABORAL	0	8.000
220	MATERIAL DE OFICINA	0	500
<b>Suma proyecto: 18688</b>		<b>29.000</b>	<b>28.100</b>
<b>Suma unidad: 007K</b>		<b>29.000</b>	<b>28.100</b>

Unidad: (007N) CLÍNICA UNIVERSITARIA DE VISIÓN INTEGRAL



<b>Proyecto: 18704 CLÍNICA UNIVERSITARIA DE VISIÓN INTEGRAL-CUVI</b>		<u>Ingresos</u>	<u>Gastos</u>
221	SUMINISTROS	0	100
645	SERVICIOS UNIVERSITARIOS	0	21.072
226	GASTOS DIVERSOS	0	200
319	PRECIOS PUBLICOS POR SERVICIOS NO ACADEMICOS	31.000	0
213	MAQUINARIA, INSTALACIONES Y UTILLAJE	0	1.000
220	MATERIAL DE OFICINA	0	70
319	PRECIOS PUBLICOS POR SERVICIOS NO ACADEMICOS	10.642	0
625	SERVICIOS UNIVERSITARIOS	0	10.000
221	SUMINISTROS	0	8.650
221	SUMINISTROS	0	50
220	MATERIAL DE OFICINA	0	150
231	LOCOMOCION	0	350
<b>Suma proyecto: 18704</b>		<b>41.642</b>	<b>41.642</b>
<b>Suma unidad: 007N</b>		<b>41.642</b>	<b>41.642</b>

Unidad: (00MD) CENTRO DE MEDICINA DEL DEPORTE

<b>Proyecto: 18614 FUNCIONAMIENTO GENERAL</b>		<u>Ingresos</u>	<u>Gastos</u>
226	GASTOS DIVERSOS	0	200
220	MATERIAL DE OFICINA	0	600
203	ARRENDAMIENTOS DE MAQUINARIA, INSTALAC.Y UTILLAJE	0	210
221	SUMINISTROS	0	1.460
213	MAQUINARIA, INSTALACIONES Y UTILLAJE	0	1.250
319	PRECIOS PUBLICOS POR SERVICIOS NO ACADEMICOS	10.600	0
625	SERVICIOS UNIVERSITARIOS	0	3.500
221	SUMINISTROS	0	100
221	SUMINISTROS	0	500
<b>Suma proyecto: 18614</b>		<b>10.600</b>	<b>7.820</b>



<b>Proyecto: 18615 CONSULTA DE FISIOTERAPIA</b>		<u>Ingresos</u>	<u>Gastos</u>
213	MAQUINARIA, INSTALACIONES Y UTILLAJE	0	300
625	SERVICIOS UNIVERSITARIOS	0	840
220	MATERIAL DE OFICINA	0	200
<b>Suma proyecto: 18615</b>		<b>0</b>	<b>1.340</b>
<b>Proyecto: 18617 CONSULTA DE PSICOLOGIA</b>		<u>Ingresos</u>	<u>Gastos</u>
481	BECAS DE COLABORACIÓN PARA ALUMNOS NO TITULADOS	0	1.900
319	PRECIOS PUBLICOS POR SERVICIOS NO ACADEMICOS	1.900	0
<b>Suma proyecto: 18617</b>		<b>1.900</b>	<b>1.900</b>
<b>Proyecto: 18618 CONSULTA DE NUTRICIÓN</b>		<u>Ingresos</u>	<u>Gastos</u>
481	BECAS DE COLABORACIÓN PARA ALUMNOS NO TITULADOS	0	1.900
319	PRECIOS PUBLICOS POR SERVICIOS NO ACADEMICOS	1.900	0
<b>Suma proyecto: 18618</b>		<b>1.900</b>	<b>1.900</b>
<b>Suma unidad: 00MD</b>		<b>14.400</b>	<b>12.960</b>

Unidad: (00ST) SERVICIO DE PREVENCIÓN, PROMOCIÓN DEL DESARROLLO INFANTIL Y ATENCIÓN TEI

<b>Proyecto: 25122 FUNCIONAMIENTO BÁSICO DEL SERVICIO DE PREVENCIÓN, PROMOCIÓN DEL DESARROLLO</b>		<u>Ingresos</u>	<u>Gastos</u>
220	MATERIAL DE OFICINA	0	1.500
625	SERVICIOS UNIVERSITARIOS	0	1.100
226	GASTOS DIVERSOS	0	2.000
221	SUMINISTROS	0	1.000
203	ARRENDAMIENTOS DE MAQUINARIA, INSTALAC.Y UTILLAJE	0	500
<b>Suma proyecto: 25122</b>		<b>0</b>	<b>6.100</b>
<b>Suma unidad: 00ST</b>		<b>0</b>	<b>6.100</b>

Unidad: (00TR) OFICINA DE TRANSF. DE RESULTADOS DE INVES. (OTRI)



<b>Proyecto: 18303 FUNCIONAMIENTO GENERAL</b>		<u>Ingresos</u>	<u>Gastos</u>
216	EQUIPOS PARA PROCESOS DE LA INFORMACION	0	600
230	DIETAS	0	3.000
226	GASTOS DIVERSOS	0	3.000
625	SERVICIOS UNIVERSITARIOS	0	2.500
231	LOCOMOCION	0	2.500
220	MATERIAL DE OFICINA	0	600
220	MATERIAL DE OFICINA	0	1.400
215	MOBILIARIO Y ENSERES	0	400
223	TRANSPORTES	0	280
227	TRABAJOS REALIZADOS POR OTRAS EMPRESAS Y PROFES.	0	12.000
226	GASTOS DIVERSOS	0	3.800
220	MATERIAL DE OFICINA	0	600
<b>Suma proyecto: 18303</b>		<b>0</b>	<b>30.680</b>
<b>Proyecto: 18307 EMPRENDIMIENTO</b>		<u>Ingresos</u>	<u>Gastos</u>
227	TRABAJOS REALIZADOS POR OTRAS EMPRESAS Y PROFES.	0	15.000
<b>Suma proyecto: 18307</b>		<b>0</b>	<b>15.000</b>
<b>Proyecto: 25008 Calidad</b>		<u>Ingresos</u>	<u>Gastos</u>
227	TRABAJOS REALIZADOS POR OTRAS EMPRESAS Y PROFES.	0	4.000
<b>Suma proyecto: 25008</b>		<b>0</b>	<b>4.000</b>
<b>Proyecto: 25030 PLAN DE FOMENTO A LA TRANSFERENCIA</b>		<u>Ingresos</u>	<u>Gastos</u>
644	INVESTIGACION PROPIA	0	30.000
<b>Suma proyecto: 25030</b>		<b>0</b>	<b>30.000</b>
<b>Suma unidad: 00TR</b>		<b>0</b>	<b>79.680</b>





# Actividades

# Rectorado



**Vicerrectorado: (12) RECTORADO**

Unidad: (0001) RECTORADO

<b>Proyecto: 18694 FUNCIONAMIENTO GENERAL DEL RECTORADO</b>		<u>Ingresos</u>	<u>Gastos</u>
226	GASTOS DIVERSOS	0	6.000
226	GASTOS DIVERSOS	0	5.000
224	PRIMAS DE SEGUROS	0	2.900
226	GASTOS DIVERSOS	0	6.000
231	LOCOMOCION	0	6.000
221	SUMINISTROS	0	10.000
220	MATERIAL DE OFICINA	0	2.000
636	ADMINISTRACION GENERAL	0	1.000
220	MATERIAL DE OFICINA	0	4.000
230	DIETAS	0	11.000
214	ELEMENTOS DE TRANSPORTE	0	10.000
<b>Suma proyecto: 18694</b>		<b>0</b>	<b>63.900</b>
<b>Proyecto: 18695 VISITAS INSTITUCIONALES</b>		<u>Ingresos</u>	<u>Gastos</u>
231	LOCOMOCION	0	2.000
230	DIETAS	0	2.000
<b>Suma proyecto: 18695</b>		<b>0</b>	<b>4.000</b>
<b>Proyecto: 18698 COLABORACIONES</b>		<u>Ingresos</u>	<u>Gastos</u>
489	OTRAS BECAS Y AYUDAS	0	1.600
<b>Suma proyecto: 18698</b>		<b>0</b>	<b>1.600</b>
<b>Proyecto: 18699 TRAJES ACADÉMICOS</b>		<u>Ingresos</u>	<u>Gastos</u>
226	GASTOS DIVERSOS	0	1.000
<b>Suma proyecto: 18699</b>		<b>0</b>	<b>1.000</b>
<b>Proyecto: 18870 REALIZACIÓN DE CÓDIGO ÉTICO</b>		<u>Ingresos</u>	<u>Gastos</u>
649	OTROS	0	4.800
226	GASTOS DIVERSOS	0	4.800
<b>Suma proyecto: 18870</b>		<b>0</b>	<b>9.600</b>



**Proyecto: 18943 SEMINARIOS RECTOR**

	<u>Ingresos</u>	<u>Gastos</u>
231 LOCOMOCION	0	3.000
226 GASTOS DIVERSOS	0	7.000
226 GASTOS DIVERSOS	0	2.500
230 DIETAS	0	3.000
<b>Suma proyecto: 18943</b>	<b>0</b>	<b>15.500</b>
<b>Suma unidad: 0001</b>	<b>0</b>	<b>95.600</b>

Unidad: (00AJ) ÁREA JURÍDICA

**Proyecto: 18526 FUNCIONAMIENTO GENERAL DE ASESORÍA JURÍDICA**

	<u>Ingresos</u>	<u>Gastos</u>
626 ADMINISTRACION GENERAL	0	1.500
226 GASTOS DIVERSOS	0	2.000
220 MATERIAL DE OFICINA	0	80
220 MATERIAL DE OFICINA	0	400
636 ADMINISTRACION GENERAL	0	1.100
230 DIETAS	0	2.000
213 MAQUINARIA, INSTALACIONES Y UTILLAJE	0	800
231 LOCOMOCION	0	1.000
301 TASAS GENERALES	1.000	0
391 RECARGOS, MULTAS Y COSTAS	500	0
<b>Suma proyecto: 18526</b>	<b>1.500</b>	<b>8.880</b>

**Proyecto: 18528 COSTAS PROCESALES**

	<u>Ingresos</u>	<u>Gastos</u>
226 GASTOS DIVERSOS	0	5.000
<b>Suma proyecto: 18528</b>	<b>0</b>	<b>5.000</b>
<b>Suma unidad: 00AJ</b>	<b>1.500</b>	<b>13.880</b>

Unidad: (00CI) ÁREA DE CONTROL INTERNO



<i>Proyecto:</i> 18419 FUNCIONAMIENTO GENERAL DEL ÁREA DE CONTROL INTERNO	<u>Ingresos</u>	<u>Gastos</u>
220 MATERIAL DE OFICINA	0	1.600
230 DIETAS	0	2.000
231 LOCOMOCION	0	2.000
220 MATERIAL DE OFICINA	0	500
226 GASTOS DIVERSOS	0	2.000
625 SERVICIOS UNIVERSITARIOS	0	1.200
205 ARRENDAMIENTOS DE MOBILIARIO Y ENSERES	0	500
625 SERVICIOS UNIVERSITARIOS	0	300
<b>Suma proyecto: 18419</b>	<b>0</b>	<b>10.100</b>
<b>Suma unidad: 00CI</b>	<b>0</b>	<b>10.100</b>

Unidad: (00CV) SERVICIO DE DIRECCIÓN



<b>Proyecto:</b> 18784 FUNCIONAMIENTO GENERAL DEL SERVICIO DE DIRECCIÓN	<u>Ingresos</u>	<u>Gastos</u>
222 COMUNICACIONES	0	1.000
225 TRIBUTOS	0	500
225 TRIBUTOS	0	5.600
226 GASTOS DIVERSOS	0	15.000
226 GASTOS DIVERSOS	0	400
226 GASTOS DIVERSOS	0	4.000
214 ELEMENTOS DE TRANSPORTE	0	8.000
223 TRANSPORTES	0	500
636 ADMINISTRACION GENERAL	0	5.000
220 MATERIAL DE OFICINA	0	1.500
487 AYUDAS A INSTITUCIONES	0	15.000
233 OTRAS INDEMNIZACIONES	0	25.000
626 ADMINISTRACION GENERAL	0	5.000
220 MATERIAL DE OFICINA	0	1.000
626 ADMINISTRACION GENERAL	0	5.000
223 TRANSPORTES	0	500
226 GASTOS DIVERSOS	0	17.000
231 LOCOMOCION	0	125.000
230 DIETAS	0	80.000
213 MAQUINARIA, INSTALACIONES Y UTILLAJE	0	1.000
221 SUMINISTROS	0	700
227 TRABAJOS REALIZADOS POR OTRAS EMPRESAS Y PROFES.	0	1.000
<b>Suma proyecto: 18784</b>	<b>0</b>	<b>317.700</b>
<b>Suma unidad: 00CV</b>	<b>0</b>	<b>317.700</b>

Unidad: (00IS) INSPECCIÓN DE SERVICIOS



<b>Proyecto:</b>	<b>18686 FUNCIONAMIENTO GENERAL INSPECCIÓN DE SERVICIOS</b>	<b><u>Ingresos</u></b>	<b><u>Gastos</u></b>
220	MATERIAL DE OFICINA	0	400
630	DOCENCIA	0	1.500
220	MATERIAL DE OFICINA	0	400
<b>Suma proyecto: 18686</b>		<b>0</b>	<b>2.300</b>
<b>Proyecto:</b>	<b>18687 JORNADAS Y FORMACIÓN</b>	<b><u>Ingresos</u></b>	<b><u>Gastos</u></b>
231	LOCOMOCION	0	1.500
226	GASTOS DIVERSOS	0	250
230	DIETAS	0	1.500
<b>Suma proyecto: 18687</b>		<b>0</b>	<b>3.250</b>
<b>Suma unidad: 00IS</b>		<b>0</b>	<b>5.550</b>
Unidad: (00PR) GABINETE PROTOCOLARIO			
<b>Proyecto:</b>	<b>18607 FUNCIONAMIENTO GENERAL</b>	<b><u>Ingresos</u></b>	<b><u>Gastos</u></b>
220	MATERIAL DE OFICINA	0	1.200
220	MATERIAL DE OFICINA	0	3.850
626	ADMINISTRACION GENERAL	0	120
636	ADMINISTRACION GENERAL	0	800
<b>Suma proyecto: 18607</b>		<b>0</b>	<b>5.970</b>
<b>Proyecto:</b>	<b>18608 SOLEMNE ACTO DE APERTURA DEL CURSO ACADÉMICO DE LAS UNIVERSIDADES PUBLICAS DE LA REGIÓN DE MURCIA Y SANTO TOMÁS DE AQUINO</b>	<b><u>Ingresos</u></b>	<b><u>Gastos</u></b>
226	GASTOS DIVERSOS	0	5.500
223	TRANSPORTES	0	500
226	GASTOS DIVERSOS	0	60
231	LOCOMOCION	0	50
220	MATERIAL DE OFICINA	0	8.000
<b>Suma proyecto: 18608</b>		<b>0</b>	<b>14.110</b>
<b>Proyecto:</b>	<b>18610 TOMAS DE POSESIÓN DE DECANOS Y DIRECTORES DE CENTRO Y EQUIPOS DE GOBIERNO</b>	<b><u>Ingresos</u></b>	<b><u>Gastos</u></b>
221	SUMINISTROS	0	450
<b>Suma proyecto: 18610</b>		<b>0</b>	<b>450</b>



<b>Proyecto: 18611 INVERSIONES DE DOCTORES HONORIS CAUSA</b>		<u>Ingresos</u>	<u>Gastos</u>
221	SUMINISTROS	0	300
226	GASTOS DIVERSOS	0	6.000
226	GASTOS DIVERSOS	0	150
231	LOCOMOCION	0	1.500
220	MATERIAL DE OFICINA	0	9.000
230	DIETAS	0	1.500

---

Suma proyecto: 18611                    0                    18.450

<b>Proyecto: 18612 ENCUENTROS DE RESPONSABLES DE PROTOCOLO Y RELACIONES INSTITUCIONALES DE LAS UNIVERSIDADES ESPAÑOLAS</b>		<u>Ingresos</u>	<u>Gastos</u>
226	GASTOS DIVERSOS	0	400
230	DIETAS	0	540

---

Suma proyecto: 18612                    0                    940

<b>Proyecto: 18613 REGALOS INSTITUCIONALES</b>		<u>Ingresos</u>	<u>Gastos</u>
226	GASTOS DIVERSOS	0	5.000

---

Suma proyecto: 18613                    0                    5.000

Suma unidad: 00PR                    0                    44.920

Unidad: (00RI) RELACIONES INSTITUCIONALES

<b>Proyecto: 18689 FUNCIONAL GENERAL DE RELACIONES INSTITUCIONALES</b>		<u>Ingresos</u>	<u>Gastos</u>
636	ADMINISTRACION GENERAL	0	800
626	ADMINISTRACION GENERAL	0	300
220	MATERIAL DE OFICINA	0	600
636	ADMINISTRACION GENERAL	0	300
222	COMUNICACIONES	0	300
220	MATERIAL DE OFICINA	0	50

---

Suma proyecto: 18689                    0                    2.350

Suma unidad: 00RI                    0                    2.350

Unidad: (00SG) SECRETARÍA GENERAL



<b>Proyecto: 18690 FUNCIONAMIENTO GENERAL</b>		<u>Ingresos</u>	<u>Gastos</u>
231	LOCOMOCION	0	2.000
636	ADMINISTRACION GENERAL	0	1.776
220	MATERIAL DE OFICINA	0	1.500
626	ADMINISTRACION GENERAL	0	2.500
230	DIETAS	0	2.000
220	MATERIAL DE OFICINA	0	1.000
220	MATERIAL DE OFICINA	0	1.000
226	GASTOS DIVERSOS	0	1.500
227	TRABAJOS REALIZADOS POR OTRAS EMPRESAS Y PROFES.	0	500
<b>Suma proyecto: 18690</b>		<b>0</b>	<b>13.776</b>
<b>Proyecto: 25085 PROCESOS ELECTORALES GENERALES-CLAUSTRO Y RECTOR</b>		<u>Ingresos</u>	<u>Gastos</u>
220	MATERIAL DE OFICINA	0	1.300
233	OTRAS INDEMNIZACIONES	0	6.000
<b>Suma proyecto: 25085</b>		<b>0</b>	<b>7.300</b>
<b>Suma unidad: 00SG</b>		<b>0</b>	<b>21.076</b>

---





## **Actividades**

# **Defensor del Universitario**





**Vicerrectorado: (13) DEFENSOR DEL UNIVERSITARIO**

---

Unidad: (00DU) DEFENSOR UNIVERSITARIO

<b>Proyecto: 18510 FUNCIONAMIENTO GENERAL DEFENSOR UNIVERSITARIO</b>	<u>Ingresos</u>	<u>Gastos</u>
230 DIETAS	0	3.500
220 MATERIAL DE OFICINA	0	200
220 MATERIAL DE OFICINA	0	100
226 GASTOS DIVERSOS	0	350
226 GASTOS DIVERSOS	0	1.100
625 SERVICIOS UNIVERSITARIOS	0	1.300
231 LOCOMOCION	0	3.200
<b>Suma proyecto: 18510</b>	<b>0</b>	<b>9.750</b>
<b>Suma unidad: 00DU</b>	<b>0</b>	<b>9.750</b>
<b>Suma total:</b>	<b>204.449.065</b>	<b>204.449.065</b>



# Índice

## Plantilla de Personal

Costes de Personal .....

RPT Docente .....

RPT Personal de Administración y Servicios .....



# Resumen Costes de Personal

## RESUMEN DE LOS COSTES DE PERSONAL INCLUIDOS EN EL PRESUPUESTO DE GASTOS DE 2016

### A) COSTES DE PERSONAL (Artículo 81.4 LOU)

<b>PERSONAL DOCENTE E INVESTIGADOR (P.D.I.):</b>	
1.- Importes incluidos en la Relación de Puestos de Trabajo (Conceptos imputables al puesto: Sueldo, destino, complemento específico general, incidencia de destino y específico en pagas extras, deducidos los costes adicionales de los puestos vinculados) (RPT: 56.046.198-276.903 vinc.)	55.769.295.-
2.- Importes no incluidos en la Relación de Puestos de Trabajo (Conceptos imputables al puesto en función de la persona que lo desempeña quinquenios, sexenios, cargos académicos, artículos 55 y 69 LOU y seguridad social, deducidos los costes adicionales de los puestos vinculados imputables a los titulares de los puestos)	29.895.148.-
3.- Importe conceptos imputables directamente al personal que desempeña los puestos docentes. (Trienios, ayudas sociales, sustituciones, nuevos tramos investigadores etc.)	9.088.466.-
<b>Subtotal costes de personal docente e investigador</b>	<b>94.752.909.-</b>
<b>PERSONAL DE ADMINISTRACION Y SERVICIOS (P.A.S.)</b>	
1.- Importes incluidos en la Relación de Puestos de Trabajo (Conceptos imputables al puesto: sueldo, destino, complemento específico, incidencia de destino y específico en pagas extras, régimen de jornada)	26.881.577.-
2.- Importes no incluidos en la Relación de Puestos de Trabajo (Conceptos imputables al puesto en función de la persona que lo desempeña: seguridad social)	8.169.695.-
3.- Importe conceptos imputables al personal que desempeña los puestos de administración y servicios (antigüedades, ayudas sociales, jornadas no vinculadas a puesto, sustituciones, etc.)	11.861.864.-
<b>Subtotal costes de personal de administración y servicios</b>	<b>46.913.136.-</b>
<b>Total costes de personal a autorizar PDI y PAS (Ar.81.4 LOU)</b>	<b>141.666.045.-</b>



### B) GASTOS DE PERSONAL AUTORIZADOS

<b>Proyecto Ley de Presupuestos de la Comunidad Autónoma de la Región de Murcia para 2016</b>	<b>141.666.045.-</b>
<b>(Excluido coste personal vinculado y personal capítulo 6)</b>	

### C) OTROS COSTES DE PERSONAL (no incluidos en el artículo 81.4 LOU)

1.- Coste diferencial de las plazas vinculadas Convenio SMS	2.200.000.-
<b>Total de otros costes</b>	<b>2.200.000.-</b>

### D) TOTAL DE LOS GASTOS CAPITULO I

Costes incluidos artículo 81.4 LOU	141.666.045.-
Otros Costes de personal	2.200.000.-
<b>Total del Capítulo I Presupuesto 2016</b>	<b>143.866.045.-</b>



# **Relación Puestos de Trabajo**

## **Personal Docente e Investigador**



## Presupuesto. RPT Docente.

**E0B5 ACTIVIDAD FÍSICA Y DEPORTE****DIDÁCTICA DE LA EXPRESIÓN CORPORAL-SAN JAVIER**

Puesto	Cat.	Ded.	SubG	Niv.	Esp.	Vin.
21/689 PROFESOR TITULAR DE UNIVERSIDAD	DTI01	A	A1	27	27.D	N
21/690 PROFESOR TITULAR DE UNIVERSIDAD	DTI01	A	A1	27	27.D	N
21/883 PROFESOR TITULAR DE UNIVERSIDAD	DTI01	A	A1	27	27.D	N
21/1131 PROFESOR TITULAR DE UNIVERSIDAD	DTI01	A	A1	27	27.D	N
93/171 PROFESOR CONTRATADO DOCTOR (DEI)	DCD01	9A	A1	D1	N	N
93/205 PROFESOR CONTRATADO DOCTOR (DEI)	DCD01	9A	A1	D1	N	N
91/464 ASOCIADO T.PARCIAL	DAL12	0E	A1	AP	N	N
91/465 ASOCIADO T.PARCIAL	DAL12	0B	A1	AP	N	N
91/468 ASOCIADO T.PARCIAL	DAL12	0E	A1	AP	N	N
91/493 ASOCIADO T.PARCIAL	DAL12	0E	A1	AP	N	N
91/597 ASOCIADO T.PARCIAL	DAL12	0E	A1	AP	N	N
91/598 ASOCIADO T.PARCIAL	DAL12	0B	A1	AP	N	N
91/600 ASOCIADO T.PARCIAL	DAL12	0E	A1	AP	N	N
91/1714 ASOCIADO T.PARCIAL	DAL12	0E	A1	AP	N	N
91/1769 ASOCIADO T.PARCIAL	DAL12	0D	A1	AP	N	N
91/1770 ASOCIADO T.PARCIAL	DAL12	0D	A1	AP	N	N
91/1835 ASOCIADO T.PARCIAL	DAL12	0B	A1	AP	N	N
91/1836 ASOCIADO T.PARCIAL	DAL12	0B	A1	AP	N	N
91/1837 ASOCIADO T.PARCIAL	DAL12	0B	A1	AP	N	N

**Total área:****277.673,20****EDUCACIÓN FÍSICA Y DEPORTIVA**

Puesto	Cat.	Ded.	SubG	Niv.	Esp.	Vin.
21/882 PROFESOR TITULAR DE UNIVERSIDAD	DTI01	A	A1	27	27.D	N
21/893 PROFESOR TITULAR DE UNIVERSIDAD	DTI01	A	A1	27	27.D	N
21/994 PROFESOR TITULAR DE UNIVERSIDAD	DTI01	A	A1	27	27.D	N
93/222 PROFESOR CONTRATADO DOCTOR (DEI)	DCD01	9A	A1	D1	N	N
93/333 PROFESOR CONTRATADO DOCTOR (DEI)	DCD01	9A	A1	D1	N	N
93/350 PROFESOR CONTRATADO DOCTOR (DEI)	DCD01	9A	A1	D1	N	N
91/377 ASOCIADO T.PARCIAL	DAL12	0D	A1	AP	N	N
91/378 ASOCIADO T.PARCIAL	DAL12	0E	A1	AP	N	N
91/466 ASOCIADO T.PARCIAL	DAL12	0C	A1	AP	N	N
91/469 ASOCIADO T.PARCIAL	DAL12	0C	A1	AP	N	N
91/470 ASOCIADO T.PARCIAL	DAL12	0B	A1	AP	N	N
91/492 ASOCIADO T.PARCIAL	DAL12	0D	A1	AP	N	N
91/1000 ASOCIADO T.PARCIAL	DAL12	0B	A1	AP	N	N
91/1699 ASOCIADO T.PARCIAL	DAL12	0B	A1	AP	N	N



Puesto	Cat.	Ded.	SubG	Niv.	Esp.	Vin.
91/1759 ASOCIADO T.PARCIAL	DAL12	0D	A1	AP	N	N
91/1762 ASOCIADO T.PARCIAL	DAL12	0D	A1	AP	N	N
91/1765 ASOCIADO T.PARCIAL	DAL12	0E	A1	AP	N	N
91/1833 ASOCIADO T.PARCIAL	DAL12	0B	A1	AP	N	N
91/1834 ASOCIADO T.PARCIAL	DAL12	0B	A1	AP	N	N
<b>Total área:</b>						<b>268.786,54</b>
<b>Total departamento:</b>						<b>546.459,74</b>

**E0A3 ANATOMÍA HUMANA Y PSICOBIOLÓGÍA****ANATOMÍA Y EMBRIOLOGÍA HUMANA**

Puesto	Cat.	Ded.	SubG	Niv.	Esp.	Vin.
11/44 CATEDRATICO DE UNIVERSIDAD	DCA01	A	A1	29	29.D	N
11/46 CATEDRATICO DE UNIVERSIDAD	DCA01	A	A1	29	29.D	N
11/292 CATEDRATICO DE UNIVERSIDAD	DCA01	A	A1	29	29.D	N
21/178 PROFESOR TITULAR DE UNIVERSIDAD	DTI01	A	A1	27	27.D	N
21/360 PROFESOR TITULAR DE UNIVERSIDAD	DTI01	A	A1	27	27.D	N
21/361 PROFESOR TITULAR DE UNIVERSIDAD	DTI01	A	A1	27	27.D	N
21/363 PROFESOR TITULAR DE UNIVERSIDAD	DTI01	A	A1	27	27.D	N
21/640 PROFESOR TITULAR DE UNIVERSIDAD	DTI01	A	A1	27	27.D	N
21/935 PROFESOR TITULAR DE UNIVERSIDAD	DTI01	A	A1	27	27.D	N
21/991 PROFESOR TITULAR DE UNIVERSIDAD	DTI01	A	A1	27	27.D	N
21/1086 PROFESOR TITULAR DE UNIVERSIDAD	DTI01	A	A1	27	27.D	N
93/50 PROFESOR CONTRATADO DOCTOR (DEI)	DCD01	9A	A1	D1	N	N
93/101 PROFESOR CONTRATADO DOCTOR (DEI)	DCD01	9A	A1	D1	N	N
93/257 PROFESOR CONTRATADO DOCTOR (DEI)	DCD01	9A	A1	D1	N	N
62/251 AYUDANTE DOCTOR	DYD01	2A	A1	AD	N	N
91/907 ASOCIADO T.PARCIAL	DAL12	0E	A1	AP	N	N
91/1584 ASOCIADO T.PARCIAL	DAL12	0E	A1	AP	N	N
91/1585 ASOCIADO T.PARCIAL	DAL12	0E	A1	AP	N	N
<b>Total área:</b>						<b>529.124,45</b>

**PSICOBIOLÓGÍA**

Puesto	Cat.	Ded.	SubG	Niv.	Esp.	Vin.
11/102 CATEDRATICO DE UNIVERSIDAD	DCA01	A	A1	29	29.D	N
21/203 PROFESOR TITULAR DE UNIVERSIDAD	DTI01	A	A1	27	27.D	N
21/257 PROFESOR TITULAR DE UNIVERSIDAD	DTI01	A	A1	27	27.D	N
21/998 PROFESOR TITULAR DE UNIVERSIDAD	DTI01	A	A1	27	27.D	N
93/14 PROFESOR CONTRATADO DOCTOR (DEI)	DCD01	9A	A1	D1	N	N



Puesto		Cat.	Ded.	SubG	Niv.	Esp.	Vin.
93/54	PROFESOR CONTRATADO DOCTOR (DEI)	DCD01	9A	A1	D1	N	N
93/181	PROFESOR CONTRATADO DOCTOR (DEI)	DCD01	9A	A1	D1	N	N
93/210	PROFESOR CONTRATADO DOCTOR (DEI)	DCD01	9A	A1	D1	N	N
93/211	PROFESOR CONTRATADO DOCTOR (DEI)	DCD01	9A	A1	D1	N	N
91/416	ASOCIADO T.PARCIAL	DAL12	0C	A1	AP	N	N
<b>Total área:</b>							<b>302.371,01</b>
<b>Total departamento:</b>							<b>831.495,46</b>

**E002 ANATOMÍA Y ANATOMÍA PATOLÓGICA COMPARADAS****ANATOMÍA PATOLÓGICA VETERINARIA**

Puesto		Cat.	Ded.	SubG	Niv.	Esp.	Vin.
11/135	CATEDRATICO DE UNIVERSIDAD	DCA01	A	A1	29	29.D	N
11/210	CATEDRATICO DE UNIVERSIDAD	DCA01	A	A1	29	29.D	N
11/283	CATEDRATICO DE UNIVERSIDAD	DCA01	A	A1	29	29.D	N
11/391	CATEDRATICO DE UNIVERSIDAD	DCA01	A	A1	29	29.D	N
21/267	PROFESOR TITULAR DE UNIVERSIDAD	DTI01	A	A1	27	27.D	N
21/329	PROFESOR TITULAR DE UNIVERSIDAD	DTI01	A	A1	27	27.D	N
21/657	PROFESOR TITULAR DE UNIVERSIDAD	DTI01	A	A1	27	27.D	N
21/974	PROFESOR TITULAR DE UNIVERSIDAD	DTI01	A	A1	27	27.D	N
91/1715	ASOCIADO T.PARCIAL	DAL12	0B	A1	AP	N	N
<b>Total área:</b>							<b>294.864,57</b>

**ANATOMÍA VETERINARIA**

Puesto		Cat.	Ded.	SubG	Niv.	Esp.	Vin.
11/159	CATEDRATICO DE UNIVERSIDAD	DCA01	A	A1	29	29.D	N
11/346	CATEDRATICO DE UNIVERSIDAD	DCA01	A	A1	29	29.D	N
11/400	CATEDRATICO DE UNIVERSIDAD	DCA01	A	A1	29	29.D	N
21/430	PROFESOR TITULAR DE UNIVERSIDAD	DTI01	A	A1	27	27.D	N
21/889	PROFESOR TITULAR DE UNIVERSIDAD	DTI01	A	A1	27	27.D	N
91/524	ASOCIADO T.PARCIAL	DAL12	0B	A1	AP	N	N
91/527	ASOCIADO T.PARCIAL	DAL12	0B	A1	AP	N	N
<b>Total área:</b>							<b>193.826,32</b>

**ANATOMÍA Y ANATOMÍA PATOLÓGICA COMPARADAS**

Puesto		Cat.	Ded.	SubG	Niv.	Esp.	Vin.
21/845	PROFESOR TITULAR DE UNIVERSIDAD	DTI01	A	A1	27	27.D	N
<b>Total área:</b>							<b>32.488,15</b>
<b>Total departamento:</b>							<b>521.179,05</b>

**E0A6 BELLAS ARTES****DIBUJO**

<b>Puesto</b>	<b>Cat.</b>	<b>Ded.</b>	<b>SubG</b>	<b>Niv.</b>	<b>Esp.</b>	<b>Vin.</b>
21/494 PROFESOR TITULAR DE UNIVERSIDAD	DTI01	A	A1	27	27.D	N
21/825 PROFESOR TITULAR DE UNIVERSIDAD	DTI01	A	A1	27	27.D	N
21/896 PROFESOR TITULAR DE UNIVERSIDAD	DTI01	A	A1	27	27.D	N
21/1009 PROFESOR TITULAR DE UNIVERSIDAD	DTI01	A	A1	27	27.D	N
21/1102 PROFESOR TITULAR DE UNIVERSIDAD	DTI01	A	A1	27	27.D	N
93/109 PROFESOR CONTRATADO DOCTOR (DEI)	DCD01	9A	A1	D1	N	N
93/221 PROFESOR CONTRATADO DOCTOR (DEI)	DCD01	9A	A1	D1	N	N
93/228 PROFESOR CONTRATADO DOCTOR (DEI)	DCD01	9A	A1	D1	N	N
93/241 PROFESOR CONTRATADO DOCTOR (DEI)	DCD01	9A	A1	D1	N	N
91/140 ASOCIADO T.PARCIAL	DAL12	0E	A1	AP	N	N
91/141 ASOCIADO T.PARCIAL	DAL12	0C	A1	AP	N	N
91/142 ASOCIADO T.PARCIAL	DAL12	0E	A1	AP	N	N
91/143 ASOCIADO T.PARCIAL	DAL12	0C	A1	AP	N	N
91/257 ASOCIADO T.PARCIAL	DAL12	0D	A1	AP	N	N
91/407 ASOCIADO T.PARCIAL	DAL12	0B	A1	AP	N	N
91/449 ASOCIADO T.PARCIAL	DAL12	0D	A1	AP	N	N
91/480 ASOCIADO T.PARCIAL	DAL12	0E	A1	AP	N	N
91/506 ASOCIADO T.PARCIAL	DAL12	0B	A1	AP	N	N
<b>Total área:</b>						<b>347.682,69</b>

**ESCULTURA**

<b>Puesto</b>	<b>Cat.</b>	<b>Ded.</b>	<b>SubG</b>	<b>Niv.</b>	<b>Esp.</b>	<b>Vin.</b>
21/826 PROFESOR TITULAR DE UNIVERSIDAD	DTI01	A	A1	27	27.D	N
21/830 PROFESOR TITULAR DE UNIVERSIDAD	DTI01	A	A1	27	27.D	N
21/856 PROFESOR TITULAR DE UNIVERSIDAD	DTI01	A	A1	27	27.D	N
21/863 PROFESOR TITULAR DE UNIVERSIDAD	DTI01	A	A1	27	27.D	N
93/213 PROFESOR CONTRATADO DOCTOR (DEI)	DCD01	9A	A1	D1	N	N
93/231 PROFESOR CONTRATADO DOCTOR (DEI)	DCD01	9A	A1	D1	N	N
93/254 PROFESOR CONTRATADO DOCTOR (DEI)	DCD01	9A	A1	D1	N	N
93/281 PROFESOR CONTRATADO DOCTOR (DEI)	DCD01	9A	A1	D1	N	N
62/249 AYUDANTE DOCTOR	DYD01	2A	A1	AD	N	N
91/450 ASOCIADO T.PARCIAL	DAL12	0E	A1	AP	N	N
91/1716 ASOCIADO T.PARCIAL	DAL12	0C	A1	AP	N	N
<b>Total área:</b>						<b>299.414,58</b>

**PINTURA**

Puesto	Cat.	Ded.	SubG	Niv.	Esp.	Vin.
21/827	DTI01	A	A1	27	27.D	N
21/828	DTI01	A	A1	27	27.D	N
21/838	DTI01	A	A1	27	27.D	N
21/843	DTI01	A	A1	27	27.D	N
21/849	DTI01	A	A1	27	27.D	N
93/277	DCD01	9A	A1	D1	N	N
93/327	DCD01	9A	A1	D1	N	N
93/334	DCD01	9A	A1	D1	N	N
93/365	DCD01	9A	A1	D1	N	N
91/137	DAL12	0B	A1	AP	N	N
91/199	DAL12	0E	A1	AP	N	N
91/200	DAL12	0B	A1	AP	N	N
91/258	DAL12	0C	A1	AP	N	N
91/434	DAL12	0E	A1	AP	N	N
91/435	DAL12	0B	A1	AP	N	N
91/591	DAL12	0C	A1	AP	N	N
<b>Total área:</b>						<b>329.764,20</b>
<b>Total departamento:</b>						<b>976.861,48</b>

**E0A8 BIOLOGÍA CELULAR E HISTOLOGÍA****BIOLOGÍA CELULAR**

Puesto	Cat.	Ded.	SubG	Niv.	Esp.	Vin.
11/151	DCA01	A	A1	29	29.D	N
11/294	DCA01	A	A1	29	29.D	N
11/352	DCA01	A	A1	29	29.D	N
11/364	DCA01	A	A1	29	29.D	N
21/68	DTI01	A	A1	27	27.D	N
21/69	DTI01	A	A1	27	27.D	N
21/147	DTI01	A	A1	27	27.D	N
21/152	DTI01	A	A1	27	27.D	N
21/161	DTI01	A	A1	27	27.D	N
21/682	DTI01	A	A1	27	27.D	N
21/713	DTI01	A	A1	27	27.D	N
21/800	DTI01	A	A1	27	27.D	N
21/1114	DTI01	A	A1	27	27.D	N
93/336	DCD01	9A	A1	D1	N	N



Puesto	Cat.	Ded.	SubG	Niv.	Esp.	Vin.
<b>Total área:</b>						<b>485.010,84</b>
<b>HISTOLOGÍA</b>						
Puesto	Cat.	Ded.	SubG	Niv.	Esp.	Vin.
11/286 CATEDRATICO DE UNIVERSIDAD	DCA01	A	A1	29	29.D	N
<b>Total área:</b>						<b>40.194,78</b>
<b>PATOLOGÍA HUMANA</b>						
Puesto	Cat.	Ded.	SubG	Niv.	Esp.	Vin.
11/126 CATEDRATICO DE UNIVERSIDAD	DCA01	A	A1	29	29.D	N
11/334 CATEDRATICO DE UNIVERSIDAD	DCA01	A	A1	29	29.D	N
11/402 CATEDRATICO DE UNIVERSIDAD	DCA01	A	A1	29	29.D	N
93/238 PROFESOR CONTRATADO DOCTOR (DEI)	DCD01	9A	A1	D1	N	N
93/239 PROFESOR CONTRATADO DOCTOR (DEI)	DCD01	9A	A1	D1	N	N
93/324 PROFESOR CONTRATADO DOCTOR (DEI)	DCD01	9A	A1	D1	N	N
62/252 AYUDANTE DOCTOR	DYD01	2A	A1	AD	N	N
91/730 ASOCIADO T.PARCIAL	DAL12	0E	A1	AP	N	N
91/909 ASOCIADO T.PARCIAL	DAL12	0D	A1	AP	N	N
<b>Total área:</b>						<b>259.580,68</b>
<b>Total departamento:</b>						<b>784.786,29</b>

<b>E005 BIOLOGÍA VEGETAL</b>						
<b>BOTÁNICA</b>						
Puesto	Cat.	Ded.	SubG	Niv.	Esp.	Vin.
11/71 CATEDRATICO DE UNIVERSIDAD	DCA01	A	A1	29	29.D	N
11/152 CATEDRATICO DE UNIVERSIDAD	DCA01	A	A1	29	29.D	N
11/208 CATEDRATICO DE UNIVERSIDAD	DCA01	A	A1	29	29.D	N
11/227 CATEDRATICO DE UNIVERSIDAD	DCA01	A	A1	29	29.D	N
11/228 CATEDRATICO DE UNIVERSIDAD	DCA01	A	A1	29	29.D	N
11/229 CATEDRATICO DE UNIVERSIDAD	DCA01	A	A1	29	29.D	N
11/347 CATEDRATICO DE UNIVERSIDAD	DCA01	A	A1	29	29.D	N
21/411 PROFESOR TITULAR DE UNIVERSIDAD	DTI01	A	A1	27	27.D	N
21/624 PROFESOR TITULAR DE UNIVERSIDAD	DTI01	A	A1	27	27.D	N
21/659 PROFESOR TITULAR DE UNIVERSIDAD	DTI01	A	A1	27	27.D	N
21/1079 PROFESOR TITULAR DE UNIVERSIDAD	DTI01	A	A1	27	27.D	N
21/1134 PROFESOR TITULAR DE UNIVERSIDAD	DTI01	A	A1	27	27.D	N
<b>Total área:</b>						<b>443.804,22</b>

**FISIOLOGÍA VEGETAL**

Puesto	Cat.	Ded.	SubG	Niv.	Esp.	Vin.
11/192 CATEDRATICO DE UNIVERSIDAD	DCA01	A	A1	29	29.D	N
11/251 CATEDRATICO DE UNIVERSIDAD	DCA01	A	A1	29	29.D	N
11/252 CATEDRATICO DE UNIVERSIDAD	DCA01	A	A1	29	29.D	N
11/293 CATEDRATICO DE UNIVERSIDAD	DCA01	A	A1	29	29.D	N
11/325 CATEDRATICO DE UNIVERSIDAD	DCA01	A	A1	29	29.D	N
11/350 CATEDRATICO DE UNIVERSIDAD	DCA01	A	A1	29	29.D	N
11/363 CATEDRATICO DE UNIVERSIDAD	DCA01	A	A1	29	29.D	N
91/1264 ASOCIADO T.PARCIAL	DAL12	0C	A1	AP	N	N
91/1435 ASOCIADO T.PARCIAL	DAL12	0C	A1	AP	N	N
91/1436 ASOCIADO T.PARCIAL	DAL12	0C	A1	AP	N	N
<b>Total área:</b>						<b>297.923,79</b>

Puesto	Cat.	Ded.	SubG	Niv.	Esp.	Vin.
21/320 PROFESOR TITULAR DE UNIVERSIDAD	DTI01	A	A1	27	27.D	N
<b>Total área:</b>						<b>32.488,15</b>

Puesto	Cat.	Ded.	SubG	Niv.	Esp.	Vin.
11/114 CATEDRATICO DE UNIVERSIDAD	DCA01	A	A1	29	29.D	N
21/70 PROFESOR TITULAR DE UNIVERSIDAD	DTI01	A	A1	27	27.D	N
<b>Total área:</b>						<b>72.682,93</b>

**Total departamento: 846.899,10****E006 BIOQUÍMICA Y BIOLOGÍA MOLECULAR A****BIOQUÍMICA Y BIOLOGÍA MOLECULAR**

Puesto	Cat.	Ded.	SubG	Niv.	Esp.	Vin.
11/361 CATEDRATICO DE UNIVERSIDAD	DCA01	A	A1	29	29.D	N
21/976 PROFESOR TITULAR DE UNIVERSIDAD	DTI01	A	A1	27	27.D	N
<b>Total área:</b>						<b>72.682,93</b>

**BIOQUÍMICA Y BIOLOGÍA MOLECULAR A**

Puesto	Cat.	Ded.	SubG	Niv.	Esp.	Vin.
11/53 CATEDRATICO DE UNIVERSIDAD	DCA01	A	A1	29	29.D	N
11/88 CATEDRATICO DE UNIVERSIDAD	DCA01	A	A1	29	29.D	N
11/137 CATEDRATICO DE UNIVERSIDAD	DCA01	A	A1	29	29.D	N
11/145 CATEDRATICO DE UNIVERSIDAD	DCA01	A	A1	29	29.D	N
11/172 CATEDRATICO DE UNIVERSIDAD	DCA01	A	A1	29	29.D	N
11/219 CATEDRATICO DE UNIVERSIDAD	DCA01	A	A1	29	29.D	N
11/220 CATEDRATICO DE UNIVERSIDAD	DCA01	A	A1	29	29.D	N



Puesto		Cat.	Ded.	SubG	Niv.	Esp.	Vin.
11/221	CATEDRATICO DE UNIVERSIDAD	DCA01	A	A1	29	29.D	N
11/222	CATEDRATICO DE UNIVERSIDAD	DCA01	A	A1	29	29.D	N
11/335	CATEDRATICO DE UNIVERSIDAD	DCA01	A	A1	29	29.D	N
11/365	CATEDRATICO DE UNIVERSIDAD	DCA01	A	A1	29	29.D	N
11/386	CATEDRATICO DE UNIVERSIDAD	DCA01	A	A1	29	29.D	N
11/397	CATEDRATICO DE UNIVERSIDAD	DCA01	A	A1	29	29.D	N
11/408	CATEDRATICO DE UNIVERSIDAD	DCA01	A	A1	29	29.D	N
21/124	PROFESOR TITULAR DE UNIVERSIDAD	DTI01	A	A1	27	27.D	N
21/197	PROFESOR TITULAR DE UNIVERSIDAD	DTI01	A	A1	27	27.D	N
21/715	PROFESOR TITULAR DE UNIVERSIDAD	DTI01	A	A1	27	27.D	N
21/968	PROFESOR TITULAR DE UNIVERSIDAD	DTI01	A	A1	27	27.D	N
21/1130	PROFESOR TITULAR DE UNIVERSIDAD	DTI01	A	A1	27	27.D	N
91/987	ASOCIADO T.PARCIAL	DAL12	0D	A1	AP	N	N
<b>Total área:</b>							<b>722.011,79</b>
<b>Total departamento:</b>							<b>794.694,72</b>

**E060 BIOQUÍMICA Y BIOLOGÍA MOLECULAR "B" E INMUNOLOGÍA****BIOQUÍMICA CLÍNICA**

Puesto		Cat.	Ded.	SubG	Niv.	Esp.	Vin.
95/59	ASOCIADO CC.SALUD	DAL01	8B	A1	AC	N	S
95/306	ASOCIADO CC.SALUD	DAL01	8B	A1	AC	N	S
95/307	ASOCIADO CC.SALUD	DAL01	8B	A1	AC	N	S
95/308	ASOCIADO CC.SALUD	DAL01	8B	A1	AC	N	S
95/316	ASOCIADO CC.SALUD	DAL01	8B	A1	AC	N	S
95/317	ASOCIADO CC.SALUD	DAL01	8B	A1	AC	N	S
95/338	ASOCIADO CC.SALUD	DAL01	8B	A1	AC	N	S
95/339	ASOCIADO CC.SALUD	DAL01	8B	A1	AC	N	S
<b>Total área:</b>							<b>33.501,62</b>

**BIOQUÍMICA Y BIOLOGÍA MOLECULAR**

Puesto		Cat.	Ded.	SubG	Niv.	Esp.	Vin.
21/992	PROFESOR TITULAR DE UNIVERSIDAD	DTI01	A	A1	27	27.D	N
<b>Total área:</b>							<b>32.488,15</b>

**BIOQUÍMICA Y BIOLOGÍA MOLECULAR B**

Puesto		Cat.	Ded.	SubG	Niv.	Esp.	Vin.
11/160	CATEDRATICO DE UNIVERSIDAD	DCA01	A	A1	29	29.D	N
11/194	CATEDRATICO DE UNIVERSIDAD	DCA01	A	A1	29	29.D	N
11/195	CATEDRATICO DE UNIVERSIDAD	DCA01	A	A1	29	29.D	N



Puesto		Cat.	Ded.	SubG	Niv.	Esp.	Vin.
11/223	CATEDRATICO DE UNIVERSIDAD	DCA01	A	A1	29	29.D	N
11/224	CATEDRATICO DE UNIVERSIDAD	DCA01	A	A1	29	29.D	N
11/225	CATEDRATICO DE UNIVERSIDAD	DCA01	A	A1	29	29.D	N
11/415	CATEDRATICO DE UNIVERSIDAD	DCA01	A	A1	29	29.D	N
21/60	PROFESOR TITULAR DE UNIVERSIDAD	DTI01	A	A1	27	27.D	N
21/393	PROFESOR TITULAR DE UNIVERSIDAD	DTI01	A	A1	27	27.D	N
93/240	PROFESOR CONTRATADO DOCTOR (DEI)	DCD01	9A	A1	D1	N	N
91/988	ASOCIADO T.PARCIAL	DAL12	0D	A1	AP	N	N
91/1510	ASOCIADO T.PARCIAL	DAL12	0B	A1	AP	N	N
91/1511	ASOCIADO T.PARCIAL	DAL12	0E	A1	AP	N	N
<b>Total área:</b>							<b>396.436,08</b>
<b>INMUNOLOGÍA</b>							
Puesto		Cat.	Ded.	SubG	Niv.	Esp.	Vin.
11/200	CATEDRATICO DE UNIVERSIDAD	DCA01	A	A1	29	29.D	N
11/327	CATEDRATICO DE UNIVERSIDAD	DCA01	A	A1	29	29.D	N
21/981	PROFESOR TITULAR DE UNIVERSIDAD	DTI01	A	A1	27	27.D	N
21/1033	PROFESOR TITULAR DE UNIVERSIDAD	DTI01	A	A1	27	27.D	N
93/4	PROFESOR CONTRATADO DOCTOR (DEI)	DCD01	9A	A1	D1	N	N
93/123	PROFESOR CONTRATADO DOCTOR (DEI)	DCD01	9A	A1	D1	N	N
93/332	PROFESOR CONTRATADO DOCTOR (DEI)	DCD01	9A	A1	D1	N	N
<b>Total área:</b>							<b>240.880,86</b>
<b>Total departamento:</b>							<b>703.306,71</b>

**E008 CIENCIAS SOCIO-SANITARIAS****HISTORIA DE LA CIENCIA**

Puesto		Cat.	Ded.	SubG	Niv.	Esp.	Vin.
21/316	PROFESOR TITULAR DE UNIVERSIDAD	DTI01	A	A1	27	27.D	N
21/1078	PROFESOR TITULAR DE UNIVERSIDAD	DTI01	A	A1	27	27.D	N
91/1102	ASOCIADO T.PARCIAL	DAL12	0B	A1	AP	N	N
91/1230	ASOCIADO T.PARCIAL	DAL12	0B	A1	AP	N	N
91/1462	ASOCIADO T.PARCIAL	DAL12	0B	A1	AP	N	N
<b>Total área:</b>							<b>77.374,83</b>

**MEDICINA LEGAL Y FORENSE**

Puesto		Cat.	Ded.	SubG	Niv.	Esp.	Vin.
11/62	CATEDRATICO DE UNIVERSIDAD	DCA01	A	A1	29	29.D	N
11/267	CATEDRATICO DE UNIVERSIDAD	DCA01	A	A1	29	29.D	N
11/313	CATEDRATICO DE UNIVERSIDAD	DCA01	A	A1	29	29.D	N
21/904	PROFESOR TITULAR DE UNIVERSIDAD	DTI01	A	A1	27	27.D	N



<b>Puesto</b>	<b>Cat.</b>	<b>Ded.</b>	<b>SubG</b>	<b>Niv.</b>	<b>Esp.</b>	<b>Vin.</b>
62/253 AYUDANTE DOCTOR	DYD01	2A	A1	AD	N	N
91/230 ASOCIADO T.PARCIAL	DAL12	0E	A1	AP	N	N
91/231 ASOCIADO T.PARCIAL	DAL12	0E	A1	AP	N	N
91/306 ASOCIADO T.PARCIAL	DAL12	0B	A1	AP	N	N
91/1002 ASOCIADO T.PARCIAL	DAL12	0B	A1	AP	N	N
91/1265 ASOCIADO T.PARCIAL	DAL12	0E	A1	AP	N	N
91/1266 ASOCIADO T.PARCIAL	DAL12	0E	A1	AP	N	N
91/1346 ASOCIADO T.PARCIAL	DAL12	0E	A1	AP	N	N
91/1347 ASOCIADO T.PARCIAL	DAL12	0E	A1	AP	N	N
91/1512 ASOCIADO T.PARCIAL	DAL12	0E	A1	AP	N	N
95/221 ASOCIADO CC.SALUD	DAL01	8B	A1	AC	N	S
95/228 ASOCIADO CC.SALUD	DAL01	8B	A1	AC	N	S
95/310 ASOCIADO CC.SALUD	DAL01	8B	A1	AC	N	S
95/311 ASOCIADO CC.SALUD	DAL01	8B	A1	AC	N	S
95/340 ASOCIADO CC.SALUD	DAL01	8B	A1	AC	N	S
95/341 ASOCIADO CC.SALUD	DAL01	8B	A1	AC	N	S
95/342 ASOCIADO CC.SALUD	DAL01	8B	A1	AC	N	S
<b>Total área:</b>						<b>276.834,68</b>
<b>MEDICINA PREVENTIVA Y SALUD PÚBLICA</b>						
<b>Puesto</b>	<b>Cat.</b>	<b>Ded.</b>	<b>SubG</b>	<b>Niv.</b>	<b>Esp.</b>	<b>Vin.</b>
11/63 CATEDRATICO DE UNIVERSIDAD	DCA01	A	A1	29	29.D	N
11/196 CATEDRATICO DE UNIVERSIDAD	DCA01	A	A1	29	29.D	N
11/410 CATEDRATICO DE UNIVERSIDAD	DCA01	A	A1	29	29.D	S
21/332 PROFESOR TITULAR DE UNIVERSIDAD	DTI01	A	A1	27	27.D	N
21/1026 PROFESOR TITULAR DE UNIVERSIDAD	DTI01	A	A1	27	27.D	N
62/254 AYUDANTE DOCTOR	DYD01	2A	A1	AD	N	N
91/534 ASOCIADO T.PARCIAL	DAL12	0B	A1	AP	N	N
91/560 ASOCIADO T.PARCIAL	DAL12	0C	A1	AP	N	N
91/908 ASOCIADO T.PARCIAL	DAL12	0B	A1	AP	N	N
91/977 ASOCIADO T.PARCIAL	DAL12	0B	A1	AP	N	N
91/1214 ASOCIADO T.PARCIAL	DAL12	0B	A1	AP	N	N
91/1216 ASOCIADO T.PARCIAL	DAL12	0E	A1	AP	N	N
91/1236 ASOCIADO T.PARCIAL	DAL12	0C	A1	AP	N	N
91/1267 ASOCIADO T.PARCIAL	DAL12	0B	A1	AP	N	N
91/1348 ASOCIADO T.PARCIAL	DAL12	0B	A1	AP	N	N
91/1349 ASOCIADO T.PARCIAL	DAL12	0E	A1	AP	N	N
91/1394 ASOCIADO T.PARCIAL	DAL12	0B	A1	AP	N	N
91/1396 ASOCIADO T.PARCIAL	DAL12	0B	A1	AP	N	N



Puesto		Cat.	Ded.	SubG	Niv.	Esp.	Vin.
91/1671	ASOCIADO T.PARCIAL	DAL12	0B	A1	AP	N	N
91/1672	ASOCIADO T.PARCIAL	DAL12	0B	A1	AP	N	N
95/53	ASOCIADO CC.SALUD	DAL01	8B	A1	AC	N	S
95/54	ASOCIADO CC.SALUD	DAL01	8B	A1	AC	N	S
95/55	ASOCIADO CC.SALUD	DAL01	8B	A1	AC	N	S
95/202	ASOCIADO CC.SALUD	DAL01	8B	A1	AC	N	S
95/254	ASOCIADO CC.SALUD	DAL01	8B	A1	AC	N	S
95/344	ASOCIADO CC.SALUD	DAL01	8B	A1	AC	N	S
95/345	ASOCIADO CC.SALUD	DAL01	8B	A1	AC	N	S
<b>Total área:</b>							<b>330.644,62</b>
<b>TOXICOLOGÍA</b>							
Puesto		Cat.	Ded.	SubG	Niv.	Esp.	Vin.
11/300	CATEDRATICO DE UNIVERSIDAD	DCA01	A	A1	29	29.D	N
21/815	PROFESOR TITULAR DE UNIVERSIDAD	DTI01	A	A1	27	27.D	N
21/874	PROFESOR TITULAR DE UNIVERSIDAD	DTI01	A	A1	27	27.D	N
93/108	PROFESOR CONTRATADO DOCTOR (DEI)	DCD01	9A	A1	D1	N	N
91/268	ASOCIADO T.PARCIAL	DAL12	0B	A1	AP	N	N
91/302	ASOCIADO T.PARCIAL	DAL12	0B	A1	AP	N	N
91/664	ASOCIADO T.PARCIAL	DAL12	0E	A1	AP	N	N
91/1258	ASOCIADO T.PARCIAL	DAL12	0D	A1	AP	N	N
91/1350	ASOCIADO T.PARCIAL	DAL12	0B	A1	AP	N	N
91/1351	ASOCIADO T.PARCIAL	DAL12	0B	A1	AP	N	N
<b>Total área:</b>							<b>168.699,28</b>
<b>Total departamento:</b>							<b>853.553,40</b>

**E009 CIRUGÍA, PEDIATRÍA, OBSTETRICIA Y GINECOLOGÍA****CIRUGÍA**

Puesto		Cat.	Ded.	SubG	Niv.	Esp.	Vin.
11/7	CATEDRATICO DE UNIVERSIDAD	DCA01	A	A1	29	29.D	S
11/167	CATEDRATICO DE UNIVERSIDAD	DCA01	A	A1	29	29.D	S
11/168	CATEDRATICO DE UNIVERSIDAD	DCA01	A	A1	29	29.D	S
11/230	CATEDRATICO DE UNIVERSIDAD	DCA01	A	A1	29	29.D	S
21/23	PROFESOR TITULAR DE UNIVERSIDAD	DTI01	A	A1	27	27.D	S
21/122	PROFESOR TITULAR DE UNIVERSIDAD	DTI01	A	A1	27	27.D	S
21/347	PROFESOR TITULAR DE UNIVERSIDAD	DTI01	A	A1	27	27.D	S
21/928	PROFESOR TITULAR DE UNIVERSIDAD	DTI01	A	A1	27	27.D	S
21/1090	PROFESOR TITULAR DE UNIVERSIDAD	DTI01	A	A1	27	27.D	S



Puesto	Cat.	Ded.	SubG	Niv.	Esp.	Vin.
93/137 PROFESOR CONTRATADO DOCTOR (DEI)	DCD01	9G	A1	D1	N	S
91/1228 ASOCIADO T.PARCIAL	DAL12	0B	A1	AP	N	N
95/19 ASOCIADO CC.SALUD	DAL01	8B	A1	AC	N	S
95/20 ASOCIADO CC.SALUD	DAL01	8B	A1	AC	N	S
95/21 ASOCIADO CC.SALUD	DAL01	8B	A1	AC	N	S
95/23 ASOCIADO CC.SALUD	DAL01	8B	A1	AC	N	S
95/24 ASOCIADO CC.SALUD	DAL01	8B	A1	AC	N	S
95/25 ASOCIADO CC.SALUD	DAL01	8B	A1	AC	N	S
95/26 ASOCIADO CC.SALUD	DAL01	8B	A1	AC	N	S
95/27 ASOCIADO CC.SALUD	DAL01	8B	A1	AC	N	S
95/29 ASOCIADO CC.SALUD	DAL01	8B	A1	AC	N	S
95/30 ASOCIADO CC.SALUD	DAL01	8B	A1	AC	N	S
95/31 ASOCIADO CC.SALUD	DAL01	8B	A1	AC	N	S
95/32 ASOCIADO CC.SALUD	DAL01	8B	A1	AC	N	S
95/33 ASOCIADO CC.SALUD	DAL01	8B	A1	AC	N	S
95/34 ASOCIADO CC.SALUD	DAL01	8B	A1	AC	N	S
95/35 ASOCIADO CC.SALUD	DAL01	8B	A1	AC	N	S
95/50 ASOCIADO CC.SALUD	DAL01	8B	A1	AC	N	S
95/51 ASOCIADO CC.SALUD	DAL01	8B	A1	AC	N	S
95/60 ASOCIADO CC.SALUD	DAL01	8B	A1	AC	N	S
95/61 ASOCIADO CC.SALUD	DAL01	8B	A1	AC	N	S
95/62 ASOCIADO CC.SALUD	DAL01	8B	A1	AC	N	S
95/63 ASOCIADO CC.SALUD	DAL01	8B	A1	AC	N	S
95/114 ASOCIADO CC.SALUD	DAL01	8B	A1	AC	N	S
95/115 ASOCIADO CC.SALUD	DAL01	8B	A1	AC	N	S
95/116 ASOCIADO CC.SALUD	DAL01	8B	A1	AC	N	S
95/119 ASOCIADO CC.SALUD	DAL01	8B	A1	AC	N	S
95/120 ASOCIADO CC.SALUD	DAL01	8B	A1	AC	N	S
95/121 ASOCIADO CC.SALUD	DAL01	8B	A1	AC	N	S
95/122 ASOCIADO CC.SALUD	DAL01	8B	A1	AC	N	S
95/131 ASOCIADO CC.SALUD	DAL01	8B	A1	AC	N	S
95/132 ASOCIADO CC.SALUD	DAL01	8B	A1	AC	N	S
95/139 ASOCIADO CC.SALUD	DAL01	8B	A1	AC	N	S
95/158 ASOCIADO CC.SALUD	DAL01	8B	A1	AC	N	S
95/162 ASOCIADO CC.SALUD	DAL01	8B	A1	AC	N	S
95/165 ASOCIADO CC.SALUD	DAL01	8B	A1	AC	N	S
95/200 ASOCIADO CC.SALUD	DAL01	8B	A1	AC	N	S
95/201 ASOCIADO CC.SALUD	DAL01	8B	A1	AC	N	S



<b>Puesto</b>	<b>Cat.</b>	<b>Ded.</b>	<b>SubG</b>	<b>Niv.</b>	<b>Esp.</b>	<b>Vin.</b>
95/214 ASOCIADO CC.SALUD	DAL01	8B	A1	AC	N	S
95/215 ASOCIADO CC.SALUD	DAL01	8B	A1	AC	N	S
95/217 ASOCIADO CC.SALUD	DAL01	8B	A1	AC	N	S
95/229 ASOCIADO CC.SALUD	DAL01	8B	A1	AC	N	S
95/230 ASOCIADO CC.SALUD	DAL01	8B	A1	AC	N	S
95/233 ASOCIADO CC.SALUD	DAL01	8B	A1	AC	N	S
95/238 ASOCIADO CC.SALUD	DAL01	8B	A1	AC	N	S
95/239 ASOCIADO CC.SALUD	DAL01	8B	A1	AC	N	S
95/242 ASOCIADO CC.SALUD	DAL01	8B	A1	AC	N	S
95/243 ASOCIADO CC.SALUD	DAL01	8B	A1	AC	N	S
95/252 ASOCIADO CC.SALUD	DAL01	8B	A1	AC	N	S
95/255 ASOCIADO CC.SALUD	DAL01	8B	A1	AC	N	S
95/256 ASOCIADO CC.SALUD	DAL01	8B	A1	AC	N	S
95/318 ASOCIADO CC.SALUD	DAL01	8B	A1	AC	N	S
<b>Total área:</b>						<b>693.699,26</b>
<b>OBSTETRICIA Y GINECOLOGÍA</b>						
<b>Puesto</b>	<b>Cat.</b>	<b>Ded.</b>	<b>SubG</b>	<b>Niv.</b>	<b>Esp.</b>	<b>Vin.</b>
21/1089 PROFESOR TITULAR DE UNIVERSIDAD	DTI01	A	A1	27	27.D	S
21/1139 PROFESOR TITULAR DE UNIVERSIDAD	DTI01	A	A1	27	27.D	S
21/1140 PROFESOR TITULAR DE UNIVERSIDAD	DTI01	A	A1	27	27.D	S
21/1143 PROFESOR TITULAR DE UNIVERSIDAD	DTI01	A	A1	27	27.D	S
93/341 PROFESOR CONTRATADO DOCTOR (DEI)	DCD01	9G	A1	D1	N	S
61/154 AYUDANTE	DYL01	1A	A1	AY	N	S
95/36 ASOCIADO CC.SALUD	DAL01	8B	A1	AC	N	S
95/37 ASOCIADO CC.SALUD	DAL01	8B	A1	AC	N	S
95/38 ASOCIADO CC.SALUD	DAL01	8B	A1	AC	N	S
95/39 ASOCIADO CC.SALUD	DAL01	8B	A1	AC	N	S
95/40 ASOCIADO CC.SALUD	DAL01	8B	A1	AC	N	S
95/41 ASOCIADO CC.SALUD	DAL01	8B	A1	AC	N	S
95/42 ASOCIADO CC.SALUD	DAL01	8B	A1	AC	N	S
95/127 ASOCIADO CC.SALUD	DAL01	8B	A1	AC	N	S
95/128 ASOCIADO CC.SALUD	DAL01	8B	A1	AC	N	S
95/129 ASOCIADO CC.SALUD	DAL01	8B	A1	AC	N	S
95/130 ASOCIADO CC.SALUD	DAL01	8B	A1	AC	N	S
95/170 ASOCIADO CC.SALUD	DAL01	8B	A1	AC	N	S
95/171 ASOCIADO CC.SALUD	DAL01	8B	A1	AC	N	S
95/172 ASOCIADO CC.SALUD	DAL01	8B	A1	AC	N	S
95/173 ASOCIADO CC.SALUD	DAL01	8B	A1	AC	N	S



Puesto	Cat.	Ded.	SubG	Niv.	Esp.	Vin.
95/283 ASOCIADO CC.SALUD	DAL01	8B	A1	AC	N	S
<b>Total área:</b>						<b>293.171,43</b>
<b>PEDIATRÍA</b>						
Puesto	Cat.	Ded.	SubG	Niv.	Esp.	Vin.
21/104 PROFESOR TITULAR DE UNIVERSIDAD	DTI01	A	A1	27	27.D	S
21/220 PROFESOR TITULAR DE UNIVERSIDAD	DTI01	A	A1	27	27.D	S
21/894 PROFESOR TITULAR DE UNIVERSIDAD	DTI01	A	A1	27	27.D	S
93/354 PROFESOR CONTRATADO DOCTOR (DEI)	DCD01	9A	A1	D1	N	N
61/155 AYUDANTE	DYL01	1A	A1	AY	N	S
95/43 ASOCIADO CC.SALUD	DAL01	8B	A1	AC	N	S
95/44 ASOCIADO CC.SALUD	DAL01	8B	A1	AC	N	S
95/45 ASOCIADO CC.SALUD	DAL01	8B	A1	AC	N	S
95/46 ASOCIADO CC.SALUD	DAL01	8B	A1	AC	N	S
95/123 ASOCIADO CC.SALUD	DAL01	8B	A1	AC	N	S
95/124 ASOCIADO CC.SALUD	DAL01	8B	A1	AC	N	S
95/125 ASOCIADO CC.SALUD	DAL01	8B	A1	AC	N	S
95/126 ASOCIADO CC.SALUD	DAL01	8B	A1	AC	N	S
95/166 ASOCIADO CC.SALUD	DAL01	8B	A1	AC	N	S
95/167 ASOCIADO CC.SALUD	DAL01	8B	A1	AC	N	S
95/168 ASOCIADO CC.SALUD	DAL01	8B	A1	AC	N	S
95/169 ASOCIADO CC.SALUD	DAL01	8B	A1	AC	N	S
<b>Total área:</b>						<b>247.742,93</b>
<b>TRAUMATOLOGÍA Y ORTOPEDIA</b>						
Puesto	Cat.	Ded.	SubG	Niv.	Esp.	Vin.
21/97 PROFESOR TITULAR DE UNIVERSIDAD	DTI01	A	A1	27	27.D	S
21/1144 PROFESOR TITULAR DE UNIVERSIDAD	DTI01	A	A1	27	27.D	S
95/47 ASOCIADO CC.SALUD	DAL01	8B	A1	AC	N	S
95/48 ASOCIADO CC.SALUD	DAL01	8B	A1	AC	N	S
95/49 ASOCIADO CC.SALUD	DAL01	8B	A1	AC	N	S
95/64 ASOCIADO CC.SALUD	DAL01	8B	A1	AC	N	S
95/159 ASOCIADO CC.SALUD	DAL01	8B	A1	AC	N	S
95/160 ASOCIADO CC.SALUD	DAL01	8B	A1	AC	N	S
95/161 ASOCIADO CC.SALUD	DAL01	8B	A1	AC	N	S
<b>Total área:</b>						<b>117.881,56</b>

**UROLOGÍA**

Puesto	Cat.	Ded.	SubG	Niv.	Esp.	Vin.
95/22 ASOCIADO CC.SALUD	DAL01	8B	A1	AC	N	S
95/163 ASOCIADO CC.SALUD	DAL01	8B	A1	AC	N	S
95/164 ASOCIADO CC.SALUD	DAL01	8B	A1	AC	N	S
<b>Total área:</b>						<b>12.563,11</b>
<b>Total departamento:</b>						<b>1.365.058,29</b>

**E093 COMERCIALIZACIÓN E INVESTIGACIÓN DE MERCADOS****COMERCIALIZACIÓN E INVESTIGACIÓN DE MERCADOS**

Puesto	Cat.	Ded.	SubG	Niv.	Esp.	Vin.
11/123 CATEDRATICO DE UNIVERSIDAD	DCA01	A	A1	29	29.D	N
11/304 CATEDRATICO DE UNIVERSIDAD	DCA01	A	A1	29	29.D	N
21/564 PROFESOR TITULAR DE UNIVERSIDAD	DTI01	A	A1	27	27.D	N
21/716 PROFESOR TITULAR DE UNIVERSIDAD	DTI01	A	A1	27	27.D	N
21/751 PROFESOR TITULAR DE UNIVERSIDAD	DTI01	A	A1	27	27.D	N
21/919 PROFESOR TITULAR DE UNIVERSIDAD	DTI01	A	A1	27	27.D	N
21/1008 PROFESOR TITULAR DE UNIVERSIDAD	DTI01	A	A1	27	27.D	N
21/1071 PROFESOR TITULAR DE UNIVERSIDAD	DTI01	A	A1	27	27.D	N
21/1087 PROFESOR TITULAR DE UNIVERSIDAD	DTI01	A	A1	27	27.D	N
93/72 PROFESOR CONTRATADO DOCTOR (DEI)	DCD01	9A	A1	D1	N	N
93/73 PROFESOR CONTRATADO DOCTOR (DEI)	DCD01	9A	A1	D1	N	N
93/133 PROFESOR CONTRATADO DOCTOR (DEI)	DCD01	9A	A1	D1	N	N
93/188 PROFESOR CONTRATADO DOCTOR (DEI)	DCD01	9A	A1	D1	N	N
93/286 PROFESOR CONTRATADO DOCTOR (DEI)	DCD01	9A	A1	D1	N	N
93/326 PROFESOR CONTRATADO DOCTOR (DEI)	DCD01	9A	A1	D1	N	N
62/243 AYUDANTE DOCTOR	DYD01	2A	A1	AD	N	N
91/75 ASOCIADO T.PARCIAL	DAL12	0D	A1	AP	N	N
91/82 ASOCIADO T.PARCIAL	DAL12	0C	A1	AP	N	N
91/513 ASOCIADO T.PARCIAL	DAL12	0B	A1	AP	N	N
91/514 ASOCIADO T.PARCIAL	DAL12	0B	A1	AP	N	N
91/578 ASOCIADO T.PARCIAL	DAL12	0E	A1	AP	N	N
91/580 ASOCIADO T.PARCIAL	DAL12	0E	A1	AP	N	N
91/585 ASOCIADO T.PARCIAL	DAL12	0E	A1	AP	N	N
91/691 ASOCIADO T.PARCIAL	DAL12	0E	A1	AP	N	N
91/692 ASOCIADO T.PARCIAL	DAL12	0D	A1	AP	N	N
91/693 ASOCIADO T.PARCIAL	DAL12	0B	A1	AP	N	N
91/695 ASOCIADO T.PARCIAL	DAL12	0B	A1	AP	N	N



Puesto	Cat.	Ded.	SubG	Niv.	Esp.	Vin.
91/696 ASOCIADO T.PARCIAL	DAL12	0C	A1	AP	N	N
91/697 ASOCIADO T.PARCIAL	DAL12	0E	A1	AP	N	N
91/1176 ASOCIADO T.PARCIAL	DAL12	0C	A1	AP	N	N
91/1247 ASOCIADO T.PARCIAL	DAL12	0E	A1	AP	N	N
91/1838 ASOCIADO T.PARCIAL	DAL12	0C	A1	AP	N	N
<b>Total área:</b>						<b>629.151,01</b>
<b>Total departamento:</b>						<b>629.151,01</b>

**E076 DERECHO ADMINISTRATIVO****DERECHO ADMINISTRATIVO**

Puesto	Cat.	Ded.	SubG	Niv.	Esp.	Vin.
11/106 CATEDRATICO DE UNIVERSIDAD	DCA01	A	A1	29	29.D	N
21/281 PROFESOR TITULAR DE UNIVERSIDAD	DTI01	A	A1	27	27.D	N
21/660 PROFESOR TITULAR DE UNIVERSIDAD	DTI01	A	A1	27	27.D	N
21/753 PROFESOR TITULAR DE UNIVERSIDAD	DTI01	A	A1	27	27.D	N
21/925 PROFESOR TITULAR DE UNIVERSIDAD	DTI01	A	A1	27	27.D	N
21/1010 PROFESOR TITULAR DE UNIVERSIDAD	DTI01	A	A1	27	27.D	N
93/100 PROFESOR CONTRATADO DOCTOR (DEI)	DCD01	9A	A1	D1	N	N
93/125 PROFESOR CONTRATADO DOCTOR (DEI)	DCD01	9A	A1	D1	N	N
93/140 PROFESOR CONTRATADO DOCTOR (DEI)	DCD01	9A	A1	D1	N	N
93/291 PROFESOR CONTRATADO DOCTOR (DEI)	DCD01	9A	A1	D1	N	N
91/158 ASOCIADO T.PARCIAL	DAL12	0B	A1	AP	N	N
91/213 ASOCIADO T.PARCIAL	DAL12	0E	A1	AP	N	N
91/242 ASOCIADO T.PARCIAL	DAL12	0E	A1	AP	N	N
91/482 ASOCIADO T.PARCIAL	DAL12	0D	A1	AP	N	N
91/483 ASOCIADO T.PARCIAL	DAL12	0D	A1	AP	N	N
91/877 ASOCIADO T.PARCIAL	DAL12	0C	A1	AP	N	N
91/878 ASOCIADO T.PARCIAL	DAL12	0D	A1	AP	N	N
91/879 ASOCIADO T.PARCIAL	DAL12	0B	A1	AP	N	N
91/1234 ASOCIADO T.PARCIAL	DAL12	0B	A1	AP	N	N
91/1293 ASOCIADO T.PARCIAL	DAL12	0C	A1	AP	N	N
91/1294 ASOCIADO T.PARCIAL	DAL12	0C	A1	AP	N	N
91/1305 ASOCIADO T.PARCIAL	DAL12	0C	A1	AP	N	N
91/1306 ASOCIADO T.PARCIAL	DAL12	0B	A1	AP	N	N
91/1308 ASOCIADO T.PARCIAL	DAL12	0C	A1	AP	N	N
<b>Total área:</b>						<b>401.281,94</b>
<b>Total departamento:</b>						<b>401.281,94</b>

**E075 DERECHO CIVIL****DERECHO CIVIL**

<b>Puesto</b>	<b>Cat.</b>	<b>Ded.</b>	<b>SubG</b>	<b>Niv.</b>	<b>Esp.</b>	<b>Vin.</b>
11/58 CATEDRATICO DE UNIVERSIDAD	DCA01	A	A1	29	29.D	N
11/99 CATEDRATICO DE UNIVERSIDAD	DCA01	A	A1	29	29.D	N
11/211 CATEDRATICO DE UNIVERSIDAD	DCA01	A	A1	29	29.D	N
11/231 CATEDRATICO DE UNIVERSIDAD	DCA01	A	A1	29	29.D	N
21/98 PROFESOR TITULAR DE UNIVERSIDAD	DTI01	A	A1	27	27.D	N
21/365 PROFESOR TITULAR DE UNIVERSIDAD	DTI01	A	A1	27	27.D	N
21/546 PROFESOR TITULAR DE UNIVERSIDAD	DTI01	A	A1	27	27.D	N
21/547 PROFESOR TITULAR DE UNIVERSIDAD	DTI01	A	A1	27	27.D	N
21/754 PROFESOR TITULAR DE UNIVERSIDAD	DTI01	A	A1	27	27.D	N
21/755 PROFESOR TITULAR DE UNIVERSIDAD	DTI01	A	A1	27	27.D	N
21/756 PROFESOR TITULAR DE UNIVERSIDAD	DTI01	A	A1	27	27.D	N
21/757 PROFESOR TITULAR DE UNIVERSIDAD	DTI01	A	A1	27	27.D	N
21/818 PROFESOR TITULAR DE UNIVERSIDAD	DTI01	A	A1	27	27.D	N
21/921 PROFESOR TITULAR DE UNIVERSIDAD	DTI01	A	A1	27	27.D	N
21/1002 PROFESOR TITULAR DE UNIVERSIDAD	DTI01	A	A1	27	27.D	N
91/266 ASOCIADO T.PARCIAL	DAL12	0E	A1	AP	N	N
91/380 ASOCIADO T.PARCIAL	DAL12	0E	A1	AP	N	N
91/838 ASOCIADO T.PARCIAL	DAL12	0B	A1	AP	N	N
91/839 ASOCIADO T.PARCIAL	DAL12	0B	A1	AP	N	N
91/840 ASOCIADO T.PARCIAL	DAL12	0B	A1	AP	N	N
91/952 ASOCIADO T.PARCIAL	DAL12	0B	A1	AP	N	N
91/953 ASOCIADO T.PARCIAL	DAL12	0B	A1	AP	N	N
91/954 ASOCIADO T.PARCIAL	DAL12	0B	A1	AP	N	N
91/1108 ASOCIADO T.PARCIAL	DAL12	0B	A1	AP	N	N
91/1109 ASOCIADO T.PARCIAL	DAL12	0B	A1	AP	N	N
91/1148 ASOCIADO T.PARCIAL	DAL12	0E	A1	AP	N	N
91/1309 ASOCIADO T.PARCIAL	DAL12	0B	A1	AP	N	N
91/1367 ASOCIADO T.PARCIAL	DAL12	0B	A1	AP	N	N
91/1368 ASOCIADO T.PARCIAL	DAL12	0B	A1	AP	N	N
91/1750 ASOCIADO T.PARCIAL	DAL12	0B	A1	AP	N	N
91/1751 ASOCIADO T.PARCIAL	DAL12	0B	A1	AP	N	N
91/1752 ASOCIADO T.PARCIAL	DAL12	0B	A1	AP	N	N
91/1753 ASOCIADO T.PARCIAL	DAL12	0B	A1	AP	N	N
91/1754 ASOCIADO T.PARCIAL	DAL12	0B	A1	AP	N	N

**Total área: 609.071,28****Total departamento: 609.071,28**





**E057 DERECHO DEL TRABAJO Y DE LA SEGURIDAD SOCIAL**

**DERECHO DEL TRABAJO Y DE LA SEGURIDAD SOCIAL**

<b>Puesto</b>	<b>Cat.</b>	<b>Ded.</b>	<b>SubG</b>	<b>Niv.</b>	<b>Esp.</b>	<b>Vin.</b>
11/21 CATEDRATICO DE UNIVERSIDAD	DCA01	A	A1	29	29.D	N
11/232 CATEDRATICO DE UNIVERSIDAD	DCA01	A	A1	29	29.D	N
21/567 PROFESOR TITULAR DE UNIVERSIDAD	DTI01	A	A1	27	27.D	N
21/642 PROFESOR TITULAR DE UNIVERSIDAD	DTI01	A	A1	27	27.D	N
21/643 PROFESOR TITULAR DE UNIVERSIDAD	DTI01	A	A1	27	27.D	N
21/644 PROFESOR TITULAR DE UNIVERSIDAD	DTI01	A	A1	27	27.D	N
21/661 PROFESOR TITULAR DE UNIVERSIDAD	DTI01	A	A1	27	27.D	N
21/759 PROFESOR TITULAR DE UNIVERSIDAD	DTI01	A	A1	27	27.D	N
21/936 PROFESOR TITULAR DE UNIVERSIDAD	DTI01	A	A1	27	27.D	N
21/1095 PROFESOR TITULAR DE UNIVERSIDAD	DTI01	A	A1	27	27.D	N
41/116 PROFESOR TITULAR DE ESCUELA UNIVERSITARIA	DTI02	A	A1	26	26.D	N
41/160 PROFESOR TITULAR DE ESCUELA UNIVERSITARIA	DTI02	A	A1	26	26.D	N
93/176 PROFESOR CONTRATADO DOCTOR (DEI)	DCD01	9A	A1	D1	N	N
62/268 AYUDANTE DOCTOR	DYD01	2A	A1	AD	N	N
91/2 ASOCIADO T.PARCIAL	DAL12	0B	A1	AP	N	N
91/165 ASOCIADO T.PARCIAL	DAL12	0E	A1	AP	N	N
91/307 ASOCIADO T.PARCIAL	DAL12	0B	A1	AP	N	N
91/421 ASOCIADO T.PARCIAL	DAL12	0E	A1	AP	N	N
91/484 ASOCIADO T.PARCIAL	DAL12	0E	A1	AP	N	N
91/485 ASOCIADO T.PARCIAL	DAL12	0D	A1	AP	N	N
91/671 ASOCIADO T.PARCIAL	DAL12	0B	A1	AP	N	N
91/731 ASOCIADO T.PARCIAL	DAL12	0B	A1	AP	N	N
91/1223 ASOCIADO T.PARCIAL	DAL12	0B	A1	AP	N	N
91/1231 ASOCIADO T.PARCIAL	DAL12	0B	A1	AP	N	N
91/1438 ASOCIADO T.PARCIAL	DAL12	0E	A1	AP	N	N
91/1513 ASOCIADO T.PARCIAL	DAL12	0C	A1	AP	N	N
91/1514 ASOCIADO T.PARCIAL	DAL12	0C	A1	AP	N	N
91/1515 ASOCIADO T.PARCIAL	DAL12	0C	A1	AP	N	N
91/1516 ASOCIADO T.PARCIAL	DAL12	0C	A1	AP	N	N
91/1517 ASOCIADO T.PARCIAL	DAL12	0C	A1	AP	N	N
91/1518 ASOCIADO T.PARCIAL	DAL12	0C	A1	AP	N	N
91/1519 ASOCIADO T.PARCIAL	DAL12	0C	A1	AP	N	N
91/1576 ASOCIADO T.PARCIAL	DAL12	0C	A1	AP	N	N
91/1675 ASOCIADO T.PARCIAL	DAL12	0B	A1	AP	N	N
91/1676 ASOCIADO T.PARCIAL	DAL12	0B	A1	AP	N	N
91/1677 ASOCIADO T.PARCIAL	DAL12	0B	A1	AP	N	N



Puesto	Cat.	Ded.	SubG	Niv.	Esp.	Vin.
91/1678 ASOCIADO T.PARCIAL	DAL12	0B	A1	AP	N	N
91/1679 ASOCIADO T.PARCIAL	DAL12	0B	A1	AP	N	N
<b>Total área:</b>						<b>587.835,37</b>
<b>Total departamento:</b>						<b>587.835,37</b>

**E070 DERECHO FINANCIERO, INTERNACIONAL Y PROCESAL****DERECHO FINANCIERO Y TRIBUTARIO**

Puesto	Cat.	Ded.	SubG	Niv.	Esp.	Vin.
21/305 PROFESOR TITULAR DE UNIVERSIDAD	DTI01	A	A1	27	27.D	N
21/566 PROFESOR TITULAR DE UNIVERSIDAD	DTI01	A	A1	27	27.D	N
21/945 PROFESOR TITULAR DE UNIVERSIDAD	DTI01	A	A1	27	27.D	N
93/143 PROFESOR CONTRATADO DOCTOR (DEI)	DCD01	9A	A1	D1	N	N
61/148 AYUDANTE	DYL01	1A	A1	AY	N	N
91/132 ASOCIADO T.PARCIAL	DAL12	0B	A1	AP	N	N
91/408 ASOCIADO T.PARCIAL	DAL12	0B	A1	AP	N	N
91/486 ASOCIADO T.PARCIAL	DAL12	0B	A1	AP	N	N
91/1045 ASOCIADO T.PARCIAL	DAL12	0B	A1	AP	N	N
<b>Total área:</b>						<b>168.376,85</b>

**DERECHO INTERNACIONAL PRIVADO**

Puesto	Cat.	Ded.	SubG	Niv.	Esp.	Vin.
11/336 CATEDRATICO DE UNIVERSIDAD	DCA01	A	A1	29	29.D	N
21/484 PROFESOR TITULAR DE UNIVERSIDAD	DTI01	A	A1	27	27.D	N
91/1147 ASOCIADO T.PARCIAL	DAL12	0B	A1	AP	N	N
91/1268 ASOCIADO T.PARCIAL	DAL12	0B	A1	AP	N	N
<b>Total área:</b>						<b>80.948,61</b>

**DERECHO INTERNACIONAL PÚBLICO Y RELACIONES INTERNACIONALES**

Puesto	Cat.	Ded.	SubG	Niv.	Esp.	Vin.
11/66 CATEDRATICO DE UNIVERSIDAD	DCA01	A	A1	29	29.D	N
11/212 CATEDRATICO DE UNIVERSIDAD	DCA01	A	A1	29	29.D	N
11/233 CATEDRATICO DE UNIVERSIDAD	DCA01	A	A1	29	29.D	N
21/1058 PROFESOR TITULAR DE UNIVERSIDAD	DTI01	A	A1	27	27.D	N
93/369 PROFESOR CONTRATADO DOCTOR (DEI)	DCD01	9A	A1	D1	N	N
94/27 PROFESOR COLABORADOR (LIC)	DCL02	0A	A1	CL	N	N
91/699 ASOCIADO T.PARCIAL	DAL12	0B	A1	AP	N	N
91/841 ASOCIADO T.PARCIAL	DAL12	0B	A1	AP	N	N
91/842 ASOCIADO T.PARCIAL	DAL12	0B	A1	AP	N	N



Puesto	Cat.	Ded.	SubG	Niv.	Esp.	Vin.
91/843 ASOCIADO T.PARCIAL	DAL12	0B	A1	AP	N	N
91/844 ASOCIADO T.PARCIAL	DAL12	0B	A1	AP	N	N
91/1141 ASOCIADO T.PARCIAL	DAL12	0B	A1	AP	N	N
91/1480 ASOCIADO T.PARCIAL	DAL12	0B	A1	AP	N	N
<b>Total área:</b>						<b>242.163,54</b>
<b>DERECHO PROCESAL</b>						
Puesto	Cat.	Ded.	SubG	Niv.	Esp.	Vin.
11/15 CATEDRATICO DE UNIVERSIDAD	DCA01	A	A1	29	29.D	N
21/205 PROFESOR TITULAR DE UNIVERSIDAD	DTI01	A	A1	27	27.D	N
21/718 PROFESOR TITULAR DE UNIVERSIDAD	DTI01	A	A1	27	27.D	N
21/719 PROFESOR TITULAR DE UNIVERSIDAD	DTI01	A	A1	27	27.D	N
21/760 PROFESOR TITULAR DE UNIVERSIDAD	DTI01	A	A1	27	27.D	N
62/255 AYUDANTE DOCTOR	DYD01	2A	A1	AD	N	N
91/248 ASOCIADO T.PARCIAL	DAL12	0E	A1	AP	N	N
91/1072 ASOCIADO T.PARCIAL	DAL12	0E	A1	AP	N	N
91/1073 ASOCIADO T.PARCIAL	DAL12	0E	A1	AP	N	N
91/1074 ASOCIADO T.PARCIAL	DAL12	0E	A1	AP	N	N
91/1075 ASOCIADO T.PARCIAL	DAL12	0E	A1	AP	N	N
91/1076 ASOCIADO T.PARCIAL	DAL12	0B	A1	AP	N	N
91/1220 ASOCIADO T.PARCIAL	DAL12	0E	A1	AP	N	N
91/1520 ASOCIADO T.PARCIAL	DAL12	0B	A1	AP	N	N
91/1521 ASOCIADO T.PARCIAL	DAL12	0C	A1	AP	N	N
<b>Total área:</b>						<b>261.850,11</b>
<b>Total departamento:</b>						<b>753.339,10</b>

**E011 DERECHO PRIVADO****DERECHO MERCANTIL**

Puesto	Cat.	Ded.	SubG	Niv.	Esp.	Vin.
11/154 CATEDRATICO DE UNIVERSIDAD	DCA01	A	A1	29	29.D	N
11/406 CATEDRATICO DE UNIVERSIDAD	DCA01	A	A1	29	29.D	N
21/720 PROFESOR TITULAR DE UNIVERSIDAD	DTI01	A	A1	27	27.D	N
21/721 PROFESOR TITULAR DE UNIVERSIDAD	DTI01	A	A1	27	27.D	N
21/722 PROFESOR TITULAR DE UNIVERSIDAD	DTI01	A	A1	27	27.D	N
21/1001 PROFESOR TITULAR DE UNIVERSIDAD	DTI01	A	A1	27	27.D	N
21/1126 PROFESOR TITULAR DE UNIVERSIDAD	DTI01	A	A1	27	27.D	N
93/184 PROFESOR CONTRATADO DOCTOR (DEI)	DCD01	9A	A1	D1	N	N
93/329 PROFESOR CONTRATADO DOCTOR (DEI)	DCD01	9A	A1	D1	N	N



Puesto	Cat.	Ded.	SubG	Niv.	Esp.	Vin.
62/275 AYUDANTE DOCTOR	DYD01	2A	A1	AD	N	N
61/150 AYUDANTE	DYL01	1A	A1	AY	N	N
91/116 ASOCIADO T.PARCIAL	DAL12	0E	A1	AP	N	N
91/845 ASOCIADO T.PARCIAL	DAL12	0B	A1	AP	N	N
91/846 ASOCIADO T.PARCIAL	DAL12	0B	A1	AP	N	N
91/847 ASOCIADO T.PARCIAL	DAL12	0E	A1	AP	N	N
91/848 ASOCIADO T.PARCIAL	DAL12	0B	A1	AP	N	N
91/849 ASOCIADO T.PARCIAL	DAL12	0B	A1	AP	N	N
91/917 ASOCIADO T.PARCIAL	DAL12	0B	A1	AP	N	N
91/918 ASOCIADO T.PARCIAL	DAL12	0E	A1	AP	N	N
91/1013 ASOCIADO T.PARCIAL	DAL12	0B	A1	AP	N	N
91/1081 ASOCIADO T.PARCIAL	DAL12	0B	A1	AP	N	N
91/1082 ASOCIADO T.PARCIAL	DAL12	0B	A1	AP	N	N
91/1232 ASOCIADO T.PARCIAL	DAL12	0E	A1	AP	N	N
91/1433 ASOCIADO T.PARCIAL	DAL12	0C	A1	AP	N	N
<b>Total área:</b>						<b>429.018,07</b>
<b>DERECHO ROMANO</b>						
Puesto	Cat.	Ded.	SubG	Niv.	Esp.	Vin.
93/9 PROFESOR CONTRATADO DOCTOR (DEI)	DCD01	9A	A1	D1	N	N
93/147 PROFESOR CONTRATADO DOCTOR (DEI)	DCD01	9A	A1	D1	N	N
91/1434 ASOCIADO T.PARCIAL	DAL12	0D	A1	AP	N	N
91/1607 ASOCIADO T.PARCIAL	DAL12	0B	A1	AP	N	N
<b>Total área:</b>						<b>74.702,33</b>
<b>Total departamento:</b>						<b>503.720,40</b>

**E080 DERMATOLOGÍA, ESTOMATOLOGÍA, RADIOLOGÍA Y MEDICINA FÍSICA****DERMATOLOGÍA**

Puesto	Cat.	Ded.	SubG	Niv.	Esp.	Vin.
21/222 PROFESOR TITULAR DE UNIVERSIDAD	DTI01	A	A1	27	27.D	S
21/634 PROFESOR TITULAR DE UNIVERSIDAD	DTI01	A	A1	27	27.D	S
95/68 ASOCIADO CC.SALUD	DAL01	8B	A1	AC	N	S
95/184 ASOCIADO CC.SALUD	DAL01	8B	A1	AC	N	S
95/185 ASOCIADO CC.SALUD	DAL01	8B	A1	AC	N	S
95/203 ASOCIADO CC.SALUD	DAL01	8B	A1	AC	N	S
95/209 ASOCIADO CC.SALUD	DAL01	8B	A1	AC	N	S
95/319 ASOCIADO CC.SALUD	DAL01	8B	A1	AC	N	S
<b>Total área:</b>						<b>117.200,30</b>



**ESTOMATOLOGÍA**

<b>Puesto</b>		<b>Cat.</b>	<b>Ded.</b>	<b>SubG</b>	<b>Niv.</b>	<b>Esp.</b>	<b>Vin.</b>
21/232	PROFESOR TITULAR DE UNIVERSIDAD	DTI01	A	A1	27	27.D	N
21/373	PROFESOR TITULAR DE UNIVERSIDAD	DTI01	A	A1	27	27.D	N
21/481	PROFESOR TITULAR DE UNIVERSIDAD	DTI01	A	A1	27	27.D	N
21/518	PROFESOR TITULAR DE UNIVERSIDAD	DTI01	A	A1	27	27.D	N
21/519	PROFESOR TITULAR DE UNIVERSIDAD	DTI01	A	A1	27	27.D	N
21/550	PROFESOR TITULAR DE UNIVERSIDAD	DTI01	A	A1	27	27.D	N
21/620	PROFESOR TITULAR DE UNIVERSIDAD	DTI01	A	A1	27	27.D	N
21/728	PROFESOR TITULAR DE UNIVERSIDAD	DTI01	A	A1	27	27.D	N
21/748	PROFESOR TITULAR DE UNIVERSIDAD	DTI01	A	A1	27	27.D	N
21/1046	PROFESOR TITULAR DE UNIVERSIDAD	DTI01	A	A1	27	27.D	N
93/44	PROFESOR CONTRATADO DOCTOR (DEI)	DCD01	9A	A1	D1	N	N
93/193	PROFESOR CONTRATADO DOCTOR (DEI)	DCD01	9A	A1	D1	N	N
93/263	PROFESOR CONTRATADO DOCTOR (DEI)	DCD01	9A	A1	D1	N	N
93/312	PROFESOR CONTRATADO DOCTOR (DEI)	DCD01	9A	A1	D1	N	N
62/269	AYUDANTE DOCTOR	DYD01	2A	A1	AD	N	N
91/3	ASOCIADO T.PARCIAL	DAL12	0B	A1	AP	N	N
91/44	ASOCIADO T.PARCIAL	DAL12	0B	A1	AP	N	N
91/45	ASOCIADO T.PARCIAL	DAL12	0B	A1	AP	N	N
91/130	ASOCIADO T.PARCIAL	DAL12	0B	A1	AP	N	N
91/131	ASOCIADO T.PARCIAL	DAL12	0B	A1	AP	N	N
91/134	ASOCIADO T.PARCIAL	DAL12	0E	A1	AP	N	N
91/157	ASOCIADO T.PARCIAL	DAL12	0E	A1	AP	N	N
91/167	ASOCIADO T.PARCIAL	DAL12	0B	A1	AP	N	N
91/168	ASOCIADO T.PARCIAL	DAL12	0B	A1	AP	N	N
91/202	ASOCIADO T.PARCIAL	DAL12	0B	A1	AP	N	N
91/203	ASOCIADO T.PARCIAL	DAL12	0B	A1	AP	N	N
91/227	ASOCIADO T.PARCIAL	DAL12	0B	A1	AP	N	N
91/228	ASOCIADO T.PARCIAL	DAL12	0B	A1	AP	N	N
91/229	ASOCIADO T.PARCIAL	DAL12	0E	A1	AP	N	N
91/261	ASOCIADO T.PARCIAL	DAL12	0B	A1	AP	N	N
91/270	ASOCIADO T.PARCIAL	DAL12	0E	A1	AP	N	N
91/272	ASOCIADO T.PARCIAL	DAL12	0B	A1	AP	N	N
91/273	ASOCIADO T.PARCIAL	DAL12	0B	A1	AP	N	N
91/274	ASOCIADO T.PARCIAL	DAL12	0B	A1	AP	N	N
91/275	ASOCIADO T.PARCIAL	DAL12	0B	A1	AP	N	N
91/316	ASOCIADO T.PARCIAL	DAL12	0B	A1	AP	N	N
91/371	ASOCIADO T.PARCIAL	DAL12	0B	A1	AP	N	N



Puesto	Cat.	Ded.	SubG	Niv.	Esp.	Vin.
91/424 ASOCIADO T.PARCIAL	DAL12	0E	A1	AP	N	N
91/426 ASOCIADO T.PARCIAL	DAL12	0B	A1	AP	N	N
91/463 ASOCIADO T.PARCIAL	DAL12	0B	A1	AP	N	N
91/526 ASOCIADO T.PARCIAL	DAL12	0E	A1	AP	N	N
91/528 ASOCIADO T.PARCIAL	DAL12	0B	A1	AP	N	N
91/540 ASOCIADO T.PARCIAL	DAL12	0E	A1	AP	N	N
91/548 ASOCIADO T.PARCIAL	DAL12	0B	A1	AP	N	N
91/549 ASOCIADO T.PARCIAL	DAL12	0E	A1	AP	N	N
91/566 ASOCIADO T.PARCIAL	DAL12	0B	A1	AP	N	N
91/584 ASOCIADO T.PARCIAL	DAL12	0B	A1	AP	N	N
91/595 ASOCIADO T.PARCIAL	DAL12	0B	A1	AP	N	N
91/607 ASOCIADO T.PARCIAL	DAL12	0B	A1	AP	N	N
91/832 ASOCIADO T.PARCIAL	DAL12	0B	A1	AP	N	N
91/976 ASOCIADO T.PARCIAL	DAL12	0E	A1	AP	N	N
91/1153 ASOCIADO T.PARCIAL	DAL12	0B	A1	AP	N	N
91/1173 ASOCIADO T.PARCIAL	DAL12	0E	A1	AP	N	N
91/1175 ASOCIADO T.PARCIAL	DAL12	0B	A1	AP	N	N
91/1224 ASOCIADO T.PARCIAL	DAL12	0B	A1	AP	N	N
91/1593 ASOCIADO T.PARCIAL	DAL12	0B	A1	AP	N	N
91/1594 ASOCIADO T.PARCIAL	DAL12	0B	A1	AP	N	N
91/1596 ASOCIADO T.PARCIAL	DAL12	0B	A1	AP	N	N
91/1597 ASOCIADO T.PARCIAL	DAL12	0B	A1	AP	N	N
91/1598 ASOCIADO T.PARCIAL	DAL12	0B	A1	AP	N	N
91/1599 ASOCIADO T.PARCIAL	DAL12	0B	A1	AP	N	N
91/1600 ASOCIADO T.PARCIAL	DAL12	0B	A1	AP	N	N
91/1601 ASOCIADO T.PARCIAL	DAL12	0B	A1	AP	N	N
91/1717 ASOCIADO T.PARCIAL	DAL12	0B	A1	AP	N	N
91/1807 ASOCIADO T.PARCIAL	DAL12	0B	A1	AP	N	N
91/1808 ASOCIADO T.PARCIAL	DAL12	0B	A1	AP	N	N
91/1810 ASOCIADO T.PARCIAL	DAL12	0B	A1	AP	N	N
91/1811 ASOCIADO T.PARCIAL	DAL12	0B	A1	AP	N	N
91/1812 ASOCIADO T.PARCIAL	DAL12	0B	A1	AP	N	N
91/1849 ASOCIADO T.PARCIAL	DAL12	0B	A1	AP	N	N
95/174 ASOCIADO CC.SALUD	DAL01	8B	A1	AC	N	S
95/271 ASOCIADO CC.SALUD	DAL01	8B	A1	AC	N	S
<b>Total área:</b>						<b>757.567,67</b>

**RADIOLOGÍA Y MEDICINA FÍSICA**

Puesto	Cat.	Ded.	SubG	Niv.	Esp.	Vin.
11/298 CATEDRATICO DE UNIVERSIDAD	DCA01	A	A1	29	29.D	S
21/288 PROFESOR TITULAR DE UNIVERSIDAD	DTI01	A	A1	27	27.D	N
93/273 PROFESOR CONTRATADO DOCTOR (DEI)	DCD01	9A	A1	D1	N	N
93/357 PROFESOR CONTRATADO DOCTOR (DEI)	DCD01	9A	A1	D1	N	S
91/425 ASOCIADO T.PARCIAL	DAL12	0B	A1	AP	N	N
91/989 ASOCIADO T.PARCIAL	DAL12	0D	A1	AP	N	N
91/1795 ASOCIADO T.PARCIAL	DAL12	0B	A1	AP	N	N
95/58 ASOCIADO CC.SALUD	DAL01	8B	A1	AC	N	S
95/65 ASOCIADO CC.SALUD	DAL01	8B	A1	AC	N	S
95/66 ASOCIADO CC.SALUD	DAL01	8B	A1	AC	N	S
95/67 ASOCIADO CC.SALUD	DAL01	8B	A1	AC	N	S
95/137 ASOCIADO CC.SALUD	DAL01	8B	A1	AC	N	S
95/182 ASOCIADO CC.SALUD	DAL01	8B	A1	AC	N	S
95/183 ASOCIADO CC.SALUD	DAL01	8B	A1	AC	N	S
95/220 ASOCIADO CC.SALUD	DAL01	8B	A1	AC	N	S
95/257 ASOCIADO CC.SALUD	DAL01	8B	A1	AC	N	S
95/280 ASOCIADO CC.SALUD	DAL01	8B	A1	AC	N	S
95/281 ASOCIADO CC.SALUD	DAL01	8B	A1	AC	N	S
95/284 ASOCIADO CC.SALUD	DAL01	8B	A1	AC	N	S
<b>Total área:</b>						<b>220.317,76</b>
<b>Total departamento:</b>						<b>1.095.085,73</b>

**E0C1 DIDÁCTICA DE LA LENGUA Y LA LITERATURA (ESPAÑOL, INGLÉS Y FRANCÉS)****DIDÁCTICA DE LA LENGUA B (INGLÉS)**

Puesto	Cat.	Ded.	SubG	Niv.	Esp.	Vin.
21/761 PROFESOR TITULAR DE UNIVERSIDAD	DTI01	A	A1	27	27.D	N
21/762 PROFESOR TITULAR DE UNIVERSIDAD	DTI01	A	A1	27	27.D	N
41/166 PROFESOR TITULAR DE ESCUELA UNIVERSITARIA	DTI02	A	A1	26	26.D	N
93/348 PROFESOR CONTRATADO DOCTOR (DEI)	DCD01	9A	A1	D1	N	N
62/257 AYUDANTE DOCTOR	DYD01	2A	A1	AD	N	N
91/508 ASOCIADO T.PARCIAL	DAL12	0E	A1	AP	N	N
91/1056 ASOCIADO T.PARCIAL	DAL12	0E	A1	AP	N	N
91/1269 ASOCIADO T.PARCIAL	DAL12	0E	A1	AP	N	N
91/1270 ASOCIADO T.PARCIAL	DAL12	0E	A1	AP	N	N
91/1272 ASOCIADO T.PARCIAL	DAL12	0B	A1	AP	N	N
91/1327 ASOCIADO T.PARCIAL	DAL12	0C	A1	AP	N	N

<b>Puesto</b>	<b>Cat.</b>	<b>Ded.</b>	<b>SubG</b>	<b>Niv.</b>	<b>Esp.</b>	<b>Vin.</b>
91/1370 ASOCIADO T.PARCIAL	DAL12	0E	A1	AP	N	N
91/1374 ASOCIADO T.PARCIAL	DAL12	0E	A1	AP	N	N
91/1428 ASOCIADO T.PARCIAL	DAL12	0C	A1	AP	N	N
91/1455 ASOCIADO T.PARCIAL	DAL12	0E	A1	AP	N	N
91/1522 ASOCIADO T.PARCIAL	DAL12	0E	A1	AP	N	N
91/1523 ASOCIADO T.PARCIAL	DAL12	0E	A1	AP	N	N
91/1524 ASOCIADO T.PARCIAL	DAL12	0E	A1	AP	N	N
91/1650 ASOCIADO T.PARCIAL	DAL12	0E	A1	AP	N	N
<b>Total área:</b>						<b>260.133,87</b>
<b>DIDÁCTICA DE LA LENGUA C (FRANCÉS)</b>						
<b>Puesto</b>	<b>Cat.</b>	<b>Ded.</b>	<b>SubG</b>	<b>Niv.</b>	<b>Esp.</b>	<b>Vin.</b>
41/7 PROFESOR TITULAR DE ESCUELA UNIVERSITARIA	DTI02	A	A1	26	26.D	N
93/337 PROFESOR CONTRATADO DOCTOR (DEI)	DCD01	9A	A1	D1	N	N
62/270 AYUDANTE DOCTOR	DYD01	2A	A1	AD	N	N
91/1287 ASOCIADO T.PARCIAL	DAL12	0B	A1	AP	N	N
91/1525 ASOCIADO T.PARCIAL	DAL12	0B	A1	AP	N	N
91/1526 ASOCIADO T.PARCIAL	DAL12	0E	A1	AP	N	N
91/1545 ASOCIADO T.PARCIAL	DAL12	0E	A1	AP	N	N
91/1546 ASOCIADO T.PARCIAL	DAL12	0E	A1	AP	N	N
<b>Total área:</b>						<b>122.124,75</b>
<b>DIDÁCTICA DE LA LENGUA Y LA LITERATURA (ESPAÑOL)</b>						
<b>Puesto</b>	<b>Cat.</b>	<b>Ded.</b>	<b>SubG</b>	<b>Niv.</b>	<b>Esp.</b>	<b>Vin.</b>
11/237 CATEDRATICO DE UNIVERSIDAD	DCA01	A	A1	29	29.D	N
21/414 PROFESOR TITULAR DE UNIVERSIDAD	DTI01	A	A1	27	27.D	N
21/486 PROFESOR TITULAR DE UNIVERSIDAD	DTI01	A	A1	27	27.D	N
21/864 PROFESOR TITULAR DE UNIVERSIDAD	DTI01	A	A1	27	27.D	N
41/42 PROFESOR TITULAR DE ESCUELA UNIVERSITARIA	DTI02	A	A1	26	26.D	N
93/138 PROFESOR CONTRATADO DOCTOR (DEI)	DCD01	9A	A1	D1	N	N
93/247 PROFESOR CONTRATADO DOCTOR (DEI)	DCD01	9A	A1	D1	N	N
62/256 AYUDANTE DOCTOR	DYD01	2A	A1	AD	N	N
91/507 ASOCIADO T.PARCIAL	DAL12	0E	A1	AP	N	N
91/703 ASOCIADO T.PARCIAL	DAL12	0B	A1	AP	N	N
91/850 ASOCIADO T.PARCIAL	DAL12	0E	A1	AP	N	N
91/1003 ASOCIADO T.PARCIAL	DAL12	0B	A1	AP	N	N
91/1112 ASOCIADO T.PARCIAL	DAL12	0E	A1	AP	N	N
91/1117 ASOCIADO T.PARCIAL	DAL12	0E	A1	AP	N	N
91/1316 ASOCIADO T.PARCIAL	DAL12	0E	A1	AP	N	N
91/1371 ASOCIADO T.PARCIAL	DAL12	0E	A1	AP	N	N





Puesto	Cat.	Ded.	SubG	Niv.	Esp.	Vin.
91/1404 ASOCIADO T.PARCIAL	DAL12	0C	A1	AP	N	N
91/1405 ASOCIADO T.PARCIAL	DAL12	0C	A1	AP	N	N
91/1406 ASOCIADO T.PARCIAL	DAL12	0C	A1	AP	N	N
91/1469 ASOCIADO T.PARCIAL	DAL12	0E	A1	AP	N	N
91/1470 ASOCIADO T.PARCIAL	DAL12	0E	A1	AP	N	N
91/1471 ASOCIADO T.PARCIAL	DAL12	0E	A1	AP	N	N
91/1488 ASOCIADO T.PARCIAL	DAL12	0B	A1	AP	N	N
91/1489 ASOCIADO T.PARCIAL	DAL12	0B	A1	AP	N	N
<b>Total área:</b>						<b>366.042,41</b>
<b>Total departamento:</b>						<b>748.301,03</b>

**E013 DIDÁCTICA DE LAS CIENCIAS EXPERIMENTALES****DIDÁCTICA DE LAS CIENCIAS EXPERIMENTALES**

Puesto	Cat.	Ded.	SubG	Niv.	Esp.	Vin.
11/187 CATEDRATICO DE UNIVERSIDAD	DCA01	A	A1	29	29.D	N
11/235 CATEDRATICO DE UNIVERSIDAD	DCA01	A	A1	29	29.D	N
31/18 CATEDRATICO DE ESCUELA UNIVERSITARIA	DCA02	A	A1	27	27.D	N
21/415 PROFESOR TITULAR DE UNIVERSIDAD	DTI01	A	A1	27	27.D	N
21/561 PROFESOR TITULAR DE UNIVERSIDAD	DTI01	A	A1	27	27.D	N
21/607 PROFESOR TITULAR DE UNIVERSIDAD	DTI01	A	A1	27	27.D	N
21/723 PROFESOR TITULAR DE UNIVERSIDAD	DTI01	A	A1	27	27.D	N
41/27 PROFESOR TITULAR DE ESCUELA UNIVERSITARIA	DTI02	A	A1	26	26.D	N
41/41 PROFESOR TITULAR DE ESCUELA UNIVERSITARIA	DTI02	A	A1	26	26.D	N
91/1069 ASOCIADO T.PARCIAL	DAL12	0E	A1	AP	N	N
91/1070 ASOCIADO T.PARCIAL	DAL12	0E	A1	AP	N	N
91/1335 ASOCIADO T.PARCIAL	DAL12	0E	A1	AP	N	N
91/1336 ASOCIADO T.PARCIAL	DAL12	0C	A1	AP	N	N
91/1337 ASOCIADO T.PARCIAL	DAL12	0E	A1	AP	N	N
91/1463 ASOCIADO T.PARCIAL	DAL12	0E	A1	AP	N	N
91/1527 ASOCIADO T.PARCIAL	DAL12	0D	A1	AP	N	N
91/1592 ASOCIADO T.PARCIAL	DAL12	0E	A1	AP	N	N
91/1668 ASOCIADO T.PARCIAL	DAL12	0E	A1	AP	N	N
91/1669 ASOCIADO T.PARCIAL	DAL12	0E	A1	AP	N	N
91/1718 ASOCIADO T.PARCIAL	DAL12	0E	A1	AP	N	N
91/1719 ASOCIADO T.PARCIAL	DAL12	0E	A1	AP	N	N
<b>Total área:</b>						<b>395.701,77</b>
<b>Total departamento:</b>						<b>395.701,77</b>

**E012 DIDÁCTICA DE LAS CIENCIAS MATEMÁTICAS Y SOCIALES****DIDÁCTICA DE LA MATEMÁTICA**

Puesto		Cat.	Ded.	SubG	Niv.	Esp.	Vin.
31/15	CATEDRATICO DE ESCUELA UNIVERSITARIA	DCA02	A	A1	27	27.D	N
21/937	PROFESOR TITULAR DE UNIVERSIDAD	DTI01	A	A1	27	27.D	N
41/1	PROFESOR TITULAR DE ESCUELA UNIVERSITARIA	DTI02	A	A1	26	26.D	N
41/8	PROFESOR TITULAR DE ESCUELA UNIVERSITARIA	DTI02	A	A1	26	26.D	N
41/34	PROFESOR TITULAR DE ESCUELA UNIVERSITARIA	DTI02	A	A1	26	26.D	N
41/76	PROFESOR TITULAR DE ESCUELA UNIVERSITARIA	DTI02	A	A1	26	26.D	N
41/102	PROFESOR TITULAR DE ESCUELA UNIVERSITARIA	DTI02	A	A1	26	26.D	N
93/250	PROFESOR CONTRATADO DOCTOR (DEI)	DCD01	9A	A1	D1	N	N
62/258	AYUDANTE DOCTOR	DYD01	2A	A1	AD	N	N
91/618	ASOCIADO T.PARCIAL	DAL12	0E	A1	AP	N	N
91/923	ASOCIADO T.PARCIAL	DAL12	0D	A1	AP	N	N
91/924	ASOCIADO T.PARCIAL	DAL12	0D	A1	AP	N	N
91/1058	ASOCIADO T.PARCIAL	DAL12	0E	A1	AP	N	N
91/1059	ASOCIADO T.PARCIAL	DAL12	0E	A1	AP	N	N
91/1060	ASOCIADO T.PARCIAL	DAL12	0E	A1	AP	N	N
91/1061	ASOCIADO T.PARCIAL	DAL12	0E	A1	AP	N	N
91/1062	ASOCIADO T.PARCIAL	DAL12	0E	A1	AP	N	N
91/1183	ASOCIADO T.PARCIAL	DAL12	0B	A1	AP	N	N
91/1303	ASOCIADO T.PARCIAL	DAL12	0B	A1	AP	N	N
<b>Total área:</b>							<b>341.287,17</b>

**DIDÁCTICA DE LAS CIENCIAS SOCIALES**

Puesto		Cat.	Ded.	SubG	Niv.	Esp.	Vin.
21/829	PROFESOR TITULAR DE UNIVERSIDAD	DTI01	A	A1	27	27.D	N
21/1099	PROFESOR TITULAR DE UNIVERSIDAD	DTI01	A	A1	27	27.D	N
93/190	PROFESOR CONTRATADO DOCTOR (DEI)	DCD01	9A	A1	D1	N	N
93/234	PROFESOR CONTRATADO DOCTOR (DEI)	DCD01	9A	A1	D1	N	N
93/278	PROFESOR CONTRATADO DOCTOR (DEI)	DCD01	9A	A1	D1	N	N
93/331	PROFESOR CONTRATADO DOCTOR (DEI)	DCD01	9A	A1	D1	N	N
93/347	PROFESOR CONTRATADO DOCTOR (DEI)	DCD01	9A	A1	D1	N	N
93/367	PROFESOR CONTRATADO DOCTOR (DEI)	DCD01	9A	A1	D1	N	N
92/3	PROFESOR COLABORADOR (DIP)	DCL01	4A	A1	CD	N	N
91/86	ASOCIADO T.PARCIAL	DAL12	0E	A1	AP	N	N
91/851	ASOCIADO T.PARCIAL	DAL12	0E	A1	AP	N	N
91/984	ASOCIADO T.PARCIAL	DAL12	0E	A1	AP	N	N
91/1064	ASOCIADO T.PARCIAL	DAL12	0E	A1	AP	N	N
91/1065	ASOCIADO T.PARCIAL	DAL12	0E	A1	AP	N	N



Puesto	Cat.	Ded.	SubG	Niv.	Esp.	Vin.
91/1066 ASOCIADO T.PARCIAL	DAL12	0E	A1	AP	N	N
91/1067 ASOCIADO T.PARCIAL	DAL12	0E	A1	AP	N	N
91/1179 ASOCIADO T.PARCIAL	DAL12	0E	A1	AP	N	N
91/1417 ASOCIADO T.PARCIAL	DAL12	0C	A1	AP	N	N
91/1427 ASOCIADO T.PARCIAL	DAL12	0C	A1	AP	N	N
91/1487 ASOCIADO T.PARCIAL	DAL12	0E	A1	AP	N	N
<b>Total área:</b>						<b>365.424,73</b>
<b>Total departamento:</b>						<b>706.711,90</b>

**E073 DIDÁCTICA Y ORGANIZACIÓN ESCOLAR****DIDÁCTICA Y ORGANIZACIÓN ESCOLAR**

Puesto	Cat.	Ded.	SubG	Niv.	Esp.	Vin.
11/43 CATEDRATICO DE UNIVERSIDAD	DCA01	A	A1	29	29.D	N
11/206 CATEDRATICO DE UNIVERSIDAD	DCA01	A	A1	29	29.D	N
21/155 PROFESOR TITULAR DE UNIVERSIDAD	DTI01	A	A1	27	27.D	N
21/290 PROFESOR TITULAR DE UNIVERSIDAD	DTI01	A	A1	27	27.D	N
21/524 PROFESOR TITULAR DE UNIVERSIDAD	DTI01	A	A1	27	27.D	N
21/549 PROFESOR TITULAR DE UNIVERSIDAD	DTI01	A	A1	27	27.D	N
21/569 PROFESOR TITULAR DE UNIVERSIDAD	DTI01	A	A1	27	27.D	N
21/692 PROFESOR TITULAR DE UNIVERSIDAD	DTI01	A	A1	27	27.D	N
21/724 PROFESOR TITULAR DE UNIVERSIDAD	DTI01	A	A1	27	27.D	N
21/766 PROFESOR TITULAR DE UNIVERSIDAD	DTI01	A	A1	27	27.D	N
21/1059 PROFESOR TITULAR DE UNIVERSIDAD	DTI01	A	A1	27	27.D	N
93/87 PROFESOR CONTRATADO DOCTOR (DEI)	DCD01	9A	A1	D1	N	N
93/113 PROFESOR CONTRATADO DOCTOR (DEI)	DCD01	9A	A1	D1	N	N
93/122 PROFESOR CONTRATADO DOCTOR (DEI)	DCD01	9A	A1	D1	N	N
93/139 PROFESOR CONTRATADO DOCTOR (DEI)	DCD01	9A	A1	D1	N	N
93/153 PROFESOR CONTRATADO DOCTOR (DEI)	DCD01	9A	A1	D1	N	N
93/191 PROFESOR CONTRATADO DOCTOR (DEI)	DCD01	9A	A1	D1	N	N
93/226 PROFESOR CONTRATADO DOCTOR (DEI)	DCD01	9A	A1	D1	N	N
93/236 PROFESOR CONTRATADO DOCTOR (DEI)	DCD01	9A	A1	D1	N	N
93/246 PROFESOR CONTRATADO DOCTOR (DEI)	DCD01	9A	A1	D1	N	N
93/272 PROFESOR CONTRATADO DOCTOR (DEI)	DCD01	9A	A1	D1	N	N
93/274 PROFESOR CONTRATADO DOCTOR (DEI)	DCD01	9A	A1	D1	N	N
93/297 PROFESOR CONTRATADO DOCTOR (DEI)	DCD01	9A	A1	D1	N	N
93/320 PROFESOR CONTRATADO DOCTOR (DEI)	DCD01	9A	A1	D1	N	N
93/335 PROFESOR CONTRATADO DOCTOR (DEI)	DCD01	9A	A1	D1	N	N



Puesto	Cat.	Ded.	SubG	Niv.	Esp.	Vin.
93/366 PROFESOR CONTRATADO DOCTOR (DEI)	DCD01	9A	A1	D1	N	N
62/259 AYUDANTE DOCTOR	DYD01	2A	A1	AD	N	N
91/455 ASOCIADO T.PARCIAL	DAL12	0B	A1	AP	N	N
91/456 ASOCIADO T.PARCIAL	DAL12	0E	A1	AP	N	N
91/457 ASOCIADO T.PARCIAL	DAL12	0E	A1	AP	N	N
91/488 ASOCIADO T.PARCIAL	DAL12	0B	A1	AP	N	N
91/620 ASOCIADO T.PARCIAL	DAL12	0E	A1	AP	N	N
91/655 ASOCIADO T.PARCIAL	DAL12	0E	A1	AP	N	N
91/661 ASOCIADO T.PARCIAL	DAL12	0E	A1	AP	N	N
91/906 ASOCIADO T.PARCIAL	DAL12	0E	A1	AP	N	N
91/1140 ASOCIADO T.PARCIAL	DAL12	0E	A1	AP	N	N
91/1174 ASOCIADO T.PARCIAL	DAL12	0E	A1	AP	N	N
91/1212 ASOCIADO T.PARCIAL	DAL12	0E	A1	AP	N	N
91/1273 ASOCIADO T.PARCIAL	DAL12	0E	A1	AP	N	N
91/1274 ASOCIADO T.PARCIAL	DAL12	0E	A1	AP	N	N
91/1342 ASOCIADO T.PARCIAL	DAL12	0E	A1	AP	N	N
91/1343 ASOCIADO T.PARCIAL	DAL12	0E	A1	AP	N	N
91/1431 ASOCIADO T.PARCIAL	DAL12	0C	A1	AP	N	N
91/1465 ASOCIADO T.PARCIAL	DAL12	0E	A1	AP	N	N
91/1630 ASOCIADO T.PARCIAL	DAL12	0E	A1	AP	N	N
91/1631 ASOCIADO T.PARCIAL	DAL12	0E	A1	AP	N	N
91/1632 ASOCIADO T.PARCIAL	DAL12	0E	A1	AP	N	N
91/1633 ASOCIADO T.PARCIAL	DAL12	0E	A1	AP	N	N
91/1634 ASOCIADO T.PARCIAL	DAL12	0E	A1	AP	N	N
91/1635 ASOCIADO T.PARCIAL	DAL12	0E	A1	AP	N	N
91/1636 ASOCIADO T.PARCIAL	DAL12	0E	A1	AP	N	N
91/1697 ASOCIADO T.PARCIAL	DAL12	0E	A1	AP	N	N
91/1850 ASOCIADO T.PARCIAL	DAL12	0E	A1	AP	N	N
91/1851 ASOCIADO T.PARCIAL	DAL12	0E	A1	AP	N	N
91/1852 ASOCIADO T.PARCIAL	DAL12	0E	A1	AP	N	N
91/1853 ASOCIADO T.PARCIAL	DAL12	0E	A1	AP	N	N
91/1854 ASOCIADO T.PARCIAL	DAL12	0E	A1	AP	N	N
91/1855 ASOCIADO T.PARCIAL	DAL12	0C	A1	AP	N	N
91/1859 ASOCIADO T.PARCIAL	DAL12	0E	A1	AP	N	N
91/1860 ASOCIADO T.PARCIAL	DAL12	0E	A1	AP	N	N
<b>Total área:</b>						<b>1.137.691,34</b>
<b>Total departamento:</b>						<b>1.137.691,34</b>

**E065 ECOLOGÍA E HIDROLOGÍA****ECOLOGÍA**

Puesto	Cat.	Ded.	SubG	Niv.	Esp.	Vin.
11/240 CATEDRATICO DE UNIVERSIDAD	DCA01	A	A1	29	29.D	N
11/241 CATEDRATICO DE UNIVERSIDAD	DCA01	A	A1	29	29.D	N
21/300 PROFESOR TITULAR DE UNIVERSIDAD	DTI01	A	A1	27	27.D	N
21/301 PROFESOR TITULAR DE UNIVERSIDAD	DTI01	A	A1	27	27.D	N
21/340 PROFESOR TITULAR DE UNIVERSIDAD	DTI01	A	A1	27	27.D	N
21/378 PROFESOR TITULAR DE UNIVERSIDAD	DTI01	A	A1	27	27.D	N
21/383 PROFESOR TITULAR DE UNIVERSIDAD	DTI01	A	A1	27	27.D	N
21/416 PROFESOR TITULAR DE UNIVERSIDAD	DTI01	A	A1	27	27.D	N
21/555 PROFESOR TITULAR DE UNIVERSIDAD	DTI01	A	A1	27	27.D	N
21/559 PROFESOR TITULAR DE UNIVERSIDAD	DTI01	A	A1	27	27.D	N
21/767 PROFESOR TITULAR DE UNIVERSIDAD	DTI01	A	A1	27	27.D	N
21/895 PROFESOR TITULAR DE UNIVERSIDAD	DTI01	A	A1	27	27.D	N
93/157 PROFESOR CONTRATADO DOCTOR (DEI)	DCD01	9A	A1	D1	N	N
<b>Total área:</b>						<b>437.109,44</b>

**INGENIERÍA HIDRÁULICA**

Puesto	Cat.	Ded.	SubG	Niv.	Esp.	Vin.
91/1233 ASOCIADO T.PARCIAL	DAL12	0B	A1	AP	N	N
<b>Total área:</b>						<b>4.132,84</b>

**PROSPECCIÓN E INVESTIGACIÓN MINERA**

Puesto	Cat.	Ded.	SubG	Niv.	Esp.	Vin.
91/1407 ASOCIADO T.PARCIAL	DAL12	0E	A1	AP	N	N
<b>Total área:</b>						<b>8.265,68</b>

**Total departamento: 449.507,95****E051 ECONOMÍA APLICADA****ECONOMÍA APLICADA A**

Puesto	Cat.	Ded.	SubG	Niv.	Esp.	Vin.
11/107 CATEDRATICO DE UNIVERSIDAD	DCA01	A	A1	29	29.D	N
21/199 PROFESOR TITULAR DE UNIVERSIDAD	DTI01	A	A1	27	27.D	N
21/417 PROFESOR TITULAR DE UNIVERSIDAD	DTI01	A	A1	27	27.D	N
21/442 PROFESOR TITULAR DE UNIVERSIDAD	DTI01	A	A1	27	27.D	N
21/475 PROFESOR TITULAR DE UNIVERSIDAD	DTI01	A	A1	27	27.D	N
21/476 PROFESOR TITULAR DE UNIVERSIDAD	DTI01	A	A1	27	27.D	N
21/527 PROFESOR TITULAR DE UNIVERSIDAD	DTI01	A	A1	27	27.D	N
21/667 PROFESOR TITULAR DE UNIVERSIDAD	DTI01	A	A1	27	27.D	N



<b>Puesto</b>	<b>Cat.</b>	<b>Ded.</b>	<b>SubG</b>	<b>Niv.</b>	<b>Esp.</b>	<b>Vin.</b>
21/693 PROFESOR TITULAR DE UNIVERSIDAD	DTI01	A	A1	27	27.D	N
21/877 PROFESOR TITULAR DE UNIVERSIDAD	DTI01	A	A1	27	27.D	N
21/900 PROFESOR TITULAR DE UNIVERSIDAD	DTI01	A	A1	27	27.D	N
21/901 PROFESOR TITULAR DE UNIVERSIDAD	DTI01	A	A1	27	27.D	N
21/1109 PROFESOR TITULAR DE UNIVERSIDAD	DTI01	A	A1	27	27.D	N
21/1112 PROFESOR TITULAR DE UNIVERSIDAD	DTI01	A	A1	27	27.D	N
21/1116 PROFESOR TITULAR DE UNIVERSIDAD	DTI01	A	A1	27	27.D	N
41/31 PROFESOR TITULAR DE ESCUELA UNIVERSITARIA	DTI02	A	A1	26	26.D	N
41/40 PROFESOR TITULAR DE ESCUELA UNIVERSITARIA	DTI02	A	A1	26	26.D	N
41/64 PROFESOR TITULAR DE ESCUELA UNIVERSITARIA	DTI02	A	A1	26	26.D	N
41/103 PROFESOR TITULAR DE ESCUELA UNIVERSITARIA	DTI02	A	A1	26	26.D	N
41/124 PROFESOR TITULAR DE ESCUELA UNIVERSITARIA	DTI02	A	A1	26	26.D	N
41/149 PROFESOR TITULAR DE ESCUELA UNIVERSITARIA	DTI02	A	A1	26	26.D	N
41/171 PROFESOR TITULAR DE ESCUELA UNIVERSITARIA	DTI02	A	A1	26	26.D	N
41/210 PROFESOR TITULAR DE ESCUELA UNIVERSITARIA	DTI02	A	A1	26	26.D	N
93/94 PROFESOR CONTRATADO DOCTOR (DEI)	DCD01	9A	A1	D1	N	N
91/1555 ASOCIADO T.PARCIAL	DAL12	0E	A1	AP	N	N
91/1651 ASOCIADO T.PARCIAL	DAL12	0D	A1	AP	N	N
91/1720 ASOCIADO T.PARCIAL	DAL12	0E	A1	AP	N	N
<b>Total área:</b>						<b>781.498,32</b>
<b>HISTORIA E INSTITUCIONES ECONÓMICAS</b>						
<b>Puesto</b>	<b>Cat.</b>	<b>Ded.</b>	<b>SubG</b>	<b>Niv.</b>	<b>Esp.</b>	<b>Vin.</b>
11/279 CATEDRATICO DE UNIVERSIDAD	DCA01	A	A1	29	29.D	N
21/225 PROFESOR TITULAR DE UNIVERSIDAD	DTI01	A	A1	27	27.D	N
21/632 PROFESOR TITULAR DE UNIVERSIDAD	DTI01	A	A1	27	27.D	N
21/934 PROFESOR TITULAR DE UNIVERSIDAD	DTI01	A	A1	27	27.D	N
21/964 PROFESOR TITULAR DE UNIVERSIDAD	DTI01	A	A1	27	27.D	N
21/1013 PROFESOR TITULAR DE UNIVERSIDAD	DTI01	A	A1	27	27.D	N
21/1063 PROFESOR TITULAR DE UNIVERSIDAD	DTI01	A	A1	27	27.D	N
93/302 PROFESOR CONTRATADO DOCTOR (DEI)	DCD01	9A	A1	D1	N	N
91/1290 ASOCIADO T.PARCIAL	DAL12	0D	A1	AP	N	N
<b>Total área:</b>						<b>273.854,86</b>
<b>Total departamento:</b>						<b>1.055.353,18</b>

**E016 ECONOMÍA FINANCIERA Y CONTABILIDAD****ECONOMÍA FINANCIERA Y CONTABILIDAD**

<b>Puesto</b>	<b>Cat.</b>	<b>Ded.</b>	<b>SubG</b>	<b>Niv.</b>	<b>Esp.</b>	<b>Vin.</b>
31/28 CATEDRATICO DE ESCUELA UNIVERSITARIA	DCA02	A	A1	27	27.D	N
21/355 PROFESOR TITULAR DE UNIVERSIDAD	DTI01	A	A1	27	27.D	N
21/493 PROFESOR TITULAR DE UNIVERSIDAD	DTI01	A	A1	27	27.D	N
21/572 PROFESOR TITULAR DE UNIVERSIDAD	DTI01	A	A1	27	27.D	N
21/593 PROFESOR TITULAR DE UNIVERSIDAD	DTI01	A	A1	27	27.D	N
21/597 PROFESOR TITULAR DE UNIVERSIDAD	DTI01	A	A1	27	27.D	N
21/725 PROFESOR TITULAR DE UNIVERSIDAD	DTI01	A	A1	27	27.D	N
21/772 PROFESOR TITULAR DE UNIVERSIDAD	DTI01	A	A1	27	27.D	N
21/773 PROFESOR TITULAR DE UNIVERSIDAD	DTI01	A	A1	27	27.D	N
21/775 PROFESOR TITULAR DE UNIVERSIDAD	DTI01	A	A1	27	27.D	N
21/943 PROFESOR TITULAR DE UNIVERSIDAD	DTI01	A	A1	27	27.D	N
21/966 PROFESOR TITULAR DE UNIVERSIDAD	DTI01	A	A1	27	27.D	N
21/977 PROFESOR TITULAR DE UNIVERSIDAD	DTI01	A	A1	27	27.D	N
21/1124 PROFESOR TITULAR DE UNIVERSIDAD	DTI01	A	A1	27	27.D	N
41/5 PROFESOR TITULAR DE ESCUELA UNIVERSITARIA	DTI02	A	A1	26	26.D	N
41/28 PROFESOR TITULAR DE ESCUELA UNIVERSITARIA	DTI02	A	A1	26	26.D	N
41/47 PROFESOR TITULAR DE ESCUELA UNIVERSITARIA	DTI02	A	A1	26	26.D	N
41/55 PROFESOR TITULAR DE ESCUELA UNIVERSITARIA	DTI02	A	A1	26	26.D	N
41/78 PROFESOR TITULAR DE ESCUELA UNIVERSITARIA	DTI02	A	A1	26	26.D	N
41/125 PROFESOR TITULAR DE ESCUELA UNIVERSITARIA	DTI02	A	A1	26	26.D	N
41/158 PROFESOR TITULAR DE ESCUELA UNIVERSITARIA	DTI02	A	A1	26	26.D	N
41/213 PROFESOR TITULAR DE ESCUELA UNIVERSITARIA	DTI02	A	A1	26	26.D	N
93/67 PROFESOR CONTRATADO DOCTOR (DEI)	DCD01	9A	A1	D1	N	N
93/121 PROFESOR CONTRATADO DOCTOR (DEI)	DCD01	9A	A1	D1	N	N
93/165 PROFESOR CONTRATADO DOCTOR (DEI)	DCD01	9A	A1	D1	N	N
93/294 PROFESOR CONTRATADO DOCTOR (DEI)	DCD01	9A	A1	D1	N	N
62/247 AYUDANTE DOCTOR	DYD01	2A	A1	AD	N	N
91/1570 ASOCIADO T.PARCIAL	DAL12	0B	A1	AP	N	N
91/1571 ASOCIADO T.PARCIAL	DAL12	0B	A1	AP	N	N
91/1572 ASOCIADO T.PARCIAL	DAL12	0B	A1	AP	N	N
91/1573 ASOCIADO T.PARCIAL	DAL12	0B	A1	AP	N	N
91/1574 ASOCIADO T.PARCIAL	DAL12	0E	A1	AP	N	N
91/1575 ASOCIADO T.PARCIAL	DAL12	0B	A1	AP	N	N
91/1767 ASOCIADO T.PARCIAL	DAL12	0B	A1	AP	N	N
<b>Total área:</b>						<b>874.779,91</b>
<b>Total departamento:</b>						<b>874.779,91</b>

**E063 ENFERMERÍA****ENFERMERÍA**

<b>Puesto</b>	<b>Cat.</b>	<b>Ded.</b>	<b>SubG</b>	<b>Niv.</b>	<b>Esp.</b>	<b>Vin.</b>
21/897 PROFESOR TITULAR DE UNIVERSIDAD	DTI01	A	A1	27	27.D	N
21/898 PROFESOR TITULAR DE UNIVERSIDAD	DTI01	A	A1	27	27.D	N
21/912 PROFESOR TITULAR DE UNIVERSIDAD	DTI01	A	A1	27	27.D	N
21/965 PROFESOR TITULAR DE UNIVERSIDAD	DTI01	A	A1	27	27.D	N
21/1028 PROFESOR TITULAR DE UNIVERSIDAD	DTI01	A	A1	27	27.D	N
21/1038 PROFESOR TITULAR DE UNIVERSIDAD	DTI01	A	A1	27	27.D	N
21/1083 PROFESOR TITULAR DE UNIVERSIDAD	DTI01	A	A1	27	27.D	N
21/1092 PROFESOR TITULAR DE UNIVERSIDAD	DTI01	A	A1	27	27.D	N
21/1113 PROFESOR TITULAR DE UNIVERSIDAD	DTI01	A	A1	27	27.D	N
21/1117 PROFESOR TITULAR DE UNIVERSIDAD	DTI01	A	A1	27	27.D	N
21/1127 PROFESOR TITULAR DE UNIVERSIDAD	DTI01	A	A1	27	27.D	N
21/1129 PROFESOR TITULAR DE UNIVERSIDAD	DTI01	A	A1	27	27.D	S
41/85 PROFESOR TITULAR DE ESCUELA UNIVERSITARIA	DTI02	A	A1	26	26.D	N
41/89 PROFESOR TITULAR DE ESCUELA UNIVERSITARIA	DTI02	A	A1	26	26.D	N
93/185 PROFESOR CONTRATADO DOCTOR (DEI)	DCD01	9A	A1	D1	N	N
93/330 PROFESOR CONTRATADO DOCTOR (DEI)	DCD01	9A	A1	D1	N	N
93/340 PROFESOR CONTRATADO DOCTOR (DEI)	DCD01	9A	A1	D1	N	N
62/233 AYUDANTE DOCTOR	DYD01	2A	A1	AD	N	S
62/260 AYUDANTE DOCTOR	DYD01	2A	A1	AD	N	N
62/261 AYUDANTE DOCTOR	DYD01	2A	A1	AD	N	N
91/1 ASOCIADO T.PARCIAL	DAL12	0B	A1	AP	N	N
91/46 ASOCIADO T.PARCIAL	DAL12	0E	A1	AP	N	N
91/333 ASOCIADO T.PARCIAL	DAL12	0C	A1	AP	N	N
91/374 ASOCIADO T.PARCIAL	DAL12	0E	A1	AP	N	N
91/592 ASOCIADO T.PARCIAL	DAL12	0E	A1	AP	N	N
91/606 ASOCIADO T.PARCIAL	DAL12	0B	A1	AP	N	N
91/608 ASOCIADO T.PARCIAL	DAL12	0B	A1	AP	N	N
91/612 ASOCIADO T.PARCIAL	DAL12	0E	A1	AP	N	N
91/617 ASOCIADO T.PARCIAL	DAL12	0E	A1	AP	N	N
91/622 ASOCIADO T.PARCIAL	DAL12	0E	A1	AP	N	N
91/911 ASOCIADO T.PARCIAL	DAL12	0E	A1	AP	N	N
91/1083 ASOCIADO T.PARCIAL	DAL12	0B	A1	AP	N	N
91/1085 ASOCIADO T.PARCIAL	DAL12	0E	A1	AP	N	N
91/1086 ASOCIADO T.PARCIAL	DAL12	0E	A1	AP	N	N
91/1087 ASOCIADO T.PARCIAL	DAL12	0B	A1	AP	N	N
91/1088 ASOCIADO T.PARCIAL	DAL12	0E	A1	AP	N	N





Puesto	Cat.	Ded.	SubG	Niv.	Esp.	Vin.
91/1227 ASOCIADO T.PARCIAL	DAL12	0E	A1	AP	N	N
91/1260 ASOCIADO T.PARCIAL	DAL12	0D	A1	AP	N	N
91/1261 ASOCIADO T.PARCIAL	DAL12	0C	A1	AP	N	N
91/1262 ASOCIADO T.PARCIAL	DAL12	0D	A1	AP	N	N
91/1392 ASOCIADO T.PARCIAL	DAL12	0E	A1	AP	N	N
91/1393 ASOCIADO T.PARCIAL	DAL12	0B	A1	AP	N	N
91/1397 ASOCIADO T.PARCIAL	DAL12	0E	A1	AP	N	N
91/1408 ASOCIADO T.PARCIAL	DAL12	0E	A1	AP	N	N
91/1409 ASOCIADO T.PARCIAL	DAL12	0E	A1	AP	N	N
91/1506 ASOCIADO T.PARCIAL	DAL12	0B	A1	AP	N	N
91/1507 ASOCIADO T.PARCIAL	DAL12	0B	A1	AP	N	N
91/1649 ASOCIADO T.PARCIAL	DAL12	0E	A1	AP	N	N
91/1652 ASOCIADO T.PARCIAL	DAL12	0E	A1	AP	N	N
91/1789 ASOCIADO T.PARCIAL	DAL12	0B	A1	AP	N	N
91/1800 ASOCIADO T.PARCIAL	DAL12	0E	A1	AP	N	N
91/1802 ASOCIADO T.PARCIAL	DAL12	0E	A1	AP	N	N
91/1806 ASOCIADO T.PARCIAL	DAL12	0D	A1	AP	N	N
91/1832 ASOCIADO T.PARCIAL	DAL12	0B	A1	AP	N	N
91/1839 ASOCIADO T.PARCIAL	DAL12	0E	A1	AP	N	N
91/1840 ASOCIADO T.PARCIAL	DAL12	0E	A1	AP	N	N
91/1841 ASOCIADO T.PARCIAL	DAL12	0E	A1	AP	N	N
95/88 ASOCIADO CC.SALUD	DAL01	8B	A1	AC	N	S
95/89 ASOCIADO CC.SALUD	DAL01	8B	A1	AC	N	S
95/90 ASOCIADO CC.SALUD	DAL01	8B	A1	AC	N	S
95/91 ASOCIADO CC.SALUD	DAL01	8B	A1	AC	N	S
95/92 ASOCIADO CC.SALUD	DAL01	8B	A1	AC	N	S
95/93 ASOCIADO CC.SALUD	DAL01	8B	A1	AC	N	S
95/94 ASOCIADO CC.SALUD	DAL01	8B	A1	AC	N	S
95/95 ASOCIADO CC.SALUD	DAL01	8B	A1	AC	N	S
95/96 ASOCIADO CC.SALUD	DAL01	8B	A1	AC	N	S
95/97 ASOCIADO CC.SALUD	DAL01	8B	A1	AC	N	S
95/98 ASOCIADO CC.SALUD	DAL01	8B	A1	AC	N	S
95/99 ASOCIADO CC.SALUD	DAL01	8B	A1	AC	N	S
95/100 ASOCIADO CC.SALUD	DAL01	8B	A1	AC	N	S
95/101 ASOCIADO CC.SALUD	DAL01	8B	A1	AC	N	S
95/102 ASOCIADO CC.SALUD	DAL01	8B	A1	AC	N	S
95/103 ASOCIADO CC.SALUD	DAL01	8B	A1	AC	N	S
95/104 ASOCIADO CC.SALUD	DAL01	8B	A1	AC	N	S



<b>Puesto</b>		<b>Cat.</b>	<b>Ded.</b>	<b>SubG</b>	<b>Niv.</b>	<b>Esp.</b>	<b>Vin.</b>
95/105	ASOCIADO CC.SALUD	DAL01	8B	A1	AC	N	S
95/117	ASOCIADO CC.SALUD	DAL01	8B	A1	AC	N	S
95/118	ASOCIADO CC.SALUD	DAL01	8B	A1	AC	N	S
95/143	ASOCIADO CC.SALUD	DAL01	8B	A1	AC	N	S
95/144	ASOCIADO CC.SALUD	DAL01	8B	A1	AC	N	S
95/145	ASOCIADO CC.SALUD	DAL01	8B	A1	AC	N	S
95/146	ASOCIADO CC.SALUD	DAL01	8B	A1	AC	N	S
95/147	ASOCIADO CC.SALUD	DAL01	8B	A1	AC	N	S
95/148	ASOCIADO CC.SALUD	DAL01	8B	A1	AC	N	S
95/177	ASOCIADO CC.SALUD	DAL01	8B	A1	AC	N	S
95/178	ASOCIADO CC.SALUD	DAL01	8B	A1	AC	N	S
95/179	ASOCIADO CC.SALUD	DAL01	8B	A1	AC	N	S
95/180	ASOCIADO CC.SALUD	DAL01	8B	A1	AC	N	S
95/219	ASOCIADO CC.SALUD	DAL01	8B	A1	AC	N	S
95/223	ASOCIADO CC.SALUD	DAL01	8B	A1	AC	N	S
95/224	ASOCIADO CC.SALUD	DAL01	8B	A1	AC	N	S
95/225	ASOCIADO CC.SALUD	DAL01	8B	A1	AC	N	S
95/226	ASOCIADO CC.SALUD	DAL01	8B	A1	AC	N	S
95/262	ASOCIADO CC.SALUD	DAL01	8B	A1	AC	N	S
95/263	ASOCIADO CC.SALUD	DAL01	8B	A1	AC	N	S
95/264	ASOCIADO CC.SALUD	DAL01	8B	A1	AC	N	S
95/265	ASOCIADO CC.SALUD	DAL01	8B	A1	AC	N	S
95/266	ASOCIADO CC.SALUD	DAL01	8B	A1	AC	N	S
95/272	ASOCIADO CC.SALUD	DAL01	8B	A1	AC	N	S
95/273	ASOCIADO CC.SALUD	DAL01	8B	A1	AC	N	S
95/275	ASOCIADO CC.SALUD	DAL01	8B	A1	AC	N	S
95/276	ASOCIADO CC.SALUD	DAL01	8B	A1	AC	N	S
95/277	ASOCIADO CC.SALUD	DAL01	8B	A1	AC	N	S
95/285	ASOCIADO CC.SALUD	DAL01	8B	A1	AC	N	S
95/286	ASOCIADO CC.SALUD	DAL01	8B	A1	AC	N	S
95/287	ASOCIADO CC.SALUD	DAL01	8B	A1	AC	N	S
95/288	ASOCIADO CC.SALUD	DAL01	8B	A1	AC	N	S
95/289	ASOCIADO CC.SALUD	DAL01	8B	A1	AC	N	S
95/290	ASOCIADO CC.SALUD	DAL01	8B	A1	AC	N	S
95/291	ASOCIADO CC.SALUD	DAL01	8B	A1	AC	N	S
95/293	ASOCIADO CC.SALUD	DAL01	8B	A1	AC	N	S
95/327	ASOCIADO CC.SALUD	DAL01	8B	A1	AC	N	S
95/328	ASOCIADO CC.SALUD	DAL01	8B	A1	AC	N	S



Puesto		Cat.	Ded.	SubG	Niv.	Esp.	Vin.
95/329	ASOCIADO CC.SALUD	DAL01	8B	A1	AC	N	S
95/330	ASOCIADO CC.SALUD	DAL01	8B	A1	AC	N	S
95/331	ASOCIADO CC.SALUD	DAL01	8B	A1	AC	N	S
95/332	ASOCIADO CC.SALUD	DAL01	8B	A1	AC	N	S
95/333	ASOCIADO CC.SALUD	DAL01	8B	A1	AC	N	S
95/334	ASOCIADO CC.SALUD	DAL01	8B	A1	AC	N	S
95/335	ASOCIADO CC.SALUD	DAL01	8B	A1	AC	N	S
95/336	ASOCIADO CC.SALUD	DAL01	8B	A1	AC	N	S
95/337	ASOCIADO CC.SALUD	DAL01	8B	A1	AC	N	S
<b>Total área:</b>							<b>1.132.018,15</b>
<b>Total departamento:</b>							<b>1.132.018,15</b>

**E079 ESTADÍSTICA E INVESTIGACIÓN OPERATIVA****ESTADÍSTICA E INVESTIGACIÓN OPERATIVA**

Puesto		Cat.	Ded.	SubG	Niv.	Esp.	Vin.
11/96	CATEDRATICO DE UNIVERSIDAD	DCA01	A	A1	29	29.D	N
11/112	CATEDRATICO DE UNIVERSIDAD	DCA01	A	A1	29	29.D	N
11/183	CATEDRATICO DE UNIVERSIDAD	DCA01	A	A1	29	29.D	N
11/301	CATEDRATICO DE UNIVERSIDAD	DCA01	A	A1	29	29.D	N
11/354	CATEDRATICO DE UNIVERSIDAD	DCA01	A	A1	29	29.D	N
11/367	CATEDRATICO DE UNIVERSIDAD	DCA01	A	A1	29	29.D	N
31/25	CATEDRATICO DE ESCUELA UNIVERSITARIA	DCA02	A	A1	27	27.D	N
21/194	PROFESOR TITULAR DE UNIVERSIDAD	DTI01	A	A1	27	27.D	N
21/241	PROFESOR TITULAR DE UNIVERSIDAD	DTI01	A	A1	27	27.D	N
21/536	PROFESOR TITULAR DE UNIVERSIDAD	DTI01	A	A1	27	27.D	N
21/542	PROFESOR TITULAR DE UNIVERSIDAD	DTI01	A	A1	27	27.D	N
21/594	PROFESOR TITULAR DE UNIVERSIDAD	DTI01	A	A1	27	27.D	N
21/646	PROFESOR TITULAR DE UNIVERSIDAD	DTI01	A	A1	27	27.D	N
21/647	PROFESOR TITULAR DE UNIVERSIDAD	DTI01	A	A1	27	27.D	N
21/923	PROFESOR TITULAR DE UNIVERSIDAD	DTI01	A	A1	27	27.D	N
21/1052	PROFESOR TITULAR DE UNIVERSIDAD	DTI01	A	A1	27	27.D	N
41/53	PROFESOR TITULAR DE ESCUELA UNIVERSITARIA	DTI02	A	A1	26	26.D	N
41/68	PROFESOR TITULAR DE ESCUELA UNIVERSITARIA	DTI02	A	A1	26	26.D	N
<b>Total área:</b>							<b>623.851,93</b>
<b>Total departamento:</b>							<b>623.851,93</b>

**E017 EXPRESIÓN PLÁSTICA, MUSICAL Y DINÁMICA****DIDÁCTICA DE LA EXPRESIÓN CORPORAL**

Puesto	Cat.	Ded.	SubG	Niv.	Esp.	Vin.
31/35 CATEDRATICO DE ESCUELA UNIVERSITARIA	DCA02	A	A1	27	27.D	N
21/687 PROFESOR TITULAR DE UNIVERSIDAD	DTI01	A	A1	27	27.D	N
21/688 PROFESOR TITULAR DE UNIVERSIDAD	DTI01	A	A1	27	27.D	N
21/960 PROFESOR TITULAR DE UNIVERSIDAD	DTI01	A	A1	27	27.D	N
21/1120 PROFESOR TITULAR DE UNIVERSIDAD	DTI01	A	A1	27	27.D	N
93/207 PROFESOR CONTRATADO DOCTOR (DEI)	DCD01	9A	A1	D1	N	N
93/255 PROFESOR CONTRATADO DOCTOR (DEI)	DCD01	9A	A1	D1	N	N
93/268 PROFESOR CONTRATADO DOCTOR (DEI)	DCD01	9A	A1	D1	N	N
93/270 PROFESOR CONTRATADO DOCTOR (DEI)	DCD01	9A	A1	D1	N	N
91/1120 ASOCIADO T.PARCIAL	DAL12	0E	A1	AP	N	N
91/1128 ASOCIADO T.PARCIAL	DAL12	0E	A1	AP	N	N
91/1275 ASOCIADO T.PARCIAL	DAL12	0E	A1	AP	N	N
91/1422 ASOCIADO T.PARCIAL	DAL12	0B	A1	AP	N	N
91/1423 ASOCIADO T.PARCIAL	DAL12	0E	A1	AP	N	N
91/1492 ASOCIADO T.PARCIAL	DAL12	0E	A1	AP	N	N
<b>Total área:</b>						<b>335.255,33</b>

**DIDÁCTICA DE LA EXPRESIÓN MUSICAL**

Puesto	Cat.	Ded.	SubG	Niv.	Esp.	Vin.
41/198 PROFESOR TITULAR DE ESCUELA UNIVERSITARIA	DTI02	A	A1	26	26.D	N
93/189 PROFESOR CONTRATADO DOCTOR (DEI)	DCD01	9A	A1	D1	N	N
94/17 PROFESOR COLABORADOR (LIC)	DCL02	0A	A1	CL	N	N
91/1121 ASOCIADO T.PARCIAL	DAL12	0E	A1	AP	N	N
91/1122 ASOCIADO T.PARCIAL	DAL12	0E	A1	AP	N	N
91/1276 ASOCIADO T.PARCIAL	DAL12	0E	A1	AP	N	N
91/1421 ASOCIADO T.PARCIAL	DAL12	0E	A1	AP	N	N
91/1554 ASOCIADO T.PARCIAL	DAL12	0C	A1	AP	N	N
<b>Total área:</b>						<b>127.644,86</b>

**DIDÁCTICA DE LA EXPRESIÓN PLÁSTICA**

Puesto	Cat.	Ded.	SubG	Niv.	Esp.	Vin.
93/338 PROFESOR CONTRATADO DOCTOR (DEI)	DCD01	9A	A1	D1	N	N
93/363 PROFESOR CONTRATADO DOCTOR (DEI)	DCD01	9A	A1	D1	N	N
62/250 AYUDANTE DOCTOR	DYD01	2A	A1	AD	N	N
62/271 AYUDANTE DOCTOR	DYD01	2A	A1	AD	N	N
91/63 ASOCIADO T.PARCIAL	DAL12	0E	A1	AP	N	N
91/64 ASOCIADO T.PARCIAL	DAL12	0E	A1	AP	N	N
91/65 ASOCIADO T.PARCIAL	DAL12	0E	A1	AP	N	N



Puesto	Cat.	Ded.	SubG	Niv.	Esp.	Vin.
91/95 ASOCIADO T.PARCIAL	DAL12	0B	A1	AP	N	N
91/411 ASOCIADO T.PARCIAL	DAL12	0E	A1	AP	N	N
91/825 ASOCIADO T.PARCIAL	DAL12	0E	A1	AP	N	N
91/1142 ASOCIADO T.PARCIAL	DAL12	0E	A1	AP	N	N
91/1263 ASOCIADO T.PARCIAL	DAL12	0E	A1	AP	N	N
91/1278 ASOCIADO T.PARCIAL	DAL12	0E	A1	AP	N	N
91/1325 ASOCIADO T.PARCIAL	DAL12	0E	A1	AP	N	N
91/1483 ASOCIADO T.PARCIAL	DAL12	0B	A1	AP	N	N
<b>Total área:</b>						<b>202.979,13</b>
<b>MÚSICA</b>						
Puesto	Cat.	Ded.	SubG	Niv.	Esp.	Vin.
21/949 PROFESOR TITULAR DE UNIVERSIDAD	DTI01	A	A1	27	27.D	N
21/1098 PROFESOR TITULAR DE UNIVERSIDAD	DTI01	A	A1	27	27.D	N
93/223 PROFESOR CONTRATADO DOCTOR (DEI)	DCD01	9A	A1	D1	N	N
62/232 AYUDANTE DOCTOR	DYD01	2A	A1	AD	N	N
91/410 ASOCIADO T.PARCIAL	DAL12	0E	A1	AP	N	N
91/1420 ASOCIADO T.PARCIAL	DAL12	0E	A1	AP	N	N
<b>Total área:</b>						<b>141.668,84</b>
<b>Total departamento:</b>						<b>807.548,17</b>

<b>E095 FARMACOLOGÍA</b>						
<b>FARMACIA Y TECNOLOGÍA FARMACÉUTICA</b>						
Puesto	Cat.	Ded.	SubG	Niv.	Esp.	Vin.
93/343 PROFESOR CONTRATADO DOCTOR (DEI)	DCD01	9A	A1	D1	N	N
91/1279 ASOCIADO T.PARCIAL	DAL12	0E	A1	AP	N	N
91/1623 ASOCIADO T.PARCIAL	DAL12	0B	A1	AP	N	N
<b>Total área:</b>						<b>44.236,85</b>
<b>FARMACOLOGÍA</b>						
Puesto	Cat.	Ded.	SubG	Niv.	Esp.	Vin.
11/156 CATEDRATICO DE UNIVERSIDAD	DCA01	A	A1	29	29.D	N
11/169 CATEDRATICO DE UNIVERSIDAD	DCA01	A	A1	29	29.D	N
11/191 CATEDRATICO DE UNIVERSIDAD	DCA01	A	A1	29	29.D	N
11/244 CATEDRATICO DE UNIVERSIDAD	DCA01	A	A1	29	29.D	N
11/349 CATEDRATICO DE UNIVERSIDAD	DCA01	A	A1	29	29.D	N
11/368 CATEDRATICO DE UNIVERSIDAD	DCA01	A	A1	29	29.D	N
21/138 PROFESOR TITULAR DE UNIVERSIDAD	DTI01	A	A1	27	27.D	N
21/286 PROFESOR TITULAR DE UNIVERSIDAD	DTI01	A	A1	27	27.D	N
21/328 PROFESOR TITULAR DE UNIVERSIDAD	DTI01	A	A1	27	27.D	N



Puesto		Cat.	Ded.	SubG	Niv.	Esp.	Vin.
21/402	PROFESOR TITULAR DE UNIVERSIDAD	DTI01	A	A1	27	27.D	N
91/1038	ASOCIADO T.PARCIAL	DAL12	0E	A1	AP	N	N
95/190	ASOCIADO CC.SALUD	DAL01	8B	A1	AC	N	S
95/343	ASOCIADO CC.SALUD	DAL01	8B	A1	AC	N	S
<b>Total área:</b>							<b>387.762,37</b>
<b>FARMACOLOGÍA VETERINARIA</b>							
Puesto		Cat.	Ded.	SubG	Niv.	Esp.	Vin.
21/954	PROFESOR TITULAR DE UNIVERSIDAD	DTI01	A	A1	27	27.D	N
91/97	ASOCIADO T.PARCIAL	DAL12	0E	A1	AP	N	N
<b>Total área:</b>							<b>40.753,83</b>
<b>Total departamento:</b>							<b>472.753,05</b>

**E019 FILOLOGÍA CLÁSICA****FILOLOGÍA GRIEGA**

Puesto		Cat.	Ded.	SubG	Niv.	Esp.	Vin.
11/146	CATEDRATICO DE UNIVERSIDAD	DCA01	A	A1	29	29.D	N
11/162	CATEDRATICO DE UNIVERSIDAD	DCA01	A	A1	29	29.D	N
11/171	CATEDRATICO DE UNIVERSIDAD	DCA01	A	A1	29	29.D	N
11/323	CATEDRATICO DE UNIVERSIDAD	DCA01	A	A1	29	29.D	N
21/371	PROFESOR TITULAR DE UNIVERSIDAD	DTI01	A	A1	27	27.D	N
21/628	PROFESOR TITULAR DE UNIVERSIDAD	DTI01	A	A1	27	27.D	N
21/881	PROFESOR TITULAR DE UNIVERSIDAD	DTI01	A	A1	27	27.D	N
91/733	ASOCIADO T.PARCIAL	DAL12	0D	A1	AP	N	N
91/852	ASOCIADO T.PARCIAL	DAL12	0D	A1	AP	N	N
91/1723	ASOCIADO T.PARCIAL	DAL12	0D	A1	AP	N	N
<b>Total área:</b>							<b>278.922,05</b>

**FILOLOGÍA LATINA**

Puesto		Cat.	Ded.	SubG	Niv.	Esp.	Vin.
11/181	CATEDRATICO DE UNIVERSIDAD	DCA01	A	A1	29	29.D	N
11/203	CATEDRATICO DE UNIVERSIDAD	DCA01	A	A1	29	29.D	N
11/355	CATEDRATICO DE UNIVERSIDAD	DCA01	A	A1	29	29.D	N
21/39	PROFESOR TITULAR DE UNIVERSIDAD	DTI01	A	A1	27	27.D	N
21/42	PROFESOR TITULAR DE UNIVERSIDAD	DTI01	A	A1	27	27.D	N
21/277	PROFESOR TITULAR DE UNIVERSIDAD	DTI01	A	A1	27	27.D	N
21/470	PROFESOR TITULAR DE UNIVERSIDAD	DTI01	A	A1	27	27.D	N
21/627	PROFESOR TITULAR DE UNIVERSIDAD	DTI01	A	A1	27	27.D	N
91/1304	ASOCIADO T.PARCIAL	DAL12	0D	A1	AP	N	N
91/1722	ASOCIADO T.PARCIAL	DAL12	0C	A1	AP	N	N



Puesto	Cat.	Ded.	SubG	Niv.	Esp.	Vin.
<b>Total área:</b>						<b>295.438,05</b>
<b>Total departamento:</b>						<b>574.360,10</b>

**E023 FILOLOGÍA FRANCESA, ROMÁNICA, ITALIANA Y ÁRABE****ESTUDIOS ÁRABES E ISLÁMICOS**

Puesto	Cat.	Ded.	SubG	Niv.	Esp.	Vin.
21/501 PROFESOR TITULAR DE UNIVERSIDAD	DTI01	A	A1	27	27.D	N
21/1047 PROFESOR TITULAR DE UNIVERSIDAD	DTI01	A	A1	27	27.D	N
94/3 PROFESOR COLABORADOR (LIC)	DCL02	0A	A1	CL	N	N
91/1547 ASOCIADO T.PARCIAL	DAL12	0C	A1	AP	N	N
<b>Total área:</b>						<b>98.819,27</b>

**FILOLOGÍA FRANCESA**

Puesto	Cat.	Ded.	SubG	Niv.	Esp.	Vin.
11/193 CATEDRÁTICO DE UNIVERSIDAD	DCA01	A	A1	29	29.D	N
11/205 CATEDRÁTICO DE UNIVERSIDAD	DCA01	A	A1	29	29.D	N
11/245 CATEDRÁTICO DE UNIVERSIDAD	DCA01	A	A1	29	29.D	N
21/11 PROFESOR TITULAR DE UNIVERSIDAD	DTI01	A	A1	27	27.D	N
21/210 PROFESOR TITULAR DE UNIVERSIDAD	DTI01	A	A1	27	27.D	N
21/389 PROFESOR TITULAR DE UNIVERSIDAD	DTI01	A	A1	27	27.D	N
21/469 PROFESOR TITULAR DE UNIVERSIDAD	DTI01	A	A1	27	27.D	N
93/253 PROFESOR CONTRATADO DOCTOR (DEI)	DCD01	9A	A1	D1	N	N
93/309 PROFESOR CONTRATADO DOCTOR (DEI)	DCD01	9A	A1	D1	N	N
62/246 AYUDANTE DOCTOR	DYD01	2A	A1	AD	N	N
91/334 ASOCIADO T.PARCIAL	DAL12	0E	A1	AP	N	N
91/400 ASOCIADO T.PARCIAL	DAL12	0E	A1	AP	N	N
91/497 ASOCIADO T.PARCIAL	DAL12	0E	A1	AP	N	N
91/897 ASOCIADO T.PARCIAL	DAL12	0E	A1	AP	N	N
91/1724 ASOCIADO T.PARCIAL	DAL12	0E	A1	AP	N	N
91/1725 ASOCIADO T.PARCIAL	DAL12	0E	A1	AP	N	N
91/1746 ASOCIADO T.PARCIAL	DAL12	0E	A1	AP	N	N
<b>Total área:</b>						<b>392.274,16</b>

**FILOLOGÍA ITALIANA**

Puesto	Cat.	Ded.	SubG	Niv.	Esp.	Vin.
11/296 CATEDRATICO DE UNIVERSIDAD	DCA01	A	A1	29	29.D	N
21/979 PROFESOR TITULAR DE UNIVERSIDAD	DTI01	A	A1	27	27.D	N
62/272 AYUDANTE DOCTOR	DYD01	2A	A1	AD	N	N
91/519 ASOCIADO T.PARCIAL	DAL12	0E	A1	AP	N	N
91/898 ASOCIADO T.PARCIAL	DAL12	0E	A1	AP	N	N
91/899 ASOCIADO T.PARCIAL	DAL12	0E	A1	AP	N	N
91/1113 ASOCIADO T.PARCIAL	DAL12	0E	A1	AP	N	N
<b>Total área:</b>						<b>134.068,49</b>

**FILOLOGÍA ROMÁNICA**

Puesto	Cat.	Ded.	SubG	Niv.	Esp.	Vin.
11/85 CATEDRATICO DE UNIVERSIDAD	DCA01	A	A1	29	29.D	N
21/101 PROFESOR TITULAR DE UNIVERSIDAD	DTI01	A	A1	27	27.D	N
21/209 PROFESOR TITULAR DE UNIVERSIDAD	DTI01	A	A1	27	27.D	N
<b>Total área:</b>						<b>105.171,09</b>
<b>Total departamento:</b>						<b>730.333,01</b>

**E020 FILOLOGÍA INGLESA****FILOLOGÍA INGLESA**

Puesto	Cat.	Ded.	SubG	Niv.	Esp.	Vin.
11/35 CATEDRATICO DE UNIVERSIDAD	DCA01	A	A1	29	29.D	N
11/297 CATEDRATICO DE UNIVERSIDAD	DCA01	A	A1	29	29.D	N
11/306 CATEDRATICO DE UNIVERSIDAD	DCA01	A	A1	29	29.D	N
11/324 CATEDRATICO DE UNIVERSIDAD	DCA01	A	A1	29	29.D	N
11/369 CATEDRATICO DE UNIVERSIDAD	DCA01	A	A1	29	29.D	N
11/381 CATEDRATICO DE UNIVERSIDAD	DCA01	A	A1	29	29.D	N
21/468 PROFESOR TITULAR DE UNIVERSIDAD	DTI01	A	A1	27	27.D	N
21/503 PROFESOR TITULAR DE UNIVERSIDAD	DTI01	A	A1	27	27.D	N
21/530 PROFESOR TITULAR DE UNIVERSIDAD	DTI01	A	A1	27	27.D	N
21/531 PROFESOR TITULAR DE UNIVERSIDAD	DTI01	A	A1	27	27.D	N
21/600 PROFESOR TITULAR DE UNIVERSIDAD	DTI01	A	A1	27	27.D	N
21/610 PROFESOR TITULAR DE UNIVERSIDAD	DTI01	A	A1	27	27.D	N
21/611 PROFESOR TITULAR DE UNIVERSIDAD	DTI01	A	A1	27	27.D	N
21/663 PROFESOR TITULAR DE UNIVERSIDAD	DTI01	A	A1	27	27.D	N
21/777 PROFESOR TITULAR DE UNIVERSIDAD	DTI01	A	A1	27	27.D	N
21/778 PROFESOR TITULAR DE UNIVERSIDAD	DTI01	A	A1	27	27.D	N
21/781 PROFESOR TITULAR DE UNIVERSIDAD	DTI01	A	A1	27	27.D	N
21/782 PROFESOR TITULAR DE UNIVERSIDAD	DTI01	A	A1	27	27.D	N





Puesto	Cat.	Ded.	SubG	Niv.	Esp.	Vin.
21/783 PROFESOR TITULAR DE UNIVERSIDAD	DTI01	A	A1	27	27.D	N
21/938 PROFESOR TITULAR DE UNIVERSIDAD	DTI01	A	A1	27	27.D	N
21/947 PROFESOR TITULAR DE UNIVERSIDAD	DTI01	A	A1	27	27.D	N
21/978 PROFESOR TITULAR DE UNIVERSIDAD	DTI01	A	A1	27	27.D	N
21/1072 PROFESOR TITULAR DE UNIVERSIDAD	DTI01	A	A1	27	27.D	N
41/51 PROFESOR TITULAR DE ESCUELA UNIVERSITARIA	DTI02	A	A1	26	26.D	N
41/221 PROFESOR TITULAR DE ESCUELA UNIVERSITARIA	DTI02	A	A1	26	26.D	N
93/170 PROFESOR CONTRATADO DOCTOR (DEI)	DCD01	9A	A1	D1	N	N
93/194 PROFESOR CONTRATADO DOCTOR (DEI)	DCD01	9A	A1	D1	N	N
93/206 PROFESOR CONTRATADO DOCTOR (DEI)	DCD01	9A	A1	D1	N	N
93/220 PROFESOR CONTRATADO DOCTOR (DEI)	DCD01	9A	A1	D1	N	N
93/282 PROFESOR CONTRATADO DOCTOR (DEI)	DCD01	9A	A1	D1	N	N
93/361 PROFESOR CONTRATADO DOCTOR (DEI)	DCD01	9A	A1	D1	N	N
91/819 ASOCIADO T.PARCIAL	DAL12	0C	A1	AP	N	N
91/991 ASOCIADO T.PARCIAL	DAL12	0D	A1	AP	N	N
91/1237 ASOCIADO T.PARCIAL	DAL12	0E	A1	AP	N	N
91/1249 ASOCIADO T.PARCIAL	DAL12	0E	A1	AP	N	N
91/1280 ASOCIADO T.PARCIAL	DAL12	0E	A1	AP	N	N
91/1356 ASOCIADO T.PARCIAL	DAL12	0E	A1	AP	N	N
91/1456 ASOCIADO T.PARCIAL	DAL12	0E	A1	AP	N	N
91/1461 ASOCIADO T.PARCIAL	DAL12	0E	A1	AP	N	N
91/1528 ASOCIADO T.PARCIAL	DAL12	0E	A1	AP	N	N
91/1529 ASOCIADO T.PARCIAL	DAL12	0E	A1	AP	N	N
91/1530 ASOCIADO T.PARCIAL	DAL12	0E	A1	AP	N	N
91/1655 ASOCIADO T.PARCIAL	DAL12	0E	A1	AP	N	N
91/1664 ASOCIADO T.PARCIAL	DAL12	0C	A1	AP	N	N
91/1665 ASOCIADO T.PARCIAL	DAL12	0E	A1	AP	N	N
91/1667 ASOCIADO T.PARCIAL	DAL12	0E	A1	AP	N	N
91/1687 ASOCIADO T.PARCIAL	DAL12	0C	A1	AP	N	N
91/1779 ASOCIADO T.PARCIAL	DAL12	0E	A1	AP	N	N
91/1813 ASOCIADO T.PARCIAL	DAL12	0E	A1	AP	N	N
91/1814 ASOCIADO T.PARCIAL	DAL12	0E	A1	AP	N	N
91/1815 ASOCIADO T.PARCIAL	DAL12	0E	A1	AP	N	N
91/1816 ASOCIADO T.PARCIAL	DAL12	0E	A1	AP	N	N
91/1817 ASOCIADO T.PARCIAL	DAL12	0E	A1	AP	N	N
<b>Total área:</b>						<b>1.214.534,38</b>
<b>Total departamento:</b>						<b>1.214.534,38</b>

**E091 FILOSOFÍA****ANTROPOLOGÍA SOCIAL**

Puesto	Cat.	Ded.	SubG	Niv.	Esp.	Vin.
21/681 PROFESOR TITULAR DE UNIVERSIDAD	DTI01	A	A1	27	27.D	N
21/975 PROFESOR TITULAR DE UNIVERSIDAD	DTI01	A	A1	27	27.D	N
91/707 ASOCIADO T.PARCIAL	DAL12	0E	A1	AP	N	N
91/992 ASOCIADO T.PARCIAL	DAL12	0E	A1	AP	N	N
91/1478 ASOCIADO T.PARCIAL	DAL12	0B	A1	AP	N	N
91/1481 ASOCIADO T.PARCIAL	DAL12	0E	A1	AP	N	N
91/1482 ASOCIADO T.PARCIAL	DAL12	0C	A1	AP	N	N
91/1713 ASOCIADO T.PARCIAL	DAL12	0B	A1	AP	N	N
<b>Total área:</b>						<b>103.559,14</b>

**ESTÉTICA Y TEORÍA DE LAS ARTES**

Puesto	Cat.	Ded.	SubG	Niv.	Esp.	Vin.
11/243 CATEDRATICO DE UNIVERSIDAD	DCA01	A	A1	29	29.D	N
21/636 PROFESOR TITULAR DE UNIVERSIDAD	DTI01	A	A1	27	27.D	N
21/902 PROFESOR TITULAR DE UNIVERSIDAD	DTI01	A	A1	27	27.D	N
93/164 PROFESOR CONTRATADO DOCTOR (DEI)	DCD01	9A	A1	D1	N	N
<b>Total área:</b>						<b>137.009,42</b>

**FILOSOFÍA**

Puesto	Cat.	Ded.	SubG	Niv.	Esp.	Vin.
11/153 CATEDRATICO DE UNIVERSIDAD	DCA01	A	A1	29	29.D	N
11/166 CATEDRATICO DE UNIVERSIDAD	DCA01	A	A1	29	29.D	N
11/248 CATEDRATICO DE UNIVERSIDAD	DCA01	A	A1	29	29.D	N
11/290 CATEDRATICO DE UNIVERSIDAD	DCA01	A	A1	29	29.D	N
11/319 CATEDRATICO DE UNIVERSIDAD	DCA01	A	A1	29	29.D	N
21/49 PROFESOR TITULAR DE UNIVERSIDAD	DTI01	A	A1	27	27.D	N
21/204 PROFESOR TITULAR DE UNIVERSIDAD	DTI01	A	A1	27	27.D	N
21/1042 PROFESOR TITULAR DE UNIVERSIDAD	DTI01	A	A1	27	27.D	N
<b>Total área:</b>						<b>298.438,36</b>

**FILOSOFÍA MORAL**

Puesto	Cat.	Ded.	SubG	Niv.	Esp.	Vin.
11/337 CATEDRATICO DE UNIVERSIDAD	DCA01	A	A1	29	29.D	N
21/612 PROFESOR TITULAR DE UNIVERSIDAD	DTI01	A	A1	27	27.D	N
91/276 ASOCIADO T.PARCIAL	DAL12	0E	A1	AP	N	N
91/360 ASOCIADO T.PARCIAL	DAL12	0D	A1	AP	N	N
<b>Total área:</b>						<b>87.841,44</b>

**LÓGICA Y FILOSOFÍA DE LA CIENCIA**

Puesto	Cat.	Ded.	SubG	Niv.	Esp.	Vin.
11/264 CATEDRATICO DE UNIVERSIDAD	DCA01	A	A1	29	29.D	N
21/109 PROFESOR TITULAR DE UNIVERSIDAD	DTI01	A	A1	27	27.D	N
21/649 PROFESOR TITULAR DE UNIVERSIDAD	DTI01	A	A1	27	27.D	N
21/664 PROFESOR TITULAR DE UNIVERSIDAD	DTI01	A	A1	27	27.D	N
21/702 PROFESOR TITULAR DE UNIVERSIDAD	DTI01	A	A1	27	27.D	N
21/982 PROFESOR TITULAR DE UNIVERSIDAD	DTI01	A	A1	27	27.D	N
<b>Total área:</b>						<b>202.635,55</b>
<b>Total departamento:</b>						<b>829.483,90</b>

**E024 FÍSICA****ASTRONOMÍA Y ASTROFÍSICA**

Puesto	Cat.	Ded.	SubG	Niv.	Esp.	Vin.
21/833 PROFESOR TITULAR DE UNIVERSIDAD	DTI01	A	A1	27	27.D	N
<b>Total área:</b>						<b>32.488,15</b>

**ELECTROMAGNETISMO**

Puesto	Cat.	Ded.	SubG	Niv.	Esp.	Vin.
11/9 CATEDRATICO DE UNIVERSIDAD	DCA01	A	A1	29	29.D	N
11/45 CATEDRATICO DE UNIVERSIDAD	DCA01	A	A1	29	29.D	N
21/195 PROFESOR TITULAR DE UNIVERSIDAD	DTI01	A	A1	27	27.D	N
21/245 PROFESOR TITULAR DE UNIVERSIDAD	DTI01	A	A1	27	27.D	N
21/252 PROFESOR TITULAR DE UNIVERSIDAD	DTI01	A	A1	27	27.D	N
21/419 PROFESOR TITULAR DE UNIVERSIDAD	DTI01	A	A1	27	27.D	N
21/914 PROFESOR TITULAR DE UNIVERSIDAD	DTI01	A	A1	27	27.D	N
21/958 PROFESOR TITULAR DE UNIVERSIDAD	DTI01	A	A1	27	27.D	N
<b>Total área:</b>						<b>265.269,78</b>

**ELECTRÓNICA**

Puesto	Cat.	Ded.	SubG	Niv.	Esp.	Vin.
21/406 PROFESOR TITULAR DE UNIVERSIDAD	DTI01	A	A1	27	27.D	N
21/473 PROFESOR TITULAR DE UNIVERSIDAD	DTI01	A	A1	27	27.D	N
<b>Total área:</b>						<b>64.976,31</b>

**FÍSICA APLICADA**

Puesto	Cat.	Ded.	SubG	Niv.	Esp.	Vin.
11/86 CATEDRATICO DE UNIVERSIDAD	DCA01	A	A1	29	29.D	N
11/111 CATEDRATICO DE UNIVERSIDAD	DCA01	A	A1	29	29.D	N
11/281 CATEDRATICO DE UNIVERSIDAD	DCA01	A	A1	29	29.D	N
21/103 PROFESOR TITULAR DE UNIVERSIDAD	DTI01	A	A1	27	27.D	N
21/166 PROFESOR TITULAR DE UNIVERSIDAD	DTI01	A	A1	27	27.D	N

<b>Puesto</b>	<b>Cat.</b>	<b>Ded.</b>	<b>SubG</b>	<b>Niv.</b>	<b>Esp.</b>	<b>Vin.</b>
21/349 PROFESOR TITULAR DE UNIVERSIDAD	DTI01	A	A1	27	27.D	N
21/456 PROFESOR TITULAR DE UNIVERSIDAD	DTI01	A	A1	27	27.D	N
21/558 PROFESOR TITULAR DE UNIVERSIDAD	DTI01	A	A1	27	27.D	N
<b>Total área:</b>						<b>283.025,11</b>
<b>FÍSICA ATÓMICA, MOLECULAR Y NUCLEAR</b>						
<b>Puesto</b>	<b>Cat.</b>	<b>Ded.</b>	<b>SubG</b>	<b>Niv.</b>	<b>Esp.</b>	<b>Vin.</b>
21/695 PROFESOR TITULAR DE UNIVERSIDAD	DTI01	A	A1	27	27.D	N
<b>Total área:</b>						<b>32.488,15</b>
<b>FÍSICA DE LA MATERIA CONDENSADA</b>						
<b>Puesto</b>	<b>Cat.</b>	<b>Ded.</b>	<b>SubG</b>	<b>Niv.</b>	<b>Esp.</b>	<b>Vin.</b>
21/730 PROFESOR TITULAR DE UNIVERSIDAD	DTI01	A	A1	27	27.D	N
93/371 PROFESOR CONTRATADO DOCTOR (DEI)	DCD01	9E	A1	D1	N	N
<b>Total área:</b>						<b>64.326,49</b>
<b>FÍSICA DE LA TIERRA</b>						
<b>Puesto</b>	<b>Cat.</b>	<b>Ded.</b>	<b>SubG</b>	<b>Niv.</b>	<b>Esp.</b>	<b>Vin.</b>
21/832 PROFESOR TITULAR DE UNIVERSIDAD	DTI01	A	A1	27	27.D	N
93/370 PROFESOR CONTRATADO DOCTOR (DEI)	DCD01	9E	A1	D1	N	N
91/905 ASOCIADO T.PARCIAL	DAL12	0B	A1	AP	N	N
<b>Total área:</b>						<b>68.459,33</b>
<b>FÍSICA TEÓRICA</b>						
<b>Puesto</b>	<b>Cat.</b>	<b>Ded.</b>	<b>SubG</b>	<b>Niv.</b>	<b>Esp.</b>	<b>Vin.</b>
21/729 PROFESOR TITULAR DE UNIVERSIDAD	DTI01	A	A1	27	27.D	N
21/823 PROFESOR TITULAR DE UNIVERSIDAD	DTI01	A	A1	27	27.D	N
<b>Total área:</b>						<b>64.976,31</b>
<b>ÓPTICA</b>						
<b>Puesto</b>	<b>Cat.</b>	<b>Ded.</b>	<b>SubG</b>	<b>Niv.</b>	<b>Esp.</b>	<b>Vin.</b>
11/143 CATEDRATICO DE UNIVERSIDAD	DCA01	A	A1	29	29.D	N
21/581 PROFESOR TITULAR DE UNIVERSIDAD	DTI01	A	A1	27	27.D	N
21/582 PROFESOR TITULAR DE UNIVERSIDAD	DTI01	A	A1	27	27.D	N
21/668 PROFESOR TITULAR DE UNIVERSIDAD	DTI01	A	A1	27	27.D	N
21/669 PROFESOR TITULAR DE UNIVERSIDAD	DTI01	A	A1	27	27.D	N
21/739 PROFESOR TITULAR DE UNIVERSIDAD	DTI01	A	A1	27	27.D	N
21/740 PROFESOR TITULAR DE UNIVERSIDAD	DTI01	A	A1	27	27.D	N
21/887 PROFESOR TITULAR DE UNIVERSIDAD	DTI01	A	A1	27	27.D	N
21/1027 PROFESOR TITULAR DE UNIVERSIDAD	DTI01	A	A1	27	27.D	N
21/1068 PROFESOR TITULAR DE UNIVERSIDAD	DTI01	A	A1	27	27.D	N
41/234 PROFESOR TITULAR DE ESCUELA UNIVERSITARIA	DTI02	A	A1	26	26.D	N
<b>Total área:</b>						<b>361.489,03</b>



**Total departamento: 1.237.498,66**

**E094 FISIOLÓGÍA****FISIOLÓGÍA ANIMAL**

Puesto	Cat.	Ded.	SubG	Niv.	Esp.	Vin.
11/170 CATEDRATICO DE UNIVERSIDAD	DCA01	A	A1	29	29.D	N
11/356 CATEDRATICO DE UNIVERSIDAD	DCA01	A	A1	29	29.D	N
11/382 CATEDRATICO DE UNIVERSIDAD	DCA01	A	A1	29	29.D	N
21/24 PROFESOR TITULAR DE UNIVERSIDAD	DTI01	A	A1	27	27.D	N
21/379 PROFESOR TITULAR DE UNIVERSIDAD	DTI01	A	A1	27	27.D	N
21/432 PROFESOR TITULAR DE UNIVERSIDAD	DTI01	A	A1	27	27.D	N
21/471 PROFESOR TITULAR DE UNIVERSIDAD	DTI01	A	A1	27	27.D	N
21/472 PROFESOR TITULAR DE UNIVERSIDAD	DTI01	A	A1	27	27.D	N
21/731 PROFESOR TITULAR DE UNIVERSIDAD	DTI01	A	A1	27	27.D	N
21/995 PROFESOR TITULAR DE UNIVERSIDAD	DTI01	A	A1	27	27.D	N
21/1069 PROFESOR TITULAR DE UNIVERSIDAD	DTI01	A	A1	27	27.D	N
<b>Total área:</b>						<b>380.489,57</b>

**FISIOLÓGÍA HUMANA**

Puesto	Cat.	Ded.	SubG	Niv.	Esp.	Vin.
11/173 CATEDRATICO DE UNIVERSIDAD	DCA01	A	A1	29	29.D	N
11/197 CATEDRATICO DE UNIVERSIDAD	DCA01	A	A1	29	29.D	N
11/249 CATEDRATICO DE UNIVERSIDAD	DCA01	A	A1	29	29.D	N
11/250 CATEDRATICO DE UNIVERSIDAD	DCA01	A	A1	29	29.D	N
11/338 CATEDRATICO DE UNIVERSIDAD	DCA01	A	A1	29	29.D	N
21/403 PROFESOR TITULAR DE UNIVERSIDAD	DTI01	A	A1	27	27.D	N
21/441 PROFESOR TITULAR DE UNIVERSIDAD	DTI01	A	A1	27	27.D	N
21/980 PROFESOR TITULAR DE UNIVERSIDAD	DTI01	A	A1	27	27.D	N
21/1032 PROFESOR TITULAR DE UNIVERSIDAD	DTI01	A	A1	27	27.D	N
21/1065 PROFESOR TITULAR DE UNIVERSIDAD	DTI01	A	A1	27	27.D	N
21/1088 PROFESOR TITULAR DE UNIVERSIDAD	DTI01	A	A1	27	27.D	N
93/227 PROFESOR CONTRATADO DOCTOR (DEI)	DCD01	9A	A1	D1	N	N
93/298 PROFESOR CONTRATADO DOCTOR (DEI)	DCD01	9A	A1	D1	N	N
<b>Total área:</b>						<b>459.579,48</b>

**FISIOLOGÍA VETERINARIA**

Puesto	Cat.	Ded.	SubG	Niv.	Esp.	Vin.
11/370 CATEDRATICO DE UNIVERSIDAD	DCA01	A	A1	29	29.D	N
11/401 CATEDRATICO DE UNIVERSIDAD	DCA01	A	A1	29	29.D	N
21/296 PROFESOR TITULAR DE UNIVERSIDAD	DTI01	A	A1	27	27.D	N
21/785 PROFESOR TITULAR DE UNIVERSIDAD	DTI01	A	A1	27	27.D	N
21/1048 PROFESOR TITULAR DE UNIVERSIDAD	DTI01	A	A1	27	27.D	N
93/208 PROFESOR CONTRATADO DOCTOR (DEI)	DCD01	9A	A1	D1	N	N
<b>Total área:</b>						<b>209.692,35</b>
<b>Total departamento:</b>						<b>1.049.761,41</b>

**E081 FISIOTERAPIA****FISIOTERAPIA**

Puesto	Cat.	Ded.	SubG	Niv.	Esp.	Vin.
31/39 CATEDRATICO DE ESCUELA UNIVERSITARIA	DCA02	A	A1	27	27.D	N
31/40 CATEDRATICO DE ESCUELA UNIVERSITARIA	DCA02	A	A1	27	27.D	N
21/543 PROFESOR TITULAR DE UNIVERSIDAD	DTI01	A	A1	27	27.D	N
21/1067 PROFESOR TITULAR DE UNIVERSIDAD	DTI01	A	A1	27	27.D	N
21/1137 PROFESOR TITULAR DE UNIVERSIDAD	DTI01	A	A1	27	27.D	N
41/121 PROFESOR TITULAR DE ESCUELA UNIVERSITARIA	DTI02	A	A1	26	26.D	N
41/128 PROFESOR TITULAR DE ESCUELA UNIVERSITARIA	DTI02	A	A1	26	26.D	N
41/161 PROFESOR TITULAR DE ESCUELA UNIVERSITARIA	DTI02	A	A1	26	26.D	N
41/177 PROFESOR TITULAR DE ESCUELA UNIVERSITARIA	DTI02	A	A1	26	26.D	N
41/179 PROFESOR TITULAR DE ESCUELA UNIVERSITARIA	DTI02	A	A1	26	26.D	N
93/195 PROFESOR CONTRATADO DOCTOR (DEI)	DCD01	9A	A1	D1	N	N
93/362 PROFESOR CONTRATADO DOCTOR (DEI)	DCD01	9A	A1	D1	N	N
92/2 PROFESOR COLABORADOR (DIP)	DCL01	4A	A1	CD	N	N
91/4 ASOCIADO T.PARCIAL	DAL12	0E	A1	AP	N	N
91/80 ASOCIADO T.PARCIAL	DAL12	0B	A1	AP	N	N
91/151 ASOCIADO T.PARCIAL	DAL12	0B	A1	AP	N	N
91/223 ASOCIADO T.PARCIAL	DAL12	0C	A1	AP	N	N
91/224 ASOCIADO T.PARCIAL	DAL12	0C	A1	AP	N	N
91/250 ASOCIADO T.PARCIAL	DAL12	0E	A1	AP	N	N
91/494 ASOCIADO T.PARCIAL	DAL12	0E	A1	AP	N	N
91/1157 ASOCIADO T.PARCIAL	DAL12	0B	A1	AP	N	N
91/1169 ASOCIADO T.PARCIAL	DAL12	0E	A1	AP	N	N
91/1187 ASOCIADO T.PARCIAL	DAL12	0B	A1	AP	N	N
91/1188 ASOCIADO T.PARCIAL	DAL12	0B	A1	AP	N	N



Puesto	Cat.	Ded.	SubG	Niv.	Esp.	Vin.
91/1189 ASOCIADO T.PARCIAL	DAL12	0B	A1	AP	N	N
91/1206 ASOCIADO T.PARCIAL	DAL12	0E	A1	AP	N	N
91/1207 ASOCIADO T.PARCIAL	DAL12	0B	A1	AP	N	N
91/1209 ASOCIADO T.PARCIAL	DAL12	0B	A1	AP	N	N
91/1210 ASOCIADO T.PARCIAL	DAL12	0B	A1	AP	N	N
91/1229 ASOCIADO T.PARCIAL	DAL12	0B	A1	AP	N	N
91/1486 ASOCIADO T.PARCIAL	DAL12	0E	A1	AP	N	N
91/1603 ASOCIADO T.PARCIAL	DAL12	0D	A1	AP	N	N
91/1605 ASOCIADO T.PARCIAL	DAL12	0B	A1	AP	N	N
95/294 ASOCIADO CC.SALUD	DAL01	8B	A1	AC	N	S
95/295 ASOCIADO CC.SALUD	DAL01	8B	A1	AC	N	S
95/296 ASOCIADO CC.SALUD	DAL01	8B	A1	AC	N	S
95/297 ASOCIADO CC.SALUD	DAL01	8B	A1	AC	N	S
95/298 ASOCIADO CC.SALUD	DAL01	8B	A1	AC	N	S
95/299 ASOCIADO CC.SALUD	DAL01	8B	A1	AC	N	S
95/300 ASOCIADO CC.SALUD	DAL01	8B	A1	AC	N	S
95/301 ASOCIADO CC.SALUD	DAL01	8B	A1	AC	N	S
95/302 ASOCIADO CC.SALUD	DAL01	8B	A1	AC	N	S
95/303 ASOCIADO CC.SALUD	DAL01	8B	A1	AC	N	S
95/305 ASOCIADO CC.SALUD	DAL01	8B	A1	AC	N	S
95/351 ASOCIADO CC.SALUD	DAL01	8B	A1	AC	N	S
<b>Total área:</b>						<b>557.849,60</b>
<b>Total departamento:</b>						<b>557.849,60</b>

**E052 FUNDAMENTOS DEL ANÁLISIS ECONÓMICO****FUNDAMENTOS DEL ANÁLISIS ECONÓMICO**

Puesto	Cat.	Ded.	SubG	Niv.	Esp.	Vin.
11/90 CATEDRATICO DE UNIVERSIDAD	DCA01	A	A1	29	29.D	N
11/393 CATEDRATICO DE UNIVERSIDAD	DCA01	A	A1	29	29.D	N
21/478 PROFESOR TITULAR DE UNIVERSIDAD	DTI01	A	A1	27	27.D	N
21/504 PROFESOR TITULAR DE UNIVERSIDAD	DTI01	A	A1	27	27.D	N
21/606 PROFESOR TITULAR DE UNIVERSIDAD	DTI01	A	A1	27	27.D	N
21/648 PROFESOR TITULAR DE UNIVERSIDAD	DTI01	A	A1	27	27.D	N
21/666 PROFESOR TITULAR DE UNIVERSIDAD	DTI01	A	A1	27	27.D	N
21/696 PROFESOR TITULAR DE UNIVERSIDAD	DTI01	A	A1	27	27.D	N
21/698 PROFESOR TITULAR DE UNIVERSIDAD	DTI01	A	A1	27	27.D	N
21/786 PROFESOR TITULAR DE UNIVERSIDAD	DTI01	A	A1	27	27.D	N



Puesto		Cat.	Ded.	SubG	Niv.	Esp.	Vin.
21/787	PROFESOR TITULAR DE UNIVERSIDAD	DTI01	A	A1	27	27.D	N
21/941	PROFESOR TITULAR DE UNIVERSIDAD	DTI01	A	A1	27	27.D	N
21/1003	PROFESOR TITULAR DE UNIVERSIDAD	DTI01	A	A1	27	27.D	N
21/1029	PROFESOR TITULAR DE UNIVERSIDAD	DTI01	A	A1	27	27.D	N
41/67	PROFESOR TITULAR DE ESCUELA UNIVERSITARIA	DTI02	A	A1	26	26.D	N
41/70	PROFESOR TITULAR DE ESCUELA UNIVERSITARIA	DTI02	A	A1	26	26.D	N
41/112	PROFESOR TITULAR DE ESCUELA UNIVERSITARIA	DTI02	A	A1	26	26.D	N
41/226	PROFESOR TITULAR DE ESCUELA UNIVERSITARIA	DTI02	A	A1	26	26.D	N
41/227	PROFESOR TITULAR DE ESCUELA UNIVERSITARIA	DTI02	A	A1	26	26.D	N
93/174	PROFESOR CONTRATADO DOCTOR (DEI)	DCD01	9A	A1	D1	N	N
93/196	PROFESOR CONTRATADO DOCTOR (DEI)	DCD01	9A	A1	D1	N	N
93/269	PROFESOR CONTRATADO DOCTOR (DEI)	DCD01	9A	A1	D1	N	N
91/1726	ASOCIADO T.PARCIAL	DAL12	0C	A1	AP	N	N
<b>Total área:</b>							<b>715.786,81</b>
<b>Total departamento:</b>							<b>715.786,81</b>

**E025 FUNDAMENTOS DEL ORDEN JURÍDICO Y CONSTITUCIONAL****DERECHO CONSTITUCIONAL**

Puesto		Cat.	Ded.	SubG	Niv.	Esp.	Vin.
21/83	PROFESOR TITULAR DE UNIVERSIDAD	DTI01	A	A1	27	27.D	N
21/758	PROFESOR TITULAR DE UNIVERSIDAD	DTI01	A	A1	27	27.D	N
41/96	PROFESOR TITULAR DE ESCUELA UNIVERSITARIA	DTI02	A	A1	26	26.D	N
93/124	PROFESOR CONTRATADO DOCTOR (DEI)	DCD01	9A	A1	D1	N	N
93/235	PROFESOR CONTRATADO DOCTOR (DEI)	DCD01	9A	A1	D1	N	N
93/283	PROFESOR CONTRATADO DOCTOR (DEI)	DCD01	9A	A1	D1	N	N
91/709	ASOCIADO T.PARCIAL	DAL12	0C	A1	AP	N	N
91/881	ASOCIADO T.PARCIAL	DAL12	0B	A1	AP	N	N
91/1283	ASOCIADO T.PARCIAL	DAL12	0B	A1	AP	N	N
91/1446	ASOCIADO T.PARCIAL	DAL12	0B	A1	AP	N	N
91/1565	ASOCIADO T.PARCIAL	DAL12	0B	A1	AP	N	N
91/1566	ASOCIADO T.PARCIAL	DAL12	0B	A1	AP	N	N
91/1567	ASOCIADO T.PARCIAL	DAL12	0B	A1	AP	N	N
91/1568	ASOCIADO T.PARCIAL	DAL12	0B	A1	AP	N	N
91/1569	ASOCIADO T.PARCIAL	DAL12	0B	A1	AP	N	N
91/1825	ASOCIADO T.PARCIAL	DAL12	0B	A1	AP	N	N
91/1856	ASOCIADO T.PARCIAL	DAL12	0B	A1	AP	N	N
<b>Total área:</b>							<b>236.240,67</b>



**DERECHO ECLESIAÍSTICO DEL ESTADO**

Puesto	Cat.	Ded.	SubG	Niv.	Esp.	Vin.
21/390 PROFESOR TITULAR DE UNIVERSIDAD	DTI01	A	A1	27	27.D	N
21/420 PROFESOR TITULAR DE UNIVERSIDAD	DTI01	A	A1	27	27.D	N
<b>Total área:</b>						<b>64.976,31</b>

**FILOSOFÍA DEL DERECHO**

Puesto	Cat.	Ded.	SubG	Niv.	Esp.	Vin.
11/98 CATEDRATICO DE UNIVERSIDAD	DCA01	A	A1	29	29.D	N
21/16 PROFESOR TITULAR DE UNIVERSIDAD	DTI01	A	A1	27	27.D	N
21/87 PROFESOR TITULAR DE UNIVERSIDAD	DTI01	A	A1	27	27.D	N
21/276 PROFESOR TITULAR DE UNIVERSIDAD	DTI01	A	A1	27	27.D	N
21/278 PROFESOR TITULAR DE UNIVERSIDAD	DTI01	A	A1	27	27.D	N
21/1082 PROFESOR TITULAR DE UNIVERSIDAD	DTI01	A	A1	27	27.D	N
<b>Total área:</b>						<b>194.513,51</b>
<b>Total departamento:</b>						<b>495.730,48</b>

**E026 GENÉTICA Y MICROBIOLOGÍA****GENÉTICA**

Puesto	Cat.	Ded.	SubG	Niv.	Esp.	Vin.
11/282 CATEDRATICO DE UNIVERSIDAD	DCA01	A	A1	29	29.D	N
11/317 CATEDRATICO DE UNIVERSIDAD	DCA01	A	A1	29	29.D	N
21/548 PROFESOR TITULAR DE UNIVERSIDAD	DTI01	A	A1	27	27.D	N
21/592 PROFESOR TITULAR DE UNIVERSIDAD	DTI01	A	A1	27	27.D	N
21/613 PROFESOR TITULAR DE UNIVERSIDAD	DTI01	A	A1	27	27.D	N
93/180 PROFESOR CONTRATADO DOCTOR (DEI)	DCD01	9A	A1	D1	N	N
93/262 PROFESOR CONTRATADO DOCTOR (DEI)	DCD01	9A	A1	D1	N	N
93/356 PROFESOR CONTRATADO DOCTOR (DEI)	DCD01	9E	A1	D1	N	N
91/1114 ASOCIADO T.PARCIAL	DAL12	0E	A1	AP	N	N
91/1288 ASOCIADO T.PARCIAL	DAL12	0D	A1	AP	N	N
91/1826 ASOCIADO T.PARCIAL	DAL12	0E	A1	AP	N	N
91/1827 ASOCIADO T.PARCIAL	DAL12	0E	A1	AP	N	N
91/1828 ASOCIADO T.PARCIAL	DAL12	0E	A1	AP	N	N
<b>Total área:</b>						<b>293.227,15</b>

**MICROBIOLOGÍA**

Puesto	Cat.	Ded.	SubG	Niv.	Esp.	Vin.
11/20 CATEDRATICO DE UNIVERSIDAD	DCA01	A	A1	29	29.D	N
11/318 CATEDRATICO DE UNIVERSIDAD	DCA01	A	A1	29	29.D	N
11/359 CATEDRATICO DE UNIVERSIDAD	DCA01	A	A1	29	29.D	N
11/378 CATEDRATICO DE UNIVERSIDAD	DCA01	A	A1	29	29.D	N



<b>Puesto</b>		<b>Cat.</b>	<b>Ded.</b>	<b>SubG</b>	<b>Niv.</b>	<b>Esp.</b>	<b>Vin.</b>
11/389	CATEDRATICO DE UNIVERSIDAD	DCA01	A	A1	29	29.D	N
21/76	PROFESOR TITULAR DE UNIVERSIDAD	DTI01	A	A1	27	27.D	N
21/738	PROFESOR TITULAR DE UNIVERSIDAD	DTI01	A	A1	27	27.D	N
93/65	PROFESOR CONTRATADO DOCTOR (DEI)	DCD01	9A	A1	D1	N	N
93/287	PROFESOR CONTRATADO DOCTOR (DEI)	DCD01	9A	A1	D1	N	N
91/1842	ASOCIADO T.PARCIAL	DAL12	0E	A1	AP	N	N
91/1843	ASOCIADO T.PARCIAL	DAL12	0E	A1	AP	N	N
<b>Total área:</b>							<b>346.158,22</b>
<b>MICROBIOLOGÍA CLÍNICA</b>							
<b>Puesto</b>		<b>Cat.</b>	<b>Ded.</b>	<b>SubG</b>	<b>Niv.</b>	<b>Esp.</b>	<b>Vin.</b>
11/161	CATEDRATICO DE UNIVERSIDAD	DCA01	A	A1	29	29.D	S
11/398	CATEDRATICO DE UNIVERSIDAD	DCA01	A	A1	29	29.D	N
21/337	PROFESOR TITULAR DE UNIVERSIDAD	DTI01	A	A1	27	27.D	S
21/678	PROFESOR TITULAR DE UNIVERSIDAD	DTI01	A	A1	27	27.D	S
95/69	ASOCIADO CC.SALUD	DAL01	8B	A1	AC	N	S
95/247	ASOCIADO CC.SALUD	DAL01	8B	A1	AC	N	S
95/248	ASOCIADO CC.SALUD	DAL01	8B	A1	AC	N	S
95/249	ASOCIADO CC.SALUD	DAL01	8B	A1	AC	N	S
95/253	ASOCIADO CC.SALUD	DAL01	8B	A1	AC	N	S
<b>Total área:</b>							<b>211.949,39</b>
<b>Total departamento:</b>							<b>851.334,76</b>

**E0A5 GEOGRAFÍA****ANÁLISIS GEOGRÁFICO REGIONAL**

<b>Puesto</b>		<b>Cat.</b>	<b>Ded.</b>	<b>SubG</b>	<b>Niv.</b>	<b>Esp.</b>	<b>Vin.</b>
11/150	CATEDRATICO DE UNIVERSIDAD	DCA01	A	A1	29	29.D	N
11/299	CATEDRATICO DE UNIVERSIDAD	DCA01	A	A1	29	29.D	N
21/130	PROFESOR TITULAR DE UNIVERSIDAD	DTI01	A	A1	27	27.D	N
21/248	PROFESOR TITULAR DE UNIVERSIDAD	DTI01	A	A1	27	27.D	N
21/453	PROFESOR TITULAR DE UNIVERSIDAD	DTI01	A	A1	27	27.D	N
21/637	PROFESOR TITULAR DE UNIVERSIDAD	DTI01	A	A1	27	27.D	N
21/1044	PROFESOR TITULAR DE UNIVERSIDAD	DTI01	A	A1	27	27.D	N
91/1580	ASOCIADO T.PARCIAL	DAL12	0E	A1	AP	N	N
91/1727	ASOCIADO T.PARCIAL	DAL12	0E	A1	AP	N	N
<b>Total área:</b>							<b>259.361,69</b>

**GEOGRAFÍA FÍSICA**

Puesto	Cat.	Ded.	SubG	Niv.	Esp.	Vin.
11/284 CATEDRATICO DE UNIVERSIDAD	DCA01	A	A1	29	29.D	N
11/326 CATEDRATICO DE UNIVERSIDAD	DCA01	A	A1	29	29.D	N
21/384 PROFESOR TITULAR DE UNIVERSIDAD	DTI01	A	A1	27	27.D	N
21/699 PROFESOR TITULAR DE UNIVERSIDAD	DTI01	A	A1	27	27.D	N
21/862 PROFESOR TITULAR DE UNIVERSIDAD	DTI01	A	A1	27	27.D	N
91/891 ASOCIADO T.PARCIAL	DAL12	0E	A1	AP	N	N
91/892 ASOCIADO T.PARCIAL	DAL12	0E	A1	AP	N	N
91/1531 ASOCIADO T.PARCIAL	DAL12	0B	A1	AP	N	N
91/1532 ASOCIADO T.PARCIAL	DAL12	0E	A1	AP	N	N
91/1728 ASOCIADO T.PARCIAL	DAL12	0B	A1	AP	N	N
<b>Total área:</b>						<b>210.916,73</b>

**GEOGRAFÍA HUMANA**

Puesto	Cat.	Ded.	SubG	Niv.	Esp.	Vin.
11/253 CATEDRATICO DE UNIVERSIDAD	DCA01	A	A1	29	29.D	N
21/614 PROFESOR TITULAR DE UNIVERSIDAD	DTI01	A	A1	27	27.D	N
41/10 PROFESOR TITULAR DE ESCUELA UNIVERSITARIA	DTI02	A	A1	26	26.D	N
93/290 PROFESOR CONTRATADO DOCTOR (DEI)	DCD01	9A	A1	D1	N	N
93/306 PROFESOR CONTRATADO DOCTOR (DEI)	DCD01	9A	A1	D1	N	N
91/1729 ASOCIADO T.PARCIAL	DAL12	0C	A1	AP	N	N
<b>Total área:</b>						<b>160.731,86</b>
<b>Total departamento:</b>						<b>631.010,29</b>

**E071 HACIENDA Y ECONOMÍA DEL SECTOR PÚBLICO****ECONOMÍA APLICADA**

Puesto	Cat.	Ded.	SubG	Niv.	Esp.	Vin.
21/601 PROFESOR TITULAR DE UNIVERSIDAD	DTI01	A	A1	27	27.D	N
41/205 PROFESOR TITULAR DE ESCUELA UNIVERSITARIA	DTI02	A	A1	26	26.D	N
41/206 PROFESOR TITULAR DE ESCUELA UNIVERSITARIA	DTI02	A	A1	26	26.D	N
<b>Total área:</b>						<b>90.289,87</b>

**HACIENDA Y ECONOMÍA DEL SECTOR PÚBLICO**

Puesto	Cat.	Ded.	SubG	Niv.	Esp.	Vin.
11/93 CATEDRATICO DE UNIVERSIDAD	DCA01	A	A1	29	29.D	N
21/480 PROFESOR TITULAR DE UNIVERSIDAD	DTI01	A	A1	27	27.D	N
21/551 PROFESOR TITULAR DE UNIVERSIDAD	DTI01	A	A1	27	27.D	N
21/771 PROFESOR TITULAR DE UNIVERSIDAD	DTI01	A	A1	27	27.D	N
21/1110 PROFESOR TITULAR DE UNIVERSIDAD	DTI01	A	A1	27	27.D	N
91/1730 ASOCIADO T.PARCIAL	DAL12	0C	A1	AP	N	N



Puesto	Cat.	Ded.	SubG	Niv.	Esp.	Vin.
91/1731 ASOCIADO T.PARCIAL	DAL12	0C	A1	AP	N	N
<b>Total área:</b>						<b>171.138,92</b>
<b>Total departamento:</b>						<b>261.428,79</b>

**E028 HISTORIA DEL ARTE****HISTORIA DEL ARTE**

Puesto	Cat.	Ded.	SubG	Niv.	Esp.	Vin.
11/186 CATEDRATICO DE UNIVERSIDAD	DCA01	A	A1	29	29.D	N
11/357 CATEDRATICO DE UNIVERSIDAD	DCA01	A	A1	29	29.D	N
11/377 CATEDRATICO DE UNIVERSIDAD	DCA01	A	A1	29	29.D	N
11/384 CATEDRATICO DE UNIVERSIDAD	DCA01	A	A1	29	29.D	N
21/309 PROFESOR TITULAR DE UNIVERSIDAD	DTI01	A	A1	27	27.D	N
21/357 PROFESOR TITULAR DE UNIVERSIDAD	DTI01	A	A1	27	27.D	N
21/679 PROFESOR TITULAR DE UNIVERSIDAD	DTI01	A	A1	27	27.D	N
21/700 PROFESOR TITULAR DE UNIVERSIDAD	DTI01	A	A1	27	27.D	N
21/734 PROFESOR TITULAR DE UNIVERSIDAD	DTI01	A	A1	27	27.D	N
21/790 PROFESOR TITULAR DE UNIVERSIDAD	DTI01	A	A1	27	27.D	N
21/1053 PROFESOR TITULAR DE UNIVERSIDAD	DTI01	A	A1	27	27.D	N
21/1066 PROFESOR TITULAR DE UNIVERSIDAD	DTI01	A	A1	27	27.D	N
21/1103 PROFESOR TITULAR DE UNIVERSIDAD	DTI01	A	A1	27	27.D	N
93/1 PROFESOR CONTRATADO DOCTOR (DEI)	DCD01	9A	A1	D1	N	N
93/197 PROFESOR CONTRATADO DOCTOR (DEI)	DCD01	9A	A1	D1	N	N
93/276 PROFESOR CONTRATADO DOCTOR (DEI)	DCD01	9A	A1	D1	N	N
91/1537 ASOCIADO T.PARCIAL	DAL12	0E	A1	AP	N	N
91/1538 ASOCIADO T.PARCIAL	DAL12	0E	A1	AP	N	N
91/1539 ASOCIADO T.PARCIAL	DAL12	0E	A1	AP	N	N
91/1540 ASOCIADO T.PARCIAL	DAL12	0E	A1	AP	N	N
91/1541 ASOCIADO T.PARCIAL	DAL12	0E	A1	AP	N	N
91/1542 ASOCIADO T.PARCIAL	DAL12	0E	A1	AP	N	N
91/1543 ASOCIADO T.PARCIAL	DAL12	0E	A1	AP	N	N
91/1544 ASOCIADO T.PARCIAL	DAL12	0E	A1	AP	N	N
<b>Total área:</b>						<b>614.812,93</b>
<b>Total departamento:</b>						<b>614.812,93</b>

**E0B2 HISTORIA JURÍDICA Y DE CIENCIAS PENALES Y CRIMINOLÓGICAS****DERECHO PENAL**

Puesto		Cat.	Ded.	SubG	Niv.	Esp.	Vin.
11/165	CATEDRATICO DE UNIVERSIDAD	DCA01	A	A1	29	29.D	N
21/993	PROFESOR TITULAR DE UNIVERSIDAD	DTI01	A	A1	27	27.D	N
21/1061	PROFESOR TITULAR DE UNIVERSIDAD	DTI01	A	A1	27	27.D	N
93/158	PROFESOR CONTRATADO DOCTOR (DEI)	DCD01	9A	A1	D1	N	N
93/368	PROFESOR CONTRATADO DOCTOR (DEI)	DCD01	9A	A1	D1	N	N
62/236	AYUDANTE DOCTOR	DYD01	2A	A1	AD	N	N
91/60	ASOCIADO T.PARCIAL	DAL12	0B	A1	AP	N	N
91/605	ASOCIADO T.PARCIAL	DAL12	0B	A1	AP	N	N
91/854	ASOCIADO T.PARCIAL	DAL12	0E	A1	AP	N	N
91/855	ASOCIADO T.PARCIAL	DAL12	0E	A1	AP	N	N
91/1029	ASOCIADO T.PARCIAL	DAL12	0B	A1	AP	N	N
91/1030	ASOCIADO T.PARCIAL	DAL12	0B	A1	AP	N	N
91/1177	ASOCIADO T.PARCIAL	DAL12	0C	A1	AP	N	N
91/1238	ASOCIADO T.PARCIAL	DAL12	0E	A1	AP	N	N
91/1245	ASOCIADO T.PARCIAL	DAL12	0B	A1	AP	N	N
91/1640	ASOCIADO T.PARCIAL	DAL12	0E	A1	AP	N	N
91/1641	ASOCIADO T.PARCIAL	DAL12	0E	A1	AP	N	N
91/1642	ASOCIADO T.PARCIAL	DAL12	0E	A1	AP	N	N
<b>Total área:</b>							<b>272.948,98</b>

**HISTORIA DEL DERECHO Y DE LAS INSTITUCIONES**

Puesto		Cat.	Ded.	SubG	Niv.	Esp.	Vin.
21/535	PROFESOR TITULAR DE UNIVERSIDAD	DTI01	A	A1	27	27.D	N
62/262	AYUDANTE DOCTOR	DYD01	2A	A1	AD	N	N
91/1151	ASOCIADO T.PARCIAL	DAL12	0E	A1	AP	N	N
91/1355	ASOCIADO T.PARCIAL	DAL12	0B	A1	AP	N	N
91/1443	ASOCIADO T.PARCIAL	DAL12	0E	A1	AP	N	N
<b>Total área:</b>							<b>81.475,20</b>
<b>Total departamento:</b>							<b>354.424,17</b>

**E030 HISTORIA MODERNA, CONTEMPORÁNEA Y DE AMÉRICA****HISTORIA CONTEMPORÁNEA**

Puesto		Cat.	Ded.	SubG	Niv.	Esp.	Vin.
11/202	CATEDRATICO DE UNIVERSIDAD	DCA01	A	A1	29	29.D	N
11/376	CATEDRATICO DE UNIVERSIDAD	DCA01	A	A1	29	29.D	N
11/394	CATEDRATICO DE UNIVERSIDAD	DCA01	A	A1	29	29.D	N



Puesto	Cat.	Ded.	SubG	Niv.	Esp.	Vin.
21/1049 PROFESOR TITULAR DE UNIVERSIDAD	DTI01	A	A1	27	27.D	N
93/266 PROFESOR CONTRATADO DOCTOR (DEI)	DCD01	9A	A1	D1	N	N
93/322 PROFESOR CONTRATADO DOCTOR (DEI)	DCD01	9A	A1	D1	N	N
91/1712 ASOCIADO T.PARCIAL	DAL12	0E	A1	AP	N	N
<b>Total área:</b>						<b>225.014,83</b>
<b>HISTORIA DE AMÉRICA</b>						
Puesto	Cat.	Ded.	SubG	Niv.	Esp.	Vin.
21/336 PROFESOR TITULAR DE UNIVERSIDAD	DTI01	A	A1	27	27.D	N
21/533 PROFESOR TITULAR DE UNIVERSIDAD	DTI01	A	A1	27	27.D	N
93/53 PROFESOR CONTRATADO DOCTOR (DEI)	DCD01	9A	A1	D1	N	N
<b>Total área:</b>						<b>96.814,64</b>
<b>HISTORIA DEL PENSAMIENTO Y DE LOS MOVIMIENTOS SOCIALES Y POLITICOS</b>						
Puesto	Cat.	Ded.	SubG	Niv.	Esp.	Vin.
11/371 CATEDRATICO DE UNIVERSIDAD	DCA01	A	A1	29	29.D	N
<b>Total área:</b>						<b>40.194,78</b>
<b>HISTORIA MODERNA</b>						
Puesto	Cat.	Ded.	SubG	Niv.	Esp.	Vin.
11/76 CATEDRATICO DE UNIVERSIDAD	DCA01	A	A1	29	29.D	N
11/139 CATEDRATICO DE UNIVERSIDAD	DCA01	A	A1	29	29.D	N
11/311 CATEDRATICO DE UNIVERSIDAD	DCA01	A	A1	29	29.D	N
11/340 CATEDRATICO DE UNIVERSIDAD	DCA01	A	A1	29	29.D	N
21/324 PROFESOR TITULAR DE UNIVERSIDAD	DTI01	A	A1	27	27.D	N
21/1080 PROFESOR TITULAR DE UNIVERSIDAD	DTI01	A	A1	27	27.D	N
<b>Total área:</b>						<b>225.755,42</b>
<b>Total departamento:</b>						<b>587.779,67</b>

**E053 INFORMACIÓN Y DOCUMENTACIÓN****BIBLIOTECONOMÍA Y DOCUMENTACIÓN**

Puesto	Cat.	Ded.	SubG	Niv.	Esp.	Vin.
11/333 CATEDRATICO DE UNIVERSIDAD	DCA01	A	A1	29	29.D	N
11/351 CATEDRATICO DE UNIVERSIDAD	DCA01	A	A1	29	29.D	N
11/387 CATEDRATICO DE UNIVERSIDAD	DCA01	A	A1	29	29.D	N
21/421 PROFESOR TITULAR DE UNIVERSIDAD	DTI01	A	A1	27	27.D	N
21/495 PROFESOR TITULAR DE UNIVERSIDAD	DTI01	A	A1	27	27.D	N
21/515 PROFESOR TITULAR DE UNIVERSIDAD	DTI01	A	A1	27	27.D	N
21/526 PROFESOR TITULAR DE UNIVERSIDAD	DTI01	A	A1	27	27.D	N
21/886 PROFESOR TITULAR DE UNIVERSIDAD	DTI01	A	A1	27	27.D	N



<b>Puesto</b>	<b>Cat.</b>	<b>Ded.</b>	<b>SubG</b>	<b>Niv.</b>	<b>Esp.</b>	<b>Vin.</b>
41/87 PROFESOR TITULAR DE ESCUELA UNIVERSITARIA	DTI02	A	A1	26	26.D	N
41/107 PROFESOR TITULAR DE ESCUELA UNIVERSITARIA	DTI02	A	A1	26	26.D	N
93/117 PROFESOR CONTRATADO DOCTOR (DEI)	DCD01	9A	A1	D1	N	N
93/186 PROFESOR CONTRATADO DOCTOR (DEI)	DCD01	9A	A1	D1	N	N
91/1429 ASOCIADO T.PARCIAL	DAL12	0E	A1	AP	N	N
91/1430 ASOCIADO T.PARCIAL	DAL12	0E	A1	AP	N	N
91/1556 ASOCIADO T.PARCIAL	DAL12	0D	A1	AP	N	N
91/1557 ASOCIADO T.PARCIAL	DAL12	0E	A1	AP	N	N
91/1558 ASOCIADO T.PARCIAL	DAL12	0E	A1	AP	N	N
91/1559 ASOCIADO T.PARCIAL	DAL12	0E	A1	AP	N	N
91/1578 ASOCIADO T.PARCIAL	DAL12	0B	A1	AP	N	N
91/1732 ASOCIADO T.PARCIAL	DAL12	0E	A1	AP	N	N
<b>Total área:</b>						<b>465.123,22</b>
<b>COMUNICACIÓN AUDIOVISUAL</b>						
<b>Puesto</b>	<b>Cat.</b>	<b>Ded.</b>	<b>SubG</b>	<b>Niv.</b>	<b>Esp.</b>	<b>Vin.</b>
93/111 PROFESOR CONTRATADO DOCTOR (DEI)	DCD01	9A	A1	D1	N	N
93/155 PROFESOR CONTRATADO DOCTOR (DEI)	DCD01	9A	A1	D1	N	N
93/316 PROFESOR CONTRATADO DOCTOR (DEI)	DCD01	9A	A1	D1	N	N
93/349 PROFESOR CONTRATADO DOCTOR (DEI)	DCD01	9A	A1	D1	N	N
93/351 PROFESOR CONTRATADO DOCTOR (DEI)	DCD01	9A	A1	D1	N	N
62/263 AYUDANTE DOCTOR	DYD01	2A	A1	AD	N	N
91/93 ASOCIADO T.PARCIAL	DAL12	0D	A1	AP	N	N
91/147 ASOCIADO T.PARCIAL	DAL12	0E	A1	AP	N	N
91/152 ASOCIADO T.PARCIAL	DAL12	0B	A1	AP	N	N
91/1410 ASOCIADO T.PARCIAL	DAL12	0B	A1	AP	N	N
91/1411 ASOCIADO T.PARCIAL	DAL12	0E	A1	AP	N	N
91/1560 ASOCIADO T.PARCIAL	DAL12	0B	A1	AP	N	N
91/1561 ASOCIADO T.PARCIAL	DAL12	0B	A1	AP	N	N
91/1562 ASOCIADO T.PARCIAL	DAL12	0D	A1	AP	N	N
91/1563 ASOCIADO T.PARCIAL	DAL12	0E	A1	AP	N	N
91/1564 ASOCIADO T.PARCIAL	DAL12	0E	A1	AP	N	N
<b>Total área:</b>						<b>250.894,22</b>
<b>PERIODISMO</b>						
<b>Puesto</b>	<b>Cat.</b>	<b>Ded.</b>	<b>SubG</b>	<b>Niv.</b>	<b>Esp.</b>	<b>Vin.</b>
21/824 PROFESOR TITULAR DE UNIVERSIDAD	DTI01	A	A1	27	27.D	N
21/836 PROFESOR TITULAR DE UNIVERSIDAD	DTI01	A	A1	27	27.D	N
21/957 PROFESOR TITULAR DE UNIVERSIDAD	DTI01	A	A1	27	27.D	N
93/142 PROFESOR CONTRATADO DOCTOR (DEI)	DCD01	9A	A1	D1	N	N



<b>Puesto</b>	<b>Cat.</b>	<b>Ded.</b>	<b>SubG</b>	<b>Niv.</b>	<b>Esp.</b>	<b>Vin.</b>
93/161 PROFESOR CONTRATADO DOCTOR (DEI)	DCD01	9A	A1	D1	N	N
93/248 PROFESOR CONTRATADO DOCTOR (DEI)	DCD01	9A	A1	D1	N	N
93/251 PROFESOR CONTRATADO DOCTOR (DEI)	DCD01	9A	A1	D1	N	N
93/317 PROFESOR CONTRATADO DOCTOR (DEI)	DCD01	9A	A1	D1	N	N
94/26 PROFESOR COLABORADOR (LIC)	DCL02	0A	A1	CL	N	N
91/91 ASOCIADO T.PARCIAL	DAL12	0E	A1	AP	N	N
91/94 ASOCIADO T.PARCIAL	DAL12	0E	A1	AP	N	N
91/1412 ASOCIADO T.PARCIAL	DAL12	0E	A1	AP	N	N
91/1476 ASOCIADO T.PARCIAL	DAL12	0E	A1	AP	N	N
91/1477 ASOCIADO T.PARCIAL	DAL12	0C	A1	AP	N	N
91/1579 ASOCIADO T.PARCIAL	DAL12	0B	A1	AP	N	N
91/1733 ASOCIADO T.PARCIAL	DAL12	0E	A1	AP	N	N
91/1734 ASOCIADO T.PARCIAL	DAL12	0E	A1	AP	N	N
91/1735 ASOCIADO T.PARCIAL	DAL12	0E	A1	AP	N	N
91/1747 ASOCIADO T.PARCIAL	DAL12	0E	A1	AP	N	N
<b>Total área:</b>						<b>358.690,93</b>
<b>PUBLICIDAD Y RELACIONES PÚBLICAS</b>						
<b>Puesto</b>	<b>Cat.</b>	<b>Ded.</b>	<b>SubG</b>	<b>Niv.</b>	<b>Esp.</b>	<b>Vin.</b>
21/831 PROFESOR TITULAR DE UNIVERSIDAD	DTI01	A	A1	27	27.D	N
21/837 PROFESOR TITULAR DE UNIVERSIDAD	DTI01	A	A1	27	27.D	N
21/1012 PROFESOR TITULAR DE UNIVERSIDAD	DTI01	A	A1	27	27.D	N
21/1057 PROFESOR TITULAR DE UNIVERSIDAD	DTI01	A	A1	27	27.D	N
62/264 AYUDANTE DOCTOR	DYD01	2A	A1	AD	N	N
91/146 ASOCIADO T.PARCIAL	DAL12	0B	A1	AP	N	N
91/1115 ASOCIADO T.PARCIAL	DAL12	0D	A1	AP	N	N
91/1413 ASOCIADO T.PARCIAL	DAL12	0B	A1	AP	N	N
91/1414 ASOCIADO T.PARCIAL	DAL12	0D	A1	AP	N	N
91/1415 ASOCIADO T.PARCIAL	DAL12	0D	A1	AP	N	N
91/1416 ASOCIADO T.PARCIAL	DAL12	0D	A1	AP	N	N
91/1472 ASOCIADO T.PARCIAL	DAL12	0D	A1	AP	N	N
91/1736 ASOCIADO T.PARCIAL	DAL12	0E	A1	AP	N	N
91/1737 ASOCIADO T.PARCIAL	DAL12	0E	A1	AP	N	N
91/1738 ASOCIADO T.PARCIAL	DAL12	0E	A1	AP	N	N
91/1739 ASOCIADO T.PARCIAL	DAL12	0E	A1	AP	N	N
<b>Total área:</b>						<b>234.067,98</b>
<b>Total departamento:</b>						<b>1.308.776,35</b>



**E097 INFORMÁTICA Y SISTEMAS****INGENIERÍA DE SISTEMAS Y AUTOMÁTICA**

Puesto	Cat.	Ded.	SubG	Niv.	Esp.	Vin.
11/257 CATEDRATICO DE UNIVERSIDAD	DCA01	A	A1	29	29.D	N
41/63 PROFESOR TITULAR DE ESCUELA UNIVERSITARIA	DTI02	A	A1	26	26.D	N
<b>Total área:</b>						<b>69.095,64</b>

**LENGUAJES Y SISTEMAS INFORMÁTICOS**

Puesto	Cat.	Ded.	SubG	Niv.	Esp.	Vin.
11/260 CATEDRATICO DE UNIVERSIDAD	DCA01	A	A1	29	29.D	N
31/20 CATEDRATICO DE ESCUELA UNIVERSITARIA	DCA02	A	A1	27	27.D	N
21/429 PROFESOR TITULAR DE UNIVERSIDAD	DTI01	A	A1	27	27.D	N
21/513 PROFESOR TITULAR DE UNIVERSIDAD	DTI01	A	A1	27	27.D	N
21/553 PROFESOR TITULAR DE UNIVERSIDAD	DTI01	A	A1	27	27.D	N
21/665 PROFESOR TITULAR DE UNIVERSIDAD	DTI01	A	A1	27	27.D	N
21/917 PROFESOR TITULAR DE UNIVERSIDAD	DTI01	A	A1	27	27.D	N
21/969 PROFESOR TITULAR DE UNIVERSIDAD	DTI01	A	A1	27	27.D	N
21/996 PROFESOR TITULAR DE UNIVERSIDAD	DTI01	A	A1	27	27.D	N
21/1062 PROFESOR TITULAR DE UNIVERSIDAD	DTI01	A	A1	27	27.D	N
21/1106 PROFESOR TITULAR DE UNIVERSIDAD	DTI01	A	A1	27	27.D	N
21/1118 PROFESOR TITULAR DE UNIVERSIDAD	DTI01	A	A1	27	27.D	N
21/1119 PROFESOR TITULAR DE UNIVERSIDAD	DTI01	A	A1	27	27.D	N
41/49 PROFESOR TITULAR DE ESCUELA UNIVERSITARIA	DTI02	A	A1	26	26.D	N
41/50 PROFESOR TITULAR DE ESCUELA UNIVERSITARIA	DTI02	A	A1	26	26.D	N
41/94 PROFESOR TITULAR DE ESCUELA UNIVERSITARIA	DTI02	A	A1	26	26.D	N
41/131 PROFESOR TITULAR DE ESCUELA UNIVERSITARIA	DTI02	A	A1	26	26.D	N
41/142 PROFESOR TITULAR DE ESCUELA UNIVERSITARIA	DTI02	A	A1	26	26.D	N
41/168 PROFESOR TITULAR DE ESCUELA UNIVERSITARIA	DTI02	A	A1	26	26.D	N
41/232 PROFESOR TITULAR DE ESCUELA UNIVERSITARIA	DTI02	A	A1	26	26.D	N
93/167 PROFESOR CONTRATADO DOCTOR (DEI)	DCD01	9A	A1	D1	N	N
93/168 PROFESOR CONTRATADO DOCTOR (DEI)	DCD01	9A	A1	D1	N	N
93/318 PROFESOR CONTRATADO DOCTOR (DEI)	DCD01	9A	A1	D1	N	N
94/2 PROFESOR COLABORADOR (LIC)	DCL02	0A	A1	CL	N	N
94/4 PROFESOR COLABORADOR (LIC)	DCL02	0A	A1	CL	N	N
<b>Total área:</b>						<b>784.519,32</b>
<b>Total departamento:</b>						<b>853.614,95</b>

**E096 INGENIERÍA DE LA INFORMACIÓN Y LAS COMUNICACIONES****CIENCIA DE LA COMPUTACIÓN E INTELIGENCIA ARTIFICIAL**

Puesto	Cat.	Ded.	SubG	Niv.	Esp.	Vin.
11/131 CATEDRATICO DE UNIVERSIDAD	DCA01	A	A1	29	29.D	N
11/148 CATEDRATICO DE UNIVERSIDAD	DCA01	A	A1	29	29.D	N
11/348 CATEDRATICO DE UNIVERSIDAD	DCA01	A	A1	29	29.D	N
11/399 CATEDRATICO DE UNIVERSIDAD	DCA01	A	A1	29	29.D	N
21/454 PROFESOR TITULAR DE UNIVERSIDAD	DTI01	A	A1	27	27.D	N
21/512 PROFESOR TITULAR DE UNIVERSIDAD	DTI01	A	A1	27	27.D	N
21/554 PROFESOR TITULAR DE UNIVERSIDAD	DTI01	A	A1	27	27.D	N
21/638 PROFESOR TITULAR DE UNIVERSIDAD	DTI01	A	A1	27	27.D	N
21/684 PROFESOR TITULAR DE UNIVERSIDAD	DTI01	A	A1	27	27.D	N
21/686 PROFESOR TITULAR DE UNIVERSIDAD	DTI01	A	A1	27	27.D	N
21/972 PROFESOR TITULAR DE UNIVERSIDAD	DTI01	A	A1	27	27.D	N
21/973 PROFESOR TITULAR DE UNIVERSIDAD	DTI01	A	A1	27	27.D	N
21/1039 PROFESOR TITULAR DE UNIVERSIDAD	DTI01	A	A1	27	27.D	N
21/1045 PROFESOR TITULAR DE UNIVERSIDAD	DTI01	A	A1	27	27.D	N
21/1101 PROFESOR TITULAR DE UNIVERSIDAD	DTI01	A	A1	27	27.D	N
41/189 PROFESOR TITULAR DE ESCUELA UNIVERSITARIA	DTI02	A	A1	26	26.D	N
93/150 PROFESOR CONTRATADO DOCTOR (DEI)	DCD01	9E	A1	D1	N	N
93/225 PROFESOR CONTRATADO DOCTOR (DEI)	DCD01	9A	A1	D1	N	N
93/315 PROFESOR CONTRATADO DOCTOR (DEI)	DCD01	9A	A1	D1	N	N
<b>Total área:</b>						<b>642.564,67</b>

**INGENIERÍA MECÁNICA**

Puesto	Cat.	Ded.	SubG	Niv.	Esp.	Vin.
21/735 PROFESOR TITULAR DE UNIVERSIDAD	DTI01	A	A1	27	27.D	N
91/104 ASOCIADO T.PARCIAL	DAL12	0C	A1	AP	N	N
<b>Total área:</b>						<b>38.008,27</b>

**INGENIERÍA TELEMÁTICA**

Puesto	Cat.	Ded.	SubG	Niv.	Esp.	Vin.
11/288 CATEDRATICO DE UNIVERSIDAD	DCA01	A	A1	29	29.D	N
21/915 PROFESOR TITULAR DE UNIVERSIDAD	DTI01	A	A1	27	27.D	N
21/950 PROFESOR TITULAR DE UNIVERSIDAD	DTI01	A	A1	27	27.D	N
21/1043 PROFESOR TITULAR DE UNIVERSIDAD	DTI01	A	A1	27	27.D	N
21/1105 PROFESOR TITULAR DE UNIVERSIDAD	DTI01	A	A1	27	27.D	N
93/229 PROFESOR CONTRATADO DOCTOR (DEI)	DCD01	9A	A1	D1	N	N
91/187 ASOCIADO T.PARCIAL	DAL12	0E	A1	AP	N	N
91/767 ASOCIADO T.PARCIAL	DAL12	0C	A1	AP	N	N
91/1740 ASOCIADO T.PARCIAL	DAL12	0B	A1	AP	N	N



Puesto	Cat.	Ded.	SubG	Niv.	Esp.	Vin.
<b>Total área:</b>						<b>219.904,36</b>
<b>TECNOLOGÍA ELECTRÓNICA</b>						
Puesto	Cat.	Ded.	SubG	Niv.	Esp.	Vin.
21/1017	DTI01	A	A1	27	27.D	N
91/895	DAL12	0D	A1	AP	N	N
<b>Total área:</b>						<b>39.380,98</b>
<b>TEORÍA DE LA SEÑAL Y COMUNICACIONES</b>						
Puesto	Cat.	Ded.	SubG	Niv.	Esp.	Vin.
21/959	DTI01	A	A1	27	27.D	N
<b>Total área:</b>						<b>32.488,15</b>
<b>Total departamento:</b>						<b>972.346,43</b>

<b>E034 INGENIERÍA QUÍMICA</b>						
<b>INGENIERÍA QUÍMICA</b>						
Puesto	Cat.	Ded.	SubG	Niv.	Esp.	Vin.
11/184	DCA01	A	A1	29	29.D	N
11/341	DCA01	A	A1	29	29.D	N
11/362	DCA01	A	A1	29	29.D	N
11/372	DCA01	A	A1	29	29.D	N
11/383	DCA01	A	A1	29	29.D	N
11/385	DCA01	A	A1	29	29.D	N
21/82	DTI01	A	A1	27	27.D	N
21/387	DTI01	A	A1	27	27.D	N
21/467	DTI01	A	A1	27	27.D	N
21/540	DTI01	A	A1	27	27.D	N
21/701	DTI01	A	A1	27	27.D	N
21/737	DTI01	A	A1	27	27.D	N
21/791	DTI01	A	A1	27	27.D	N
21/1014	DTI01	A	A1	27	27.D	N
21/1104	DTI01	A	A1	27	27.D	N
93/127	DCD01	9A	A1	D1	N	N
93/292	DCD01	9A	A1	D1	N	N
93/305	DCD01	9A	A1	D1	N	N
91/419	DAL12	0B	A1	AP	N	N
91/1317	DAL12	0E	A1	AP	N	N



Puesto	Cat.	Ded.	SubG	Niv.	Esp.	Vin.
91/1550 ASOCIADO T.PARCIAL	DAL12	0E	A1	AP	N	N
91/1551 ASOCIADO T.PARCIAL	DAL12	0B	A1	AP	N	N
<b>Total área:</b>						<b>653.874,09</b>
<b>Total departamento:</b>						<b>653.874,09</b>

<b>E084 INGENIERÍA Y TECNOLOGÍA DE COMPUTADORES</b>						
<b>ARQUITECTURA Y TECNOLOGÍA DE COMPUTADORES</b>						
Puesto	Cat.	Ded.	SubG	Niv.	Esp.	Vin.
11/218 CATEDRATICO DE UNIVERSIDAD	DCA01	A	A1	29	29.D	N
21/891 PROFESOR TITULAR DE UNIVERSIDAD	DTI01	A	A1	27	27.D	N
21/931 PROFESOR TITULAR DE UNIVERSIDAD	DTI01	A	A1	27	27.D	N
21/932 PROFESOR TITULAR DE UNIVERSIDAD	DTI01	A	A1	27	27.D	N
21/944 PROFESOR TITULAR DE UNIVERSIDAD	DTI01	A	A1	27	27.D	N
21/953 PROFESOR TITULAR DE UNIVERSIDAD	DTI01	A	A1	27	27.D	N
21/961 PROFESOR TITULAR DE UNIVERSIDAD	DTI01	A	A1	27	27.D	N
21/963 PROFESOR TITULAR DE UNIVERSIDAD	DTI01	A	A1	27	27.D	N
21/970 PROFESOR TITULAR DE UNIVERSIDAD	DTI01	A	A1	27	27.D	N
21/1070 PROFESOR TITULAR DE UNIVERSIDAD	DTI01	A	A1	27	27.D	N
21/1091 PROFESOR TITULAR DE UNIVERSIDAD	DTI01	A	A1	27	27.D	N
41/52 PROFESOR TITULAR DE ESCUELA UNIVERSITARIA	DTI02	A	A1	26	26.D	N
41/75 PROFESOR TITULAR DE ESCUELA UNIVERSITARIA	DTI02	A	A1	26	26.D	N
41/174 PROFESOR TITULAR DE ESCUELA UNIVERSITARIA	DTI02	A	A1	26	26.D	N
41/185 PROFESOR TITULAR DE ESCUELA UNIVERSITARIA	DTI02	A	A1	26	26.D	N
41/188 PROFESOR TITULAR DE ESCUELA UNIVERSITARIA	DTI02	A	A1	26	26.D	N
93/285 PROFESOR CONTRATADO DOCTOR (DEI)	DCD01	9A	A1	D1	N	N
93/311 PROFESOR CONTRATADO DOCTOR (DEI)	DCD01	9A	A1	D1	N	N
91/336 ASOCIADO T.PARCIAL	DAL12	0B	A1	AP	N	N
91/539 ASOCIADO T.PARCIAL	DAL12	0B	A1	AP	N	N
91/1340 ASOCIADO T.PARCIAL	DAL12	0B	A1	AP	N	N
<b>Total área:</b>						<b>585.655,79</b>
<b>Total departamento:</b>						<b>585.655,79</b>

**E0B7 LENGUA ESPAÑOLA Y LINGÜÍSTICA GENERAL****LENGUA ESPAÑOLA**

Puesto		Cat.	Ded.	SubG	Niv.	Esp.	Vin.
21/47	PROFESOR TITULAR DE UNIVERSIDAD	DTI01	A	A1	27	27.D	N
21/143	PROFESOR TITULAR DE UNIVERSIDAD	DTI01	A	A1	27	27.D	N
21/1015	PROFESOR TITULAR DE UNIVERSIDAD	DTI01	A	A1	27	27.D	N
93/242	PROFESOR CONTRATADO DOCTOR (DEI)	DCD01	9A	A1	D1	N	N
93/299	PROFESOR CONTRATADO DOCTOR (DEI)	DCD01	9A	A1	D1	N	N
93/307	PROFESOR CONTRATADO DOCTOR (DEI)	DCD01	9A	A1	D1	N	N
93/308	PROFESOR CONTRATADO DOCTOR (DEI)	DCD01	9A	A1	D1	N	N
93/345	PROFESOR CONTRATADO DOCTOR (DEI)	DCD01	9A	A1	D1	N	N
91/66	ASOCIADO T.PARCIAL	DAL12	0D	A1	AP	N	N
91/341	ASOCIADO T.PARCIAL	DAL12	0E	A1	AP	N	N
91/856	ASOCIADO T.PARCIAL	DAL12	0B	A1	AP	N	N
91/1178	ASOCIADO T.PARCIAL	DAL12	0E	A1	AP	N	N
91/1628	ASOCIADO T.PARCIAL	DAL12	0E	A1	AP	N	N
91/1629	ASOCIADO T.PARCIAL	DAL12	0E	A1	AP	N	N
91/1784	ASOCIADO T.PARCIAL	DAL12	0E	A1	AP	N	N
91/1818	ASOCIADO T.PARCIAL	DAL12	0B	A1	AP	N	N
<b>Total área:</b>							<b>313.143,02</b>

**LINGÜÍSTICA GENERAL**

Puesto		Cat.	Ded.	SubG	Niv.	Esp.	Vin.
21/37	PROFESOR TITULAR DE UNIVERSIDAD	DTI01	A	A1	27	27.D	N
21/38	PROFESOR TITULAR DE UNIVERSIDAD	DTI01	A	A1	27	27.D	N
21/134	PROFESOR TITULAR DE UNIVERSIDAD	DTI01	A	A1	27	27.D	N
21/1016	PROFESOR TITULAR DE UNIVERSIDAD	DTI01	A	A1	27	27.D	N
93/175	PROFESOR CONTRATADO DOCTOR (DEI)	DCD01	9A	A1	D1	N	N
<b>Total área:</b>							<b>161.790,95</b>
<b>Total departamento:</b>							<b>474.933,97</b>

**E061 LITERATURA ESPAÑOLA, TEORÍA DE LA LITERATURA y LITERATURA COMPARADA****LITERATURA ESPAÑOLA**

Puesto		Cat.	Ded.	SubG	Niv.	Esp.	Vin.
11/82	CATEDRATICO DE UNIVERSIDAD	DCA01	A	A1	29	29.D	N
11/87	CATEDRATICO DE UNIVERSIDAD	DCA01	A	A1	29	29.D	N
11/261	CATEDRATICO DE UNIVERSIDAD	DCA01	A	A1	29	29.D	N
11/262	CATEDRATICO DE UNIVERSIDAD	DCA01	A	A1	29	29.D	N
11/263	CATEDRATICO DE UNIVERSIDAD	DCA01	A	A1	29	29.D	N

Puesto	Cat.	Ded.	SubG	Niv.	Esp.	Vin.
21/15 PROFESOR TITULAR DE UNIVERSIDAD	DTI01	A	A1	27	27.D	N
21/330 PROFESOR TITULAR DE UNIVERSIDAD	DTI01	A	A1	27	27.D	N
21/338 PROFESOR TITULAR DE UNIVERSIDAD	DTI01	A	A1	27	27.D	N
21/485 PROFESOR TITULAR DE UNIVERSIDAD	DTI01	A	A1	27	27.D	N
<b>Total área:</b>						<b>320.877,81</b>
<b>TEORÍA DE LA LITERATURA Y LITERATURA COMPARADA</b>						
Puesto	Cat.	Ded.	SubG	Niv.	Esp.	Vin.
11/51 CATEDRATICO DE UNIVERSIDAD	DCA01	A	A1	29	29.D	N
21/25 PROFESOR TITULAR DE UNIVERSIDAD	DTI01	A	A1	27	27.D	N
21/331 PROFESOR TITULAR DE UNIVERSIDAD	DTI01	A	A1	27	27.D	N
91/713 ASOCIADO T.PARCIAL	DAL12	0E	A1	AP	N	N
91/1774 ASOCIADO T.PARCIAL	DAL12	0C	A1	AP	N	N
<b>Total área:</b>						<b>110.834,83</b>
<b>Total departamento:</b>						<b>431.712,64</b>

**E078 MATEMÁTICA APLICADA****MATEMÁTICA APLICADA**

Puesto	Cat.	Ded.	SubG	Niv.	Esp.	Vin.
11/199 CATEDRATICO DE UNIVERSIDAD	DCA01	A	A1	29	29.D	N
21/433 PROFESOR TITULAR DE UNIVERSIDAD	DTI01	A	A1	27	27.D	N
21/521 PROFESOR TITULAR DE UNIVERSIDAD	DTI01	A	A1	27	27.D	N
21/625 PROFESOR TITULAR DE UNIVERSIDAD	DTI01	A	A1	27	27.D	N
21/626 PROFESOR TITULAR DE UNIVERSIDAD	DTI01	A	A1	27	27.D	N
21/905 PROFESOR TITULAR DE UNIVERSIDAD	DTI01	A	A1	27	27.D	N
21/1107 PROFESOR TITULAR DE UNIVERSIDAD	DTI01	A	A1	27	27.D	N
41/48 PROFESOR TITULAR DE ESCUELA UNIVERSITARIA	DTI02	A	A1	26	26.D	N
<b>Total área:</b>						<b>264.024,56</b>
<b>Total departamento:</b>						<b>264.024,56</b>

**E036 MATEMÁTICAS****ÁLGEBRA**

Puesto	Cat.	Ded.	SubG	Niv.	Esp.	Vin.
11/117 CATEDRATICO DE UNIVERSIDAD	DCA01	A	A1	29	29.D	N
11/144 CATEDRATICO DE UNIVERSIDAD	DCA01	A	A1	29	29.D	N
11/291 CATEDRATICO DE UNIVERSIDAD	DCA01	A	A1	29	29.D	N
21/114 PROFESOR TITULAR DE UNIVERSIDAD	DTI01	A	A1	27	27.D	N
21/218 PROFESOR TITULAR DE UNIVERSIDAD	DTI01	A	A1	27	27.D	N



<b>Puesto</b>		<b>Cat.</b>	<b>Ded.</b>	<b>SubG</b>	<b>Niv.</b>	<b>Esp.</b>	<b>Vin.</b>
21/311	PROFESOR TITULAR DE UNIVERSIDAD	DTI01	A	A1	27	27.D	N
21/434	PROFESOR TITULAR DE UNIVERSIDAD	DTI01	A	A1	27	27.D	N
21/435	PROFESOR TITULAR DE UNIVERSIDAD	DTI01	A	A1	27	27.D	N
21/562	PROFESOR TITULAR DE UNIVERSIDAD	DTI01	A	A1	27	27.D	N
21/955	PROFESOR TITULAR DE UNIVERSIDAD	DTI01	A	A1	27	27.D	N
<b>Total área:</b>							<b>348.001,42</b>
<b>ANÁLISIS MATEMÁTICO</b>							
<b>Puesto</b>		<b>Cat.</b>	<b>Ded.</b>	<b>SubG</b>	<b>Niv.</b>	<b>Esp.</b>	<b>Vin.</b>
11/116	CATEDRATICO DE UNIVERSIDAD	DCA01	A	A1	29	29.D	N
11/174	CATEDRATICO DE UNIVERSIDAD	DCA01	A	A1	29	29.D	N
11/216	CATEDRATICO DE UNIVERSIDAD	DCA01	A	A1	29	29.D	N
11/332	CATEDRATICO DE UNIVERSIDAD	DCA01	A	A1	29	29.D	N
11/404	CATEDRATICO DE UNIVERSIDAD	DCA01	A	A1	29	29.D	N
21/22	PROFESOR TITULAR DE UNIVERSIDAD	DTI01	A	A1	27	27.D	N
21/110	PROFESOR TITULAR DE UNIVERSIDAD	DTI01	A	A1	27	27.D	N
21/180	PROFESOR TITULAR DE UNIVERSIDAD	DTI01	A	A1	27	27.D	N
21/520	PROFESOR TITULAR DE UNIVERSIDAD	DTI01	A	A1	27	27.D	N
21/680	PROFESOR TITULAR DE UNIVERSIDAD	DTI01	A	A1	27	27.D	N
21/709	PROFESOR TITULAR DE UNIVERSIDAD	DTI01	A	A1	27	27.D	N
21/749	PROFESOR TITULAR DE UNIVERSIDAD	DTI01	A	A1	27	27.D	N
21/792	PROFESOR TITULAR DE UNIVERSIDAD	DTI01	A	A1	27	27.D	N
21/1081	PROFESOR TITULAR DE UNIVERSIDAD	DTI01	A	A1	27	27.D	N
21/1085	PROFESOR TITULAR DE UNIVERSIDAD	DTI01	A	A1	27	27.D	N
21/1121	PROFESOR TITULAR DE UNIVERSIDAD	DTI01	A	A1	27	27.D	N
<b>Total área:</b>							<b>558.343,59</b>
<b>GEOMETRÍA Y TOPOLOGÍA</b>							
<b>Puesto</b>		<b>Cat.</b>	<b>Ded.</b>	<b>SubG</b>	<b>Niv.</b>	<b>Esp.</b>	<b>Vin.</b>
11/121	CATEDRATICO DE UNIVERSIDAD	DCA01	A	A1	29	29.D	N
11/254	CATEDRATICO DE UNIVERSIDAD	DCA01	A	A1	29	29.D	N
11/255	CATEDRATICO DE UNIVERSIDAD	DCA01	A	A1	29	29.D	N
21/552	PROFESOR TITULAR DE UNIVERSIDAD	DTI01	A	A1	27	27.D	N
21/733	PROFESOR TITULAR DE UNIVERSIDAD	DTI01	A	A1	27	27.D	N
21/788	PROFESOR TITULAR DE UNIVERSIDAD	DTI01	A	A1	27	27.D	N
21/1135	PROFESOR TITULAR DE UNIVERSIDAD	DTI01	A	A1	27	27.D	N
<b>Total área:</b>							<b>250.536,95</b>
<b>Total departamento:</b>							<b>1.156.881,97</b>



**E037 MEDICINA INTERNA**

**MEDICINA**

<b>Puesto</b>		<b>Cat.</b>	<b>Ded.</b>	<b>SubG</b>	<b>Niv.</b>	<b>Esp.</b>	<b>Vin.</b>
11/108	CATEDRATICO DE UNIVERSIDAD	DCA01	A	A1	29	29.D	S
11/178	CATEDRATICO DE UNIVERSIDAD	DCA01	A	A1	29	29.D	S
11/265	CATEDRATICO DE UNIVERSIDAD	DCA01	A	A1	29	29.D	S
11/266	CATEDRATICO DE UNIVERSIDAD	DCA01	A	A1	29	29.D	S
21/118	PROFESOR TITULAR DE UNIVERSIDAD	DTI01	A	A1	27	27.D	S
21/123	PROFESOR TITULAR DE UNIVERSIDAD	DTI01	A	A1	27	27.D	S
21/346	PROFESOR TITULAR DE UNIVERSIDAD	DTI01	A	A1	27	27.D	S
21/841	PROFESOR TITULAR DE UNIVERSIDAD	DTI01	A	A1	27	27.D	S
21/1018	PROFESOR TITULAR DE UNIVERSIDAD	DTI01	A	A1	27	27.D	S
21/1019	PROFESOR TITULAR DE UNIVERSIDAD	DTI01	A	A1	27	27.D	S
21/1031	PROFESOR TITULAR DE UNIVERSIDAD	DTI01	A	A1	27	27.D	S
21/1051	PROFESOR TITULAR DE UNIVERSIDAD	DTI01	A	A1	27	27.D	S
21/1084	PROFESOR TITULAR DE UNIVERSIDAD	DTI01	A	A1	27	27.D	S
21/1138	PROFESOR TITULAR DE UNIVERSIDAD	DTI01	A	A1	27	27.D	S
93/342	PROFESOR CONTRATADO DOCTOR (DEI)	DCD01	9G	A1	D1	N	S
91/1201	ASOCIADO T.PARCIAL	DAL12	0B	A1	AP	N	N
95/1	ASOCIADO CC.SALUD	DAL01	8B	A1	AC	N	S
95/2	ASOCIADO CC.SALUD	DAL01	8B	A1	AC	N	S
95/3	ASOCIADO CC.SALUD	DAL01	8B	A1	AC	N	S
95/4	ASOCIADO CC.SALUD	DAL01	8B	A1	AC	N	S
95/5	ASOCIADO CC.SALUD	DAL01	8B	A1	AC	N	S
95/6	ASOCIADO CC.SALUD	DAL01	8B	A1	AC	N	S
95/7	ASOCIADO CC.SALUD	DAL01	8B	A1	AC	N	S
95/8	ASOCIADO CC.SALUD	DAL01	8B	A1	AC	N	S
95/9	ASOCIADO CC.SALUD	DAL01	8B	A1	AC	N	S
95/10	ASOCIADO CC.SALUD	DAL01	8B	A1	AC	N	S
95/11	ASOCIADO CC.SALUD	DAL01	8B	A1	AC	N	S
95/12	ASOCIADO CC.SALUD	DAL01	8B	A1	AC	N	S
95/13	ASOCIADO CC.SALUD	DAL01	8B	A1	AC	N	S
95/14	ASOCIADO CC.SALUD	DAL01	8B	A1	AC	N	S
95/15	ASOCIADO CC.SALUD	DAL01	8B	A1	AC	N	S
95/16	ASOCIADO CC.SALUD	DAL01	8B	A1	AC	N	S
95/17	ASOCIADO CC.SALUD	DAL01	8B	A1	AC	N	S
95/18	ASOCIADO CC.SALUD	DAL01	8B	A1	AC	N	S
95/70	ASOCIADO CC.SALUD	DAL01	8B	A1	AC	N	S
95/71	ASOCIADO CC.SALUD	DAL01	8B	A1	AC	N	S





<b>Puesto</b>	<b>Cat.</b>	<b>Ded.</b>	<b>SubG</b>	<b>Niv.</b>	<b>Esp.</b>	<b>Vin.</b>
95/72 ASOCIADO CC.SALUD	DAL01	8B	A1	AC	N	S
95/73 ASOCIADO CC.SALUD	DAL01	8B	A1	AC	N	S
95/74 ASOCIADO CC.SALUD	DAL01	8B	A1	AC	N	S
95/75 ASOCIADO CC.SALUD	DAL01	8B	A1	AC	N	S
95/76 ASOCIADO CC.SALUD	DAL01	8B	A1	AC	N	S
95/77 ASOCIADO CC.SALUD	DAL01	8B	A1	AC	N	S
95/78 ASOCIADO CC.SALUD	DAL01	8B	A1	AC	N	S
95/79 ASOCIADO CC.SALUD	DAL01	8B	A1	AC	N	S
95/80 ASOCIADO CC.SALUD	DAL01	8B	A1	AC	N	S
95/81 ASOCIADO CC.SALUD	DAL01	8B	A1	AC	N	S
95/82 ASOCIADO CC.SALUD	DAL01	8B	A1	AC	N	S
95/106 ASOCIADO CC.SALUD	DAL01	8B	A1	AC	N	S
95/107 ASOCIADO CC.SALUD	DAL01	8B	A1	AC	N	S
95/108 ASOCIADO CC.SALUD	DAL01	8B	A1	AC	N	S
95/109 ASOCIADO CC.SALUD	DAL01	8B	A1	AC	N	S
95/110 ASOCIADO CC.SALUD	DAL01	8B	A1	AC	N	S
95/111 ASOCIADO CC.SALUD	DAL01	8B	A1	AC	N	S
95/133 ASOCIADO CC.SALUD	DAL01	8B	A1	AC	N	S
95/134 ASOCIADO CC.SALUD	DAL01	8B	A1	AC	N	S
95/135 ASOCIADO CC.SALUD	DAL01	8B	A1	AC	N	S
95/136 ASOCIADO CC.SALUD	DAL01	8B	A1	AC	N	S
95/151 ASOCIADO CC.SALUD	DAL01	8B	A1	AC	N	S
95/152 ASOCIADO CC.SALUD	DAL01	8B	A1	AC	N	S
95/153 ASOCIADO CC.SALUD	DAL01	8B	A1	AC	N	S
95/154 ASOCIADO CC.SALUD	DAL01	8B	A1	AC	N	S
95/155 ASOCIADO CC.SALUD	DAL01	8B	A1	AC	N	S
95/156 ASOCIADO CC.SALUD	DAL01	8B	A1	AC	N	S
95/157 ASOCIADO CC.SALUD	DAL01	8B	A1	AC	N	S
95/191 ASOCIADO CC.SALUD	DAL01	8B	A1	AC	N	S
95/192 ASOCIADO CC.SALUD	DAL01	8B	A1	AC	N	S
95/193 ASOCIADO CC.SALUD	DAL01	8B	A1	AC	N	S
95/194 ASOCIADO CC.SALUD	DAL01	8B	A1	AC	N	S
95/195 ASOCIADO CC.SALUD	DAL01	8B	A1	AC	N	S
95/196 ASOCIADO CC.SALUD	DAL01	8B	A1	AC	N	S
95/197 ASOCIADO CC.SALUD	DAL01	8B	A1	AC	N	S
95/198 ASOCIADO CC.SALUD	DAL01	8B	A1	AC	N	S
95/199 ASOCIADO CC.SALUD	DAL01	8B	A1	AC	N	S
95/208 ASOCIADO CC.SALUD	DAL01	8B	A1	AC	N	S



Puesto		Cat.	Ded.	SubG	Niv.	Esp.	Vin.
95/227	ASOCIADO CC.SALUD	DAL01	8B	A1	AC	N	S
95/231	ASOCIADO CC.SALUD	DAL01	8B	A1	AC	N	S
95/232	ASOCIADO CC.SALUD	DAL01	8B	A1	AC	N	S
95/234	ASOCIADO CC.SALUD	DAL01	8B	A1	AC	N	S
95/236	ASOCIADO CC.SALUD	DAL01	8B	A1	AC	N	S
95/237	ASOCIADO CC.SALUD	DAL01	8B	A1	AC	N	S
95/240	ASOCIADO CC.SALUD	DAL01	8B	A1	AC	N	S
95/241	ASOCIADO CC.SALUD	DAL01	8B	A1	AC	N	S
95/246	ASOCIADO CC.SALUD	DAL01	8B	A1	AC	N	S
95/251	ASOCIADO CC.SALUD	DAL01	8B	A1	AC	N	S
95/258	ASOCIADO CC.SALUD	DAL01	8B	A1	AC	N	S
95/259	ASOCIADO CC.SALUD	DAL01	8B	A1	AC	N	S
95/260	ASOCIADO CC.SALUD	DAL01	8B	A1	AC	N	S
95/282	ASOCIADO CC.SALUD	DAL01	8B	A1	AC	N	S
95/292	ASOCIADO CC.SALUD	DAL01	8B	A1	AC	N	S
<b>Total área:</b>							<b>1.024.389,61</b>
<b>Total departamento:</b>							<b>1.024.389,61</b>

**E0A1 MEDICINA Y CIRUGÍA ANIMAL****MEDICINA Y CIRUGÍA ANIMAL**

Puesto		Cat.	Ded.	SubG	Niv.	Esp.	Vin.
11/119	CATEDRATICO DE UNIVERSIDAD	DCA01	A	A1	29	29.D	N
11/120	CATEDRATICO DE UNIVERSIDAD	DCA01	A	A1	29	29.D	N
11/141	CATEDRATICO DE UNIVERSIDAD	DCA01	A	A1	29	29.D	N
11/285	CATEDRATICO DE UNIVERSIDAD	DCA01	A	A1	29	29.D	N
11/314	CATEDRATICO DE UNIVERSIDAD	DCA01	A	A1	29	29.D	N
11/328	CATEDRATICO DE UNIVERSIDAD	DCA01	A	A1	29	29.D	N
11/342	CATEDRATICO DE UNIVERSIDAD	DCA01	A	A1	29	29.D	N
11/358	CATEDRATICO DE UNIVERSIDAD	DCA01	A	A1	29	29.D	N
21/184	PROFESOR TITULAR DE UNIVERSIDAD	DTI01	A	A1	27	27.D	N
21/424	PROFESOR TITULAR DE UNIVERSIDAD	DTI01	A	A1	27	27.D	N
21/425	PROFESOR TITULAR DE UNIVERSIDAD	DTI01	A	A1	27	27.D	N
21/438	PROFESOR TITULAR DE UNIVERSIDAD	DTI01	A	A1	27	27.D	N
21/449	PROFESOR TITULAR DE UNIVERSIDAD	DTI01	A	A1	27	27.D	N
21/463	PROFESOR TITULAR DE UNIVERSIDAD	DTI01	A	A1	27	27.D	N
21/557	PROFESOR TITULAR DE UNIVERSIDAD	DTI01	A	A1	27	27.D	N
21/631	PROFESOR TITULAR DE UNIVERSIDAD	DTI01	A	A1	27	27.D	N



Puesto		Cat.	Ded.	SubG	Niv.	Esp.	Vin.
21/793	PROFESOR TITULAR DE UNIVERSIDAD	DTI01	A	A1	27	27.D	N
21/903	PROFESOR TITULAR DE UNIVERSIDAD	DTI01	A	A1	27	27.D	N
21/997	PROFESOR TITULAR DE UNIVERSIDAD	DTI01	A	A1	27	27.D	N
21/1034	PROFESOR TITULAR DE UNIVERSIDAD	DTI01	A	A1	27	27.D	N
21/1073	PROFESOR TITULAR DE UNIVERSIDAD	DTI01	A	A1	27	27.D	N
21/1115	PROFESOR TITULAR DE UNIVERSIDAD	DTI01	A	A1	27	27.D	N
21/1122	PROFESOR TITULAR DE UNIVERSIDAD	DTI01	A	A1	27	27.D	N
93/183	PROFESOR CONTRATADO DOCTOR (DEI)	DCD01	9A	A1	D1	N	N
93/199	PROFESOR CONTRATADO DOCTOR (DEI)	DCD01	9A	A1	D1	N	N
93/296	PROFESOR CONTRATADO DOCTOR (DEI)	DCD01	9A	A1	D1	N	N
94/11	PROFESOR COLABORADOR (LIC)	DCL02	0A	A1	CL	N	N
94/13	PROFESOR COLABORADOR (LIC)	DCL02	0A	A1	CL	N	N
91/239	ASOCIADO T.PARCIAL	DAL12	0B	A1	AP	N	N
<b>Total área:</b>							<b>965.174,07</b>
<b>Total departamento:</b>							<b>965.174,07</b>

**E0B1 MÉTODOS CUANTITATIVOS PARA LA ECONOMÍA Y EMPRESA****ECONOMÍA APLICADA D**

Puesto		Cat.	Ded.	SubG	Niv.	Esp.	Vin.
11/239	CATEDRATICO DE UNIVERSIDAD	DCA01	A	A1	29	29.D	N
21/899	PROFESOR TITULAR DE UNIVERSIDAD	DTI01	A	A1	27	27.D	N
<b>Total área:</b>							<b>72.682,93</b>

**MET.CUANT.ECONOMIA**

Puesto		Cat.	Ded.	SubG	Niv.	Esp.	Vin.
11/65	CATEDRATICO DE UNIVERSIDAD	DCA01	A	A1	29	29.D	N
<b>Total área:</b>							<b>40.194,78</b>

**MÉTODOS CUANTITATIVOS PARA LA ECONOMÍA Y LA EMPRESA**

Puesto		Cat.	Ded.	SubG	Niv.	Esp.	Vin.
11/238	CATEDRATICO DE UNIVERSIDAD	DCA01	A	A1	29	29.D	N
31/19	CATEDRATICO DE ESCUELA UNIVERSITARIA	DCA02	A	A1	27	27.D	N
21/356	PROFESOR TITULAR DE UNIVERSIDAD	DTI01	A	A1	27	27.D	N
21/571	PROFESOR TITULAR DE UNIVERSIDAD	DTI01	A	A1	27	27.D	N
21/608	PROFESOR TITULAR DE UNIVERSIDAD	DTI01	A	A1	27	27.D	N
21/609	PROFESOR TITULAR DE UNIVERSIDAD	DTI01	A	A1	27	27.D	N
21/726	PROFESOR TITULAR DE UNIVERSIDAD	DTI01	A	A1	27	27.D	N
21/768	PROFESOR TITULAR DE UNIVERSIDAD	DTI01	A	A1	27	27.D	N
21/769	PROFESOR TITULAR DE UNIVERSIDAD	DTI01	A	A1	27	27.D	N



Puesto		Cat.	Ded.	SubG	Niv.	Esp.	Vin.
21/770	PROFESOR TITULAR DE UNIVERSIDAD	DTI01	A	A1	27	27.D	N
21/942	PROFESOR TITULAR DE UNIVERSIDAD	DTI01	A	A1	27	27.D	N
41/33	PROFESOR TITULAR DE ESCUELA UNIVERSITARIA	DTI02	A	A1	26	26.D	N
41/37	PROFESOR TITULAR DE ESCUELA UNIVERSITARIA	DTI02	A	A1	26	26.D	N
41/44	PROFESOR TITULAR DE ESCUELA UNIVERSITARIA	DTI02	A	A1	26	26.D	N
41/81	PROFESOR TITULAR DE ESCUELA UNIVERSITARIA	DTI02	A	A1	26	26.D	N
41/97	PROFESOR TITULAR DE ESCUELA UNIVERSITARIA	DTI02	A	A1	26	26.D	N
41/123	PROFESOR TITULAR DE ESCUELA UNIVERSITARIA	DTI02	A	A1	26	26.D	N
41/138	PROFESOR TITULAR DE ESCUELA UNIVERSITARIA	DTI02	A	A1	26	26.D	N
41/200	PROFESOR TITULAR DE ESCUELA UNIVERSITARIA	DTI02	A	A1	26	26.D	N
41/201	PROFESOR TITULAR DE ESCUELA UNIVERSITARIA	DTI02	A	A1	26	26.D	N
41/202	PROFESOR TITULAR DE ESCUELA UNIVERSITARIA	DTI02	A	A1	26	26.D	N
93/212	PROFESOR CONTRATADO DOCTOR (DEI)	DCD01	9A	A1	D1	N	N
<b>Total área:</b>							<b>685.923,23</b>
<b>Total departamento:</b>							<b>798.800,94</b>

**E074 MÉTODOS DE INVESTIGACIÓN Y DIAGNÓSTICO EN EDUCACIÓN****MÉTODOS DE INVESTIGACIÓN Y DIAGNÓSTICO EN EDUCACIÓN**

Puesto		Cat.	Ded.	SubG	Niv.	Esp.	Vin.
11/138	CATEDRATICO DE UNIVERSIDAD	DCA01	A	A1	29	29.D	N
11/280	CATEDRATICO DE UNIVERSIDAD	DCA01	A	A1	29	29.D	N
21/177	PROFESOR TITULAR DE UNIVERSIDAD	DTI01	A	A1	27	27.D	N
21/321	PROFESOR TITULAR DE UNIVERSIDAD	DTI01	A	A1	27	27.D	N
21/322	PROFESOR TITULAR DE UNIVERSIDAD	DTI01	A	A1	27	27.D	N
21/589	PROFESOR TITULAR DE UNIVERSIDAD	DTI01	A	A1	27	27.D	N
21/630	PROFESOR TITULAR DE UNIVERSIDAD	DTI01	A	A1	27	27.D	N
21/704	PROFESOR TITULAR DE UNIVERSIDAD	DTI01	A	A1	27	27.D	N
21/858	PROFESOR TITULAR DE UNIVERSIDAD	DTI01	A	A1	27	27.D	N
21/859	PROFESOR TITULAR DE UNIVERSIDAD	DTI01	A	A1	27	27.D	N
93/200	PROFESOR CONTRATADO DOCTOR (DEI)	DCD01	9A	A1	D1	N	N
93/201	PROFESOR CONTRATADO DOCTOR (DEI)	DCD01	9A	A1	D1	N	N
93/252	PROFESOR CONTRATADO DOCTOR (DEI)	DCD01	9A	A1	D1	N	N
93/275	PROFESOR CONTRATADO DOCTOR (DEI)	DCD01	9A	A1	D1	N	N
93/284	PROFESOR CONTRATADO DOCTOR (DEI)	DCD01	9A	A1	D1	N	N
93/328	PROFESOR CONTRATADO DOCTOR (DEI)	DCD01	9A	A1	D1	N	N
62/223	AYUDANTE DOCTOR	DYD01	2A	A1	AD	N	N
91/337	ASOCIADO T.PARCIAL	DAL12	0E	A1	AP	N	N



Puesto	Cat.	Ded.	SubG	Niv.	Esp.	Vin.
91/530 ASOCIADO T.PARCIAL	DAL12	0E	A1	AP	N	N
91/714 ASOCIADO T.PARCIAL	DAL12	0E	A1	AP	N	N
91/715 ASOCIADO T.PARCIAL	DAL12	0E	A1	AP	N	N
91/716 ASOCIADO T.PARCIAL	DAL12	0E	A1	AP	N	N
91/858 ASOCIADO T.PARCIAL	DAL12	0E	A1	AP	N	N
91/859 ASOCIADO T.PARCIAL	DAL12	0E	A1	AP	N	N
91/860 ASOCIADO T.PARCIAL	DAL12	0E	A1	AP	N	N
91/978 ASOCIADO T.PARCIAL	DAL12	0B	A1	AP	N	N
91/979 ASOCIADO T.PARCIAL	DAL12	0E	A1	AP	N	N
91/1134 ASOCIADO T.PARCIAL	DAL12	0B	A1	AP	N	N
91/1240 ASOCIADO T.PARCIAL	DAL12	0E	A1	AP	N	N
91/1552 ASOCIADO T.PARCIAL	DAL12	0E	A1	AP	N	N
91/1553 ASOCIADO T.PARCIAL	DAL12	0E	A1	AP	N	N
91/1796 ASOCIADO T.PARCIAL	DAL12	0B	A1	AP	N	N
91/1797 ASOCIADO T.PARCIAL	DAL12	0B	A1	AP	N	N
91/1798 ASOCIADO T.PARCIAL	DAL12	0B	A1	AP	N	N
<b>Total área:</b>						<b>679.499,96</b>
<b>Total departamento:</b>						<b>679.499,96</b>

**E0B3 MIXTO****CIENCIA POLÍTICA Y DE LA ADMINISTRACIÓN**

Puesto	Cat.	Ded.	SubG	Niv.	Esp.	Vin.
11/353 CATEDRATICO DE UNIVERSIDAD	DCA01	A	A1	29	29.D	N
11/366 CATEDRATICO DE UNIVERSIDAD	DCA01	A	A1	29	29.D	N
21/622 PROFESOR TITULAR DE UNIVERSIDAD	DTI01	A	A1	27	27.D	N
21/839 PROFESOR TITULAR DE UNIVERSIDAD	DTI01	A	A1	27	27.D	N
93/146 PROFESOR CONTRATADO DOCTOR (DEI)	DCD01	9A	A1	D1	N	N
93/187 PROFESOR CONTRATADO DOCTOR (DEI)	DCD01	9A	A1	D1	N	N
93/293 PROFESOR CONTRATADO DOCTOR (DEI)	DCD01	9A	A1	D1	N	N
93/303 PROFESOR CONTRATADO DOCTOR (DEI)	DCD01	9A	A1	D1	N	N
91/602 ASOCIADO T.PARCIAL	DAL12	0E	A1	AP	N	N
91/772 ASOCIADO T.PARCIAL	DAL12	0B	A1	AP	N	N
91/1402 ASOCIADO T.PARCIAL	DAL12	0C	A1	AP	N	N
91/1403 ASOCIADO T.PARCIAL	DAL12	0C	A1	AP	N	N
91/1587 ASOCIADO T.PARCIAL	DAL12	0C	A1	AP	N	N
<b>Total área:</b>						<b>301.678,05</b>

**ESCULTURA**

Puesto	Cat.	Ded.	SubG	Niv.	Esp.	Vin.
21/890 PROFESOR TITULAR DE UNIVERSIDAD	DTI01	A	A1	27	27.D	N
<b>Total área:</b>						<b>32.488,15</b>

**EXPRESIÓN GRÁFICA EN LA INGENIERÍA**

Puesto	Cat.	Ded.	SubG	Niv.	Esp.	Vin.
91/1248 ASOCIADO T.PARCIAL	DAL12	0E	A1	AP	N	N
<b>Total área:</b>						<b>8.265,68</b>

**INGENIERÍA AGROFORESTAL**

Puesto	Cat.	Ded.	SubG	Niv.	Esp.	Vin.
11/130 CATEDRATICO DE UNIVERSIDAD	DCA01	A	A1	29	29.D	N
21/368 PROFESOR TITULAR DE UNIVERSIDAD	DTI01	A	A1	27	27.D	N
41/74 PROFESOR TITULAR DE ESCUELA UNIVERSITARIA	DTI02	A	A1	26	26.D	N
<b>Total área:</b>						<b>101.583,79</b>

**MÁQUINAS Y MOTORES TÉRMICOS**

Puesto	Cat.	Ded.	SubG	Niv.	Esp.	Vin.
21/857 PROFESOR TITULAR DE UNIVERSIDAD	DTI01	A	A1	27	27.D	N
21/1025 PROFESOR TITULAR DE UNIVERSIDAD	DTI01	A	A1	27	27.D	N
<b>Total área:</b>						<b>64.976,31</b>
<b>Total departamento:</b>						<b>508.991,98</b>

**E0B8 OFTALMOLOGÍA, OPTOMETRÍA, OTORRINOLARINGOLOGÍA Y ANATOMÍA  
PATOLÓGICA****ANATOMÍA PATOLÓGICA**

Puesto	Cat.	Ded.	SubG	Niv.	Esp.	Vin.
11/321 CATEDRATICO DE UNIVERSIDAD	DCA01	A	A1	29	29.D	N
21/391 PROFESOR TITULAR DE UNIVERSIDAD	DTI01	A	A1	27	27.D	S
21/409 PROFESOR TITULAR DE UNIVERSIDAD	DTI01	A	A1	27	27.D	S
21/929 PROFESOR TITULAR DE UNIVERSIDAD	DTI01	A	A1	27	27.D	S
21/1056 PROFESOR TITULAR DE UNIVERSIDAD	DTI01	A	A1	27	27.D	S
91/966 ASOCIADO T.PARCIAL	DAL12	0E	A1	AP	N	N
95/149 ASOCIADO CC.SALUD	DAL01	8B	A1	AC	N	S
95/205 ASOCIADO CC.SALUD	DAL01	8B	A1	AC	N	S
95/213 ASOCIADO CC.SALUD	DAL01	8B	A1	AC	N	S
95/244 ASOCIADO CC.SALUD	DAL01	8B	A1	AC	N	S
95/250 ASOCIADO CC.SALUD	DAL01	8B	A1	AC	N	S
95/312 ASOCIADO CC.SALUD	DAL01	8B	A1	AC	N	S
95/313 ASOCIADO CC.SALUD	DAL01	8B	A1	AC	N	S
95/314 ASOCIADO CC.SALUD	DAL01	8B	A1	AC	N	S



Puesto		Cat.	Ded.	SubG	Niv.	Esp.	Vin.	
		<b>Total área:</b>					<b>251.695,43</b>	
<b>OFTALMOLOGÍA</b>								
Puesto		Cat.	Ded.	SubG	Niv.	Esp.	Vin.	
11/164	CATEDRATICO DE UNIVERSIDAD	DCA01	A	A1	29	29.D	N	
11/277	CATEDRATICO DE UNIVERSIDAD	DCA01	A	A1	29	29.D	S	
21/259	PROFESOR TITULAR DE UNIVERSIDAD	DTI01	A	A1	27	27.D	N	
21/317	PROFESOR TITULAR DE UNIVERSIDAD	DTI01	VE	A1	27	27.D	S	
21/633	PROFESOR TITULAR DE UNIVERSIDAD	DTI01	A	A1	27	27.D	S	
21/878	PROFESOR TITULAR DE UNIVERSIDAD	DTI01	A	A1	27	27.D	S	
21/948	PROFESOR TITULAR DE UNIVERSIDAD	DTI01	A	A1	27	27.D	N	
21/1145	PROFESOR TITULAR DE UNIVERSIDAD	DTI01	A	A1	27	27.D	S	
93/45	PROFESOR CONTRATADO DOCTOR (DEI)	DCD01	9A	A1	D1	N	N	
91/1116	ASOCIADO T.PARCIAL	DAL12	0B	A1	AP	N	N	
95/85	ASOCIADO CC.SALUD	DAL01	8B	A1	AC	N	S	
95/181	ASOCIADO CC.SALUD	DAL01	8B	A1	AC	N	S	
95/207	ASOCIADO CC.SALUD	DAL01	8B	A1	AC	N	S	
95/261	ASOCIADO CC.SALUD	DAL01	8B	A1	AC	N	S	
95/267	ASOCIADO CC.SALUD	DAL01	8B	A1	AC	N	S	
95/268	ASOCIADO CC.SALUD	DAL01	8B	A1	AC	N	S	
					<b>Total área:</b>		<b>386.711,71</b>	
<b>OPTOMETRÍA</b>								
Puesto		Cat.	Ded.	SubG	Niv.	Esp.	Vin.	
21/940	PROFESOR TITULAR DE UNIVERSIDAD	DTI01	A	A1	27	27.D	S	
93/360	PROFESOR CONTRATADO DOCTOR (DEI)	DCD01	9A	A1	D1	N	N	
62/273	AYUDANTE DOCTOR	DYD01	2A	A1	AD	N	N	
62/274	AYUDANTE DOCTOR	DYD01	2A	A1	AD	N	N	
91/288	ASOCIADO T.PARCIAL	DAL12	0E	A1	AP	N	N	
91/290	ASOCIADO T.PARCIAL	DAL12	0E	A1	AP	N	N	
91/291	ASOCIADO T.PARCIAL	DAL12	0B	A1	AP	N	N	
91/293	ASOCIADO T.PARCIAL	DAL12	0E	A1	AP	N	N	
91/294	ASOCIADO T.PARCIAL	DAL12	0E	A1	AP	N	N	
91/295	ASOCIADO T.PARCIAL	DAL12	0B	A1	AP	N	N	
91/296	ASOCIADO T.PARCIAL	DAL12	0B	A1	AP	N	N	
91/372	ASOCIADO T.PARCIAL	DAL12	0E	A1	AP	N	N	
91/373	ASOCIADO T.PARCIAL	DAL12	0B	A1	AP	N	N	
91/1444	ASOCIADO T.PARCIAL	DAL12	0B	A1	AP	N	N	



Puesto		Cat.	Ded.	SubG	Niv.	Esp.	Vin.	
		<b>Total área:</b>					<b>194.760,43</b>	
<b>OTORRINOLARINGOLOGÍA</b>								
Puesto		Cat.	Ded.	SubG	Niv.	Esp.	Vin.	
21/313	PROFESOR TITULAR DE UNIVERSIDAD	DTI01	A	A1	27	27.D	S	
21/880	PROFESOR TITULAR DE UNIVERSIDAD	DTI01	A	A1	27	27.D	S	
21/1141	PROFESOR TITULAR DE UNIVERSIDAD	DTI01	A	A1	27	27.D	S	
91/1450	ASOCIADO T.PARCIAL	DAL12	0B	A1	AP	N	N	
95/52	ASOCIADO CC.SALUD	DAL01	8B	A1	AC	N	S	
95/84	ASOCIADO CC.SALUD	DAL01	8B	A1	AC	N	S	
95/212	ASOCIADO CC.SALUD	DAL01	8B	A1	AC	N	S	
95/222	ASOCIADO CC.SALUD	DAL01	8B	A1	AC	N	S	
95/269	ASOCIADO CC.SALUD	DAL01	8B	A1	AC	N	S	
95/270	ASOCIADO CC.SALUD	DAL01	8B	A1	AC	N	S	
95/309	ASOCIADO CC.SALUD	DAL01	8B	A1	AC	N	S	
95/315	ASOCIADO CC.SALUD	DAL01	8B	A1	AC	N	S	
95/320	ASOCIADO CC.SALUD	DAL01	8B	A1	AC	N	S	
95/321	ASOCIADO CC.SALUD	DAL01	8B	A1	AC	N	S	
95/346	ASOCIADO CC.SALUD	DAL01	8B	A1	AC	N	S	
		<b>Total área:</b>					<b>193.307,04</b>	
		<b>Total departamento:</b>					<b>1.026.474,62</b>	

<b>E0A4 ORGANIZACIÓN DE EMPRESAS Y FINANZAS</b>								
<b>FINANZAS</b>								
Puesto		Cat.	Ded.	SubG	Niv.	Esp.	Vin.	
11/392	CATEDRATICO DE UNIVERSIDAD	DCA01	A	A1	29	29.D	N	
21/585	PROFESOR TITULAR DE UNIVERSIDAD	DTI01	A	A1	27	27.D	N	
21/671	PROFESOR TITULAR DE UNIVERSIDAD	DTI01	A	A1	27	27.D	N	
21/861	PROFESOR TITULAR DE UNIVERSIDAD	DTI01	A	A1	27	27.D	N	
21/1035	PROFESOR TITULAR DE UNIVERSIDAD	DTI01	A	A1	27	27.D	N	
93/319	PROFESOR CONTRATADO DOCTOR (DEI)	DCD01	9A	A1	D1	N	N	
91/338	ASOCIADO T.PARCIAL	DAL12	0D	A1	AP	N	N	
91/364	ASOCIADO T.PARCIAL	DAL12	0D	A1	AP	N	N	
91/392	ASOCIADO T.PARCIAL	DAL12	0D	A1	AP	N	N	
		<b>Total área:</b>					<b>222.664,21</b>	



**FINANZAS**

Puesto	Cat.	Ded.	SubG	Niv.	Esp.	Vin.
93/96 PROFESOR CONTRATADO DOCTOR (DEI)	DCD01	9A	A1	D1	N	N
91/225 ASOCIADO T.PARCIAL	DAL12	0B	A1	AP	N	N
91/613 ASOCIADO T.PARCIAL	DAL12	0D	A1	AP	N	N
91/1046 ASOCIADO T.PARCIAL	DAL12	0D	A1	AP	N	N
91/1047 ASOCIADO T.PARCIAL	DAL12	0B	A1	AP	N	N
91/1239 ASOCIADO T.PARCIAL	DAL12	0E	A1	AP	N	N
91/1313 ASOCIADO T.PARCIAL	DAL12	0B	A1	AP	N	N
<b>Total área:</b>						<b>66.288,18</b>

**ORGANIZACIÓN DE EMPRESAS**

Puesto	Cat.	Ded.	SubG	Niv.	Esp.	Vin.
11/403 CATEDRATICO DE UNIVERSIDAD	DCA01	A	A1	29	29.D	N
21/343 PROFESOR TITULAR DE UNIVERSIDAD	DTI01	A	A1	27	27.D	N
21/499 PROFESOR TITULAR DE UNIVERSIDAD	DTI01	A	A1	27	27.D	N
21/500 PROFESOR TITULAR DE UNIVERSIDAD	DTI01	A	A1	27	27.D	N
21/650 PROFESOR TITULAR DE UNIVERSIDAD	DTI01	A	A1	27	27.D	N
21/651 PROFESOR TITULAR DE UNIVERSIDAD	DTI01	A	A1	27	27.D	N
21/672 PROFESOR TITULAR DE UNIVERSIDAD	DTI01	A	A1	27	27.D	N
21/706 PROFESOR TITULAR DE UNIVERSIDAD	DTI01	A	A1	27	27.D	N
21/795 PROFESOR TITULAR DE UNIVERSIDAD	DTI01	A	A1	27	27.D	N
21/796 PROFESOR TITULAR DE UNIVERSIDAD	DTI01	A	A1	27	27.D	N
21/797 PROFESOR TITULAR DE UNIVERSIDAD	DTI01	A	A1	27	27.D	N
21/986 PROFESOR TITULAR DE UNIVERSIDAD	DTI01	A	A1	27	27.D	N
21/1040 PROFESOR TITULAR DE UNIVERSIDAD	DTI01	A	A1	27	27.D	N
21/1054 PROFESOR TITULAR DE UNIVERSIDAD	DTI01	A	A1	27	27.D	N
21/1074 PROFESOR TITULAR DE UNIVERSIDAD	DTI01	A	A1	27	27.D	N
21/1096 PROFESOR TITULAR DE UNIVERSIDAD	DTI01	A	A1	27	27.D	N
21/1128 PROFESOR TITULAR DE UNIVERSIDAD	DTI01	A	A1	27	27.D	N
41/60 PROFESOR TITULAR DE ESCUELA UNIVERSITARIA	DTI02	A	A1	26	26.D	N
41/237 PROFESOR TITULAR DE ESCUELA UNIVERSITARIA	DTI02	A	A1	26	26.D	N
93/352 PROFESOR CONTRATADO DOCTOR (DEI)	DCD01	9A	A1	D1	N	N
93/353 PROFESOR CONTRATADO DOCTOR (DEI)	DCD01	9A	A1	D1	N	N
93/358 PROFESOR CONTRATADO DOCTOR (DEI)	DCD01	9A	A1	D1	N	N
93/359 PROFESOR CONTRATADO DOCTOR (DEI)	DCD01	9A	A1	D1	N	N
62/225 AYUDANTE DOCTOR	DYD01	2A	A1	AD	N	N
91/6 ASOCIADO T.PARCIAL	DAL12	0C	A1	AP	N	N
91/7 ASOCIADO T.PARCIAL	DAL12	0C	A1	AP	N	N
91/61 ASOCIADO T.PARCIAL	DAL12	0E	A1	AP	N	N



Puesto	Cat.	Ded.	SubG	Niv.	Esp.	Vin.
91/89 ASOCIADO T.PARCIAL	DAL12	0E	A1	AP	N	N
91/220 ASOCIADO T.PARCIAL	DAL12	0D	A1	AP	N	N
91/541 ASOCIADO T.PARCIAL	DAL12	0E	A1	AP	N	N
91/717 ASOCIADO T.PARCIAL	DAL12	0D	A1	AP	N	N
91/718 ASOCIADO T.PARCIAL	DAL12	0E	A1	AP	N	N
91/719 ASOCIADO T.PARCIAL	DAL12	0E	A1	AP	N	N
91/883 ASOCIADO T.PARCIAL	DAL12	0B	A1	AP	N	N
91/1144 ASOCIADO T.PARCIAL	DAL12	0B	A1	AP	N	N
91/1159 ASOCIADO T.PARCIAL	DAL12	0C	A1	AP	N	N
91/1196 ASOCIADO T.PARCIAL	DAL12	0C	A1	AP	N	N
91/1307 ASOCIADO T.PARCIAL	DAL12	0B	A1	AP	N	N
91/1311 ASOCIADO T.PARCIAL	DAL12	0C	A1	AP	N	N
91/1609 ASOCIADO T.PARCIAL	DAL12	0B	A1	AP	N	N
<b>Total área:</b>						<b>872.729,11</b>
<b>PROYECTOS DE INGENIERÍA</b>						
Puesto	Cat.	Ded.	SubG	Niv.	Esp.	Vin.
21/375 PROFESOR TITULAR DE UNIVERSIDAD	DTI01	A	A1	27	27.D	N
<b>Total área:</b>						<b>32.488,15</b>
<b>Total departamento:</b>						<b>1.194.169,65</b>

**E069 PERSONALIDAD, EVALUACIÓN Y TRATAMIENTO PSICOLÓGICOS****PERSONALIDAD, EVALUACIÓN Y TRATAMIENTO PSICOLÓGICO**

Puesto	Cat.	Ded.	SubG	Niv.	Esp.	Vin.
11/185 CATEDRATICO DE UNIVERSIDAD	DCA01	A	A1	29	29.D	N
11/360 CATEDRATICO DE UNIVERSIDAD	DCA01	A	A1	29	29.D	N
21/230 PROFESOR TITULAR DE UNIVERSIDAD	DTI01	A	A1	27	27.D	N
21/507 PROFESOR TITULAR DE UNIVERSIDAD	DTI01	A	A1	27	27.D	N
21/534 PROFESOR TITULAR DE UNIVERSIDAD	DTI01	A	A1	27	27.D	N
21/879 PROFESOR TITULAR DE UNIVERSIDAD	DTI01	A	A1	27	27.D	S
21/946 PROFESOR TITULAR DE UNIVERSIDAD	DTI01	A	A1	27	27.D	N
21/984 PROFESOR TITULAR DE UNIVERSIDAD	DTI01	A	A1	27	27.D	N
21/1075 PROFESOR TITULAR DE UNIVERSIDAD	DTI01	A	A1	27	27.D	N
21/1093 PROFESOR TITULAR DE UNIVERSIDAD	DTI01	A	A1	27	27.D	N
93/118 PROFESOR CONTRATADO DOCTOR (DEI)	DCD01	9A	A1	D1	N	N
93/173 PROFESOR CONTRATADO DOCTOR (DEI)	DCD01	9A	A1	D1	N	N
93/261 PROFESOR CONTRATADO DOCTOR (DEI)	DCD01	9A	A1	D1	N	N
93/264 PROFESOR CONTRATADO DOCTOR (DEI)	DCD01	9A	A1	D1	N	N



Puesto		Cat.	Ded.	SubG	Niv.	Esp.	Vin.
93/355	PROFESOR CONTRATADO DOCTOR (DEI)	DCD01	9A	A1	D1	N	N
91/34	ASOCIADO T.PARCIAL	DAL12	0D	A1	AP	N	N
91/322	ASOCIADO T.PARCIAL	DAL12	0D	A1	AP	N	N
91/768	ASOCIADO T.PARCIAL	DAL12	0C	A1	AP	N	N
91/994	ASOCIADO T.PARCIAL	DAL12	0D	A1	AP	N	N
91/1005	ASOCIADO T.PARCIAL	DAL12	0D	A1	AP	N	N
91/1200	ASOCIADO T.PARCIAL	DAL12	0D	A1	AP	N	N
91/1353	ASOCIADO T.PARCIAL	DAL12	0C	A1	AP	N	N
95/347	ASOCIADO CC.SALUD	DAL01	8B	A1	AC	N	S
95/348	ASOCIADO CC.SALUD	DAL01	8B	A1	AC	N	S
95/349	ASOCIADO CC.SALUD	DAL01	8B	A1	AC	N	S
95/350	ASOCIADO CC.SALUD	DAL01	8B	A1	AC	N	S
<b>Total área:</b>							<b>573.537,29</b>
<b>Total departamento:</b>							<b>573.537,29</b>

#### E041 PREHISTORIA, ARQUEOLOGÍA, HISTORIA ANTIGUA, HISTORIA MEDIEVAL Y CIENCIAS Y TECN. HISTORIOGRAFICAS

##### ARQUEOLOGÍA

Puesto		Cat.	Ded.	SubG	Niv.	Esp.	Vin.
11/207	CATEDRATICO DE UNIVERSIDAD	DCA01	A	A1	29	29.D	N
11/375	CATEDRATICO DE UNIVERSIDAD	DCA01	A	A1	29	29.D	N
21/1011	PROFESOR TITULAR DE UNIVERSIDAD	DTI01	A	A1	27	27.D	N
91/1281	ASOCIADO T.PARCIAL	DAL12	0D	A1	AP	N	N
<b>Total área:</b>							<b>119.770,54</b>

##### CIENCIAS Y TÉCNICAS HISTORIOGRÁFICAS

Puesto		Cat.	Ded.	SubG	Niv.	Esp.	Vin.
21/604	PROFESOR TITULAR DE UNIVERSIDAD	DTI01	A	A1	27	27.D	N
21/641	PROFESOR TITULAR DE UNIVERSIDAD	DTI01	A	A1	27	27.D	N
91/283	ASOCIADO T.PARCIAL	DAL12	0B	A1	AP	N	N
<b>Total área:</b>							<b>69.109,15</b>

##### HISTORIA ANTIGUA

Puesto		Cat.	Ded.	SubG	Niv.	Esp.	Vin.
21/508	PROFESOR TITULAR DE UNIVERSIDAD	DTI01	A	A1	27	27.D	N
21/673	PROFESOR TITULAR DE UNIVERSIDAD	DTI01	A	A1	27	27.D	N
93/130	PROFESOR CONTRATADO DOCTOR (DEI)	DCD01	9A	A1	D1	N	N
93/258	PROFESOR CONTRATADO DOCTOR (DEI)	DCD01	9A	A1	D1	N	N
<b>Total área:</b>							<b>128.652,97</b>

**HISTORIA MEDIEVAL**

Puesto	Cat.	Ded.	SubG	Niv.	Esp.	Vin.
11/95 CATEDRATICO DE UNIVERSIDAD	DCA01	A	A1	29	29.D	N
11/339 CATEDRATICO DE UNIVERSIDAD	DCA01	A	A1	29	29.D	N
21/54 PROFESOR TITULAR DE UNIVERSIDAD	DTI01	A	A1	27	27.D	N
21/462 PROFESOR TITULAR DE UNIVERSIDAD	DTI01	A	A1	27	27.D	N
21/1060 PROFESOR TITULAR DE UNIVERSIDAD	DTI01	A	A1	27	27.D	N
<b>Total área:</b>						<b>167.805,32</b>

**PREHISTORIA**

Puesto	Cat.	Ded.	SubG	Niv.	Esp.	Vin.
21/262 PROFESOR TITULAR DE UNIVERSIDAD	DTI01	A	A1	27	27.D	N
21/603 PROFESOR TITULAR DE UNIVERSIDAD	DTI01	A	A1	27	27.D	N
91/951 ASOCIADO T.PARCIAL	DAL12	0E	A1	AP	N	N
91/1054 ASOCIADO T.PARCIAL	DAL12	0E	A1	AP	N	N
<b>Total área:</b>						<b>81.507,67</b>
<b>Total departamento:</b>						<b>566.845,64</b>

**E058 PRODUCCIÓN ANIMAL****PRODUCCIÓN ANIMAL**

Puesto	Cat.	Ded.	SubG	Niv.	Esp.	Vin.
11/201 CATEDRATICO DE UNIVERSIDAD	DCA01	A	A1	29	29.D	N
11/405 CATEDRATICO DE UNIVERSIDAD	DCA01	A	A1	29	29.D	N
21/115 PROFESOR TITULAR DE UNIVERSIDAD	DTI01	A	A1	27	27.D	N
21/141 PROFESOR TITULAR DE UNIVERSIDAD	DTI01	A	A1	27	27.D	N
21/185 PROFESOR TITULAR DE UNIVERSIDAD	DTI01	A	A1	27	27.D	N
21/223 PROFESOR TITULAR DE UNIVERSIDAD	DTI01	A	A1	27	27.D	N
21/306 PROFESOR TITULAR DE UNIVERSIDAD	DTI01	A	A1	27	27.D	N
21/318 PROFESOR TITULAR DE UNIVERSIDAD	DTI01	A	A1	27	27.D	N
21/334 PROFESOR TITULAR DE UNIVERSIDAD	DTI01	A	A1	27	27.D	N
21/448 PROFESOR TITULAR DE UNIVERSIDAD	DTI01	A	A1	27	27.D	N
21/511 PROFESOR TITULAR DE UNIVERSIDAD	DTI01	A	A1	27	27.D	N
21/807 PROFESOR TITULAR DE UNIVERSIDAD	DTI01	A	A1	27	27.D	N
93/76 PROFESOR CONTRATADO DOCTOR (DEI)	DCD01	9A	A1	D1	N	N
93/128 PROFESOR CONTRATADO DOCTOR (DEI)	DCD01	9A	A1	D1	N	N
93/217 PROFESOR CONTRATADO DOCTOR (DEI)	DCD01	9A	A1	D1	N	N
93/301 PROFESOR CONTRATADO DOCTOR (DEI)	DCD01	9A	A1	D1	N	N
<b>Total área:</b>						<b>532.624,43</b>
<b>Total departamento:</b>						<b>532.624,43</b>

**E038 PSICOLOGÍA BÁSICA Y METODOLOGÍA****METODOLOGÍA DE LAS CIENCIAS Y DEL COMPORTAMIENTO**

Puesto		Cat.	Ded.	SubG	Niv.	Esp.	Vin.
11/103	CATEDRATICO DE UNIVERSIDAD	DCA01	A	A1	29	29.D	N
11/268	CATEDRATICO DE UNIVERSIDAD	DCA01	A	A1	29	29.D	N
11/312	CATEDRATICO DE UNIVERSIDAD	DCA01	A	A1	29	29.D	N
21/163	PROFESOR TITULAR DE UNIVERSIDAD	DTI01	A	A1	27	27.D	N
21/292	PROFESOR TITULAR DE UNIVERSIDAD	DTI01	A	A1	27	27.D	N
21/437	PROFESOR TITULAR DE UNIVERSIDAD	DTI01	A	A1	27	27.D	N
21/575	PROFESOR TITULAR DE UNIVERSIDAD	DTI01	A	A1	27	27.D	N
21/736	PROFESOR TITULAR DE UNIVERSIDAD	DTI01	A	A1	27	27.D	N
91/770	ASOCIADO T.PARCIAL	DAL12	0E	A1	AP	N	N
91/1610	ASOCIADO T.PARCIAL	DAL12	0E	A1	AP	N	N
91/1611	ASOCIADO T.PARCIAL	DAL12	0E	A1	AP	N	N
<b>Total área:</b>							<b>307.822,14</b>

**PSICOLOGÍA BÁSICA**

Puesto		Cat.	Ded.	SubG	Niv.	Esp.	Vin.
11/278	CATEDRATICO DE UNIVERSIDAD	DCA01	A	A1	29	29.D	N
21/170	PROFESOR TITULAR DE UNIVERSIDAD	DTI01	A	A1	27	27.D	N
21/202	PROFESOR TITULAR DE UNIVERSIDAD	DTI01	A	A1	27	27.D	N
21/341	PROFESOR TITULAR DE UNIVERSIDAD	DTI01	A	A1	27	27.D	N
21/460	PROFESOR TITULAR DE UNIVERSIDAD	DTI01	A	A1	27	27.D	N
21/461	PROFESOR TITULAR DE UNIVERSIDAD	DTI01	A	A1	27	27.D	N
21/576	PROFESOR TITULAR DE UNIVERSIDAD	DTI01	A	A1	27	27.D	N
21/741	PROFESOR TITULAR DE UNIVERSIDAD	DTI01	A	A1	27	27.D	N
93/79	PROFESOR CONTRATADO DOCTOR (DEI)	DCD01	9A	A1	D1	N	N
93/82	PROFESOR CONTRATADO DOCTOR (DEI)	DCD01	9A	A1	D1	N	N
93/152	PROFESOR CONTRATADO DOCTOR (DEI)	DCD01	9A	A1	D1	N	N
93/237	PROFESOR CONTRATADO DOCTOR (DEI)	DCD01	9A	A1	D1	N	N
93/267	PROFESOR CONTRATADO DOCTOR (DEI)	DCD01	9A	A1	D1	N	N
93/304	PROFESOR CONTRATADO DOCTOR (DEI)	DCD01	9A	A1	D1	N	N
62/205	AYUDANTE DOCTOR	DYD01	2A	A1	AD	N	N
91/1577	ASOCIADO T.PARCIAL	DAL12	0B	A1	AP	N	N
91/1741	ASOCIADO T.PARCIAL	DAL12	0E	A1	AP	N	N
91/1742	ASOCIADO T.PARCIAL	DAL12	0E	A1	AP	N	N
91/1743	ASOCIADO T.PARCIAL	DAL12	0E	A1	AP	N	N
<b>Total área:</b>							<b>515.894,57</b>
<b>Total departamento:</b>							<b>823.716,71</b>

**E042 PSICOLOGÍA EVOLUTIVA Y DE LA EDUCACIÓN****PSICOLOGÍA EVOLUTIVA Y DE LA EDUCACIÓN**

<b>Puesto</b>		<b>Cat.</b>	<b>Ded.</b>	<b>SubG</b>	<b>Niv.</b>	<b>Esp.</b>	<b>Vin.</b>
11/129	CATEDRATICO DE UNIVERSIDAD	DCA01	A	A1	29	29.D	N
11/134	CATEDRATICO DE UNIVERSIDAD	DCA01	A	A1	29	29.D	N
31/22	CATEDRATICO DE ESCUELA UNIVERSITARIA	DCA02	A	A1	27	27.D	N
21/113	PROFESOR TITULAR DE UNIVERSIDAD	DTI01	A	A1	27	27.D	N
21/207	PROFESOR TITULAR DE UNIVERSIDAD	DTI01	A	A1	27	27.D	N
21/255	PROFESOR TITULAR DE UNIVERSIDAD	DTI01	A	A1	27	27.D	N
21/302	PROFESOR TITULAR DE UNIVERSIDAD	DTI01	A	A1	27	27.D	N
21/439	PROFESOR TITULAR DE UNIVERSIDAD	DTI01	A	A1	27	27.D	N
21/509	PROFESOR TITULAR DE UNIVERSIDAD	DTI01	A	A1	27	27.D	N
21/529	PROFESOR TITULAR DE UNIVERSIDAD	DTI01	A	A1	27	27.D	N
21/742	PROFESOR TITULAR DE UNIVERSIDAD	DTI01	A	A1	27	27.D	N
21/743	PROFESOR TITULAR DE UNIVERSIDAD	DTI01	A	A1	27	27.D	N
21/801	PROFESOR TITULAR DE UNIVERSIDAD	DTI01	A	A1	27	27.D	N
21/803	PROFESOR TITULAR DE UNIVERSIDAD	DTI01	A	A1	27	27.D	N
21/967	PROFESOR TITULAR DE UNIVERSIDAD	DTI01	A	A1	27	27.D	N
21/999	PROFESOR TITULAR DE UNIVERSIDAD	DTI01	A	A1	27	27.D	N
93/15	PROFESOR CONTRATADO DOCTOR (DEI)	DCD01	9A	A1	D1	N	N
93/136	PROFESOR CONTRATADO DOCTOR (DEI)	DCD01	9A	A1	D1	N	N
93/162	PROFESOR CONTRATADO DOCTOR (DEI)	DCD01	9A	A1	D1	N	N
93/166	PROFESOR CONTRATADO DOCTOR (DEI)	DCD01	9A	A1	D1	N	N
93/178	PROFESOR CONTRATADO DOCTOR (DEI)	DCD01	9A	A1	D1	N	N
93/202	PROFESOR CONTRATADO DOCTOR (DEI)	DCD01	9A	A1	D1	N	N
93/249	PROFESOR CONTRATADO DOCTOR (DEI)	DCD01	9A	A1	D1	N	N
62/265	AYUDANTE DOCTOR	DYD01	2A	A1	AD	N	N
91/301	ASOCIADO T.PARCIAL	DAL12	0E	A1	AP	N	N
91/395	ASOCIADO T.PARCIAL	DAL12	0E	A1	AP	N	N
91/452	ASOCIADO T.PARCIAL	DAL12	0E	A1	AP	N	N
91/495	ASOCIADO T.PARCIAL	DAL12	0E	A1	AP	N	N
91/496	ASOCIADO T.PARCIAL	DAL12	0E	A1	AP	N	N
91/721	ASOCIADO T.PARCIAL	DAL12	0E	A1	AP	N	N
91/722	ASOCIADO T.PARCIAL	DAL12	0E	A1	AP	N	N
91/723	ASOCIADO T.PARCIAL	DAL12	0E	A1	AP	N	N
91/1199	ASOCIADO T.PARCIAL	DAL12	0E	A1	AP	N	N
91/1253	ASOCIADO T.PARCIAL	DAL12	0E	A1	AP	N	N
91/1322	ASOCIADO T.PARCIAL	DAL12	0E	A1	AP	N	N
91/1419	ASOCIADO T.PARCIAL	DAL12	0E	A1	AP	N	N



Puesto	Cat.	Ded.	SubG	Niv.	Esp.	Vin.
91/1457 ASOCIADO T.PARCIAL	DAL12	0C	A1	AP	N	N
91/1533 ASOCIADO T.PARCIAL	DAL12	0E	A1	AP	N	N
91/1534 ASOCIADO T.PARCIAL	DAL12	0E	A1	AP	N	N
91/1621 ASOCIADO T.PARCIAL	DAL12	0E	A1	AP	N	N
91/1670 ASOCIADO T.PARCIAL	DAL12	0E	A1	AP	N	N
91/1681 ASOCIADO T.PARCIAL	DAL12	0E	A1	AP	N	N
91/1683 ASOCIADO T.PARCIAL	DAL12	0E	A1	AP	N	N
91/1685 ASOCIADO T.PARCIAL	DAL12	0E	A1	AP	N	N
<b>Total área:</b>						<b>948.982,89</b>
<b>Total departamento:</b>						<b>948.982,89</b>

**E043 PSIQUIATRÍA Y PSICOLOGÍA SOCIAL****PSICOLOGÍA SOCIAL**

Puesto	Cat.	Ded.	SubG	Niv.	Esp.	Vin.
21/176 PROFESOR TITULAR DE UNIVERSIDAD	DTI01	A	A1	27	27.D	N
21/238 PROFESOR TITULAR DE UNIVERSIDAD	DTI01	A	A1	27	27.D	N
21/805 PROFESOR TITULAR DE UNIVERSIDAD	DTI01	A	A1	27	27.D	N
21/806 PROFESOR TITULAR DE UNIVERSIDAD	DTI01	A	A1	27	27.D	N
21/848 PROFESOR TITULAR DE UNIVERSIDAD	DTI01	A	A1	27	27.D	N
21/1097 PROFESOR TITULAR DE UNIVERSIDAD	DTI01	A	A1	27	27.D	N
41/165 PROFESOR TITULAR DE ESCUELA UNIVERSITARIA	DTI02	A	A1	26	26.D	N
93/37 PROFESOR CONTRATADO DOCTOR (DEI)	DCD01	9A	A1	D1	N	N
93/38 PROFESOR CONTRATADO DOCTOR (DEI)	DCD01	9A	A1	D1	N	N
93/62 PROFESOR CONTRATADO DOCTOR (DEI)	DCD01	9A	A1	D1	N	N
93/131 PROFESOR CONTRATADO DOCTOR (DEI)	DCD01	9A	A1	D1	N	N
93/163 PROFESOR CONTRATADO DOCTOR (DEI)	DCD01	9A	A1	D1	N	N
91/14 ASOCIADO T.PARCIAL	DAL12	0B	A1	AP	N	N
91/78 ASOCIADO T.PARCIAL	DAL12	0B	A1	AP	N	N
91/236 ASOCIADO T.PARCIAL	DAL12	0E	A1	AP	N	N
91/438 ASOCIADO T.PARCIAL	DAL12	0C	A1	AP	N	N
91/537 ASOCIADO T.PARCIAL	DAL12	0E	A1	AP	N	N
91/559 ASOCIADO T.PARCIAL	DAL12	0C	A1	AP	N	N
91/579 ASOCIADO T.PARCIAL	DAL12	0E	A1	AP	N	N
91/794 ASOCIADO T.PARCIAL	DAL12	0E	A1	AP	N	N
91/995 ASOCIADO T.PARCIAL	DAL12	0E	A1	AP	N	N
<b>Total área:</b>						<b>443.655,74</b>

**PSIQUIATRÍA**

Puesto	Cat.	Ded.	SubG	Niv.	Esp.	Vin.
21/90 PROFESOR TITULAR DE UNIVERSIDAD	DTI01	A	A1	27	27.D	S
21/216 PROFESOR TITULAR DE UNIVERSIDAD	DTI01	A	A1	27	27.D	N
21/264 PROFESOR TITULAR DE UNIVERSIDAD	DTI01	A	A1	27	27.D	N
21/265 PROFESOR TITULAR DE UNIVERSIDAD	DTI01	VE	A1	27	27.D	S
91/29 ASOCIADO T.PARCIAL	DAL12	0E	A1	AP	N	N
91/30 ASOCIADO T.PARCIAL	DAL12	0E	A1	AP	N	N
91/1535 ASOCIADO T.PARCIAL	DAL12	0E	A1	AP	N	N
95/86 ASOCIADO CC.SALUD	DAL01	8B	A1	AC	N	S
95/87 ASOCIADO CC.SALUD	DAL01	8B	A1	AC	N	S
95/150 ASOCIADO CC.SALUD	DAL01	8B	A1	AC	N	S
95/186 ASOCIADO CC.SALUD	DAL01	8B	A1	AC	N	S
95/187 ASOCIADO CC.SALUD	DAL01	8B	A1	AC	N	S
95/188 ASOCIADO CC.SALUD	DAL01	8B	A1	AC	N	S
95/322 ASOCIADO CC.SALUD	DAL01	8B	A1	AC	N	S
95/323 ASOCIADO CC.SALUD	DAL01	8B	A1	AC	N	S
95/324 ASOCIADO CC.SALUD	DAL01	8B	A1	AC	N	S
95/325 ASOCIADO CC.SALUD	DAL01	8B	A1	AC	N	S
95/326 ASOCIADO CC.SALUD	DAL01	8B	A1	AC	N	S
<b>Total área:</b>						<b>222.213,47</b>
<b>Total departamento:</b>						<b>665.869,21</b>

**E048 QUÍMICA AGRÍCOLA, GEOLOGÍA Y EDAFOLOGÍA****CRISTALOGRAFÍA Y MINERALOGÍA**

Puesto	Cat.	Ded.	SubG	Niv.	Esp.	Vin.
21/40 PROFESOR TITULAR DE UNIVERSIDAD	DTI01	A	A1	27	27.D	N
21/459 PROFESOR TITULAR DE UNIVERSIDAD	DTI01	A	A1	27	27.D	N
21/616 PROFESOR TITULAR DE UNIVERSIDAD	DTI01	A	A1	27	27.D	N
<b>Total área:</b>						<b>97.464,46</b>

**EDAFOLOGÍA**

Puesto	Cat.	Ded.	SubG	Niv.	Esp.	Vin.
11/94 CATEDRATICO DE UNIVERSIDAD	DCA01	A	A1	29	29.D	N
21/41 PROFESOR TITULAR DE UNIVERSIDAD	DTI01	A	A1	27	27.D	N
21/44 PROFESOR TITULAR DE UNIVERSIDAD	DTI01	A	A1	27	27.D	N
21/598 PROFESOR TITULAR DE UNIVERSIDAD	DTI01	A	A1	27	27.D	N
21/776 PROFESOR TITULAR DE UNIVERSIDAD	DTI01	A	A1	27	27.D	N
93/230 PROFESOR CONTRATADO DOCTOR (DEI)	DCD01	9A	A1	D1	N	N
<b>Total área:</b>						





Puesto	Cat.	Ded.	SubG	Niv.	Esp.	Vin.	
							<b>201.985,73</b>
<b>EDAFOLOGÍA Y QUÍMICA AGRÍCOLA</b>							
Puesto	Cat.	Ded.	SubG	Niv.	Esp.	Vin.	
11/302 CATEDRATICO DE UNIVERSIDAD	DCA01	A	A1	29	29.D	N	
<b>Total área:</b>							<b>40.194,78</b>
<b>QUÍMICA AGRÍCOLA</b>							
Puesto	Cat.	Ded.	SubG	Niv.	Esp.	Vin.	
11/189 CATEDRATICO DE UNIVERSIDAD	DCA01	A	A1	29	29.D	N	
11/242 CATEDRATICO DE UNIVERSIDAD	DCA01	A	A1	29	29.D	N	
21/55 PROFESOR TITULAR DE UNIVERSIDAD	DTI01	A	A1	27	27.D	N	
21/694 PROFESOR TITULAR DE UNIVERSIDAD	DTI01	A	A1	27	27.D	N	
91/1089 ASOCIADO T.PARCIAL	DAL12	0E	A1	AP	N	N	
91/1338 ASOCIADO T.PARCIAL	DAL12	0B	A1	AP	N	N	
<b>Total área:</b>							<b>157.764,38</b>
<b>Total departamento:</b>							<b>497.409,36</b>

<b>E044 QUÍMICA ANALÍTICA</b>							
<b>QUÍMICA ANALÍTICA</b>							
Puesto	Cat.	Ded.	SubG	Niv.	Esp.	Vin.	
11/109 CATEDRATICO DE UNIVERSIDAD	DCA01	A	A1	29	29.D	N	
11/198 CATEDRATICO DE UNIVERSIDAD	DCA01	A	A1	29	29.D	N	
11/269 CATEDRATICO DE UNIVERSIDAD	DCA01	A	A1	29	29.D	N	
11/310 CATEDRATICO DE UNIVERSIDAD	DCA01	A	A1	29	29.D	N	
21/59 PROFESOR TITULAR DE UNIVERSIDAD	DTI01	A	A1	27	27.D	N	
21/140 PROFESOR TITULAR DE UNIVERSIDAD	DTI01	A	A1	27	27.D	N	
21/175 PROFESOR TITULAR DE UNIVERSIDAD	DTI01	A	A1	27	27.D	N	
21/370 PROFESOR TITULAR DE UNIVERSIDAD	DTI01	A	A1	27	27.D	N	
21/605 PROFESOR TITULAR DE UNIVERSIDAD	DTI01	A	A1	27	27.D	N	
91/1637 ASOCIADO T.PARCIAL	DAL12	0E	A1	AP	N	N	
91/1721 ASOCIADO T.PARCIAL	DAL12	0E	A1	AP	N	N	
<b>Total área:</b>							<b>339.751,24</b>
<b>Total departamento:</b>							<b>339.751,24</b>

**E045 QUÍMICA FÍSICA****QUÍMICA FÍSICA**

<b>Puesto</b>		<b>Cat.</b>	<b>Ded.</b>	<b>SubG</b>	<b>Niv.</b>	<b>Esp.</b>	<b>Vin.</b>
11/32	CATEDRATICO DE UNIVERSIDAD	DCA01	A	A1	29	29.D	N
11/55	CATEDRATICO DE UNIVERSIDAD	DCA01	A	A1	29	29.D	N
11/57	CATEDRATICO DE UNIVERSIDAD	DCA01	A	A1	29	29.D	N
11/147	CATEDRATICO DE UNIVERSIDAD	DCA01	A	A1	29	29.D	N
11/214	CATEDRATICO DE UNIVERSIDAD	DCA01	A	A1	29	29.D	N
11/271	CATEDRATICO DE UNIVERSIDAD	DCA01	A	A1	29	29.D	N
11/272	CATEDRATICO DE UNIVERSIDAD	DCA01	A	A1	29	29.D	N
11/390	CATEDRATICO DE UNIVERSIDAD	DCA01	A	A1	29	29.D	N
21/394	PROFESOR TITULAR DE UNIVERSIDAD	DTI01	A	A1	27	27.D	N
21/446	PROFESOR TITULAR DE UNIVERSIDAD	DTI01	A	A1	27	27.D	N
21/510	PROFESOR TITULAR DE UNIVERSIDAD	DTI01	A	A1	27	27.D	N
21/808	PROFESOR TITULAR DE UNIVERSIDAD	DTI01	A	A1	27	27.D	N
21/1076	PROFESOR TITULAR DE UNIVERSIDAD	DTI01	A	A1	27	27.D	N
<b>Total área:</b>							<b>483.999,00</b>
<b>Total departamento:</b>							<b>483.999,00</b>

**E046 QUÍMICA INORGÁNICA****QUÍMICA INORGÁNICA**

<b>Puesto</b>		<b>Cat.</b>	<b>Ded.</b>	<b>SubG</b>	<b>Niv.</b>	<b>Esp.</b>	<b>Vin.</b>
11/140	CATEDRATICO DE UNIVERSIDAD	DCA01	A	A1	29	29.D	N
11/149	CATEDRATICO DE UNIVERSIDAD	DCA01	A	A1	29	29.D	N
11/270	CATEDRATICO DE UNIVERSIDAD	DCA01	A	A1	29	29.D	N
11/308	CATEDRATICO DE UNIVERSIDAD	DCA01	A	A1	29	29.D	N
11/330	CATEDRATICO DE UNIVERSIDAD	DCA01	A	A1	29	29.D	N
11/343	CATEDRATICO DE UNIVERSIDAD	DCA01	A	A1	29	29.D	N
11/396	CATEDRATICO DE UNIVERSIDAD	DCA01	A	A1	29	29.D	N
11/407	CATEDRATICO DE UNIVERSIDAD	DCA01	A	A1	29	29.D	N
31/29	CATEDRATICO DE ESCUELA UNIVERSITARIA	DCA02	A	A1	27	27.D	N
21/169	PROFESOR TITULAR DE UNIVERSIDAD	DTI01	A	A1	27	27.D	N
21/490	PROFESOR TITULAR DE UNIVERSIDAD	DTI01	A	A1	27	27.D	N
21/809	PROFESOR TITULAR DE UNIVERSIDAD	DTI01	A	A1	27	27.D	N
21/888	PROFESOR TITULAR DE UNIVERSIDAD	DTI01	A	A1	27	27.D	N
21/1000	PROFESOR TITULAR DE UNIVERSIDAD	DTI01	A	A1	27	27.D	N
21/1036	PROFESOR TITULAR DE UNIVERSIDAD	DTI01	A	A1	27	27.D	N
21/1064	PROFESOR TITULAR DE UNIVERSIDAD	DTI01	A	A1	27	27.D	N



Puesto	Cat.	Ded.	SubG	Niv.	Esp.	Vin.	
						<b>Total área:</b>	<b>581.463,46</b>
						<b>Total departamento:</b>	<b>581.463,46</b>

**E047 QUÍMICA ORGÁNICA****QUÍMICA ORGÁNICA**

Puesto	Cat.	Ded.	SubG	Niv.	Esp.	Vin.	
11/34 CATEDRATICO DE UNIVERSIDAD	DCA01	A	A1	29	29.D	N	
11/273 CATEDRATICO DE UNIVERSIDAD	DCA01	A	A1	29	29.D	N	
11/316 CATEDRATICO DE UNIVERSIDAD	DCA01	A	A1	29	29.D	N	
11/331 CATEDRATICO DE UNIVERSIDAD	DCA01	A	A1	29	29.D	N	
11/344 CATEDRATICO DE UNIVERSIDAD	DCA01	A	A1	29	29.D	N	
21/75 PROFESOR TITULAR DE UNIVERSIDAD	DTI01	A	A1	27	27.D	N	
21/80 PROFESOR TITULAR DE UNIVERSIDAD	DTI01	A	A1	27	27.D	N	
21/120 PROFESOR TITULAR DE UNIVERSIDAD	DTI01	A	A1	27	27.D	N	
21/121 PROFESOR TITULAR DE UNIVERSIDAD	DTI01	A	A1	27	27.D	N	
21/145 PROFESOR TITULAR DE UNIVERSIDAD	DTI01	A	A1	27	27.D	N	
21/159 PROFESOR TITULAR DE UNIVERSIDAD	DTI01	A	A1	27	27.D	N	
21/187 PROFESOR TITULAR DE UNIVERSIDAD	DTI01	A	A1	27	27.D	N	
21/407 PROFESOR TITULAR DE UNIVERSIDAD	DTI01	A	A1	27	27.D	N	
21/427 PROFESOR TITULAR DE UNIVERSIDAD	DTI01	A	A1	27	27.D	N	
21/539 PROFESOR TITULAR DE UNIVERSIDAD	DTI01	A	A1	27	27.D	N	
21/1037 PROFESOR TITULAR DE UNIVERSIDAD	DTI01	A	A1	27	27.D	N	
21/1123 PROFESOR TITULAR DE UNIVERSIDAD	DTI01	A	A1	27	27.D	N	
93/204 PROFESOR CONTRATADO DOCTOR (DEI)	DCD01	9E	A1	D1	N	N	
						<b>Total área:</b>	<b>604.499,33</b>
						<b>Total departamento:</b>	<b>604.499,33</b>

**E072 RELIGIÓN****HISTORIA DEL PENSAMIENTO Y DE LOS MOVIMIENTOS SOCIALES**

Puesto	Cat.	Ded.	SubG	Niv.	Esp.	Vin.	
91/1243 ASOCIADO T.PARCIAL	DAL12	0E	A1	AP	N	N	
91/1250 ASOCIADO T.PARCIAL	DAL12	0E	A1	AP	N	N	
91/1252 ASOCIADO T.PARCIAL	DAL12	0E	A1	AP	N	N	
						<b>Total área:</b>	



Puesto	Cat.	Ded.	SubG	Niv.	Esp.	Vin.
						24.797,04
<b>Total departamento:</b>						<b>24.797,04</b>

**E0A2 SANIDAD ANIMAL****SANIDAD ANIMAL**

Puesto	Cat.	Ded.	SubG	Niv.	Esp.	Vin.
11/92 CATEDRATICO DE UNIVERSIDAD	DCA01	A	A1	29	29.D	N
11/101 CATEDRATICO DE UNIVERSIDAD	DCA01	A	A1	29	29.D	N
11/276 CATEDRATICO DE UNIVERSIDAD	DCA01	A	A1	29	29.D	N
11/287 CATEDRATICO DE UNIVERSIDAD	DCA01	A	A1	29	29.D	N
11/345 CATEDRATICO DE UNIVERSIDAD	DCA01	A	A1	29	29.D	N
11/379 CATEDRATICO DE UNIVERSIDAD	DCA01	A	A1	29	29.D	N
11/395 CATEDRATICO DE UNIVERSIDAD	DCA01	A	A1	29	29.D	N
21/132 PROFESOR TITULAR DE UNIVERSIDAD	DTI01	A	A1	27	27.D	N
21/234 PROFESOR TITULAR DE UNIVERSIDAD	DTI01	A	A1	27	27.D	N
21/492 PROFESOR TITULAR DE UNIVERSIDAD	DTI01	A	A1	27	27.D	N
21/615 PROFESOR TITULAR DE UNIVERSIDAD	DTI01	A	A1	27	27.D	N
21/810 PROFESOR TITULAR DE UNIVERSIDAD	DTI01	A	A1	27	27.D	N
21/811 PROFESOR TITULAR DE UNIVERSIDAD	DTI01	A	A1	27	27.D	N
21/906 PROFESOR TITULAR DE UNIVERSIDAD	DTI01	A	A1	27	27.D	N
21/907 PROFESOR TITULAR DE UNIVERSIDAD	DTI01	A	A1	27	27.D	N
21/908 PROFESOR TITULAR DE UNIVERSIDAD	DTI01	A	A1	27	27.D	N
21/1077 PROFESOR TITULAR DE UNIVERSIDAD	DTI01	A	A1	27	27.D	N
21/1108 PROFESOR TITULAR DE UNIVERSIDAD	DTI01	A	A1	27	27.D	N
91/48 ASOCIADO T.PARCIAL	DAL12	0D	A1	AP	N	N
<b>Total área:</b>						<b>635.577,27</b>
<b>Total departamento:</b>						<b>635.577,27</b>

**E0C2 SOCIOLOGIA Y TRABAJO SOCIAL****SOCIOLOGÍA**

<b>Puesto</b>	<b>Cat.</b>	<b>Ded.</b>	<b>SubG</b>	<b>Niv.</b>	<b>Esp.</b>	<b>Vin.</b>
11/209 CATEDRATICO DE UNIVERSIDAD	DCA01	A	A1	29	29.D	N
31/21 CATEDRATICO DE ESCUELA UNIVERSITARIA	DCA02	A	A1	27	27.D	N
21/285 PROFESOR TITULAR DE UNIVERSIDAD	DTI01	A	A1	27	27.D	N
21/479 PROFESOR TITULAR DE UNIVERSIDAD	DTI01	A	A1	27	27.D	N
21/538 PROFESOR TITULAR DE UNIVERSIDAD	DTI01	A	A1	27	27.D	N
21/583 PROFESOR TITULAR DE UNIVERSIDAD	DTI01	A	A1	27	27.D	N
21/591 PROFESOR TITULAR DE UNIVERSIDAD	DTI01	A	A1	27	27.D	N
21/619 PROFESOR TITULAR DE UNIVERSIDAD	DTI01	A	A1	27	27.D	N
21/708 PROFESOR TITULAR DE UNIVERSIDAD	DTI01	A	A1	27	27.D	N
21/745 PROFESOR TITULAR DE UNIVERSIDAD	DTI01	A	A1	27	27.D	N
21/813 PROFESOR TITULAR DE UNIVERSIDAD	DTI01	A	A1	27	27.D	N
21/924 PROFESOR TITULAR DE UNIVERSIDAD	DTI01	A	A1	27	27.D	N
93/145 PROFESOR CONTRATADO DOCTOR (DEI)	DCD01	9A	A1	D1	N	N
93/209 PROFESOR CONTRATADO DOCTOR (DEI)	DCD01	9A	A1	D1	N	N
93/224 PROFESOR CONTRATADO DOCTOR (DEI)	DCD01	9A	A1	D1	N	N
93/233 PROFESOR CONTRATADO DOCTOR (DEI)	DCD01	9A	A1	D1	N	N
93/260 PROFESOR CONTRATADO DOCTOR (DEI)	DCD01	9A	A1	D1	N	N
93/280 PROFESOR CONTRATADO DOCTOR (DEI)	DCD01	9A	A1	D1	N	N
93/295 PROFESOR CONTRATADO DOCTOR (DEI)	DCD01	9A	A1	D1	N	N
62/276 AYUDANTE DOCTOR	DYD01	2A	A1	AD	N	N
91/383 ASOCIADO T.PARCIAL	DAL12	0B	A1	AP	N	N
91/386 ASOCIADO T.PARCIAL	DAL12	0D	A1	AP	N	N
91/458 ASOCIADO T.PARCIAL	DAL12	0C	A1	AP	N	N
91/724 ASOCIADO T.PARCIAL	DAL12	0C	A1	AP	N	N
91/725 ASOCIADO T.PARCIAL	DAL12	0D	A1	AP	N	N
91/726 ASOCIADO T.PARCIAL	DAL12	0D	A1	AP	N	N
91/727 ASOCIADO T.PARCIAL	DAL12	0D	A1	AP	N	N
91/865 ASOCIADO T.PARCIAL	DAL12	0C	A1	AP	N	N
91/866 ASOCIADO T.PARCIAL	DAL12	0C	A1	AP	N	N
91/867 ASOCIADO T.PARCIAL	DAL12	0B	A1	AP	N	N
91/868 ASOCIADO T.PARCIAL	DAL12	0B	A1	AP	N	N
91/869 ASOCIADO T.PARCIAL	DAL12	0D	A1	AP	N	N
91/870 ASOCIADO T.PARCIAL	DAL12	0C	A1	AP	N	N
91/872 ASOCIADO T.PARCIAL	DAL12	0B	A1	AP	N	N
91/922 ASOCIADO T.PARCIAL	DAL12	0E	A1	AP	N	N
91/961 ASOCIADO T.PARCIAL	DAL12	0D	A1	AP	N	N



<b>Puesto</b>	<b>Cat.</b>	<b>Ded.</b>	<b>SubG</b>	<b>Niv.</b>	<b>Esp.</b>	<b>Vin.</b>
91/1168 ASOCIADO T.PARCIAL	DAL12	0C	A1	AP	N	N
91/1192 ASOCIADO T.PARCIAL	DAL12	0B	A1	AP	N	N
91/1218 ASOCIADO T.PARCIAL	DAL12	0B	A1	AP	N	N
<b>Total área:</b>						<b>756.296,00</b>
<b>TRABAJO SOCIAL Y SERVICIOS SOCIALES</b>						
<b>Puesto</b>	<b>Cat.</b>	<b>Ded.</b>	<b>SubG</b>	<b>Niv.</b>	<b>Esp.</b>	<b>Vin.</b>
21/618 PROFESOR TITULAR DE UNIVERSIDAD	DTI01	A	A1	27	27.D	N
21/675 PROFESOR TITULAR DE UNIVERSIDAD	DTI01	A	A1	27	27.D	N
21/926 PROFESOR TITULAR DE UNIVERSIDAD	DTI01	A	A1	27	27.D	N
21/1133 PROFESOR TITULAR DE UNIVERSIDAD	DTI01	A	A1	27	27.D	N
93/219 PROFESOR CONTRATADO DOCTOR (DEI)	DCD01	9A	A1	D1	N	N
93/321 PROFESOR CONTRATADO DOCTOR (DEI)	DCD01	9A	A1	D1	N	N
93/323 PROFESOR CONTRATADO DOCTOR (DEI)	DCD01	9A	A1	D1	N	N
62/190 AYUDANTE DOCTOR	DYD01	2A	A1	AD	N	N
62/266 AYUDANTE DOCTOR	DYD01	2A	A1	AD	N	N
61/144 AYUDANTE	DYL01	1A	A1	AY	N	N
61/153 AYUDANTE	DYL01	1A	A1	AY	N	N
91/512 ASOCIADO T.PARCIAL	DAL12	0E	A1	AP	N	N
91/824 ASOCIADO T.PARCIAL	DAL12	0E	A1	AP	N	N
91/861 ASOCIADO T.PARCIAL	DAL12	0C	A1	AP	N	N
91/862 ASOCIADO T.PARCIAL	DAL12	0E	A1	AP	N	N
91/863 ASOCIADO T.PARCIAL	DAL12	0E	A1	AP	N	N
91/864 ASOCIADO T.PARCIAL	DAL12	0E	A1	AP	N	N
91/1039 ASOCIADO T.PARCIAL	DAL12	0E	A1	AP	N	N
91/1051 ASOCIADO T.PARCIAL	DAL12	0C	A1	AP	N	N
91/1052 ASOCIADO T.PARCIAL	DAL12	0E	A1	AP	N	N
91/1090 ASOCIADO T.PARCIAL	DAL12	0E	A1	AP	N	N
91/1091 ASOCIADO T.PARCIAL	DAL12	0E	A1	AP	N	N
91/1205 ASOCIADO T.PARCIAL	DAL12	0E	A1	AP	N	N
91/1285 ASOCIADO T.PARCIAL	DAL12	0E	A1	AP	N	N
91/1286 ASOCIADO T.PARCIAL	DAL12	0E	A1	AP	N	N
91/1295 ASOCIADO T.PARCIAL	DAL12	0E	A1	AP	N	N
91/1332 ASOCIADO T.PARCIAL	DAL12	0E	A1	AP	N	N
91/1361 ASOCIADO T.PARCIAL	DAL12	0E	A1	AP	N	N
91/1362 ASOCIADO T.PARCIAL	DAL12	0E	A1	AP	N	N
91/1363 ASOCIADO T.PARCIAL	DAL12	0C	A1	AP	N	N
91/1442 ASOCIADO T.PARCIAL	DAL12	0C	A1	AP	N	N
91/1749 ASOCIADO T.PARCIAL	DAL12	0E	A1	AP	N	N



Puesto	Cat.	Ded.	SubG	Niv.	Esp.	Vin.
91/1778 ASOCIADO T.PARCIAL	DAL12	0E	A1	AP	N	N
<b>Total área:</b>						<b>498.061,36</b>
<b>Total departamento:</b>						<b>1.254.357,36</b>

**E098 TECNOLOGÍA DE LOS ALIMENTOS, NUTRICIÓN Y BROMATOLOGÍA****NUTRICIÓN Y BROMATOLOGÍA**

Puesto	Cat.	Ded.	SubG	Niv.	Esp.	Vin.
11/188 CATEDRATICO DE UNIVERSIDAD	DCA01	A	A1	29	29.D	N
11/329 CATEDRATICO DE UNIVERSIDAD	DCA01	A	A1	29	29.D	N
11/373 CATEDRATICO DE UNIVERSIDAD	DCA01	A	A1	29	29.D	N
21/705 PROFESOR TITULAR DE UNIVERSIDAD	DTI01	A	A1	27	27.D	N
21/983 PROFESOR TITULAR DE UNIVERSIDAD	DTI01	A	A1	27	27.D	N
93/288 PROFESOR CONTRATADO DOCTOR (DEI)	DCD01	9A	A1	D1	N	N
93/289 PROFESOR CONTRATADO DOCTOR (DEI)	DCD01	9A	A1	D1	N	N
93/300 PROFESOR CONTRATADO DOCTOR (DEI)	DCD01	9A	A1	D1	N	N
93/313 PROFESOR CONTRATADO DOCTOR (DEI)	DCD01	9A	A1	D1	N	N
91/55 ASOCIADO T.PARCIAL	DAL12	0B	A1	AP	N	N
91/192 ASOCIADO T.PARCIAL	DAL12	0E	A1	AP	N	N
91/901 ASOCIADO T.PARCIAL	DAL12	0D	A1	AP	N	N
91/902 ASOCIADO T.PARCIAL	DAL12	0B	A1	AP	N	N
91/1040 ASOCIADO T.PARCIAL	DAL12	0E	A1	AP	N	N
91/1048 ASOCIADO T.PARCIAL	DAL12	0D	A1	AP	N	N
91/1049 ASOCIADO T.PARCIAL	DAL12	0D	A1	AP	N	N
91/1050 ASOCIADO T.PARCIAL	DAL12	0D	A1	AP	N	N
91/1155 ASOCIADO T.PARCIAL	DAL12	0B	A1	AP	N	N
91/1158 ASOCIADO T.PARCIAL	DAL12	0B	A1	AP	N	N
91/1296 ASOCIADO T.PARCIAL	DAL12	0D	A1	AP	N	N
91/1297 ASOCIADO T.PARCIAL	DAL12	0D	A1	AP	N	N
91/1319 ASOCIADO T.PARCIAL	DAL12	0C	A1	AP	N	N
91/1320 ASOCIADO T.PARCIAL	DAL12	0B	A1	AP	N	N
91/1395 ASOCIADO T.PARCIAL	DAL12	0E	A1	AP	N	N
91/1439 ASOCIADO T.PARCIAL	DAL12	0C	A1	AP	N	N
<b>Total área:</b>						<b>410.772,38</b>

**TECNOLOGÍA DE ALIMENTOS**

Puesto	Cat.	Ded.	SubG	Niv.	Esp.	Vin.
11/309 CATEDRATICO DE UNIVERSIDAD	DCA01	A	A1	29	29.D	N
11/380 CATEDRATICO DE UNIVERSIDAD	DCA01	A	A1	29	29.D	N
21/299 PROFESOR TITULAR DE UNIVERSIDAD	DTI01	A	A1	27	27.D	N
21/545 PROFESOR TITULAR DE UNIVERSIDAD	DTI01	A	A1	27	27.D	N
21/653 PROFESOR TITULAR DE UNIVERSIDAD	DTI01	A	A1	27	27.D	N
21/746 PROFESOR TITULAR DE UNIVERSIDAD	DTI01	A	A1	27	27.D	N
93/256 PROFESOR CONTRATADO DOCTOR (DEI)	DCD01	9A	A1	D1	N	N
93/325 PROFESOR CONTRATADO DOCTOR (DEI)	DCD01	9A	A1	D1	N	N
62/267 AYUDANTE DOCTOR	DYD01	2A	A1	AD	N	N
91/1131 ASOCIADO T.PARCIAL	DAL12	0D	A1	AP	N	N
91/1315 ASOCIADO T.PARCIAL	DAL12	0B	A1	AP	N	N
91/1638 ASOCIADO T.PARCIAL	DAL12	0D	A1	AP	N	N
91/1639 ASOCIADO T.PARCIAL	DAL12	0D	A1	AP	N	N
<b>Total área:</b>						<b>327.153,00</b>
<b>Total departamento:</b>						<b>737.925,38</b>

**E050 TEORÍA E HISTORIA DE LA EDUCACIÓN****TEORÍA E HISTORIA DE LA EDUCACIÓN**

Puesto	Cat.	Ded.	SubG	Niv.	Esp.	Vin.
11/275 CATEDRATICO DE UNIVERSIDAD	DCA01	A	A1	29	29.D	N
21/198 PROFESOR TITULAR DE UNIVERSIDAD	DTI01	A	A1	27	27.D	N
21/271 PROFESOR TITULAR DE UNIVERSIDAD	DTI01	A	A1	27	27.D	N
21/372 PROFESOR TITULAR DE UNIVERSIDAD	DTI01	A	A1	27	27.D	N
21/388 PROFESOR TITULAR DE UNIVERSIDAD	DTI01	A	A1	27	27.D	N
21/444 PROFESOR TITULAR DE UNIVERSIDAD	DTI01	A	A1	27	27.D	N
21/445 PROFESOR TITULAR DE UNIVERSIDAD	DTI01	A	A1	27	27.D	N
21/814 PROFESOR TITULAR DE UNIVERSIDAD	DTI01	A	A1	27	27.D	N
21/990 PROFESOR TITULAR DE UNIVERSIDAD	DTI01	A	A1	27	27.D	N
21/1094 PROFESOR TITULAR DE UNIVERSIDAD	DTI01	A	A1	27	27.D	N
21/1111 PROFESOR TITULAR DE UNIVERSIDAD	DTI01	A	A1	27	27.D	N
93/60 PROFESOR CONTRATADO DOCTOR (DEI)	DCD01	9A	A1	D1	N	N
93/126 PROFESOR CONTRATADO DOCTOR (DEI)	DCD01	9A	A1	D1	N	N
93/232 PROFESOR CONTRATADO DOCTOR (DEI)	DCD01	9A	A1	D1	N	N
93/245 PROFESOR CONTRATADO DOCTOR (DEI)	DCD01	9A	A1	D1	N	N
93/259 PROFESOR CONTRATADO DOCTOR (DEI)	DCD01	9A	A1	D1	N	N
93/310 PROFESOR CONTRATADO DOCTOR (DEI)	DCD01	9A	A1	D1	N	N





Puesto	Cat.	Ded.	SubG	Niv.	Esp.	Vin.
93/314 PROFESOR CONTRATADO DOCTOR (DEI)	DCD01	9A	A1	D1	N	N
93/344 PROFESOR CONTRATADO DOCTOR (DEI)	DCD01	9A	A1	D1	N	N
93/364 PROFESOR CONTRATADO DOCTOR (DEI)	DCD01	9A	A1	D1	N	N
91/117 ASOCIADO T.PARCIAL	DAL12	0E	A1	AP	N	N
91/118 ASOCIADO T.PARCIAL	DAL12	0E	A1	AP	N	N
91/196 ASOCIADO T.PARCIAL	DAL12	0B	A1	AP	N	N
91/197 ASOCIADO T.PARCIAL	DAL12	0E	A1	AP	N	N
91/886 ASOCIADO T.PARCIAL	DAL12	0E	A1	AP	N	N
91/916 ASOCIADO T.PARCIAL	DAL12	0E	A1	AP	N	N
91/919 ASOCIADO T.PARCIAL	DAL12	0E	A1	AP	N	N
91/1163 ASOCIADO T.PARCIAL	DAL12	0E	A1	AP	N	N
91/1164 ASOCIADO T.PARCIAL	DAL12	0E	A1	AP	N	N
91/1298 ASOCIADO T.PARCIAL	DAL12	0E	A1	AP	N	N
91/1299 ASOCIADO T.PARCIAL	DAL12	0E	A1	AP	N	N
91/1321 ASOCIADO T.PARCIAL	DAL12	0E	A1	AP	N	N
91/1424 ASOCIADO T.PARCIAL	DAL12	0E	A1	AP	N	N
91/1425 ASOCIADO T.PARCIAL	DAL12	0E	A1	AP	N	N
91/1426 ASOCIADO T.PARCIAL	DAL12	0E	A1	AP	N	N
91/1451 ASOCIADO T.PARCIAL	DAL12	0C	A1	AP	N	N
91/1452 ASOCIADO T.PARCIAL	DAL12	0E	A1	AP	N	N
91/1646 ASOCIADO T.PARCIAL	DAL12	0D	A1	AP	N	N
91/1648 ASOCIADO T.PARCIAL	DAL12	0C	A1	AP	N	N
<b>Total área:</b>						<b>797.672,38</b>
<b>Total departamento:</b>						<b>797.672,38</b>

**E0B6 TRADUCCIÓN E INTERPRETACIÓN****FILOLOGÍA ALEMANA**

Puesto	Cat.	Ded.	SubG	Niv.	Esp.	Vin.
21/588 PROFESOR TITULAR DE UNIVERSIDAD	DTI01	A	A1	27	27.D	N
21/1132 PROFESOR TITULAR DE UNIVERSIDAD	DTI01	A	A1	27	27.D	N
94/6 PROFESOR COLABORADOR (LIC)	DCL02	0A	A1	CL	N	N
91/510 ASOCIADO T.PARCIAL	DAL12	0E	A1	AP	N	N
91/1490 ASOCIADO T.PARCIAL	DAL12	0E	A1	AP	N	N
91/1661 ASOCIADO T.PARCIAL	DAL12	0E	A1	AP	N	N
91/1662 ASOCIADO T.PARCIAL	DAL12	0E	A1	AP	N	N
91/1771 ASOCIADO T.PARCIAL	DAL12	0E	A1	AP	N	N
91/1772 ASOCIADO T.PARCIAL	DAL12	0C	A1	AP	N	N



Puesto		Cat.	Ded.	SubG	Niv.	Esp.	Vin.	
		<b>Total área:</b>					<b>140.147,66</b>	
<b>TRADUCCIÓN E INTERPRETACIÓN</b>								
Puesto		Cat.	Ded.	SubG	Niv.	Esp.	Vin.	
11/307	CATEDRATICO DE UNIVERSIDAD	DCA01	A	A1	29	29.D	N	
21/629	PROFESOR TITULAR DE UNIVERSIDAD	DTI01	A	A1	27	27.D	N	
21/662	PROFESOR TITULAR DE UNIVERSIDAD	DTI01	A	A1	27	27.D	N	
21/920	PROFESOR TITULAR DE UNIVERSIDAD	DTI01	A	A1	27	27.D	N	
21/922	PROFESOR TITULAR DE UNIVERSIDAD	DTI01	A	A1	27	27.D	N	
21/951	PROFESOR TITULAR DE UNIVERSIDAD	DTI01	A	A1	27	27.D	N	
21/1055	PROFESOR TITULAR DE UNIVERSIDAD	DTI01	A	A1	27	27.D	N	
93/148	PROFESOR CONTRATADO DOCTOR (DEI)	DCD01	9A	A1	D1	N	N	
93/214	PROFESOR CONTRATADO DOCTOR (DEI)	DCD01	9A	A1	D1	N	N	
93/346	PROFESOR CONTRATADO DOCTOR (DEI)	DCD01	9A	A1	D1	N	N	
62/215	AYUDANTE DOCTOR	DYD01	2A	A1	AD	N	N	
62/235	AYUDANTE DOCTOR	DYD01	2A	A1	AD	N	N	
91/162	ASOCIADO T.PARCIAL	DAL12	0E	A1	AP	N	N	
91/404	ASOCIADO T.PARCIAL	DAL12	0E	A1	AP	N	N	
91/405	ASOCIADO T.PARCIAL	DAL12	0E	A1	AP	N	N	
91/406	ASOCIADO T.PARCIAL	DAL12	0E	A1	AP	N	N	
91/499	ASOCIADO T.PARCIAL	DAL12	0E	A1	AP	N	N	
91/501	ASOCIADO T.PARCIAL	DAL12	0E	A1	AP	N	N	
91/502	ASOCIADO T.PARCIAL	DAL12	0E	A1	AP	N	N	
91/503	ASOCIADO T.PARCIAL	DAL12	0E	A1	AP	N	N	
91/505	ASOCIADO T.PARCIAL	DAL12	0E	A1	AP	N	N	
91/1536	ASOCIADO T.PARCIAL	DAL12	0C	A1	AP	N	N	
91/1673	ASOCIADO T.PARCIAL	DAL12	0E	A1	AP	N	N	
91/1857	ASOCIADO T.PARCIAL	DAL12	0E	A1	AP	N	N	
91/1858	ASOCIADO T.PARCIAL	DAL12	0E	A1	AP	N	N	
		<b>Total área:</b>					<b>481.943,94</b>	
		<b>Total departamento:</b>					<b>622.091,60</b>	

**E0A0 ZOOLOGÍA Y ANTROPOLOGÍA FÍSICA****ANTROPOLOGÍA FÍSICA**

Puesto	Cat.	Ded.	SubG	Niv.	Esp.	Vin.
93/265 PROFESOR CONTRATADO DOCTOR (DEI)	DCD01	9A	A1	D1	N	N
<b>Total área:</b>						<b>31.838,33</b>

**BIOLOGÍA ANIMAL**

Puesto	Cat.	Ded.	SubG	Niv.	Esp.	Vin.
11/72 CATEDRATICO DE UNIVERSIDAD	DCA01	A	A1	29	29.D	N
11/295 CATEDRATICO DE UNIVERSIDAD	DCA01	A	A1	29	29.D	N
21/179 PROFESOR TITULAR DE UNIVERSIDAD	DTI01	A	A1	27	27.D	N
21/1050 PROFESOR TITULAR DE UNIVERSIDAD	DTI01	A	A1	27	27.D	N
<b>Total área:</b>						<b>145.365,87</b>

**ZOOLOGÍA**

Puesto	Cat.	Ded.	SubG	Niv.	Esp.	Vin.
11/136 CATEDRATICO DE UNIVERSIDAD	DCA01	A	A1	29	29.D	N
21/137 PROFESOR TITULAR DE UNIVERSIDAD	DTI01	A	A1	27	27.D	N
21/244 PROFESOR TITULAR DE UNIVERSIDAD	DTI01	A	A1	27	27.D	N
21/308 PROFESOR TITULAR DE UNIVERSIDAD	DTI01	A	A1	27	27.D	N
21/584 PROFESOR TITULAR DE UNIVERSIDAD	DTI01	A	A1	27	27.D	N
21/658 PROFESOR TITULAR DE UNIVERSIDAD	DTI01	A	A1	27	27.D	N
21/747 PROFESOR TITULAR DE UNIVERSIDAD	DTI01	A	A1	27	27.D	N
21/816 PROFESOR TITULAR DE UNIVERSIDAD	DTI01	A	A1	27	27.D	N
21/817 PROFESOR TITULAR DE UNIVERSIDAD	DTI01	A	A1	27	27.D	N
21/1125 PROFESOR TITULAR DE UNIVERSIDAD	DTI01	A	A1	27	27.D	N
93/203 PROFESOR CONTRATADO DOCTOR (DEI)	DCD01	9A	A1	D1	N	N
<b>Total área:</b>						<b>364.426,50</b>
<b>Total departamento:</b>						<b>541.630,70</b>

**Total: 56.046.198,32**



# **Relación Puestos de Trabajo**

## **Personal de Administración y Servicios**

UNIVERSIDAD DE  
MURCIA**Presupuesto. RPT PAS.****CONSEJO SOCIAL****E299 CONSEJO SOCIAL**

Puesto		Grupo G2	Nivel	Espec.	Horar.
13	SECRETARIO/A PRESID. CONSEJO SOCIAL	C1	20	C	2F
1199	SECRETARIO/A DEL SECRET. DEL CONSEJO SOCIAL	C1 C2	20	C	2F

**Total departamento: 52.723,78****Total servicio: 52.723,78****DEFENSOR UNIVERSITARIO****E290 DEFENSOR DEL UNIVERSITARIO**

Puesto		Grupo G2	Nivel	Espec.	Horar.
1255	SECRETAR. DEL DEFENSOR UNIVERSITARIO (ESPINARDO)	C1	19	A	1A

**Total departamento: 25.414,65****Total servicio: 25.414,65****IGUALDAD DE HOMBRES Y MUJERES****E338 UNIDAD ADMINISTRATIVA DE LA UNIDAD PARA LA IGUALDAD DE MUJ. y HOMBRES**

Puesto		Grupo G2	Nivel	Espec.	Horar.
1381	RESPONSABLE UNIDAD PARA LA IGUALDAD	A1	26	A	2F

**Total departamento: 46.278,16****Total servicio: 46.278,16****RECTORADO****E320 GABINETE DE PRENSA**

Puesto		Grupo G2	Nivel	Espec.	Horar.
0837	P.BASE SINGULAR CC.DE LA INFORMACIÓN	A1	25	G	3C

**Total departamento: 46.682,52****Total servicio: 46.682,52****INFORMACION UNIVERSITARIA****E553 S. DE INFORMACIÓN UNIVERSITARIO (SIU)**

Puesto		Grupo G2	Nivel	Espec.	Horar.
575	J. DE SECCION DEL SIU	A1 A2	25	A	2F

**Total departamento: 40.139,86****E580 S. DE INFORMACION UNIVERSITARIO (CAMPUS DE LA MERCED)**

Puesto		Grupo G2	Nivel	Espec.	Horar.
576	P.BASE INFORMACION UNIVERSITARIA	A2	20	C	1A
577	P.BASE INFORMACION UNIVERSITARIA	A2	20	C	1A
578	P.BASE INFORMACION UNIVERSITARIA	A2	20	C	1A



Puesto		Grupo G2	Nivel	Espec	Horar.
579	P.BASE INFORMACION UNIVERSITARIA	A2	20	C	1A
580	P.BASE INFORMACION UNIVERSITARIA	A2	20	C	1A
581	P.BASE INFORMACION UNIVERSITARIA	A2	20	C	1A
583	ADMINISTRATIVO	C1	18	D	1E
126	JEF.NEG. DE INFORMACION UNIVERSITARIA	C1	20	A	1A
1141	ADMINISTRATIVO	C1	18	D	1E
<b>Total departamento:</b>					<b>253.298,49</b>

**E581 S. DE INFORMACION UNIVERSITARIO (CAMPUS DE ESPINARDO)**

Puesto		Grupo G2	Nivel	Espec	Horar.
584	ADMINISTRATIVO (C.ESPINARDO)	C1	18	D	1E
1142	ADMINISTRATIVO (C.ESPINARDO)	C1 C2	18	D	1E
<b>Total departamento:</b>					<b>49.566,05</b>
<b>Total servicio:</b>					<b>343.004,40</b>

**SECRETARIA GENERAL****E30A SERVICIO DE APOYO AL CONSEJO DE DIRECCIÓN**

Puesto		Grupo G2	Nivel	Espec	Horar.
1254	JEFE DE SERVICIO DE APOYO AL CONSEJO DE DIRECCION	A1 A2	26	A	2F
386	J. NGDO. DE APOYO AL CONSEJO DE DIRECCIÓN	C1	20	A	2F
<b>Total departamento:</b>					<b>73.527,88</b>

**E300 SECCIÓN DE RECTORADO**

Puesto		Grupo G2	Nivel	Espec	Horar.
1	J. DE SECCIÓN SECRETARÍA DEL RECTOR	C1	22	A	2F
2	SECRETAR. DEL RECTOR	C1	20	C	2F
533	SECRETAR. DEL RECTOR	C1	20	C	2F
14	SECRETAR. DEL SECRETARIO GENERAL	C1	20	C	2F
16	SECRETAR. DEL GERENTE	C1	20	C	2F
6	SECRETAR. DE VICERRECTOR/A	C1	20	C	2F
3	SECRETAR. DE VICERRECTOR/A	C1	20	C	2F
532	SECRETAR. DE VICERRECTOR/A	C1	20	C	2F
5	SECRETAR. DE VICERRECTOR/A	C1	20	C	2F
4	SECRETAR. DE VICERRECTOR/A	C1	20	C	2F
8	SECRETAR. DE VICERRECTOR/A	C1	20	C	2F
10	SECRETAR. DE VICERRECTOR/A	C1	20	C	2F
385	SECRETAR. DE VICERRECTOR/A	C1	20	C	2F
1229	SECRETAR. DE VICERRECTOR/A	C1	20	C	2F
1230	SECRETAR. DE VICERRECTOR/A	C1	20	C	2F
1223	P. SINGULAR N18 PRUEBAS ACCESO (ESPINARDO)	C1	18	I	1A



Puesto		Grupo G2	Nivel	Espec	Horar.
515	ADMINISTRATIVO	C1 C2	18	D	1A
0836	J.NEG. N.20 CONDUCCION	C1	20	F	3C
0835	P.ESPECIALISTA CONDUCCIÓN	C1	18	J	3C
1270	P. ESPECIALISTA CONDUCCIÓN	C1	18	J	3C
1377	SECRETAR. DE VICERRECTOR/A	C1	20	C	2F
1389	SECRETAR. VICERRECTOR/A	C1	20	C	2F
<b>Total departamento:</b>					<b>593.469,24</b>

**E325 SERV. GEN. RECTORADO**

Puesto		Grupo G2	Nivel	Espec	Horar.
11	JEFE DE EQUIPO N17 EDIFICIO	C2	17	C	2F
0945	P.BASE MOZO (APOYO RECTORADO)	C2	15	G	UT
0840	P. APOYO AUXILIAR DE SERVICIOS	C2	15	C	2A
0842	P.BASE AUXILIAR DE SERVICIOS	C2	15	G	1A
0843	P.BASE AUXILIAR DE SERVICIOS	C2	15	G	1A
0845 (L39)	P.BASE AUXILIAR DE SERVICIOS	C2	15	G	2A
0846	P.BASE AUXILIAR DE SERVICIOS	C2	15	G	1A
0847	P.BASE AUXILIAR DE SERVICIOS	C2	15	G	1A
0848	P. APOYO AUXILIAR DE SERVICIOS	C2	15	C	2A
0849	P. APOYO AUXILIAR DE SERVICIOS	C2	15	C	1A
343L4	AUX. DE SERVICIOS	C2	15	L	1A
452L4	AUX. DE SERVICIOS	C2	15	L	2A
341L4	AUX. DE SERVICIOS	C2	15	L	1A
<b>Total departamento:</b>					<b>294.314,91</b>

**E33A SECCIÓN DE PROTOCOLO Y COMUNICACIÓN**

Puesto		Grupo G2	Nivel	Espec	Horar.
1215	PUESTO N18 PROTOCOLO	C1	18	I	2F
1195	ADMINISTRATIVO	C1	18	D	2F
1371	JEFE DE SECCION DE PROTOCOLO Y COMUNICACIÓN	A2	25	A	2F
<b>Total departamento:</b>					<b>88.364,88</b>

**E33B SECCIÓN DE REGISTRO E INFORMACIÓN**

Puesto		Grupo G2	Nivel	Espec	Horar.
25	J. DE SECCION DE REGISTRO E INFORMACIÓN (Campus La Merced)	A2	25	A	2F
26	JEF. NEGOCIADO REGISTRO GENERAL (Campus La Merced)	C1	20	A	1F
28	JEF. NEGOCIADO REGISTRO AUXILIAR	C1	20	A	1F
535	ADMINISTRATIVO	C1 C2	18	D	1F
1316	ADMINISTRATIVO (Campus La Merced)	C1	18	D	1F
<b>Total departamento:</b>					<b>142.416,85</b>

**E496 SECCIÓN DE RELACIONES INSTITUCIONALES**

Puesto		Grupo G2	Nivel	Espec	Horar.
1206	J. DE SECCION DE RELACIONES INSTITUCIONALES	A2	25	A	1A
544	P.BASE RELACIONES INSTITUCIONALES	A2	20	C	1A
545	P.BASE RELACIONES INSTITUCIONALES	A2	20	C	1A
<b>Total departamento:</b>					<b>97.178,93</b>

**E560 S. DE INFORMACION INTERNA**

Puesto		Grupo G2	Nivel	Espec	Horar.
0924	P.BASE GRUPO A INFORMACION INTERNA	A1	22	0	1A
0925	P.BASE SINGULAR N24 INFORMACION INTERNA	A1	24	D	3C
<b>Total departamento:</b>					<b>71.644,68</b>

**Total servicio: 1.360.917,37****ASESORIA JURIDICA****E420 ÁREA DE RÉGIMEN JURÍDICO-ADMINISTRATIVO**

Puesto		Grupo G2	Nivel	Espec	Horar.
21	LETRADO-JEFE DE LA ASESORÍA JURÍDICA	A1	28	A	2F
<b>Total departamento:</b>					<b>53.903,01</b>

**E425 SERVICIO JURIDICO**

Puesto		Grupo G2	Nivel	Espec	Horar.
22	LETRADO DE LA ASESORÍA JURIDICA	A1	26	A	2F
1226	LETRADO ASESORÍA JURÍDICA	A1	26	A	2F
1378	ASESOR TÉCNICO	A2	26	A	2F
1376	JEF. NEG. ASESORÍA JURÍDICA	C1	20	A	2F
<b>Total departamento:</b>					<b>164.295,69</b>

**Total servicio: 218.198,70****GERENCIA****E400 GERENCIA**

Puesto		Grupo G2	Nivel	Espec	Horar.
15	GERENTE	A1	30	A	2F
<b>Total departamento:</b>					<b>63.260,85</b>

**Total servicio: 63.260,85****CONTROL INTERNO****E410 ÁREA DE CONTROL INTERNO**

Puesto		Grupo G2	Nivel	Espec	Horar.
17	JEFE DE AREA DE CONTROL INTERNO	A1	28	A	2F
<b>Total departamento:</b>					<b>53.903,01</b>



**E411 SERVICIO DE FISCALIZACIÓN**

Puesto		Grupo G2	Nivel	Espec	Horar.
1214	JEFE DE SERVICIO DE FISCALIZACIÓN	A1	26	A	2F
422	JEF.NEG. DE CONTROL Y FISC. 1º	C1	20	A	2F
19	JEF.NEG. DE CONTROL Y FISC.2º	C1	20	A	2F
20	ADMINISTRATIVO	C1	18	D	1A
<b>Total departamento:</b>					<b>125.560,62</b>

**E412 SERVICIO DE CONTROL FINANCIERO**

Puesto		Grupo G2	Nivel	Espec	Horar.
1225	JEF. DE SERVICIO DE CONTROL FINANCIERO	A1	26	A	2F
<b>Total departamento:</b>					<b>46.278,16</b>

**Total servicio: 225.741,80****INSPECCION DE SERVICIOS****E40A ÁREA DE INSPECCIÓN DE SERVICIOS**

Puesto		Grupo G2	Nivel	Espec	Horar.
1326	JEFE AREA DE INSPECCION DE SERVICIOS	A1	28	A	2F
<b>Total departamento:</b>					<b>53.903,01</b>

**E405 SERVICIO DE INSPECCION DE SERVICIOS**

Puesto		Grupo G2	Nivel	Espec	Horar.
419	JEFE DE LA INSPECCION DE SERVICIOS	A1 A2	26	A	2F
<b>Total departamento:</b>					<b>46.278,16</b>

**Total servicio: 100.181,17****INFORMATICA****E850 ÁREA DE TECNOLOGIAS DE LA INFORMACION Y COMUNICACIONES APLICADAS**

Puesto		Grupo G2	Nivel	Espec	Horar.
1143	JEFE DE AREA ATICA Y DIRECTOR DE PROGRAMAS	A1	28	B	2F
1144	DEFENSA USUARIOS	A2	22	E	2A
138	ADMINISTRATIVO	C1 C2	18	D	1A
451	ADMINISTRATIVO	C1 C2	18	D	1A
140	JEFE DE EQUIPO N17 EDIFICIO	C2	17	A	1A
377	ANALISTA	A1	24	D	1A
1196	P.BASE AUXILIAR DE SERVICIOS	C2	15	A	2A
<b>Total departamento:</b>					<b>223.780,47</b>

**E860 SERVICIO DE DESARROLLO, APLICACIONES Y METODOLOGIA**

Puesto		Grupo G2	Nivel	Espec	Horar.
1145	JEFE DE SERVICIO DE DESARROLLO, APLICACIONES Y METODOLOGÍA	A1 A2	26	A	2F



Puesto		Grupo G2	Nivel	Espec	Horar.
1333	COORD. PROYECTOS DESARROLLO ATICA	A1 A2	26	D	2F
1302	COORD. PROYECTOS GESTION ECONOMICA, PRESUPUESTARIA Y CONTRA	A1 A2	26	D	2F
<b>Total departamento:</b>					<b>136.466,72</b>

**E861 SECCIÓN DE PROYECTOS Y APLICACIONES**

Puesto		Grupo G2	Nivel	Espec	Horar.
1148	PROGRAMADOR	A2	22	E	1A
1150	PROGRAMADOR	A2	22	E	1A
1151	PROGRAMADOR	A2	22	E	1A
1152	PROGRAMADOR	A2	22	E	1A
1153	DIPLOMADO PROGRAMADOR	A2	20	C	1A
1155	PROGRAMADOR	A2	22	E	1A
1157	PROGRAMADOR	A2	22	E	1A
1158	PROGRAMADOR	A2	22	E	1A
1162	PROGRAMADOR	A2	22	E	1A
1154	PROGRAMADOR	A2	22	E	1A
1156	PROGRAMADOR	A2	22	E	1A
<b>Total departamento:</b>					<b>354.840,53</b>

**E862 SECCIÓN DE METODOLOGÍAS, NORMALIZACIÓN Y CALIDAD DEL SOFTWARE**

Puesto		Grupo G2	Nivel	Espec	Horar.
1149	DIPLOMADO PROGRAMADOR	A2	22	E	1A
1160	J. DE SECCION DE METODOLOG., NORMALIZACION Y CALIDAD DEL SW.	A1 A2	25	A	1A
1161	PROGRAMADOR	A2	22	E	1A
1163	OPERADOR	C1	22	E	1A
<b>Total departamento:</b>					<b>134.715,99</b>

**E87A SERVICIO DE INFRAESTRUCTURAS TICS**

Puesto		Grupo G2	Nivel	Espec	Horar.
0919	P. BASE GRUPO A RECURSOS AUDIOVISUALES	A1	22	0	1A
1164	JEFE DE SERVICIO DE INFRAESTRUCTURAS TICS	A1 A2	26	A	2F
<b>Total departamento:</b>					<b>79.738,64</b>

**E871 SECCIÓN DE REDES**

Puesto		Grupo G2	Nivel	Espec	Horar.
1167	PROGRAMADOR REDES Y SERVICIOS TELEMATICOS	A1 A2	22	E	1A
1165	J. DE SECCION DE REDES	A1 A2	25	A	1A
1170	P. CONFIGURACION Y ADM. DE RED	A2	22	E	1A
1372	J. SECCIÓN N22 VOZ Y DATOS	C1	22	I	2F
<b>Total departamento:</b>					<b>140.405,97</b>

**E872 SECCION DE TELEMÁTICA**

Puesto		Grupo G2	Nivel	Espec	Horar.
1168	J. DE SECCION DE TELEMATICA	A1 A2	25	A	1A
1169	PROGRAMADOR REDES Y SERVICIOS TELEMATICOS	A1 A2	22	E	1A
1177	D.P. REDES Y SERVICIOS TELEMATICOS	A2	22	E	1A
<b>Total departamento:</b>					<b>107.013,72</b>

**E881 SECCIÓN DE SEGURIDAD Y SISTEMAS**

Puesto		Grupo G2	Nivel	Espec	Horar.
1166	D. P. SEGURIDAD Y SISTEMAS	A2	22	E	1A
382	J. DE SECCION DE SEGURIDAD Y SISTEMAS	A1 A2	25	A	1A
1173	P.SEGURIDAD Y SISTEMAS	A1 A2	22	E	1A
1174	PROGRAMADOR SEGURIDAD Y SISTEMAS	A1 A2	22	E	1A
1147	PROGRAMADOR	A2	22	E	1A
1171	RESPONSABLE SEGURIDAD Y CERTIFICACION	A1 A2	24	A	1A
1172	RESPONSABLE SISTEMAS Y DBS.	A2	24	A	1A
1175	P. SEGURIDAD Y SISTEMAS	A2	22	E	1A
<b>Total departamento:</b>					<b>282.489,76</b>

**E891 SECCIÓN DE SOPORTE A USUARIOS**

Puesto		Grupo G2	Nivel	Espec	Horar.
540	OPERADOR DE CAMPUS	C1	18	D	1A
541	OPERADOR DE CAMPUS	C1	18	D	1A
542	OPERADOR DE CAMPUS	C1	18	D	1A
376	J. DE SECCION DE SOPORTE A USUARIOS	A1 A2	25	A	1A
1176	DIPLOMADO PROGRAMADOR	A2	20	C	1A
1178	RESPONSABLE DE SOPORTE	A2	24	A	1A
1179	P. AULAS INFORMATICAS	A2	22	E	1A
1180	P.RED OFIMATICA	A2	22	E	1A
1181	P.RED OFIMATICA	A2	22	E	1A
1182	O. CENTRO RESPUESTA	C1	22	E	1A
1245	DIPLOMADO PROGRAMADOR	A2	22	E	1A
<b>Total departamento:</b>					<b>340.699,70</b>

**Total servicio: 1.800.151,50****CONTRATACION, PATRIMONIO Y SERVICIOS****E439 AREA DE CONTRATACION PATRIMONIO Y SERVICIOS**

Puesto		Grupo G2	Nivel	Espec	Horar.
488	JEFE DE AREA DE CONTRATACION,PATRIMONIO Y SERVICIOS	A1	28	A	2F
1337	ADJUNTO AL JEFE DE AREA DE CONTRATACION, PATRIMONIO Y SERVIC	A1 A2	26	A	2F



Puesto	Grupo G2	Nivel	Espec	Horar.
<b>Total departamento:</b>				<b>100.181,17</b>

<b>E45A SERVICIO DE PATRIMONIO</b>				
Puesto	Grupo G2	Nivel	Espec	Horar.
1338 JEFE DE SERVICIO DE PATRIMONIO	A1 A2	26	A	2F
<b>Total departamento:</b>				<b>46.278,16</b>

<b>E45B SERVICIO DE CONTRATACIÓN Y SERVICIOS</b>				
Puesto	Grupo G2	Nivel	Espec	Horar.
63 JEFE DE SERVICIO DE CONTRATACIÓN Y SERVICIOS	A1 A2	26	A	2F
<b>Total departamento:</b>				<b>46.278,16</b>

<b>E45C SEC. DE CONTRATACIÓN DE SERVICIOS</b>				
Puesto	Grupo G2	Nivel	Espec	Horar.
1361 J. SECCION CONTRATACIÓN DE SERVICIOS	A2	25	A	2F
1192 ADMINISTRATIVO	C1	18	D	1A
<b>Total departamento:</b>				<b>63.134,38</b>

<b>E45D SEC. DE CONTRATACIÓN DE OBRAS</b>				
Puesto	Grupo G2	Nivel	Espec	Horar.
64 J. DE SECCION DE CONTRATOS DE OBRAS	A1 A2	25	A	2F
65 JEF.NEG. DE CONTRATACION DE OBRAS	A2 C1	20	A	2F
69 ADMINISTRATIVO	C1	18	D	1A
<b>Total departamento:</b>				<b>95.224,51</b>

<b>E452 SECCION DE SUMINISTROS</b>				
Puesto	Grupo G2	Nivel	Espec	Horar.
70 J. DE SECCIÓN DE SUMINISTROS	A2	25	A	2F
71 JEF.NEG. DE SUMINISTROS	C1	20	A	1A
73 ADMINISTRATIVO	C1	18	D	1A
<b>Total departamento:</b>				<b>90.384,10</b>

<b>E453 SECCIÓN DE PATRIMONIO</b>				
Puesto	Grupo G2	Nivel	Espec	Horar.
72 JEF.NEG. DE INVENTARIO	A2 C1	20	A	2F
68 ADMINISTRATIVO	C1	18	D	1A
1004 P.ESPECIALISTA ELEMENTOS EDIFICACION	C1	18	D	1A
1339 J. SECCION N22 DE PATRIMONIO	A2 C1	22	A	2F
680L3 TEC.ESP.FLUIDOS	C1	18	X	1A
<b>Total departamento:</b>				<b>138.231,51</b>

<b>E623 SERV. GEN. DE CORREOS</b>				
Puesto	Grupo G2	Nivel	Espec	Horar.
0958 J.NEG. N.20 CORREOS	C1	20	A	2F



Puesto		Grupo G2	Nivel	Espec	Horar.
0956	P. ESPECIALISTA CORREOS	C1 C2	18	D	1A
0955	P. ESPECIALISTA CORREOS	C1	18	D	1A
0957	P. ESPECIALISTA CORREOS	C1	18	D	1A
1227	AUXILIAR TECNICO DE CORREOS	C2	15	A	1A
<b>Total departamento:</b>					<b>122.854,58</b>

**E624 SERV. GEN. DE TELEFONIA**

Puesto		Grupo G2	Nivel	Espec	Horar.
1124	P. ESPECIALISTA TELEFONIA	C1	18	D	1A
1125	P.SINGULAR TELEFONIA	C2	16	B	1A
1127	P. ESPECIALISTA TELEFONIA	C1	18	D	2A
0959	J. NEG. N.20 TELEFONÍA	C1	20	A	4C
<b>Total departamento:</b>					<b>99.220,42</b>

**E625 SERV. GEN. DE CONTROL DE ACCESOS**

Puesto		Grupo G2	Nivel	Espec	Horar.
0972	JEFE DE EQUIPO N17 CONTROL	C2	17	B	UT
0973	P. BASE CONTROL	C2	15	C	UT
0974	P. BASE CONTROL	C2	15	C	UT
0975	P. BASE CONTROL	C2	15	C	UT
0978	P. BASE CONTROL	C2	15	C	UT
0981	P. BASE CONTROL	C2	15	C	UT
0982	P. BASE CONTROL	C2	15	C	UT
331L5	VIGILANTES	E	10	X	TU
1388	P. BASE CONTROL	C2	15	C	2A
1385	P. BASE CONTROL	C2	15	C	1A
1384	P. BASE CONTROL	C2	15	C	1A
1383	JEFE DE EQUIPO N17 CONTROL	C2	17	B	1A
1387	P. BASE CONTROL	C2	15	C	2A
<b>Total departamento:</b>					<b>308.822,96</b>

**E628 COLEGIO MAYOR AZARBE**

Puesto		Grupo G2	Nivel	Espec	Horar.
0994	P. ESPECIALISTA: GOBERNANTA	C1 C2	18	D	1A
0991	P.BASE AUXILIAR DE SERVICIOS	C2	15	A	2A
335L4	AUX. DE SERVICIOS	C2	15	M	2A
<b>Total departamento:</b>					<b>67.294,59</b>

**E630 UNIDAD DE ALMACEN**

Puesto		Grupo G2	Nivel	Espec	Horar.
0995	J.NEG. N.20 ALMACEN	C1	20	A	1A



Puesto	Grupo G2	Nivel	Espec	Horar.
<b>Total departamento:</b>				<b>27.249,72</b>
<b>Total servicio:</b>				<b>1.205.154,27</b>

**UNIDAD TÉCNICA****E65A ÁREA DE UNIDAD TÉCNICA**

Puesto	Grupo G2	Nivel	Espec	Horar.
1341 JEFE DE AREA UNIDAD TECNICA	A1	28	A	2F
<b>Total departamento:</b>				<b>53.903,01</b>

**E65B SECCIÓN DE ADMINISTRACIÓN DE UNIDAD TÉCNICA**

Puesto	Grupo G2	Nivel	Espec	Horar.
516 P.BASE	C1 C2	18	D	1A
76 ADMINISTRATIVO	C1	18	D	1A
1342 JEFE DE SECCION ADMINISTRATIVA N22	A2 C1	22	A	2F
1191 P.BASE	C1 C2	18	D	1A
<b>Total departamento:</b>				<b>107.631,72</b>

**E65C SECCIÓN DE PROCESOS**

Puesto	Grupo G2	Nivel	Espec	Horar.
1343 JEFE DE SECCION DE PROCESOS N22	A2 C1	22	I	2F
1351 P. BASE PROCESOS	C1	18	D	1A
1222 P. APOYO ELEMENTOS EDIFICACIÓN	C2	15	A	1A
<b>Total departamento:</b>				<b>81.725,57</b>

**E65D SERVICIO DE INFRAESTRUCTURAS Y DESARROLLO**

Puesto	Grupo G2	Nivel	Espec	Horar.
1344 JEFE DE SERVICIO DE INFRAESTRUCTURAS Y DESARROLLOS	A1 A2	26	A	2F
<b>Total departamento:</b>				<b>46.278,16</b>

**E65E SERVICIO DE ADAPTACIÓN DE ESPACIOS**

Puesto	Grupo G2	Nivel	Espec	Horar.
1345 JEFE DE SERVICIO DE ADAPTACION DE ESPACIOS	A1 A2	26	A	2F
<b>Total departamento:</b>				<b>46.278,16</b>

**E65F UNIDAD DE PROYECTOS**

Puesto	Grupo G2	Nivel	Espec	Horar.
1346 P. SINGULAR DE PROYECTOS	A1	26	A	2F
<b>Total departamento:</b>				<b>46.278,16</b>

**E65G SECCIÓN DE LOGÍSTICA**

Puesto	Grupo G2	Nivel	Espec	Horar.
0987 P.BASE LIMPIEZA (A ext.),	C2	15	A	1A
0996 P.BASE MOZO	C2	15	A	1A



Puesto		Grupo	G2	Nivel	Espec	Horar.
298L5	PERSONAL DE LIMPIEZA	E		10	M	1A
264L4	PERSONAL DE LIMPIEZA	C2		15	M	1A
1347	J. SECCION N22 LOGISTICA	A2	C1	22	I	2F
<b>Total departamento:</b>						<b>121.819,73</b>

**E65H SECCIÓN DE ELECTRICIDAD-ELECTRÓNICA**

Puesto		Grupo	G2	Nivel	Espec	Horar.
1010	P.SINGULAR N18 CABLES	C1		18	H	1A
1348	J. SECCION N22 ELECTRICIDAD-ELECTRONICA	A2	C1	22	I	2F
<b>Total departamento:</b>						<b>64.149,67</b>

**E65I SECCIÓN DE SEGUIMIENTO DE OBRAS**

Puesto		Grupo	G2	Nivel	Espec	Horar.
1001	J.NEG. N.20 ELEMENTOS CONSTRUCCION	C1		20	A	1A
1349	J. SECCION N22 SEGUIMIENTO OBRAS	A2	C1	22	I	2F
<b>Total departamento:</b>						<b>62.936,48</b>

**E65J SECCIÓN DE VÍA PÚBLICA**

Puesto		Grupo	G2	Nivel	Espec	Horar.
1018	P. SINGULAR N18 FLUIDOS	C1		18	H	1A
1350	J. SECCION N22 VIA PUBLICA	A2	C1	22	A	2F
<b>Total departamento:</b>						<b>61.745,54</b>

**E65L SECCIÓN DE CAMPUS PERIFÉRICOS**

Puesto		Grupo	G2	Nivel	Espec	Horar.
1011	J. NEGOCIADO CAMPUS SAN JAVIER	C1		20	F	2F
1013	P.ESPECIALISTA CABLES	C1		18	J	1A
1025	P.SINGULAR N18 FLUIDOS	C1		18	H	2F
<b>Total departamento:</b>						<b>86.930,07</b>

**E65M SECCIÓN DE FLUIDOS**

Puesto		Grupo	G2	Nivel	Espec	Horar.
1017	P.ESPECIALISTA FLUIDOS	C1		18	J	1A
<b>Total departamento:</b>						<b>27.925,42</b>

**E65N SECCIÓN TÉRMICA**

Puesto		Grupo	G2	Nivel	Espec	Horar.
1026	P.ESPECIALISTA FLUIDOS	C1		18	J	2F
1360	J. SECCION TÉRMICA	A2	C1	22	I	2F
<b>Total departamento:</b>						<b>64.369,56</b>

**E65Ñ SECCIÓN DE ELEMENTOS DE EDIFICACIÓN**

Puesto		Grupo	G2	Nivel	Espec	Horar.
--------	--	-------	----	-------	-------	--------



Puesto		Grupo G2	Nivel	Espec	Horar.
1003	P.SINGULAR N18 ELEMENTOS EDIFICACIÓN	C1	18	D	1A
1007	P.ESPECIALISTA ELEMENTOS EDIFICACIÓN	C1	18	D	1A
1023	P.SINGULAR N 18 ELEMENTOS EDIFICACION	C1	18	D	2F
<b>Total departamento:</b>					<b>74.349,08</b>

**E65O SECCIÓN DE SUMINISTRO DE ENERGÍAS Y CONSUMOS**

Puesto		Grupo G2	Nivel	Espec	Horar.
1002	P.ESPECIALISTA ELEMENTOS EDIFICACIÓN	C1	18	D	1A
<b>Total departamento:</b>					<b>24.783,03</b>

**E65P SECCIÓN DE PLANIMETRÍA**

Puesto		Grupo G2	Nivel	Espec	Horar.
0999	J.NEG. N 20 DELINEACIÓN	C1	20	A	1A
<b>Total departamento:</b>					<b>27.249,72</b>

**E65Q SECCIÓN DE EQUIPAMIENTO**

Puesto		Grupo G2	Nivel	Espec	Horar.
1020	P.BASE CARPINTERIA (A ext.)	C2	15	A	1A
<b>Total departamento:</b>					<b>21.255,78</b>

**E65R S. CALIDAD AMBIENTAL, SEGURIDAD ALIMENTARIA Y NUTRICIÓN**

Puesto		Grupo G2	Nivel	Espec	Horar.
0932	J. DE SECCION SEGURIDAD AMBIENTAL, ALIMENTARIA Y NUTRICIÓN	A2	25	A	2F
0931	P.ESPECIALISTA COMEDORES	C1	18	D	1A
1250	P. ESPECIALISTA COMEDORES	C1	18	D	1A
<b>Total departamento:</b>					<b>87.917,41</b>

**Total servicio: 1.107.526,28****GESTION ECONOMICA****E44A SERVICIO DE DIRECCIÓN FINANCIERA, FISCAL Y CONTABLE**

Puesto		Grupo G2	Nivel	Espec	Horar.
1183	JEFE DE SERVICIO DIR.FINANCIERA,FISCAL Y CONTABLE	A1 A2	26	A	2F
106	P. SINGULAR GRUPO C1	C1 C2	18	I	1A
1211	PUESTO SINGULAR DE GESTIÓN	A2	20	C	1A
<b>Total departamento:</b>					<b>100.922,44</b>

**E44B SECCIÓN DE CONTABILIDAD Y EXTRAPRESUPUESTARIO**

Puesto		Grupo G2	Nivel	Espec	Horar.
1185	J. DE SECCION CONTABILIDAD Y EXTRAPRESUPUESTARIO	A2	25	A	2F
89	ADMINISTRATIVO	C1 C2	18	D	1A
479	ADMINISTRATIVO	C1 C2	18	D	1A
574	ADMINISTRATIVO CAJA PAGADORA CAMPUS ESPINARDO	C1 C2	18	D	1A



Puesto		Grupo G2	Nivel	Espec	Horar.
478	ADMINISTRATIVO CAJA PAGADORA CAMPUS MURCIA	C1	18	D	1A
597	ADMINISTRATIVO (CAJ. ESPINARDO)	C1	18	D	1A
55	JEF.NEG. CAJA PAGADORA SERVICIOS CENTRALES	C1	20	A	2F
465	ADMINISTRATIVO	C1	18	D	1A
62	ADMINISTRATIVO	C1	18	D	1A
<b>Total departamento:</b>					<b>239.082,26</b>

**E44D SERVICIO DE INGRESOS**

Puesto		Grupo G2	Nivel	Espec	Horar.
1336	JEFE DE SERVICIO DE INGRESOS Y TESORERIA	A1 A2	26	A	2F
<b>Total departamento:</b>					<b>46.278,16</b>

**E440 ÁREA DE GESTION ECONÓMICA**

Puesto		Grupo G2	Nivel	Espec	Horar.
77	JEFE DE AREA DE GESTION ECONOMICA	A1	28	A	2F
511	J. NEG. CICLO PRESUPUESTARIO, INFORMACIÓN Y MODERNIZ. ADMVA	C1	20	A	2F
1335	ADJUNTO A JEFE DE ÁREA DE GESTIÓN ECONÓMICA	A1 A2	26	A	2F
<b>Total departamento:</b>					<b>127.430,89</b>

**E441 SERVICIO DE CICLO PRESUPUESTARIO Y ADMINISTRACIÓN**

Puesto		Grupo G2	Nivel	Espec	Horar.
78	JEFE DE SERVICIO DE PRESUPUESTOS Y DESARROLLOS	A1 A2	26	A	2F
<b>Total departamento:</b>					<b>46.278,16</b>

**E442 SECCIÓN DE GASTO**

Puesto		Grupo G2	Nivel	Espec	Horar.
79	J. DE SECCION DE GASTO	A2	25	A	2F
81	JEF.NEG. MECANIZACION CONTABLE	C1	20	A	2F
83	ADMINISTRATIVO	C1	18	D	1A
84	ADMINISTRATIVO	C1 C2	18	D	1A
87	ADMINISTRATIVO	C1	18	D	1A
476	ADMINISTRATIVO	C1	18	D	1A
477	ADMINISTRATIVO	C1 C2	18	D	1A
<b>Total departamento:</b>					<b>189.516,21</b>

**E443 SECCIÓN DE GESTIÓN INGRESOS**

Puesto		Grupo G2	Nivel	Espec	Horar.
93	JEF.NEG.OTROS INGRESOS	C1	20	A	1A
443	ADMINISTRATIVO	C1	18	D	1A
95	ADMINISTRATIVO	C1	18	D	1A
1334	J. DE SECCION N22 DE INGRESOS	A2 C1	22	A	2F



Puesto	Grupo G2	Nivel	Espec	Horar.
<b>Total departamento:</b>				<b>110.098,41</b>

**E444 SECCIÓN DE GESTION PRESUPUESTARIA**

Puesto	Grupo G2	Nivel	Espec	Horar.
1184	JEFE DE SECCION PRESUPUESTOS Y U.GASTO	C1	22	A 2F
98	JEF.NEG. DE MODIFICACIONES PRESUPUESTARIAS	A2 C1	20	A 2F
100	ADMINISTRATIVO	C1	18	D 1A
1221	ADMINISTRATIVO	C1	18	D 1A
<b>Total departamento:</b>				<b>110.098,41</b>

**E445 SECCIÓN DE TESORERÍA**

Puesto	Grupo G2	Nivel	Espec	Horar.
508	J. DE SECCIÓN DE TESORERIA	A2	25	A 2F
80	JEF.NEG. DE PAGOS	A2 C1	20	A 2F
99	JEF.NEG. DE COBROS	C1	20	A 2F
96	ADMINISTRATIVO	C1	18	D 1A
85	ADMINISTRATIVO	C1 C2	18	D 1A
86	ADMINISTRATIVO	C1 C2	18	D 1A
88	ADMINISTRATIVO	C1 C2	18	D 1A
<b>Total departamento:</b>				<b>195.034,80</b>

**Total servicio: 1.164.739,75****RECURSOS HUMANOS****E42A SERVICIO DE GESTIÓN DEL P.D.I.**

Puesto	Grupo G2	Nivel	Espec	Horar.
1298	J. SERVICIO GESTION PERSONAL DOCENTE E INVESTIGADOR	A1 A2	26	A 2F
<b>Total departamento:</b>				<b>46.278,16</b>

**E42B SERVICIO DE GESTIÓN DEL PERSONAL DE ADM. Y SERV. Y DE PROYECTOS DE INVES.**

Puesto	Grupo G2	Nivel	Espec	Horar.
1299	J. SERVICIO GESTION DE P.A.S. Y DE PROYECTOS DE INVESTIGAC.	A1 A2	26	A 2F
<b>Total departamento:</b>				<b>46.278,16</b>

**E42C SERVICIO DE COORDINACIÓN DE RECURSOS HUMANOS Y RETRIBUCIONES**

Puesto	Grupo G2	Nivel	Espec	Horar.
408	J. SERVICIO COORDINACION DE RRHH. Y RETRIBUCIONES	A1 A2	26	A 2F
<b>Total departamento:</b>				<b>46.278,16</b>

**E42R REGISTRO DE PERSONAL**

Puesto	Grupo G2	Nivel	Espec	Horar.
553	P. SINGULAR REGISTRO DE PERSONAL	C1 C2	18	I 1A
<b>Total departamento:</b>				<b>25.230,50</b>

**E429 ÁREA DE RECURSOS HUMANOS Y SERVICIOS GENERALES**

Puesto		Grupo G2	Nivel	Espec	Horar.
407	JEFE DE AREA RECURSOS HUMANOS Y SERVICIOS GENERALES	A1	28	A	2F
513	P. SINGULAR KRON	C1 C2	18	I	1A
<b>Total departamento:</b>					<b>79.133,51</b>

**E43A SECCIÓN DE NOMINAS**

Puesto		Grupo G2	Nivel	Espec	Horar.
53	J. DE SECCIÓN DE NÓMINAS	A2	25	A	2F
54	JEF.NEG. DE NOMINAS 1º	C1	20	A	1A
56	JEF.NEG. DE NOMINAS 2º	C1	20	A	2F
57	JEF. NEG. DE NOMINAS 3º	C1	20	A	2F
555	ADMINISTRATIVO	C1 C2	18	D	1A
60	ADMINISTRATIVO	C1 C2	18	D	1A
<b>Total departamento:</b>					<b>169.666,57</b>

**E43B SECCIÓN DE SEGURIDAD SOCIAL Y A. SOCIAL**

Puesto		Grupo G2	Nivel	Espec	Horar.
445	JEF.NEG. DE AYUDAS SOCIALES	C1	20	A	2F
543	J. DE SECCION DE SEGURIDAD SOCIAL Y ACCION SOCIAL	A1 A2	25	A	2F
49	J. NGDO. SEGURIDAD SOCIAL	C1	20	A	1A
1200	ADMINISTRATIVO	C1	18	D	1A
<b>Total departamento:</b>					<b>119.422,33</b>

**E43C SEC. DE PERSONAL LABORAL Y DE PERSONAL DE PROYECTOS DE INVEST.**

Puesto		Grupo G2	Nivel	Espec	Horar.
50	ADMINISTRATIVO	C1	18	D	1A
1275	J. NGDO. PERSONAL LABORAL Y PROYECTOS DE INVESTIGACION	C1	20	A	2F
1274	J. DE SECCION DE PERSONAL LABORAL Y PROYECTOS INVESTIGACION	A2	25	A	2F
<b>Total departamento:</b>					<b>90.384,10</b>

**E43D SECCIÓN DE SELECCIÓN DEL P.A.S. Y DE PERS. DE PROYECTOS**

Puesto		Grupo G2	Nivel	Espec	Horar.
42	J. NGDO. SELECCION DE PAS Y PERSONAL DE PROYECTOS	C1	20	A	2F
1301	J. SEC. N22 SELECCION DE PAS Y PERS. PROYEC.	A2 C1	22	A	2F
<b>Total departamento:</b>					<b>60.532,36</b>

**E43F SECCIÓN DE SELECCIÓN DEL PERSONAL DOCENTE E INVESTIGADOR**

Puesto		Grupo G2	Nivel	Espec	Horar.
41	J. SECCIÓN DE SELECCION PERSONAL DOCENTE E INVESTIG	A2	25	A	2F
506	J. NEG. DE SELECCION PERSONAL DOCENTE E INVESTIGADOR	A2 C1	20	C	2F
44	ADMINISTRATIVO	C1 C2	18	D	1A



Puesto		Grupo G2	Nivel	Espec	Horar.
1219	ADMINISTRATIVO	C1	18	D	1A
<b>Total departamento:</b>					<b>117.331,20</b>

**E43G SECCIÓN DE PERSONAL DOCENTE E INVESTIGADOR FUNCIONARIO**

Puesto		Grupo G2	Nivel	Espec	Horar.
38	J. NEG. DE PERSONAL DOCENTE 1º	C1	20	A	2F
59	ADMINISTRATIVO	C1	18	D	1A
40	ADMINISTRATIVO	C1	18	D	1A
1362	J. DE SECCION DE PERSONAL DOCENTE E INVESTIGADOR FUNCIONARIO	A2 C1	22	A	2F
<b>Total departamento:</b>					<b>110.098,41</b>

**E43H SECCIÓN DE PERSONAL DOCENTE E INVESTIGADOR CONTRATADO**

Puesto		Grupo G2	Nivel	Espec	Horar.
1363	J. DE SECCION DE PERSONAL DOCENTE E INVESTIGADOR CONTRATADO	A2 C1	22	A	2F
1113	ADMINISTRATIVO	C1	18	D	1A
<b>Total departamento:</b>					<b>58.065,67</b>

**E433 SECCIÓN DE GESTIÓN DEL PERSONAL DE ADMINISTRACIÓN Y SERVICIOS**

Puesto		Grupo G2	Nivel	Espec	Horar.
45	J. DE SECCION DEL PERSONAL DE ADMINISTRACIÓN Y SERVICIOS	A1 A2	25	A	2F
48	JEF.NEG. DE PERSONAL FUNCIONARIO	C1	20	A	2F
52	ADMINISTRATIVO	C1	18	D	1A
1331	ADMINISTRATIVO	C1	18	D	1A
<b>Total departamento:</b>					<b>116.955,64</b>

**Total servicio: 1.085.654,76****PREVENCIÓN DE RIESGOS LABORALES****E622 S. DE PREVENCIÓN DE RIESGOS LABORALES**

Puesto		Grupo G2	Nivel	Espec	Horar.
0954	J. DE SECCION DE PREVENCIÓN RIESGOS LABORALES	A1	25	C	0F
0951	PUESTO SINGULAR N22 DUE PREVENCIÓN RIESGOS LABORALES	A2	22	E	0F
0952	P.BASE GRUPO B PREVENCIÓN RIESGOS LABORALES	A2 C1	20	C	0F
0953	P.BASE GRUPO B PREVENCIÓN RIESGOS LABORALES	A2 C1	20	C	0F
1209	P.ESPECIALISTA PREVENCIÓN	C1	18	D	0F
<b>Total departamento:</b>					<b>157.120,85</b>

**Total servicio: 157.120,85****GESTION DE LA INVESTIGACION****E90D SECCIÓN DE RECURSOS HUMANOS DE LA INVESTIGACIÓN Y DEL PLAN PROPIO**



Puesto	Grupo G2	Nivel	Espec	Horar.
350 ADMINISTRATIVO	C1	18	D	1A
<b>Total departamento:</b>				<b>24.783,03</b>

**E90F SECCIÓN DE PROYECTOS INTERNACIONALES**

Puesto	Grupo G2	Nivel	Espec	Horar.
104 JEF.NEG. DE PROYEC. EUROPEOS	C1	20	A	1A
587 P.BASE GRUPO A2	A2	20	C	1A
1375 J. DE SECCION DE PROYECTOS INTERNACIONALES	A2	25	A	2F
<b>Total departamento:</b>				<b>95.014,86</b>

**E906 SECCIÓN DE GESTIÓN DE PROYECTOS Y AYUDAS**

Puesto	Grupo G2	Nivel	Espec	Horar.
1198 J. DE SECCION DE GESTIÓN DE PROYECTOS Y AYUDAS	A2	25	A	1A
1203 P. BASE GRUPO A2	A2	20	C	1A
0853 P.BASE GRUPO A2	A2	20	C	1A
<b>Total departamento:</b>				<b>97.178,93</b>

**E907 SECCIÓN DE GESTIÓN DE ASUNTOS ECONÓMICOS**

Puesto	Grupo G2	Nivel	Espec	Horar.
1186 J. DE SECCION DE GESTIÓN DE ASUNTOS ECONÓMICOS	A2	25	A	1A
598 P. BASE	C2	16	A	1A
1355 P. BASE GRUPO A2	A2	20	C	1A
1354 P. BASE GRUPO A2	A2	20	C	1A
1210 ADMINISTRATIVO	C1	18	D	1A
1356 P. BASE GRUPO A2	A2	20	C	1A
<b>Total departamento:</b>				<b>173.336,31</b>

**E91A ÁREA DE INVESTIGACIÓN**

Puesto	Grupo G2	Nivel	Espec	Horar.
1202 JEF. ÁREA DE INVESTIGACIÓN	A1	28	A	2F
<b>Total departamento:</b>				<b>53.903,01</b>

**Total servicio: 444.216,14****BIBLIOTECA UNIVERSITARIA****E501 ÁREA DE BIBLIOTECA UNIVERSITARIA**

Puesto	Grupo G2	Nivel	Espec	Horar.
427 J. DE SECCION DE ADQUISICIONES	A1 A2	24	E	1A
428 J. DE SECCION DE METADATOS Y PROCESO TECNICO	A1 A2	24	E	1A
429 J. DE SECCION DE AUTOMATIZACION	A1 A2	24	E	1A
430 J. DE SECCION DE INF.BIBLIOT.Y PRES.INTER.	A2	24	B	1A
431 J. DE SECCION DE ARCHIVO HISTORICO	A2	24	B	1A



Puesto		Grupo G2	Nivel	Espec	Horar.
556	J. DE SECCION DE FONDO ANTIGUO Y COL. ESPECIALES.	A2	24	B	1A
437	JEF.NEG. ADMIN. BIBLIOTECA UNIVERSITARIA	C1	20	A	1A
438	ADMINISTRATIVO	C1 C2	18	D	1A
440	ADMINISTRATIVO	C1	18	D	1A
0855	P. BASE GRUPO B INTERCAMBIO CIENTÍFICO	A2 C1	20	C	1A
0854	P.BASE BIBLIOTECAS	C1 C2	18	D	1A
1237	JEFE DE AREA DE LA BIBLIOTECA UNIVERSITARIA	A1	28	A	2F
1287	P. BASE BIBLIOTECAS	C1 C2	18	D	2F
1365	AYUDANTE DE BIBLIOTECAS (AUTOMATIZACIÓN)	A2	22	E	1A
<b>Total departamento:</b>					<b>470.419,81</b>

**E510 BIBLIOTECA CAMPUS DE LA MERCED**

Puesto		Grupo G2	Nivel	Espec	Horar.
432	RESPONSABLE DE COLECCION	A2	24	B	1A
433	RESPONSABLE DE COLECCION	A1 A2	24	E	1A
518	P.BASE PROCESO TECNICO	A2	22	E	1A
434	AYUDANTE DE BIBLIOTECAS(P.TECNICO)	A2	22	E	1A
435	AYUDANTE DE BIBLIOTECAS(P.TECNICO)	A2	22	E	1A
436	AYUDANTE DE BIBLIOTECAS(P.TECNICO)	A2	22	E	1A
558	FACULTATIVA DE BIBLIOTECA (ADQUISICIONES)	A1 A2	22	E	1A
439	ADMINISTRATIVO	C1	18	D	1A
0862	P.BASE BIBLIOTECAS	C1 C2	18	D	1A
0864	P.BASE BIBLIOTECAS	C1 C2	18	D	1A
0865	P.BASE BIBLIOTECAS	C1 C2	18	D	2A
0866	P.BASE BIBLIOTECAS	C1 C2	18	D	1A
0867	P.BASE BIBLIOTECAS	C1 C2	18	D	2A
0868	P.BASE BIBLIOTECAS	C2	15	A	2A
0869	P.BASE BIBLIOTECAS	C1 C2	18	D	1A
0870	P.BASE BIBLIOTECAS	C1 C2	18	D	2A
0871	P.BASE BIBLIOTECAS	C1 C2	18	D	2A
0872	P.BASE BIBLIOTECAS	C1 C2	18	D	1A
0873	P.BASE BIBLIOTECAS	C1 C2	18	D	2A
0874	P.BASE BIBLIOTECAS	C1 C2	18	D	1A
0875	P.BASE BIBLIOTECAS	C1 C2	18	D	1A
0876	P.BASE BIBLIOTECAS	C1 C2	18	D	1A
0877	P.BASE BIBLIOTECAS	C1 C2	18	D	1A
0879	P.BASE BIBLIOTECAS	C1 C2	18	D	2A
0880	P.BASE BIBLIOTECAS	C1 C2	18	D	2A
0878	P.BASE BIBLIOTECAS	C1 C2	18	D	2A



Puesto		Grupo G2	Nivel	Espec	Horar.
0860	P.BASE BIBLIOTECAS	C1	18	D	1E
0859	P.BASE BIBLIOTECAS	C1 C2	18	D	1E
1110	P.BASE BIBLIOTECAS	C1 C2	18	D	1A
1131	P.BASE BIBLIOTECAS	C1 C2	18	D	2A
0881	P.APOYO BIBLIOTECAS	C1 C2	18	K	RC
0856	P.BASE AUXILIAR DE SERVICIOS	C2	15	A	2A
0857	P.BASE AUXILIAR DE SERVICIOS	C2	15	A	1A
1366	RESPONSABLE HEMEROTECA JURIDICA	A1 A2	24	E	1A
1242	JEF. DE SERVICIO BIBLIOTECA CAMPUS DE MURCIA	A1 A2	26	A	2F
<b>Total departamento:</b>					<b>961.799,36</b>

**E520 BIBLIOTECA CAMPUS DE ESPINARDO**

Puesto		Grupo G2	Nivel	Espec	Horar.
316	J. DEL CENTRO DE DOC. EUROPEA	A2	24	B	1A
559	RESPONSABLE HEMEROTECA CIENTIFICA	A2	24	B	1A
560	RESPONSABLE COLECCIÓN ECONOMIA Y EMPRESA	A2	24	B	1A
561	RESPONSABLE COLECCIÓN CC.EXPERIMENTALES	A1 A2	24	E	1A
562	RESPONSABLE COLECCIÓN CC. SOCIALES	A2	24	B	1A
563	RESPONSABLE COLECCIÓN CC. BIOSANITARIAS	A1 A2	24	E	1A
564	RESPONSABLE HEMEROTECA ECONOMIA Y EMPRESA	A1 A2	24	E	1A
565	RESPONSABLE HEMEROTECA CC. SOCIALES	A2	24	B	1A
566	AYUDANTE DE BIBLIOTECAS (ADQUISICIONES)	A2	22	E	1A
567	AYUDANTE DE BIBLIOTECAS (P.TECNICO)	A2	22	E	1A
568	AYUDANTE DE BIBLIOTECAS (P.TECNICO)	A2	22	E	1A
569	AYUDANTE DE BIBLIOTECAS (P.TECNICO)	A2	22	E	1A
570	AYUDANTE DE BIBLIOTECAS (P.TECNICO)	A2	22	E	1A
571	AYUDANTE DE BIBLIOTECAS (P.TECNICO)	A2	22	E	1A
0885	P.BASE BIBLIOTECAS	C1 C2	18	D	1A
0886	P.BASE BIBLIOTECAS	C1 C2	18	D	1A
0887	P.BASE BIBLIOTECAS	C1 C2	18	D	1A
0888	P.BASE BIBLIOTECAS	C1	18	D	1A
0889	P.BASE BIBLIOTECAS	C1 C2	18	D	1A
0890	P.BASE BIBLIOTECAS	C1 C2	18	D	1A
0891	P.BASE BIBLIOTECAS	C1 C2	18	D	1A
0892	P. BASE BIBLIOTECAS	C1 C2	18	D	2A
0893	P.BASE BIBLIOTECAS	C1 C2	18	D	2A
0894	P.BASE BIBLIOTECAS	C1 C2	18	D	2A
0895	P.BASE BIBLIOTECAS	C1 C2	18	D	2A
0896	P.BASE BIBLIOTECAS	C1 C2	18	D	2A



Puesto		Grupo G2	Nivel	Espec	Horar.
0897	P.BASE BIBLIOTECAS	C1 C2	18	D	2A
0898	P.BASE BIBLIOTECAS	C1 C2	18	D	2A
0899	P.BASE BIBLIOTECAS	C1 C2	18	D	2A
0900	P.BASE BIBLIOTECAS	C1 C2	18	D	2A
0901	P.BASE BIBLIOTECAS	C1 C2	18	D	2A
0902	P.BASE BIBLIOTECAS	C1 C2	18	D	1E
0903	P.BASE BIBLIOTECAS	C1 C2	18	D	1E
0904	P.BASE BIBLIOTECAS	C1 C2	18	D	1E
0905	P.BASE BIBLIOTECAS	C1 C2	18	D	1E
0906	P.BASE BIBLIOTECAS	C1 C2	18	D	1E
0907	P.BASE BIBLIOTECAS	C1 C2	18	D	1E
0908	P.BASE BIBLIOTECAS	C1 C2	18	D	1E
0909	P.BASE BIBLIOTECAS	C1 C2	18	D	1E
0910	P.BASE BIBLIOTECAS	C1 C2	18	D	1E
0911	P.BASE BIBLIOTECAS	C1 C2	18	D	1E
0912	P.BASE BIBLIOTECAS	C1 C2	18	D	1E
0913	P.BASE BIBLIOTECAS	C1 C2	18	D	1E
0884	P.BASE BIBLIOTECAS	C1 C2	18	D	1E
1133	P.BASE BIBLIOTECAS	C1 C2	18	D	1E
0914	P.APOYO BIBLIOTECAS	C1 C2	18	K	RC
0915	P.APOYO BIBLIOTECAS	C1 C2	18	K	RC
608	ADMINISTRATIVO	C1	18	D	1A
319	ADMINISTRATIVO	C1	18	D	1A
0883	P.BASE AUXILIAR DE SERVICIOS	C2	15	A	2A
0882	P.BASE AUXILIAR DE SERVICIOS	C2	15	A	1A
1296	P. BASE BIBLIOTECAS C. SAN JAVIER	C1 C2	18	D	2F
1243	JEF. DE SERVICIO BIBLIOTECA CAMPUS ESPINARDO	A1 A2	26	A	2F
<b>Total departamento:</b>					<b>1.483.201,93</b>
<b>Total servicio:</b>					<b>2.915.421,10</b>

**SERVICIO DE APOYO A LA INVESTIGACIÓN (SAI)****E555 S. DE CÁLCULO CIENTÍFICO**

Puesto		Grupo G2	Nivel	Espec	Horar.
381	ANALISTA-C.CALCULO	A1	24	D	2F
1307	P. BASE GRUPO A ESTADISTICA	A1	22	0	1C
<b>Total departamento:</b>					<b>71.644,68</b>

**E700 SERVICIO DE APOYO A LA INVESTIGACIÓN (SAI)**

Puesto		Grupo G2	Nivel	Espec	Horar.
--------	--	----------	-------	-------	--------





Puesto		Grupo G2	Nivel	Espec	Horar.
1240	JEF. DE SERVICIO DE APOYO A LA INVESTIGACIÓN	A1	26	A	2F
107	JEF.NEG. ADMINISTRATIVO DEL SACE	C1	20	A	1A
395	ADMINISTRATIVO	C1	18	D	1A
1246	T.E. TRANSPORTE EN INVESTIGACIÓN	C1	18	D	1A
1031	P.BASE AUXILIAR DE SERVICIOS	C2	15	A	3C
<b>Total departamento:</b>					<b>145.106,73</b>

**E701 S. DE MICROSCOPIA ELECTRÓNICA**

Puesto		Grupo G2	Nivel	Espec	Horar.
1032	J. DE SECCION DE MICROSCOPIA	A1 A2	25	E	0F
1036	P.BASE GRUPO A MICROSCOPIA	A1	22	H	1C
1033	P. BASE GRUPO B MICROSCOPIA	A2 C1	20	G	1C
1034	P.ESPECIALISTA LABORATORIO MICROSCOPIA	C1	18	J	1C
683L3	TEC.ESP.MICROSCOPIA.ELECTR.	C1	18	X	1C
<b>Total departamento:</b>					<b>165.279,70</b>

**E702 S. DE INSTRUMENTACIÓN CIENTIFICA (SUIC)**

Puesto		Grupo G2	Nivel	Espec	Horar.
1045	J. DE SECCION DEL SUIC	A1	25	E	2F
1044	P.BASE GRUPO A INSTRUMENTACION CIENTIFICA	A1	22	H	5C
1046	P.BASE GRUPO A INSTRUMENTACION CIENTIFICA	A1	22	H	3C
1043	P.BASE GRUPO A INSTRUMENTACIÓN CIENTIFICA	A1	22	H	5C
1120	P.BASE GRUPO A INSTRUMENTACIÓN CIENTÍFICA	A1	22	H	1A
1042	P.BASE GRUPO B INSTRUMENTACIÓN CIENTIFICA	A2	20	G	3C
1038	P.ESPECIALISTA LABORATORIO INSTRUMENT.CIENTÍFICA	C1	18	J	3C
1039	P.ESPECIALISTA LABORATORIO INSTRUMENT.CIENTÍFICA	C1	18	J	3C
1040	P.ESPECIALISTA LABORATORIO INSTRUMENT.CIENTÍFICA	C1	18	J	5C
1041	P.ESPECIALISTA LABORATORIO INSTRUMENT.CIENTÍFICA	C1	18	J	3C
<b>Total departamento:</b>					<b>331.832,79</b>

**E703 S. DE CULTIVOS CELULARES**

Puesto		Grupo G2	Nivel	Espec	Horar.
1050	J. DE SECCION DE CULTIVO DE TEJIDOS	A1	25	E	0F
1049	P.BASE GRUPO B CULTIVO DE TEJIDOS	A2	20	G	2C
1047	P.ESPECIALISTA LABORATORIO CULTIVO DE TEJIDOS	C1	18	J	1A
1048	P.ESPECIALISTA LABORATORIO CULTIVO DE TEJIDOS	C1	18	J	2A
<b>Total departamento:</b>					<b>129.857,22</b>

**E705 S. DE ANIMALES DE LABORATORIO**

Puesto		Grupo G2	Nivel	Espec	Horar.
1056	J. DE SECCION DEL ANIMALARIO	A1	25	E	2F

Puesto		Grupo G2	Nivel	Espec	Horar.
1051	P.BASE ANIMALARIO	C1 C2	18	J	1A
1052	P.BASE ANIMALARIO	C1 C2	18	J	1A
1053	P.BASE ANIMALARIO	C1 C2	18	J	1A
1054	P.BASE ANIMALARIO	C1 C2	18	J	1A
<b>Total departamento:</b>					<b>151.357,39</b>

**E707 S. DE DIGITALIZACION DE IMAGENES**

Puesto		Grupo G2	Nivel	Espec	Horar.
1058	J. DE SECCION DE ANALISIS DE IMÁGENES	A1	25	A	2F
1057	P.ESPECIALISTA LABORATORIO ANALISIS DE IMÁGENES	C1	18	D	1A
<b>Total departamento:</b>					<b>64.922,89</b>

**E708 S. DE TALLERES DE APOYO A LA INVESTIGACIÓN**

Puesto		Grupo G2	Nivel	Espec	Horar.
1060	J.NEG. N.20 FABRICACION MECANICA	C1	20	F	1A
1063	P.BASE GRUPO B TALLERES DE ELECTRONICA	A2	20	G	1A
1061	P.ESPECIALISTA FABRICACION MECANICA	C1	18	J	1A
1062	P.ESPECIALISTA TRATAMIENTO DEL VIDRIO	C1	18	J	1A
<b>Total departamento:</b>					<b>118.472,58</b>

**E711 S. DE INSTALACIONES RADIOACTIVAS Y RESIDUOS TÓXICOS**

Puesto		Grupo G2	Nivel	Espec	Horar.
1065	J. DE SECCION DE RADIOPROTECCION Y RESIDUOS	A1	25	E	0F
1064	P.ESPECIALISTA LABORATORIO RADIOPROT. Y RESIDUOS	C1	18	J	5C
<b>Total departamento:</b>					<b>70.609,19</b>

**E712 S. DE EXPERIENCIAS AGRÍCOLAS Y FORESTALES**

Puesto		Grupo G2	Nivel	Espec	Horar.
1067	P.ESPECIALISTA LABORATORIO EXPERIENCIAS AGRIC. Y F	C1	18	J	1A
1066	P.BASE MOZO	C2	15	C	1A
1359	J. SECCIÓN EXPERIMENTACIÓN AGRICOLA Y FORESTAL	A1	25	A	2F
<b>Total departamento:</b>					<b>91.846,15</b>

**E713 S. DE INSTRUMENTACIÓN PSICOLÓGICA**

Puesto		Grupo G2	Nivel	Espec	Horar.
1224	J. SECCION DE INSTRUMENTACIÓN PSICOLÓGICA	A1	25	A	0F
<b>Total departamento:</b>					<b>40.139,86</b>

**E714 S. DE BIOLOGIA MOLECULAR**

Puesto		Grupo G2	Nivel	Espec	Horar.
1204	P.BASE GRUPO A BIOLOGÍA MOLECULAR	A1	22	H	1A
1119	P.ESPECIALISTA BIOLOGIA MOLECULAR	C1	18	J	1A
1358	J. DE SECCION DE BIOLOGÍA MOLECULAR	A1	25	E	2F



Puesto	Grupo G2	Nivel	Espec	Horar.
<b>Total departamento:</b>				<b>105.847,84</b>
<b>Total servicio:</b>				<b>1.486.917,02</b>

**TRANSFERENCIA****E90H SERVICIO DE TRANSFERENCIA**

Puesto	Grupo G2	Nivel	Espec	Horar.
1357 J. SERV. DE TRANSFERENCIA	A1 A2	26	A	2F
<b>Total departamento:</b>				<b>46.278,16</b>

**E90I SECCIÓN DE PROMOCIÓN Y TRANSFERENCIA**

Puesto	Grupo G2	Nivel	Espec	Horar.
1352 P. BASE GRUPO A2	A2	20	C	1A
1353 P. BASE GRUPO A2	A2	20	C	1A
<b>Total departamento:</b>				<b>58.827,57</b>

**E905 SECCIÓN DE GESTIÓN DE CONTRATOS Y PATENTES**

Puesto	Grupo G2	Nivel	Espec	Horar.
586 J. DE SECCION DE GESTION DE CONTRATOS Y PATENTES.	A2	25	A	2F
588 P.BASE GRUPO A2	A2	20	C	1A
589 P.BASE GRUPO A2	A2	20	C	1A
590 ADMINISTRATIVO	C1 C2	18	D	1A
<b>Total departamento:</b>				<b>121.961,95</b>
<b>Total servicio:</b>				<b>227.067,68</b>

**GESTIÓN ACADÉMICA****E46A ÁREA DE GESTIÓN ACADÉMICA**

Puesto	Grupo G2	Nivel	Espec	Horar.
1312 ADMINISTRATIVO APOYO AREA	C1 C2	18	D	1A
1187 JEFE DE AREA DE GESTIÓN ACADÉMICA	A1	28	A	2F
1308 ADJUNTO AL JEFE DE AREA	A1 A2	26	A	2F
<b>Total departamento:</b>				<b>124.964,20</b>

**E46B SECCIÓN DE RECLAMACIONES Y RECURSOS**

Puesto	Grupo G2	Nivel	Espec	Horar.
1311 ADMINISTRATIVO	C1	18	D	1A
1324 J. DE SECCION DE RECLAMACIONES Y RECURSOS	A2	22	A	2F
<b>Total departamento:</b>				<b>58.065,67</b>

**E46C SECCIÓN DE ESTUDIOS DE GRADO**

Puesto	Grupo G2	Nivel	Espec	Horar.
1188 J. SECCION DE ESTUDIOS DE GRADO	C1	22	A	2F
388 J. NGDO. DE ATENCION A CENTROS	C1	20	A	2F



Puesto		Grupo G2	Nivel	Espec	Horar.
444	J. NEG. DE GRADO	C1	20	A	1A
1329	ADMINISTRATIVO	C1	18	D	1A
1117	J. NGDO. DE ADMISIÓN	C1	20	A	2F
<b>Total departamento:</b>					<b>136.762,93</b>

**E46F SERVICIO DE GRADO Y POSTGRADO**

Puesto		Grupo G2	Nivel	Espec	Horar.
360	JEFE DE SERVICIO DE GRADO Y POSTGRADO	A1 A2	26	A	2F
<b>Total departamento:</b>					<b>46.278,16</b>

**E46G SERVICIO DE OFERTA, BECAS Y TITULOS**

Puesto		Grupo G2	Nivel	Espec	Horar.
1309	JEFE DE SERVICIO DE OFERTA, BECAS Y TÍTULOS	A1 A2	26	A	2F
<b>Total departamento:</b>					<b>46.278,16</b>

**E462 SECCIÓN DE TÍTULOS**

Puesto		Grupo G2	Nivel	Espec	Horar.
30	J.SECCION TITULOS	C1	22	A	2F
31	JEF.NEG. DE TITULOS M.E.C.D. Y DOCTORADO	C1	20	A	2F
32	JEF NEG. DE TITULOS DE 1º Y 2º CICLO	C1	20	A	2F
33	ADMINISTRATIVO	C1	18	D	1A
1315	ADMINISTRATIVO	C1	18	D	1A
<b>Total departamento:</b>					<b>134.296,24</b>

**E463 SECCIÓN DE BECAS**

Puesto		Grupo G2	Nivel	Espec	Horar.
359	J. DE SECCION DE BECAS	A2	25	A	2F
464	JEF.NEG. DE BECAS PROPIAS	C1 C2	18	F	2F
109	JEF.NEG. DE BECAS	A2 C1	20	A	2F
110	JEF.NEG. DE RECUR. Y RECL. BECAS	C1	20	A	2F
111	P.BASE GESTION	A2 C1	20	A	1A
113	ADMINISTRATIVO	C1	18	D	1A
115	ADMINISTRATIVO	C1	18	D	1A
116	ADMINISTRATIVO	C1	18	D	1A
114	ADMINISTRATIVO	C1 C2	18	D	1A
512	ADMINISTRATIVO	C1	18	D	1A
<b>Total departamento:</b>					<b>275.827,79</b>

**E465 SECCIÓN DE OFERTA DE ENSEÑANZAS**

Puesto		Grupo G2	Nivel	Espec	Horar.
410	J. DE SECCIÓN DE OFERTA DE ENSEÑANZAS	A2	25	A	2F
351	JEF.NEG. DE PLANES DE ESTUDIO	A2 C1	20	A	1A



Puesto		Grupo G2	Nivel	Espec	Horar.
389	ADMINISTRATIVO	C1 C2	18	D	1A
1313	ADMINISTRATIVO	C1	18	D	1A
<b>Total departamento:</b>					<b>118.219,03</b>

**E466 SECCIÓN DE POSTGRADO**

Puesto		Grupo G2	Nivel	Espec	Horar.
1189	J. DE SECCION DE POSTGRADO	A2	25	A	2F
102	JEF.NEG. DE DOCTORADO	C1	20	A	1A
103	JEF.NEG. DE TERCER CICLO	C1	20	A	2F
498	J. NGDO. MÁSTERES OFICIALES	C1	20	A	1A
600	ADMINISTRATIVO	C1 C2	18	D	1A
1314	ADMINISTRATIVO	C1	18	D	1A
<b>Total departamento:</b>					<b>169.666,57</b>
<b>Total servicio:</b>					<b>1.110.358,73</b>

**CALIDAD E INNOVACIÓN****E80B SECCIÓN DE ACREDITACIÓN Y CERTIFICACIÓN**

Puesto		Grupo G2	Nivel	Espec	Horar.
1318	J. SECC. ACREDITACIÓN Y CERTIFICACIÓN	A2	25	A	2F
<b>Total departamento:</b>					<b>38.351,36</b>

**E80C SECCIÓN DE EVALUACIÓN DOCENTE Y GARANTÍA DE CALIDAD**

Puesto		Grupo G2	Nivel	Espec	Horar.
1319	J. SECC. EVALUACION DOCENTE Y GARANT. DE CALIDAD	A1	25	A	2F
1205	P.BASE GRUPO A EVALUACIÓN	A1	22	0	1A
<b>Total departamento:</b>					<b>73.600,35</b>

**E80E ÁREA CALIDAD E INNOVACIÓN**

Puesto		Grupo G2	Nivel	Espec	Horar.
1197	P.BASE GESTIÓN	A2	20	C	1A
1269	JEFE DE AREA DE CALIDAD E INNOVACION	A1	28	A	2F
1212	ADMINISTRATIVO	C1 C2	18	D	1A
<b>Total departamento:</b>					<b>108.099,83</b>
<b>Total servicio:</b>					<b>220.051,53</b>

**RELACIONES INTERNACIONALES****E49A SECCIÓN DE PROYECTOS Y DESARROLLO INTERNACIONAL**

Puesto		Grupo G2	Nivel	Espec	Horar.
1272	J. DE SECCION DE PROYECTOS Y DESARROLLO INTERNACIONAL	A2	25	A	2F
<b>Total departamento:</b>					<b>38.351,36</b>

**E49B SECCIÓN DE MOVILIDAD INTERNACIONAL**

Puesto		Grupo G2	Nivel	Espec	Horar.
1207	J. DE SECCION DE MOVILIDAD INTERNACIONAL	A2	25	A	2F
<b>Total departamento:</b>					<b>38.351,36</b>

**E497 ÁREA DE RELACIONES INTERNACIONALES**

Puesto		Grupo G2	Nivel	Espec	Horar.
1241	JEFE DE AREA DE RELACIONES INTERNACIONALES	A1	28	A	2F
546	P.BASE RELACIONES INTERNACIONALES	A2	20	C	1A
547	P.BASE RELACIONES INTERNACIONALES	A2	20	C	1A
548	P.BASE RELACIONES INTERNACIONALES	A2	20	C	1A
549	P.BASE RELACIONES INTERNACIONALES	A2	20	C	1A
550	P.BASE RELACIONES INTERNACIONALES	A2	20	C	1A
551	P.BASE RELACIONES INTERNACIONALES	A2	20	C	1A
552	P.BASE RELACIONES INTERNACIONALES	A2	20	C	1A
391	JEF.NEG. ADM. DE RELACIONES INTERNACIONALES	C1	20	A	2F
469	ADMINISTRATIVO	C1	18	D	1A
1273	P. BASE GRUPO B RELACIONES INTERNACIONALES	A2	20	C	1A
<b>Total departamento:</b>					<b>341.246,04</b>

**X701 S. DE IDIOMAS (SIDI)**

Puesto		Grupo G2	Nivel	Espec	Horar.
1251	P. BASE GRUPO B IDIOMAS	A2	20	C	1A
1249	P. BASE GRUPO A IDIOMAS: ESPAÑOL PARA EXTRANJEROS	A1	22	0	I0
<b>Total departamento:</b>					<b>62.874,27</b>
<b>Total servicio:</b>					<b>480.823,02</b>

**EXTENSIÓN UNIVERSITARIA****CE83 SERV. GEN. EDIFICIO CUARTEL DE ARTILLERIA**

Puesto		Grupo G2	Nivel	Espec	Horar.
1129	P. ESPECIALISTA: TELEFONIA	C1 C2	18	D	1A
<b>Total departamento:</b>					<b>24.783,03</b>

**E540 MUSEO DE LA UNIVERSIDAD DE MURCIA**

Puesto		Grupo G2	Nivel	Espec	Horar.
572	RESPONSABLE CONSERVADOR	A1	24	E	2F
1024	P.ESPECIALISTA ELEMENTOS EDIFICACIÓN	C1	18	D	1A
1248	P. BASE MUSEOS	C1	18	D	1A
1247	P. BASE MUSEOS	C1	18	D	1A
<b>Total departamento:</b>					<b>113.273,09</b>

**E55H ACUARIO**



Puesto		Grupo G2	Nivel	Espec	Horar.
1367	P. BASE GRUPO A: ESPECIALIDAD ACUARIOLOGÍA	A1	22	0	1A
<b>Total departamento:</b>					<b>33.460,48</b>

**E55J SECCIÓN DE ADMINISTRACIÓN DE ACTIVIDADES CULTURALES**

Puesto		Grupo G2	Nivel	Espec	Horar.
130	P.BASE	C1	18	D	1A
1327	J. SECCION DE ADMINISTRACION DE ACTIVIDADES CULTURALES	A2 C1	22	A	2F
<b>Total departamento:</b>					<b>58.065,67</b>

**E55N SECCIÓN DE PROMOCIÓN CULTURAL**

Puesto		Grupo G2	Nivel	Espec	Horar.
0922	P.BASE GRUPO A1 PROMOCION CULTURAL	A1 A2	22	0	1A
1303	P. TEC. ESPECIALISTA: ASUNTOS CULTURALES	C1	18	D	1A
<b>Total departamento:</b>					<b>58.243,51</b>

**E55R SERVICIO DE CULTURA**

Puesto		Grupo G2	Nivel	Espec	Horar.
1332	J. SERVICIO DE CULTURA	A1	26	A	2F
<b>Total departamento:</b>					<b>46.278,16</b>
<b>Total servicio:</b>					<b>334.103,93</b>

**PUBLICACIONES****E601 SECCIÓN DE PUBLICACIONES**

Puesto		Grupo G2	Nivel	Espec	Horar.
122	JEF.NEG. ADMINISTRATIVO DE PUBLICACIONES	C1	20	A	1A
510	ADMINISTRATIVO	C1	18	D	1A
0928	P. BASE GRUPO B PUBLICACIONES	A2 C1	20	C	1A
0930	P. BASE GRUPO B PUBLICACIONES	A2 C1	20	C	1A
0927	P. ESPECIALISTA PUBLICACIONES	C1	18	D	2F
1201	P. BASE ALMACEN DE PUBLICACIONES	C2	15	A	1A
1317	J. SECCION DE PUBLICACIONES	A2	25	A	2F
<b>Total departamento:</b>					<b>198.892,66</b>
<b>Total servicio:</b>					<b>198.892,66</b>

**EMPLEO****E55A SECCIÓN ADMINISTRATIVA DEL VICER. DE ESTUDIANTES**

Puesto		Grupo G2	Nivel	Espec	Horar.
537	J. NGDO. GESTION ECONOM. ESTUDIANTES Y PARTIC.	A2 C1	20	A	1A
129	ADMINISTRATIVO	C1	18	D	1A
1306	J. SECC. APOYO VIC. DE ESTUDIANTES Y EMPLEO N22	A2 C1	22	B	1A
<b>Total departamento:</b>					<b>88.367,28</b>

**E55E SERVICIO DE ORIENTACIÓN Y EMPLEO**

Puesto		Grupo G2	Nivel	Espec	Horar.
134	ADMINISTRATIVO	C1	18	D	1A
1304	J. SERVICIO DE ORIENTACION Y EMPLEO (COIE)	A1 A2	26	A	2F
<b>Total departamento:</b>					<b>71.061,19</b>

**E55F SECCIÓN DE PRÁCTICAS EN EMPRESAS E INSTITUCIONES**

Puesto		Grupo G2	Nivel	Espec	Horar.
121	JEF.NEG. DE PRÁCTICAS EN INSTITUCIONES PÚBLICAS	A2 C1	20	A	2F
1115	ADMINISTRATIVO	C1	18	D	1A
1116	ADMINISTRATIVO	C1 C2	18	D	1A
392	ADMINISTRATIVO	C1 C2	18	D	1A
517	ADMINISTRATIVO	C1	18	D	1A
418	ADMINISTRATIVO (Espinardo)	C1	18	D	1A
503	P. BASE (Espinardo)	C2	16	A	1A
1271	J. DE SECCIÓN DE PRÁCTICAS EN EMPRESAS E INSTITUCIONES	A2	25	A	2F
<b>Total departamento:</b>					<b>214.528,68</b>

**E55G SECCION DE ASESORAMIENTO Y ORIENTACIÓN PERSONAL (SAOP)**

Puesto		Grupo G2	Nivel	Espec	Horar.
1310	J. SECCION SAOP	A1 A2	25	A	2F
1330	P. BASE PSICOLOGO SAOP	A1	22	A	1A
<b>Total departamento:</b>					<b>75.211,01</b>

**E55L SECCIÓN DE ORIENTACIÓN PROFESIONAL**

Puesto		Grupo G2	Nivel	Espec	Horar.
1305	P. BASE GRUPO A ORIENTADOR PROFESIONAL	A1	22	0	1A
1208	P. ESPECIALISTAS PROMOCIÓN PARTICIPACIÓN ESTUDIANTIL	C1	18	D	1A
<b>Total departamento:</b>					<b>58.243,51</b>

**E55Ñ SECCIÓN DE GESTIÓN DE EMPLEO**

Puesto		Grupo G2	Nivel	Espec	Horar.
1114	P.BASE GESTION	A2	20	C	1A
<b>Total departamento:</b>					<b>29.413,79</b>

**E55X S. ATENCION A LA DIVERSIDAD Y EL VOLUNTARIADO**

Puesto		Grupo G2	Nivel	Espec	Horar.
1258	P. BASE ATENCION A LA DIVERSIDAD Y VOLUNTARIADO	A2	20	C	1A
<b>Total departamento:</b>					<b>29.413,79</b>

**Total servicio: 566.239,24**

**ESTUDIOS PROPIOS****E55S SERVICIO DE FORMACIÓN PERMANENTE**





Puesto		Grupo G2	Nivel	Espec	Horar.
1321	J. SERVICIO DE FORMACIÓN PERMANENTE	A2	26	A	2F
<b>Total departamento:</b>					<b>44.489,65</b>

**E55T AULA SENIOR**

Puesto		Grupo G2	Nivel	Espec	Horar.
353	JEF.NEG. AULA SENIOR	C1	20	A	2F
<b>Total departamento:</b>					<b>27.249,72</b>

**E55U UNIVERSIDAD INTERNACIONAL DEL MAR**

Puesto		Grupo G2	Nivel	Espec	Horar.
468	ADMINISTRATIVO	C1 C2	18	D	1A
1263	P. BASE ADMINISTRATIVO	C1	18	D	1A
1328	J. SECCION UNIVERSIDAD INTERNACIONAL DEL MAR	A2 C1	22	A	2F
1261	P. BASE UNIVERSIDAD INTERNACIONAL DEL MAR	C1	18	D	1A
1260	P. BASE UNIVERSIDAD INTERNACIONAL DEL MAR	C1	18	D	1A
1259	P. BASE UNIVERSIDAD INTERNACIONAL DEL MAR	C1	18	D	1A
<b>Total departamento:</b>					<b>157.197,77</b>

**E55V ESTUDIOS PROPIOS**

Puesto		Grupo G2	Nivel	Espec	Horar.
125	ADMINISTRATIVO	C1	18	D	1A
128	ADMINISTRATIVO	C1 C2	18	D	1A
1297	J. NGDO. ESTUDIOS PROPIOS	C1	20	A	1A
<b>Total departamento:</b>					<b>76.815,77</b>
<b>Total servicio:</b>					<b>305.752,92</b>

**CENTRO DE FORMACION Y DESARROLLO PROFESIONAL****X100 SEC. DEL CENTRO DE FORMACIÓN Y DESARROLLO PROFESIONAL**

Puesto		Grupo G2	Nivel	Espec	Horar.
463	J. NEGOCIADO DE FORMACIÓN DE PAS	C1	20	A	2F
474	ADMINISTRATIVO	C1	18	D	1A
599	ADMINISTRATIVO	C1	18	D	1A
132	ADMINISTRATIVO	C1 C2	18	D	1A
304	J. NEGOCIADO DE FORMACIÓN DE PDI	C1	20	A	1A
305	SECRET.DIRECCION	C1 C2	19	A	1A
1300	J. SECCIÓN DE FORMACION Y DESARROLLO PROFESIONAL	A2 C1	22	A	2F
<b>Total departamento:</b>					<b>187.545,81</b>
<b>Total servicio:</b>					<b>187.545,81</b>

**SERVICIO DE ACTIVIDADES DEPORTIVAS****E617 S. DEL CENTRO DE MEDICINA DEL DEPORTE**



Puesto		Grupo G2	Nivel	Espec	Horar.
0947	P.BASE GRUPO A2 ACTIVIDADES DEPORTIVAS	A2	20	C	0F
0950	J. DE SECCION DE MEDICINA DEPORTIVA	A1	25	E	0F
0940	PUESTO SINGULAR N22 DUE MEDICINA DEL DEPORTE	A2	22	H	3C
0933	P.BASE AUXILIAR DE CLINICA	C2	15	A	1A
<b>Total departamento:</b>					<b>127.560,50</b>

**E618 SERVICIO DE ACTIVIDADES DEPORTIVAS**

Puesto		Grupo G2	Nivel	Espec	Horar.
0941	P. BASE GRUPO A EDUCACIÓN FÍSICA	A1 A2	22	0	1A
0946	P.ESPECIALISTA ACTIVIDADES DEPORTIVAS	C1	18	D	3C
1291	J. DE SERVICIO DEL SERV. UNIVERS. DE ACTIVIDADES DEPORTIVAS	A1 A2	26	A	2F
<b>Total departamento:</b>					<b>104.521,67</b>

**E620 ADMINISTRACIÓN DE ACTIVIDADES DEPORTIVAS**

Puesto		Grupo G2	Nivel	Espec	Horar.
120	JEF.NEG. DE ADMINISTRACIÓN DE ACTIVIDADES DEPORTIVAS	A2 C1	20	A	2F
127	ADMINISTRATIVO	C1	18	D	1A
0937	P.BASE AUXILIAR DE SERVICIOS	C2	15	A	1A
1289	ADMINISTRATIVO	C1	18	D	1A
<b>Total departamento:</b>					<b>101.123,45</b>

**E621 S. DE ACTIVIDADES DEPORTIVAS**

Puesto		Grupo G2	Nivel	Espec	Horar.
0949	J. DE SECCION DE ACTIVIDADES DEPORTIVAS	A1 A2	25	A	0F
1134	P.SINGULAR N16	C2	16	P	2H
0934	P.BASE AUXILIAR DE SERVICIOS	C2	15	A	4H
0935	P.BASE AUXILIAR DE SERVICIOS	C2	15	A	3H
0942	P.BASE MOZO	C2	15	A	3H
0943	P.BASE MOZO	C2	15	A	2H
0944	P.BASE MOZO	C2	15	A	1H
1135 (L36)	P.SINGULAR N16	C2	16	P	TU
<b>Total departamento:</b>					<b>191.934,63</b>

**Total servicio: 525.140,25****FACULTAD DE BIOLOGÍA****CE01 SEC. DE SEC. Y S.G. FACULTAD DE BIOLOGIA**

Puesto		Grupo G2	Nivel	Espec	Horar.
141	J. DE SECCION N22	C1	22	C	CF
142	SEC. DIRECCION	C1	19	A	1A
143	JEF.NEG. DE CENTROS N20	C1	20	A	1A
145	ADMINISTRATIVO	C1	18	D	1A



Puesto		Grupo G2	Nivel	Espec	Horar.
0705	JEFE DE EQUIPO N17 EDIFICIO	C2	17	A	1A
150	P.BASE AUXILIAR DE SERVICIOS	C2	15	A	1A
0701	P.BASE AUXILIAR DE SERVICIOS	C2	15	A	1A
0702	P.BASE AUXILIAR DE SERVICIOS	C2	15	A	2A
0703	P.BASE AUXILIAR DE SERVICIOS	C2	15	A	2A
0704	P.BASE AUXILIAR DE SERVICIOS	C2	15	A	2A
1239	P. BASE CENTROS	C2	15	A	1A
<b>Total departamento:</b>					<b>261.482,23</b>
<b>Total servicio:</b>					<b>261.482,23</b>

**FACULTAD DE QUÍMICA****CE03 SEC. DE SEC. Y S.G. FACULTAD DE QUÍMICA**

Puesto		Grupo G2	Nivel	Espec	Horar.
165	J. DE SECCION N22	A2	22	F	CF
166	SEC. DIRECCION	C1	19	A	1A
167	JEF.NEG. DE CENTROS N20	C1	20	A	1A
168	ADMINISTRATIVO	C1	18	D	1A
169	P. ADMINISTRATIVO CENTROS	C1 C2	18	D	1A
0707	JEFE DE EQUIPO N17 EDIFICIO	C2	17	A	1A
0706	P.BASE AUXILIAR DE SERVICIOS	C2	15	A	2A
0708	P.BASE AUXILIAR DE SERVICIOS	C2	15	A	2A
0709	P.BASE AUXILIAR DE SERVICIOS	C2	15	A	1A
<b>Total departamento:</b>					<b>225.885,65</b>
<b>Total servicio:</b>					<b>225.885,65</b>

**FACULTAD DE DERECHO****CE04 SEC. DE SEC. Y S.G. FACULTAD DE DERECHO**

Puesto		Grupo G2	Nivel	Espec	Horar.
181	J. DE SECCION N22	A2 C1	22	G	2F
183	SEC. DIRECCION	C1	19	A	1A
354	JEF.NEG. DE CENTROS N20	C1	20	A	1A
182	JEF.NEG.CENTROS N20	C1	20	A	1A
185	ADMINISTRATIVO	C1	18	D	1A
186	ADMINISTRATIVO CENTROS	C1	18	D	1A
502	P.BASE CENTROS	C2	15	A	1A
193 (L17)	JEFE DE EQUIPO N13 EDIFICIO	E	13	A	1A
0710	P.BASE AUXILIAR DE SERVICIOS	C2	15	A	1A
0711	P.BASE AUXILIAR DE SERVICIOS	C2	15	A	2A
0712 (L23)	P.BASE AUXILIAR DE SERVICIOS	C2	15	A	2A



Puesto	Grupo G2	Nivel	Espec	Horar.
<b>Total departamento:</b>				<b>273.127,56</b>
<b>Total servicio:</b>				<b>273.127,56</b>

**FACULTAD DE FILOSOFÍA****CE05 SEC. DE SEC. FACULTAD DE FILOSOFÍA**

Puesto	Grupo G2	Nivel	Espec	Horar.
347 J. DE SECCION N22	A2 C1	22	A	CF
242 SEC. DIRECCION	C1	19	A	1A
404 P.BASE	C2	15	A	1A
<b>Total departamento:</b>				<b>79.953,07</b>
<b>Total servicio:</b>				<b>79.953,07</b>

**FACULTAD DE LETRAS****CE06 SEC. DE SEC. Y S.G. FACULTAD DE LETRAS**

Puesto	Grupo G2	Nivel	Espec	Horar.
210 J. DE SECCION N22	A2 C1	22	G	2F
212 SEC. DIRECCION	C1	19	A	1A
211 JEF.NEG. DE CENTROS N20	C1	20	A	1A
213 ADMINISTRATIVO CENTROS	C1	18	D	1A
214 JEF. NEG. CENTROS N20	C1	20	A	1A
215 ADMINISTRATIVO	C1	18	D	1A
602 P. ADMINISTRATIVO CENTROS	C1	18	D	1A
0715 P.BASE AUXILIAR DE SERVICIOS	C2	15	A	2A
409L4 AUX. DE SERVICIOS	C2	15	M	1A
108L4 CONSERJE (EX.CO)	C2	17	M	1A
407L5 AUX. DE SERVICIOS	E	10	M	2A
<b>Total departamento:</b>				<b>277.997,14</b>
<b>Total servicio:</b>				<b>277.997,14</b>

**FACULTAD DE MEDICINA****CE07 SEC. DE SEC. Y S.G. FACULTAD DE MEDICINA**

Puesto	Grupo G2	Nivel	Espec	Horar.
227 J. DE SECCION N22	A2	22	B	CF
228 SEC. DIRECCION	C1	19	A	1A
232 J.N.CENTROS N20	A2 C1	20	A	1A
229 ADMINISTRATIVO CENTROS	C1	18	D	1A
467 P.BASE	C2	15	A	1A
0718 P.BASE AUXILIAR DE SERVICIOS	C2	15	A	1A
0719 P.BASE AUXILIAR DE SERVICIOS	C2	15	A	1A



Puesto		Grupo G2	Nivel	Espec	Horar.
0720	P.BASE AUXILIAR DE SERVICIOS	C2	15	A	2A
0721	P.BASE AUXILIAR DE SERVICIOS	C2	15	A	2A
413L4	JEF. EQUIPO N17 EDIFICIO	C2	17	M	1A
<b>Total departamento:</b>					<b>243.578,76</b>
<b>Total servicio:</b>					<b>243.578,76</b>

**FACULTAD DE VETERINARIA****CE08 SEC. DE SEC. Y S.G. FACULTAD DE VETERINARIA**

Puesto		Grupo G2	Nivel	Espec	Horar.
243	J. DE SECCION N22	C1	22	A	CF
244	SEC. DIRECCION	C1	19	A	1A
246	P. ADMINISTRATIVO CENTROS	C1 C2	18	D	1A
245	P.BASE	C2	15	A	1A
0724	JEFE DE EQUIPO N17 EDIFICIO	C2	17	A	1A
252	P.BASE AUXILIAR DE SERVICIOS	C2	15	A	1A
0722	P.BASE AUXILIAR DE SERVICIOS	C2	15	A	2A
0723	P.BASE AUXILIAR DE SERVICIOS	C2	15	A	2A
0725	P. ESPECIALISTA REPROGRAFIA	C1	18	D	1A
<b>Total departamento:</b>					<b>214.424,18</b>
<b>Total servicio:</b>					<b>214.424,18</b>

**FACULTAD DE INFORMÁTICA****CE22 SEC. DE SEC. Y S.G. FACULTAD DE INFORMÁTICA**

Puesto		Grupo G2	Nivel	Espec	Horar.
276	J. DE SECCION N22	C1	22	C	CF
277	SEC. DIRECCION	C1	19	A	1A
278	JEF.NEG. DE CENTROS N20	C1	20	A	1A
279	ADMINISTRATIVO CENTROS	C1	18	D	1A
0732	DIPLOMADO PROGRAMADOR	A2	20	C	1A
0731	DIPLOMADO PROGRAMADOR	A2	20	C	2A
0729	DIPLOMADO PROGRAMADOR	A2 C1	20	C	1A
0785	P.BASE AUXILIAR DE SERVICIOS	C2	15	A	1A
0730	P.OPERADOR	C1	18	G	2A
0727	JEFE DE EQUIPO N17 EDIFICIO	C2	17	A	2F
0726	P.BASE AUXILIAR DE SERVICIOS	C2	15	A	2A
0728	P.BASE AUXILIAR DE SERVICIOS	C2	15	A	2A
1193	P. BASE CENTROS	C1 C2	18	D	1A
<b>Total departamento:</b>					<b>335.966,37</b>
<b>Total servicio:</b>					

335.966,37

**FACULTAD DE PSICOLOGÍA****CE27 SEC. DE SEC. FACULTAD DE PSICOLOGÍA**

Puesto		Grupo G2	Nivel	Espec	Horar.
194	J. DE SECCION N22	C1	22	A	CF
195	SEC. DIRECCION	C1	19	A	1A
196	JEF.NEG. DE CENTROS N20	C1	20	A	1A
197	ADMINISTRATIVO CENTROS	C1	18	D	1A
1069	P.ESPECIALISTA LABORATORIO INSTR.PSICOLÓGICA	C1	18	D	1C
1268	P. ESPECIALISTA INSTRUMENTACION PSICOLOGICA	C1	18	D	1A
1266	P. BASE AUXILIAR DE SERVICIOS	C2	15	A	1A
1265	JEFE DE EQUIPO N17 EDIFICIO	C2	17	A	1A
1267	P. BASE AUXILIAR DE SERVICIOS	C2	15	A	2A
<b>Total departamento:</b>					<b>223.273,67</b>
<b>Total servicio:</b>					<b>223.273,67</b>

**FACULTAD DE MATEMÁTICAS****CE28 SEC. DE SEC. Y S.G. FACULTAD DE MATEMÁTICAS**

Puesto		Grupo G2	Nivel	Espec	Horar.
225	J. DE SECCION N22	A2 C1	22	A	CF
226	SEC. DIRECCION	C1	19	A	1A
403	ADMINISTRATIVO CENTROS	C1	18	D	1A
179	JEFE DE EQUIPO N17 EDIFICIO	C2	17	A	2F
180	P.BASE AUXILIAR DE SERVICIOS	C2	15	A	2A
0733	P.BASE AUXILIAR DE SERVICIOS	C2	15	A	1A
<b>Total departamento:</b>					<b>149.845,64</b>
<b>Total servicio:</b>					<b>149.845,64</b>

**FACULTAD DE EDUCACIÓN****CE30 SEC. DE SEC. Y S.G. FACULTAD DE EDUCACIÓN**

Puesto		Grupo G2	Nivel	Espec	Horar.
241	J. DE SECCION N22	C1	22	D	2F
289	SEC. DIRECCION	C1	19	A	1A
501	P. ADMINISTRATIVO CENTROS (APOYO DECANATO)	C1 C2	18	D	1A
1121	P.BASE (APOYO DECANATO)	C2	15	A	1A
509	JEF.NEG. DE CENTROS N20	C1	20	A	1A
291	ADMINISTRATIVO	C1	18	D	1A
346	ADMINISTRATIVO	C1	18	D	1A
290	ADMINISTRATIVO	C1	18	D	1A



Puesto		Grupo G2	Nivel	Espec	Horar.
470	P. ADMINISTRATIVO CENTROS	C1	18	D	1A
0735	JEFE DE EQUIPO N17 EDIFICIO	C2	17	A	1A
296	P.BASE AUXILIAR DE SERVICIOS	C2	15	A	2A
297	P.BASE AUXILIAR DE SERVICIOS	C2	15	A	2A
0734	P.BASE AUXILIAR DE SERVICIOS	C2	15	A	1A
0736	P.BASE AUXILIAR DE SERVICIOS	C2	15	A	1A
<b>Total departamento:</b>					<b>340.108,99</b>
<b>Total servicio:</b>					<b>340.108,99</b>

#### FACULTAD DE CIENCIAS DE LA DOCUMENTACIÓN

##### CE39 SEC. DE SEC. Y S. G. FACULTAD DE COMUNICACION Y DOCUMENTACION

Puesto		Grupo G2	Nivel	Espec	Horar.
256	J. DE SECCION N22	A2 C1	22	A	CF
257	SEC. DIRECCION	C1	19	A	1A
258	ADMINISTRATIVO	C1	18	D	1A
0737	JEFE DE EQUIPO N17 EDIFICIO	C2	17	A	1A
0739	P.BASE AUXILIAR DE SERVICIOS	C2	15	A	1A
0738	P.BASE AUXILIAR DE SERVICIOS	C2	15	A	2A
1123	P.BASE AUXILIAR DE SERVICIOS	C2	15	A	2A
<b>Total departamento:</b>					<b>171.773,11</b>
<b>Total servicio:</b>					<b>171.773,11</b>

#### FACULTAD DE BELLAS ARTES

##### CE36 SEC. DE SEC. Y S.G. FACULTAD DE BELLAS ARTES

Puesto		Grupo G2	Nivel	Espec	Horar.
606	J. DE SECCION N22	A2	22	B	CF
607	SEC. DIRECCIÓN	C1	19	A	1A
1022	J.NEG. N.20 ELEMENTOS EDIFICACION	C1	20	A	1A
1217	AUXILIAR DE SERVICIOS	C2	15	A	1A
1216	JEFE DE EQUIPO N17 EDIFICIO	C2	17	A	1A
1218	P.BASE AUXILIAR DE SERVICIOS	C2	15	A	2A
<b>Total departamento:</b>					<b>152.312,33</b>
<b>Total servicio:</b>					<b>152.312,33</b>

#### FACULTAD DE ECONOMÍA Y EMPRESA

##### CE37 SEC. DE SEC. Y S.G. FACULTAD DE ECONOMÍA Y EMPRESA

Puesto		Grupo G2	Nivel	Espec	Horar.
151	J. DE SECCION N22	A2	22	G	2F
265	SEC. DIRECCION	C1	19	A	1A



Puesto		Grupo G2	Nivel	Espec	Horar.
152	ADMINISTRATIVO CENTROS (APOYO DECANATO)	C1 C2	18	D	1A
155	JEF.NEG. DE CENTROS N20	C1	20	A	1A
264	JEFE DE NEGOCIADO CENTROS	C1	20	A	1A
266	ADMINISTRATIVO	C1	18	D	1A
268	ADMINISTRATIVO	C1	18	D	1A
153	P. ADMINISTRATIVO CENTROS	C1	18	D	1A
154	ADMINISTRATIVO CENTROS	C1	18	D	1A
267	ADMINISTRATIVO CENTROS	C1	18	D	1A
0744	JEFE DE EQUIPO N17 EDIFICIO	C2	17	A	3C
270	P.BASE AUXILIAR DE SERVICIOS	C2	15	A	2A
162	P.BASE AUXILIAR DE SERVICIOS	C2	15	A	1A
163	P.BASE AUXILIAR DE SERVICIOS	C2	15	A	2A
0740	P.BASE AUXILIAR DE SERVICIOS	C2	15	A	2A
0741	P.BASE AUXILIAR DE SERVICIOS	C2	15	A	1A
0742	P.BASE AUXILIAR DE SERVICIOS	C2	15	A	1A
0743	P.BASE AUXILIAR DE SERVICIOS	C2	15	A	1A
0745	P.BASE AUXILIAR DE SERVICIOS	C2	15	A	1A
0746	P.BASE AUXILIAR DE SERVICIOS	E	10	A	2A
<b>Total departamento:</b>					<b>480.552,61</b>
<b>Total servicio:</b>					<b>480.552,61</b>

**FACULTAD DE CIENCIAS DEL TRABAJO****CE38 SEC. DE SEC. FACULTAD DE CIENCIAS DEL TRABAJO**

Puesto		Grupo G2	Nivel	Espec	Horar.
272	SEC. DIRECCION	C1	19	A	1A
274	JEF.NEG. DE CENTROS N20	A2 C1	20	A	1A
275	ADMINISTRATIVO	C1	18	D	1A
273	P. ADMINISTRATIVO CENTROS	C1	18	D	1A
271	J. DE SECCION N22	A2 C1	22	A	CF
<b>Total departamento:</b>					<b>138.564,96</b>

**CE79 SERV. GEN. EDIFICIO F. DE CIENCIAS DEL TRABAJO Y E.U. DE TRABAJO SOCIAL**

Puesto		Grupo G2	Nivel	Espec	Horar.
0782	JEFE DE EQUIPO N17 EDIFICIO	C2	17	A	2F
0781	P.BASE AUXILIAR DE SERVICIOS	C2	15	A	2A
0783	P.BASE AUXILIAR DE SERVICIOS	C2	15	A	1A
0784	P.BASE AUXILIAR DE SERVICIOS	C2	15	A	2A
0787	P.BASE AUXILIAR DE SERVICIOS	C2	15	A	1A
0786	P.BASE AUXILIAR DE SERVICIOS	C2	15	A	1A





Puesto	Grupo G2	Nivel	Espec	Horar.
<b>Total departamento:</b>				<b>130.132,67</b>
<b>Total servicio:</b>				<b>268.697,63</b>

**FACULTAD DE CIENCIAS DEL DEPORTE****CE40 SEC. DE SEC. Y S. G. FACULTAD DE CIENCIAS DEL DEPORTE**

Puesto	Grupo G2	Nivel	Espec	Horar.
1293 SEC. DIRECCION	C1	19	A	1A
1292 J. DE SECCION N22	A2 C1	22	A	CF
1294 P. ADMINISTRATIVO CENTROS	C1 C2	18	D	1A
<b>Total departamento:</b>				<b>83.480,32</b>
<b>Total servicio:</b>				<b>83.480,32</b>

**FACULTAD DE TRABAJO SOCIAL****CE43 SEC. SEC. FACULTAD DE TRABAJO SOCIAL**

Puesto	Grupo G2	Nivel	Espec	Horar.
298 J. DE SECCION N22	A2 C1	22	A	CF
299 SEC. DIRECCION	C1	19	A	1A
300 ADMINISTRATIVO CENTROS	C1	18	D	1A
<b>Total departamento:</b>				<b>83.480,32</b>
<b>Total servicio:</b>				<b>83.480,32</b>

**FACULTAD DE ENFERMERÍA****CE44 SEC. SEC. FACULTAD DE ENFERMERÍA**

Puesto	Grupo G2	Nivel	Espec	Horar.
397 J. DE SECCION N22	A2	22	B	CF
399 SEC. DIRECCION	C1	19	A	1A
398 ADMINISTRATIVO	C1	18	D	1A
514 P.BASE CENTROS	C2	15	A	1A
<b>Total departamento:</b>				<b>104.736,10</b>
<b>Total servicio:</b>				<b>104.736,10</b>

**FACULTAD DE ÓPTICA Y OPTOMETRÍA****CE45 SEC. Y SERV. GEN. FAC. ÓPTICA Y OPTOMETRÍA**

Puesto	Grupo G2	Nivel	Espec	Horar.
0756 P.BASE AUXILIAR DE SERVICIOS	C2	15	A	2A
1234 P. BASE AUXILIAR DE SERVICIOS	C2	15	A	1A
1368 JEFE DE EQUIPO N17 EDIFICIO	C2	17	A	1A
<b>Total departamento:</b>				<b>66.734,38</b>
<b>Total servicio:</b>				<b>66.734,38</b>

**AULARIOS Y EDIFICIOS DE SERVICIOS MULTIPLES (CAMPUS MURCIA)****CE63 SERV. GEN. AULARIO " LA MERCED "**

Puesto		Grupo G2	Nivel	Espec	Horar.
0763	P.BASE AUXILIAR DE SERVICIOS	C2	15	A	2A
0764	P.BASE AUXILIAR DE SERVICIOS	C2	15	A	2A
0765 (L40)	P.BASE AUXILIAR DE SERVICIOS	C2	15	A	1A
0766	P.BASE AUXILIAR DE SERVICIOS	C2	15	A	2A
0767	P.BASE AUXILIAR DE SERVICIOS	C2	15	A	1A
0768	P.BASE AUXILIAR DE SERVICIOS	C2	15	A	1A
340L4	AUX. DE SERVICIOS	C2	15	M	1A
346L4	AUX. DE SERVICIOS	C2	15	M	2A
471L4	JEF. EQUIPO N17 EDIFICIO	C2	17	M	2F
<b>Total departamento:</b>					<b>194.235,87</b>

**CE76 SERV. GEN. EDIFICIO UNIVERSITARIO "SAAVEDRA FAJARDO"**

Puesto		Grupo G2	Nivel	Espec	Horar.
0776	P.BASE AUXILIAR DE SERVICIOS	C2	15	A	1A
0778	P.BASE AUXILIAR DE SERVICIOS	C2	15	A	2A
621L4	JEFE DE EQUIPO N 17	C2	17	M	A1
<b>Total departamento:</b>					<b>66.029,48</b>

**CE78 SERV. GEN. EDIFICIO UNIVERSITARIO RECTOR SABATER**

Puesto		Grupo G2	Nivel	Espec	Horar.
1139	JEFE DE EQUIPO N17 EDIFICIO	C2	17	A	1A
0779	P.BASE AUXILIAR DE SERVICIOS	C2	15	A	2A
0761	P.BASE AUXILIAR DE SERVICIOS	C2	15	A	2A
0992	P.BASE AUXILIAR DE SERVICIOS	C2	15	A	1A
<b>Total departamento:</b>					<b>87.285,26</b>

**Total servicio: 347.550,61****AULARIOS Y EDIFICIOS DE SERVICIOS MULTIPLES (C. ESPINARDO)****CE60 SERV. GEN. EDIFICIO "LUIS VIVES"**

Puesto		Grupo G2	Nivel	Espec	Horar.
0749	JEFE DE EQUIPO N17 EDIFICIO	C2	17	A	1A
0747	P.BASE AUXILIAR DE SERVICIOS	C2	15	A	2A
0748	P.BASE AUXILIAR DE SERVICIOS	C2	15	A	1A
429L4	AUX. DE SERVICIOS	C2	15	M	2A
<b>Total departamento:</b>					<b>87.621,11</b>

**CE61 SERV. GEN. AULARIO "GINER DE LOS RIOS"**

Puesto		Grupo G2	Nivel	Espec	Horar.
--------	--	----------	-------	-------	--------



<b>Puesto</b>		<b>Grupo G2</b>	<b>Nivel</b>	<b>Espec</b>	<b>Horar.</b>
0751	P.BASE AUXILIAR DE SERVICIOS	C2	15	A	2A
0753	P.BASE AUXILIAR DE SERVICIOS	C2	15	A	1A
0754	P.BASE AUXILIAR DE SERVICIOS	C2	15	A	2A
338L5	AUX. DE SERVICIOS	E	13	M	1A
<b>Total departamento:</b>					<b>87.285,26</b>

**CE62 SERV. GEN. EDIFICIO "C"**

<b>Puesto</b>		<b>Grupo G2</b>	<b>Nivel</b>	<b>Espec</b>	<b>Horar.</b>
0755	JEFE DE EQUIPO N17 EDIFICIO	C2	17	A	1A
0757	P.BASE AUXILIAR DE SERVICIOS	C2	15	A	1A
1369	P. BASE AUXILIAR DE SERVICIOS	C2	15	A	2A
<b>Total departamento:</b>					<b>66.381,93</b>

**CE65 SERV. GEN. AULARIO GENERAL DE ESPINARDO**

<b>Puesto</b>		<b>Grupo G2</b>	<b>Nivel</b>	<b>Espec</b>	<b>Horar.</b>
0769	JEFE DE EQUIPO N17 EDIFICIO	C2	17	A	1A
0770	P.BASE AUXILIAR DE SERVICIOS	C2	15	A	2A
0771	P.BASE AUXILIAR DE SERVICIOS	C2	15	A	1A
0772	P.BASE AUXILIAR DE SERVICIOS	C2	15	A	2A
<b>Total departamento:</b>					<b>88.292,80</b>

**CE69 SERV. GEN. EDIFICIO "D"**

<b>Puesto</b>		<b>Grupo G2</b>	<b>Nivel</b>	<b>Espec</b>	<b>Horar.</b>
0773	JEFE DE EQUIPO N17 EDIFICIO	C2	17	A	1A
0774	P.BASE AUXILIAR DE SERVICIOS	C2	15	A	1A
0775	P.BASE AUXILIAR DE SERVICIOS	C2	15	A	2A
<b>Total departamento:</b>					<b>66.365,32</b>

**CE80 SERV. GEN. CENTRO SOCIAL UNIVERSITARIO**

<b>Puesto</b>		<b>Grupo G2</b>	<b>Nivel</b>	<b>Espec</b>	<b>Horar.</b>
1137	JEFE DE EQUIPO N17 EDIFICIO	C2	17	A	1A
0790	P.BASE AUXILIAR DE SERVICIOS	C2	15	A	2A
<b>Total departamento:</b>					<b>44.773,69</b>

**CE81 SERV. GEN. EDIFICIO AULARIO NORTE**

<b>Puesto</b>		<b>Grupo G2</b>	<b>Nivel</b>	<b>Espec</b>	<b>Horar.</b>
1138	JEFE DE EQUIPO N17 EDIFICIO	C2	17	A	1A
1122	P.BASE AUXILIAR DE SERVICIOS	C2	15	A	2A
1256	P. BASE AUXILIAR DE SERVICIOS	C2	15	A	1A
<b>Total departamento:</b>					<b>66.365,32</b>

**CE84 SERV. GEN. EDIFICIO "R. SOLER"**

<b>Puesto</b>		<b>Grupo G2</b>	<b>Nivel</b>	<b>Espec</b>	<b>Horar.</b>
---------------	--	-----------------	--------------	--------------	---------------



Puesto		Grupo G2	Nivel	Espec	Horar.
1370	P. BASE AUXILIAR DE SERVICIOS	C2	15	A	1A
1233	JEFE DE EQUIPO N17 EDIFICIO	C2	17	A	1A
1231	P. BASE AUXILIAR DE SERVICIOS	C2	15	A	1A
1232	P. BASE AUXILIAR DE SERVICIOS	C2	15	A	2A
<b>Total departamento:</b>					<b>87.621,11</b>

**Total servicio: 594.706,53**

#### AULARIOS Y EDIFICIOS DE SERVICIOS MULTIPLES (C. CC.SALUD)

##### CE82 SERV. GEN. PABELLON DOCENTE H.U.V.A.

Puesto		Grupo G2	Nivel	Espec	Horar.
0791	P.BASE AUXILIAR DE SERVICIOS	C2	15	A	1A
1136	P.SINGULAR N16	C2	16	B	1A
1194	P.BASE AUXILIAR DE SERVICIOS	C2	15	A	2A
<b>Total departamento:</b>					<b>65.587,91</b>

**Total servicio: 65.587,91**

#### INSTITUTOS UNIVERSITARIOS Y ESCUELAS PROFESIONALES

##### IU04 INSTITUTO UNIVERSITARIO DEL AGUA Y MEDIO AMBIENTE

Puesto		Grupo G2	Nivel	Espec	Horar.
499	P.BASE GESTION	A2 C1	20	C	1A
<b>Total departamento:</b>					<b>29.413,79</b>

##### IU10 ESCUELA DE PRÁCTICA JURÍDICA

Puesto		Grupo G2	Nivel	Espec	Horar.
396	P. ADMINISTRATIVO INST/ESC. PROF.	C1 C2	18	D	1A
1072	P.BASE AUXILIAR DE SERVICIOS	E	10	A	2A
<b>Total departamento:</b>					<b>46.038,81</b>

##### IU18 CLINICA ODONTOLOGICA

Puesto		Grupo G2	Nivel	Espec	Horar.
405	JEF.NEG. DE LA CLIN.ODONTOLOGICA	C1	20	A	2F
1076	P.ESPECIALISTA LABORATORIO INSTR.ODONTOLOGICA	C1	18	J	1A
1075	P. ESPECIALISTA LABORATORIO INSTRUMENT. ODONTOLOG.	C1	18	J	2A
1073	JEFE DE EQUIPO N17 EDIFICIO	C2	17	A	1A
1074	P.BASE AUXILIAR DE SERVICIOS	C2	15	A	1A
1244	P. BASE AUXILIAR DE SERVICIOS	C2	15	A	2A
<b>Total departamento:</b>					<b>149.839,78</b>

##### IU19 HOSPITAL CLINICO VETERINARIO

Puesto		Grupo G2	Nivel	Espec	Horar.
0804	P.ESPECIALISTA LABORATORIO DISECCIÓN	C1	18	J	1A

Puesto		Grupo G2	Nivel	Espec	Horar.
481	JEF.NEG. ADMIN. DE HOSP.CLIN.VET.	C1	20	A	1A
605	P. ADMINISTRATIVO HCV (C3-VOL.ROT.)	C1 C2	18	D	3C
1082	P.BASE CIRUJANO-VETERINARIO	A1	22	H	1A
1081	P.ESPECIALISTA LABORATORIO PATOLOGÍA CLINICA	C1	18	J	1A
1080	P.BASE LABORATORIO	C2	16	A	1A
1079	P.BASE MOZO	C2	15	C	1A
1077	P. ESPECIALISTA GRANDES ANIMALES	C1 C2	18	D	1A
1078	P. ESPECIALISTA NECROPSIAS	C1 C2	18	J	1A
1236	P. BASE AUXILIAR DE SERVICIOS	C2	15	A	2A
<b>Total departamento:</b>					<b>262.758,33</b>

**IU20 ESCUELA DE PRÁCTICA PSICOLÓGICA**

Puesto		Grupo G2	Nivel	Espec	Horar.
603	ADMINISTRATIVO INST./ESC.PROF. (C2-VOL.ROT.)	C1	18	D	2C
<b>Total departamento:</b>					<b>24.783,03</b>

**IU21 ESCUELA DE PRÁCTICA SOCIAL**

Puesto		Grupo G2	Nivel	Espec	Horar.
604	ADMINISTRATIVO INST./ESC.PROF. (C3-VOL.ROT.)	C1	18	D	3C
<b>Total departamento:</b>					<b>24.783,03</b>

**IU35 INSTITUTO UNIVERSITARIO DE INVESTIGACIÓN EN ENVEJECIMIENTO**

Puesto		Grupo G2	Nivel	Espec	Horar.
1055	P. ESPECIALISTA LABORATORIOS	C1	18	J	1A
<b>Total departamento:</b>					<b>27.168,40</b>
<b>Total servicio:</b>					<b>564.785,16</b>

**DEPARTAMENTOS DE F. BIOLOGÍA****E0A8 BIOLOGÍA CELULAR E HISTOLOGÍA**

Puesto		Grupo G2	Nivel	Espec	Horar.
147	ADMINISTRATIVO DEPARTAMENTO	C1	18	D	1A
0796	P.ESPECIALISTA LABORATORIO BIOLOGÍA CELULAR	C1	18	J	1A
0797	P.ESPECIALISTA LABORATORIO PATOLOGÍA HUMANA	C1	18	J	1A
<b>Total departamento:</b>					<b>80.633,87</b>

**E005 BIOLOGÍA VEGETAL**

Puesto		Grupo G2	Nivel	Espec	Horar.
148	ADMINISTRATIVO DEPARTAMENTO	C1	18	D	1A
0798	P.ESPECIALISTA LABORATORIO BOTÁNICA	C1	18	J	1A
0799	P.ESPECIALISTA LABORATORIO FISIOLÓGÍA VEGETAL	C1	18	J	1A
<b>Total departamento:</b>					<b>80.633,87</b>



<b>E006 BIOQUÍMICA Y BIOLOGÍA MOLECULAR A</b>						
Puesto		Grupo G2		Nivel	Espec	Horar.
		C1	C2			
248	ADMINISTRATIVO DEPARTAMENTO	C1	C2	18	D	1A
0800	P.ESPECIALISTA LABORATORIO BIOQUIMICA Y BIOL.MOLEC	C1		18	J	1A
<b>Total departamento:</b>						<b>52.708,45</b>

<b>E065 ECOLOGÍA E HIDROLOGÍA</b>						
Puesto		Grupo G2		Nivel	Espec	Horar.
		C1	C2			
455	ADMINISTRATIVO DEPARTAMENTO	C1		18	D	1A
0828	P.ESPECIALISTA LABORATORIO ECOLOGÍA	C1		18	J	1A
<b>Total departamento:</b>						<b>51.951,43</b>

**Total servicio: 265.927,61**

### DEPARTAMENTOS DE F. QUÍMICA

<b>E024 FÍSICA</b>						
Puesto		Grupo G2		Nivel	Espec	Horar.
		C1	C2			
170	JEF.NEGOCIADO DEPARTAMENTO	C1		20	A	1A
0808	P.ESPECIALISTA LABORATORIO ELECTRONICA	C1		18	J	1A
<b>Total departamento:</b>						<b>54.418,12</b>

<b>E034 INGENIERÍA QUÍMICA</b>						
Puesto		Grupo G2		Nivel	Espec	Horar.
		C1	C2			
171	P. ADMINISTRATIVO DEPARTAMENTO	C1	C2	18	D	1A
0812	P.ESPECIALISTA LABORATORIO INGENIERÍA QUÍMICA	C1		18	J	1A
<b>Total departamento:</b>						<b>51.951,43</b>

<b>E044 QUÍMICA ANALÍTICA</b>						
Puesto		Grupo G2		Nivel	Espec	Horar.
		C1	C2			
175	ADMINISTRATIVO DEPARTAMENTO	C1		18	D	1A
0818	P.ESPECIALISTA LABORATORIO QUÍMICA ANALITICA	C1		18	J	1A
<b>Total departamento:</b>						<b>52.708,45</b>

<b>E045 QUÍMICA FÍSICA</b>						
Puesto		Grupo G2		Nivel	Espec	Horar.
		C1	C2			
176	ADMINISTRATIVO DEPARTAMENTO	C1		18	D	1A
0819	P.ESPECIALISTA LABORATORIO QUÍMICA FÍSICA	C1		18	J	3C
<b>Total departamento:</b>						<b>52.708,45</b>

<b>E046 QUÍMICA INORGÁNICA</b>						
Puesto		Grupo G2		Nivel	Espec	Horar.
		C1	C2			
177	ADMINISTRATIVO DEPARTAMENTO	C1		18	D	1A
0820	P.ESPECIALISTA LABORATORIO QUÍMICA INORGÁNICA	C1		18	J	1A
<b>Total departamento:</b>						<b>52.708,45</b>



<b>E047 QUÍMICA ORGÁNICA</b>						
<b>Puesto</b>		<b>Grupo G2</b>		<b>Nivel</b>	<b>Espec</b>	<b>Horar.</b>
178	ADMINISTRATIVO DEPARTAMENTO	C1	C2	18	D	1A
0821	P.ESPECIALISTA LABORATORIO QUÍMICA ORGÁNICA	C1		18	J	1A
1285	P. ESPECIALISTA LAB. QUÍMICA ORGÁNICA	C1	C2	18	D	1A
<b>Total departamento:</b>						<b>77.491,47</b>

<b>E048 QUÍMICA AGRÍCOLA, GEOLOGÍA Y EDAFOLOGÍA</b>						
<b>Puesto</b>		<b>Grupo G2</b>		<b>Nivel</b>	<b>Espec</b>	<b>Horar.</b>
466	ADMINISTRATIVO DEPARTAMENTO	C1		18	D	1A
0822	P. ESPECIALISTA LABORATORIO GEOLOGIA Y EDAFOLOGÍA	C1		18	J	1A
0823	P.ESPECIALISTA LABORATORIO QUÍMICA AGRICOLA	C1		18	J	1A
<b>Total departamento:</b>						<b>79.876,85</b>
<b>Total servicio:</b>						<b>421.863,21</b>

<b>DEPARTAMENTOS DE F. DERECHO</b>						
<b>E0B2 HISTORIA JURÍDICA Y DE CIENCIAS PENALES Y CRIMINOLÓGICAS</b>						
<b>Puesto</b>		<b>Grupo G2</b>		<b>Nivel</b>	<b>Espec</b>	<b>Horar.</b>
484	ADMINISTRATIVO DEPARTAMENTO	C1	C2	18	D	1A
<b>Total departamento:</b>						<b>24.783,03</b>

<b>E011 DERECHO PRIVADO</b>						
<b>Puesto</b>		<b>Grupo G2</b>		<b>Nivel</b>	<b>Espec</b>	<b>Horar.</b>
187	ADMINISTRATIVO DEPARTAMENTO	C1		18	D	1A
<b>Total departamento:</b>						<b>24.783,03</b>

<b>E025 FUNDAMENTOS DEL ORDEN JURÍDICO Y CONSTITUCIONAL</b>						
<b>Puesto</b>		<b>Grupo G2</b>		<b>Nivel</b>	<b>Espec</b>	<b>Horar.</b>
190	ADMINISTRATIVO DEPARTAMENTO	C1		18	F	1A
<b>Total departamento:</b>						<b>25.708,35</b>

<b>E057 DERECHO DEL TRABAJO Y DE LA SEGURIDAD SOCIAL</b>						
<b>Puesto</b>		<b>Grupo G2</b>		<b>Nivel</b>	<b>Espec</b>	<b>Horar.</b>
189	P. ADMINISTRATIVO DEPARTAMENTO	C1		18	D	1A
<b>Total departamento:</b>						<b>24.783,03</b>

<b>E070 DERECHO FINANCIERO, INTERNACIONAL Y PROCESAL</b>						
<b>Puesto</b>		<b>Grupo G2</b>		<b>Nivel</b>	<b>Espec</b>	<b>Horar.</b>
459	P. ADMINISTRATIVO DEPARTAMENTO	C1	C2	18	D	1A
<b>Total departamento:</b>						<b>24.783,03</b>

<b>E075 DERECHO CIVIL</b>						
<b>Puesto</b>		<b>Grupo G2</b>		<b>Nivel</b>	<b>Espec</b>	<b>Horar.</b>
462	ADMINISTRATIVO DEPARTAMENTO	C1		18	D	1A

Puesto	Grupo G2	Nivel	Espec	Horar.
<b>Total departamento:</b>				<b>24.783,03</b>

**E076 DERECHO ADMINISTRATIVO**

Puesto	Grupo G2	Nivel	Espec	Horar.
483 P. ADMINISTRATIVO DEPARTAMENTO	C1 C2	18	D	1A
<b>Total departamento:</b>				<b>24.783,03</b>
<b>Total servicio:</b>				<b>174.406,51</b>

**DEPARTAMENTOS DE F. FILOSOFÍA****E091 FILOSOFÍA**

Puesto	Grupo G2	Nivel	Espec	Horar.
200 ADMINISTRATIVO DEPARTAMENTO	C1	18	D	1A
<b>Total departamento:</b>				<b>24.783,03</b>
<b>Total servicio:</b>				<b>24.783,03</b>

**DEPARTAMENTOS DE F. LETRAS****E0A5 GEOGRAFÍA**

Puesto	Grupo G2	Nivel	Espec	Horar.
220 ADMINISTRATIVO DEPARTAMENTO	C1	18	D	1A
<b>Total departamento:</b>				<b>24.783,03</b>

**E0B7 LENGUA ESPAÑOLA Y LINGÜÍSTICA GENERAL**

Puesto	Grupo G2	Nivel	Espec	Horar.
216 P. ADMINISTRATIVO DEPARTAMENTO	C1 C2	18	D	1A
<b>Total departamento:</b>				<b>24.783,03</b>

**E0C1 DIDÁCTICA DE LA LENGUA Y LA LITERATURA (ESPAÑOL, INGLÉS Y FRANCÉS)**

Puesto	Grupo G2	Nivel	Espec	Horar.
294 ADMINISTRATIVO DEPARTAMENTO	C1	18	D	1A
<b>Total departamento:</b>				<b>24.783,03</b>

**E019 FILOLOGÍA CLÁSICA**

Puesto	Grupo G2	Nivel	Espec	Horar.
217 ADMINISTRATIVO DEPARTAMENTO	C1	18	D	1A
<b>Total departamento:</b>				<b>24.783,03</b>

**E020 FILOLOGÍA INGLESA**

Puesto	Grupo G2	Nivel	Espec	Horar.
218 JEF.NEG.N18 DEPARTAMENTO	C1	18	F	1A
1290 P. ADMINISTRATIVO DEPARTAMENTO	C1 C2	18	D	1A
<b>Total departamento:</b>				<b>50.491,37</b>

**E023 FILOLOGÍA FRANCESA, ROMÁNICA, ITALIANA Y ÁRABE**





Puesto		Grupo G2	Nivel	Espec	Horar.
219	ADMINISTRATIVO DEPARTAMENTO	C1	18	D	1A
<b>Total departamento:</b>					<b>24.783,03</b>

**E028 HISTORIA DEL ARTE**

Puesto		Grupo G2	Nivel	Espec	Horar.
221	ADMINISTRATIVO DEPARTAMENTO	C1	18	D	1A
<b>Total departamento:</b>					<b>24.783,03</b>

**E030 HISTORIA MODERNA, CONTEMPORÁNEA Y DE AMÉRICA**

Puesto		Grupo G2	Nivel	Espec	Horar.
222	ADMINISTRATIVO DEPARTAMENTO	C1	18	D	1A
<b>Total departamento:</b>					<b>24.783,03</b>

**E041 PREHISTORIA, ARQUEOLOGÍA, HISTORIA ANTIGUA, HISTORIA MEDIEVAL Y CIENCIAS Y TECN. HISTORIOGRAFICAS**

Puesto		Grupo G2	Nivel	Espec	Horar.
223	ADMINISTRATIVO DEPARTAMENTO	C1	18	D	1A
<b>Total departamento:</b>					<b>24.783,03</b>

**E061 LITERATURA ESPAÑOLA, TEORÍA DE LA LITERATURA y LITERATURA COMPARADA**

Puesto		Grupo G2	Nivel	Espec	Horar.
453	ADMINISTRATIVO DEPARTAMENTO	C1	18	D	1A
<b>Total departamento:</b>					<b>24.783,03</b>

**Total servicio: 273.538,61****DEPARTAMENTOS DE F. MEDICINA****E0A3 ANATOMÍA HUMANA Y PSICOBIOLOGÍA**

Puesto		Grupo G2	Nivel	Espec	Horar.
234	ADMINISTRATIVO DEPARTAMENTO	C1	18	D	1A
0803	P.ESPECIALISTA LABORATORIO CC. MORFOLÓGICAS	C1	18	J	1A
0805	P.ESPECIALISTA LABORATORIO PSICOBIOLOGÍA	C1	18	J	1A
0802	P. ESPECIALISTA LABORATORIO DISECCION	C1	18	J	1A
0801	P. BASE LABORATORIO DISECCIÓN	C1 C2	18	J	1A
1190	P.BASE LAB. DISECCION	C2	16	C	1A
<b>Total departamento:</b>					<b>159.459,60</b>

**E0B8 OFTALMOLOGÍA, OPTOMETRÍA, OTORRINOLARINGOLOGÍA Y ANATOMÍA PATOLÓGICA**

Puesto		Grupo G2	Nivel	Espec	Horar.
473	ADMINISTRATIVO DEPARTAMENTO	C1 C2	18	D	1A
0826	P.ESPECIALISTA LABORATORIO ANATOMÍA PATOLÓGICA	C1	18	J	1A
0827	P.ESPECIALISTA LABORATORIO OFTALMOLOGÍA	C1	18	J	1A
1286	P. BASE DISECCION	C2	15	C	1A

Puesto		Grupo G2	Nivel	Espec	Horar.
<b>Total departamento:</b>					<b>103.922,90</b>
<b>E002 ANATOMÍA Y ANATOMÍA PATOLÓGICA COMPARADAS</b>					
Puesto		Grupo G2	Nivel	Espec	Horar.
247	P. ADMINISTRATIVO DEPARTAMENTO	C1 C2	18	D	1A
0793	P.ESPECIALISTA LABORATORIO ANATOMÍA PAT. VETER.	C1	18	J	1A
0794	P.ESPECIALISTA LABORATORIO ANATOMÍA VETERINARIA	C1	18	J	1A
1281	P. BASE DISECCION	C2	15	C	1A
<b>Total departamento:</b>					<b>103.922,90</b>
<b>E008 CIENCIAS SOCIO-SANITARIAS</b>					
Puesto		Grupo G2	Nivel	Espec	Horar.
235	ADMINISTRATIVO DEPARTAMENTO	C1	18	D	1A
0806	P.ESPECIALISTA LABORATORIO MEDIC.PREV. Y SAL.PÚBL.	C1	18	J	1A
<b>Total departamento:</b>					<b>52.708,45</b>
<b>E009 CIRUGÍA, PEDIATRÍA, OBSTETRICIA Y GINECOLOGÍA</b>					
Puesto		Grupo G2	Nivel	Espec	Horar.
236	ADMINISTRATIVO DEPARTAMENTO	C1	18	D	1A
<b>Total departamento:</b>					<b>24.783,03</b>
<b>E026 GENÉTICA Y MICROBIOLOGÍA</b>					
Puesto		Grupo G2	Nivel	Espec	Horar.
149	ADMINISTRATIVO DEPARTAMENTO	C1	18	D	1A
0810	P.ESPECIALISTA LABORATORIO GENÉTICA	C1	18	J	3C
0811	P.ESPECIALISTA LABORATORIO MICROBIOLOGÍA	C1	18	J	1A
0809	P. ESPECIALISTA LABORATORIOS: MEDICINA	C1 C2	18	J	1A
<b>Total departamento:</b>					<b>107.802,27</b>
<b>E037 MEDICINA INTERNA</b>					
Puesto		Grupo G2	Nivel	Espec	Horar.
454	P. ADMINISTRATIVO DEPARTAMENTO	C1	18	D	1A
0813	P. ESPECIALISTA LABORATORIO MEDICINA INTERNA	C1 C2	18	D	2A
<b>Total departamento:</b>					<b>49.566,05</b>
<b>E043 PSIQUIATRÍA Y PSICOLOGÍA SOCIAL</b>					
Puesto		Grupo G2	Nivel	Espec	Horar.
239	ADMINISTRATIVO DEPARTAMENTO	C1	18	D	1A
<b>Total departamento:</b>					<b>24.783,03</b>
<b>E060 BIOQUÍMICA Y BIOLOGÍA MOLECULAR "B" E INMUNOLOGÍA</b>					
Puesto		Grupo G2	Nivel	Espec	Horar.
233	P. ADMINISTRATIVO DEPARTAMENTO	C1 C2	18	D	1A
0825	P.ESPECIALISTA LABORATORIO BIOQUIMICA MOLECULAR	C1	18	J	1A



Puesto		Grupo G2	Nivel	Espec	Horar.
1283	P. ESPECIALISTA LAB. BIOLOGÍA MOLECULAR E INMUNOLOGÍA	C1 C2	18	D	1A
<b>Total departamento:</b>					<b>77.491,47</b>

**E080 DERMATOLOGÍA, ESTOMATOLOGÍA, RADIOLOGÍA Y MEDICINA FÍSICA**

Puesto		Grupo G2	Nivel	Espec	Horar.
504	JEF.NEGOCIADO DEPARTAMENTO	C1	20	A	1A
<b>Total departamento:</b>					<b>27.249,72</b>

**E081 FISIOTERAPIA**

Puesto		Grupo G2	Nivel	Espec	Horar.
494	ADMINISTRATIVO DEPARTAMENTO	C1	18	D	1A
<b>Total departamento:</b>					<b>24.783,03</b>

**E094 FISIOLOGÍA**

Puesto		Grupo G2	Nivel	Espec	Horar.
592	ADMINISTRATIVO DEPARTAMENTO	C1	18	D	1A
0829	P.ESPECIALISTA LABORATORIO FISIOLOGÍA ANIMAL	C1	18	J	1A
0830	P.ESPECIALISTA LABORATORIO FISIOLOGÍA HUMANA	C1	18	J	1A
1279	P. ESPECIALISTA LAB. FISIOLOGÍA VETERINARIA	C1 C2	18	D	1A
<b>Total departamento:</b>					<b>104.659,88</b>

**E095 FARMACOLOGÍA**

Puesto		Grupo G2	Nivel	Espec	Horar.
593	P. ADMINISTRATIVO DEPARTAMENTO	C1	18	D	1A
0831	P.ESPECIALISTA LABORATORIO FARMACOLOGÍA	C1	18	J	1A
1280	P. ESPECIALISTA LAB. FARMACOLOGIA VETERINARIA	C1 C2	18	D	1A
<b>Total departamento:</b>					<b>77.491,47</b>

**Total servicio: 938.623,78****DEPARTAMENTOS DE F. VETERINARIA****E0A0 ZOOLOGÍA Y ANTROPOLOGÍA FÍSICA**

Puesto		Grupo G2	Nivel	Espec	Horar.
487	ADMINISTRATIVO DEPARTAMENTO	C1	18	D	1A
0833	P.ESPECIALISTA LABORATORIO ZOOLOGÍA	C1	18	J	3C
0832	P.ESPECIALISTA LABORATORIO BIOLOGÍA ANIMAL	C1	18	J	1A
<b>Total departamento:</b>					<b>80.633,87</b>

**E0A1 MEDICINA Y CIRUGÍA ANIMAL**

Puesto		Grupo G2	Nivel	Espec	Horar.
1111	ADMINISTRATIVO DEPARTAMENTO	C1	18	D	1A
0816	P.ESPECIALISTA LABORATORIO MEDICINA Y CIRUG.ANIMAL	C1	18	J	3C
0814	P. ESPECIALISTA LAB. MEDICINA Y CIRUGÍA ANIMAL	C1 C2	18	J	1A



Puesto		Grupo	G2	Nivel	Espec	Horar.
0815	P. ESPECIALISTA LABORATORIO MEDICINA Y CIRUGÍA ANIMAL	C1	C2	18	J	1A
<b>Total departamento:</b>						<b>107.045,25</b>

**E0A2 SANIDAD ANIMAL**

Puesto		Grupo	G2	Nivel	Espec	Horar.
1112	P. ADMINISTRATIVO DEPARTAMENTO	C1	C2	18	D	1A
0817	P.ESPECIALISTA LABORATORIO SANIDAD ANIMAL	C1		18	J	1A
1277	P. ESPECIALISTA LAB. SANIDAD ANIMAL	C1	C2	18	D	1A
<b>Total departamento:</b>						<b>77.491,47</b>

**E058 PRODUCCIÓN ANIMAL**

Puesto		Grupo	G2	Nivel	Espec	Horar.
250	ADMINISTRATIVO DEPARTAMENTO	C1	C2	18	D	1A
0824	P.ESPECIALISTA LABORATORIO PRODUCCIÓN ANIMAL	C1		18	J	1A
1282	P. ESPECIALISTA LAB. PRODUCCIÓN ANIMAL	C1	C2	18	D	1A
<b>Total departamento:</b>						<b>76.734,46</b>

**E098 TECNOLOGÍA DE LOS ALIMENTOS, NUTRICIÓN Y BROMATOLOGÍA**

Puesto		Grupo	G2	Nivel	Espec	Horar.
594	P. ADMINISTRATIVO DEPARTAMENTO	C1	C2	18	D	1A
0807	P.ESPECIALISTA LABORATORIO NUTRICIÓN Y BROMATOL.	C1		18	J	1A
0795	P.ESPECIALISTA LABORATORIO TECN. DE LOS ALIMENTOS	C1		18	J	1A
1276	P. ESPECIALISTA LAB. TECNOLOGÍA DE LOS ALIMENTOS	C1	C2	18	J	1A
<b>Total departamento:</b>						<b>107.802,27</b>
<b>Total servicio:</b>						<b>449.707,32</b>

**DEPARTAMENTOS DE F. INFORMÁTICA****E078 MATEMÁTICA APLICADA**

Puesto		Grupo	G2	Nivel	Espec	Horar.
591	P. ADMINISTRATIVO DEPARTAMENTO	C1	C2	18	D	1A
<b>Total departamento:</b>						<b>24.783,03</b>

**E084 INGENIERÍA Y TECNOLOGÍA DE COMPUTADORES**

Puesto		Grupo	G2	Nivel	Espec	Horar.
493	P. ADMINISTRATIVO DEPARTAMENTO	C1	C2	18	D	1A
<b>Total departamento:</b>						<b>24.783,03</b>

**E096 INGENIERÍA DE LA INFORMACIÓN Y LAS COMUNICACIONES**

Puesto		Grupo	G2	Nivel	Espec	Horar.
505	ADMINISTRATIVO DEPARTAMENTO	C1		18	D	1A
<b>Total departamento:</b>						<b>24.783,03</b>

**E097 INFORMÁTICA Y SISTEMAS**



Puesto		Grupo G2	Nivel	Espec	Horar.
495	ADMINISTRATIVO DEPARTAMENTO	C1	18	D	1A
<b>Total departamento:</b>					<b>24.783,03</b>
<b>Total servicio:</b>					<b>99.132,11</b>

**DEPARTAMENTOS DE E.U. ENFERMERÍA****E063 ENFERMERÍA**

Puesto		Grupo G2	Nivel	Espec	Horar.
400	ADMINISTRATIVO DEPARTAMENTO	C1	18	D	1A
1284	P. ESPECIALISTA LAB. ENFERMERIA	C1 C2	18	D	1A
<b>Total departamento:</b>					<b>49.566,05</b>
<b>Total servicio:</b>					<b>49.566,05</b>

**DEPARTAMENTOS DE F. PSICOLOGÍA****E038 PSICOLOGÍA BÁSICA Y METODOLOGÍA**

Puesto		Grupo G2	Nivel	Espec	Horar.
201	P. ADMINISTRATIVO DEPARTAMENTO	C1	18	D	1A
<b>Total departamento:</b>					<b>24.783,03</b>

**E042 PSICOLOGÍA EVOLUTIVA Y DE LA EDUCACIÓN**

Puesto		Grupo G2	Nivel	Espec	Horar.
202	ADMINISTRATIVO DEPARTAMENTO	C1	18	D	1A
<b>Total departamento:</b>					<b>24.783,03</b>

**E069 PERSONALIDAD, EVALUACIÓN Y TRATAMIENTO PSICOLÓGICOS**

Puesto		Grupo G2	Nivel	Espec	Horar.
458	P. ADMINISTRATIVO DEPARTAMENTO	C1	18	D	1A
<b>Total departamento:</b>					<b>24.783,03</b>
<b>Total servicio:</b>					<b>74.349,08</b>

**DEPARTAMENTOS DE F. MATEMÁTICAS****E036 MATEMÁTICAS**

Puesto		Grupo G2	Nivel	Espec	Horar.
172	ADMINISTRATIVO DEPARTAMENTO	C1	18	D	1A
<b>Total departamento:</b>					<b>24.783,03</b>

**E079 ESTADÍSTICA E INVESTIGACIÓN OPERATIVA**

Puesto		Grupo G2	Nivel	Espec	Horar.
482	P. ADMINISTRATIVO DEPARTAMENTO	C1 C2	18	D	1A
<b>Total departamento:</b>					<b>24.783,03</b>
<b>Total servicio:</b>					<b>49.566,05</b>

**DEPARTAMENTOS DE F. EDUCACIÓN****E012 DIDÁCTICA DE LAS CIENCIAS MATEMÁTICAS Y SOCIALES**

Puesto		Grupo	G2	Nivel	Espec	Horar.
293	P. ADMINISTRATIVO DEPARTAMENTO	C1	C2	18	D	1A
<b>Total departamento:</b>						<b>24.783,03</b>

**E013 DIDÁCTICA DE LAS CIENCIAS EXPERIMENTALES**

Puesto		Grupo	G2	Nivel	Espec	Horar.
292	P. ADMINISTRATIVO DEPARTAMENTO	C1		18	D	1A
<b>Total departamento:</b>						<b>24.783,03</b>

**E017 EXPRESIÓN PLÁSTICA, MUSICAL Y DINÁMICA**

Puesto		Grupo	G2	Nivel	Espec	Horar.
295	ADMINISTRATIVO DEPARTAMENTO	C1		18	D	1A
<b>Total departamento:</b>						<b>24.783,03</b>

**E050 TEORÍA E HISTORIA DE LA EDUCACIÓN**

Puesto		Grupo	G2	Nivel	Espec	Horar.
203	ADMINISTRATIVO DEPARTAMENTO	C1	C2	18	D	1A
<b>Total departamento:</b>						<b>24.783,03</b>

**E073 DIDÁCTICA Y ORGANIZACIÓN ESCOLAR**

Puesto		Grupo	G2	Nivel	Espec	Horar.
461	ADMINISTRATIVO DEPARTAMENTO	C1	C2	18	D	1A
<b>Total departamento:</b>						<b>24.783,03</b>

**E074 MÉTODOS DE INVESTIGACIÓN Y DIAGNÓSTICO EN EDUCACIÓN**

Puesto		Grupo	G2	Nivel	Espec	Horar.
199	P. ADMINISTRATIVO DEPARTAMENTO	C1	C2	18	D	1A
<b>Total departamento:</b>						<b>24.783,03</b>

**Total servicio: 148.698,16****DEPARTAMENTOS DE F. DOCUMENTACIÓN****E053 INFORMACIÓN Y DOCUMENTACIÓN**

Puesto		Grupo	G2	Nivel	Espec	Horar.
450	P. ADMINISTRATIVO DEPARTAMENTO	C1	C2	18	D	1A
<b>Total departamento:</b>						<b>24.783,03</b>

**Total servicio: 24.783,03****DEPARTAMENTOS DE F. BELLAS ARTES****E0A6 BELLAS ARTES**

Puesto		Grupo	G2	Nivel	Espec	Horar.
1228	ADMINISTRATIVO DEPARTAMENTO	C1		18	D	1A



Puesto		Grupo G2	Nivel	Espec	Horar.
1253	P. ESPECIALISTA MEDIOS AUDIOVISUALES	C1	16	A	1A
<b>Total departamento:</b>					<b>48.264,92</b>
<b>Total servicio:</b>					<b>48.264,92</b>

**DEPARTAMENTOS DE F. ECONOMÍA Y EMPRESA****E0A4 ORGANIZACIÓN DE EMPRESAS Y FINANZAS**

Puesto		Grupo G2	Nivel	Espec	Horar.
531	ADMINISTRATIVO DEPARTAMENTO	C1	18	D	1A
<b>Total departamento:</b>					<b>24.783,03</b>

**E0B1 MÉTODOS CUANTITATIVOS PARA LA ECONOMÍA Y EMPRESA**

Puesto		Grupo G2	Nivel	Espec	Horar.
160	ADMINISTRATIVO DEPARTAMENTO	C1	18	D	1A
<b>Total departamento:</b>					<b>24.783,03</b>

**E0C2 SOCIOLOGIA Y TRABAJO SOCIAL**

Puesto		Grupo G2	Nivel	Espec	Horar.
161	ADMINISTRATIVO DEPARTAMENTO	C1	18	D	1A
<b>Total departamento:</b>					<b>24.783,03</b>

**E016 ECONOMÍA FINANCIERA Y CONTABILIDAD**

Puesto		Grupo G2	Nivel	Espec	Horar.
158	ADMINISTRATIVO DEPARTAMENTO	C1	18	D	1A
<b>Total departamento:</b>					<b>24.783,03</b>

**E051 ECONOMÍA APLICADA**

Puesto		Grupo G2	Nivel	Espec	Horar.
156	ADMINISTRATIVO DEPARTAMENTO	C1	18	D	1A
<b>Total departamento:</b>					<b>24.783,03</b>

**E052 FUNDAMENTOS DEL ANÁLISIS ECONÓMICO**

Puesto		Grupo G2	Nivel	Espec	Horar.
159	ADMINISTRATIVO DEPARTAMENTO	C1	18	D	1A
<b>Total departamento:</b>					<b>24.783,03</b>

**E071 HACIENDA Y ECONOMÍA DEL SECTOR PÚBLICO**

Puesto		Grupo G2	Nivel	Espec	Horar.
460	P. ADMINSTRATIVO DEPARTAMENTO	C1	18	D	1A
<b>Total departamento:</b>					<b>24.783,03</b>

**E093 COMERCIALIZACIÓN E INVESTIGACIÓN DE MERCADOS**

Puesto		Grupo G2	Nivel	Espec	Horar.
534	P. ADMINISTRATIVO DEPARTAMENTO	C1 C2	18	D	1A
<b>Total departamento:</b>					



Puesto	Grupo G2	Nivel	Espec	Horar.
				24.783,03
<b>Total servicio:</b>				<b>198.264,21</b>

**DEPARTAMENTOS DE F. CIENCIAS DEL DEPORTE**

**E0B5 ACTIVIDAD FÍSICA Y DEPORTE**

Puesto	Grupo G2	Nivel	Espec	Horar.
1295 P. ADMINISTRATIVO DEPARTAMENTO	C1	18	D	1A
<b>Total departamento:</b>				<b>24.783,03</b>
<b>Total servicio:</b>				<b>24.783,03</b>
<b>Total:</b>				<b>26.881.577,82</b>





# Exenciones y Reducciones de Precios Públicos



## EXENCIONES Y REDUCCIONES EN MATERIA DE PRECIOS PÚBLICOS

Estimación 2016

<b>Clase de Matrícula</b>	<b>Importe</b>
Convenio Víctimas del Terrorismo	5.705,18
Familia numerosa Categoría General	1.339.661,40
Familia numerosa Categoría Especial	672788,94
Hijo de funcionario fallecido en acto de servicio	3.169,55
Premio Extraordinario de Bachillerato	211.303,06
Discapacitados	872.681,64
<b>Suma Total</b>	<b>3.105.309,77</b>



# Precios Públicos

## PRECIOS AUTORIZADOS

En cumplimiento del art. 81.3.c) de la Ley Orgánica 6/2001 de Universidades, se acompaña relación de precios que regirán durante el año 2016.

Dado que los precios de enseñanzas propias, cursos de especialización y los referentes a las demás actividades autorizadas a las Universidades se estiman en función del coste efectivo del servicio, y que dichos costes pueden variar a lo largo del ejercicio, al tiempo que pueden existir otros nuevos no previstos, se autoriza al Consejo de Gobierno posibles propuestas de modificación, así como los nuevos no contemplados para su aprobación por el Consejo Social.

# Índice

## Precios Públicos

<b>02. Estudiantes, Calidad e Igualdad .....</b>	<b>1</b>
00CM Colegio Mayor Azarbe.....	3
0062 Servicios Generales (Estudiantes, Calidad e Igualdad) .....	7
009A Unidad para la Calidad.....	13
<b>04. Comunicación, Cultura y Deportes .....</b>	<b>17</b>
0011 Servicio de Publicaciones.....	19
0092 Servicio de Actividades Deportivas (SAD).....	23
0098 Servicio de Actividades Culturales .....	31
<b>06. Gerencia .....</b>	<b>35</b>
0007 Área de Tecnologías de la Información y la Comunicación Aplicadas .....	37
001B Servicios Generales (Gerencia) .....	43
<b>07. Coordinación e Internacionalización .....</b>	<b>47</b>
006B Relaciones Internacionales .....	49
006E Servicio de Idiomas .....	53
<b>08. Investigación .....</b>	<b>59</b>
00CF Servicio Externo en Ciencias y Técnicas Forenses.....	61
0008 Biblioteca Universitaria .....	65
004E Acuario .....	69
006A Servicio de Apoyo a la Investigación (SAI) .....	73
007L Granja Veterinaria.....	139
<b>09. Formación e Innovación.....</b>	<b>143</b>
0018 Aula Senior .....	145
006D Universidad del Mar .....	149
<b>10. Economía, Sostenibilidad y Ciencias de la Salud.....</b>	<b>153</b>
004D Mantenimiento.....	155
<b>11. Transferencia, Emprendimiento y Empleo .....</b>	<b>161</b>
00MD Centro de Medicina del Deporte .....	163
007C Clínica Odontológica .....	171
007K Servicio de Psicología Aplicada .....	189
007N Clínica Universitaria de Visión Integral .....	193



# LISTADO DE PRECIOS PÚBLICOS

## Vicerrectorado Estudiantes Calidad e Igualdad

<b>00CM</b>	<b>Colegio Mayor Azarbe</b>
<b>0062</b>	<b>Servicio Generales (Estudiantes, Calidad e Igualdad)</b>
<b>009A</b>	<b>Unidad para la Calidad</b>



# LISTADO DE PRECIOS 2016

Unidades de Gasto:

*(00CM) Colegio Mayor Azarbe*



## LISTADO DE PRECIOS PÚBLICOS

Ejercicio: 2016  
Vicerrectorado: 02 ESTUDIANTES CALIDAD E IGUALDAD  
Unidad Gasto: 00CM COLEGIO MAYOR AZARBE  
Producto: %  
Fechas:

Prod.	Descripción / Observaciones	F.Inicio	F.Fin	Tipo	Sit.*	F.Ent	F.Soli.	F.Vali.	Imp.	%
A1	ALOJAMIENTO COLEGIO 2º SEMESTRE INDIVIDUAL CON BAÑO	01/01/2016	31/12/2016	E	S	10/11/2015	10/11/2015		3.000,0000	
B1	ALOJAMIENTO INDIVIDUAL CON BAÑO COMPARTIDO 2º SEMESTRE	01/01/2016	31/12/2016	E	S	10/11/2015	10/11/2015		2.900,0000	
C1	ALOJAMIENTO INDIVIDUAL SIN BAÑO 2º SEMESTRE	01/01/2016	31/12/2016	E	S	10/11/2015	10/11/2015		2.775,0000	
D1	ALOJAMIENTO DOBLE CON BAÑO 2º SEMESTRE	01/01/2016	31/12/2016	E	S	10/11/2015	10/11/2015		2.850,0000	
HBT1ISB	HABITACION INDIVIDUAL SIN BAÑO	01/01/2016	31/12/2016	E	S	10/11/2015	10/11/2015		5.550,0000	
HBT2IDC	HABITACION INDIVIDUAL CON DUCHA COMPARTIDA	01/01/2016	31/12/2016	E	S	10/11/2015	10/11/2015		5.800,0000	
HBT4DCB	HABITACION DOBLE CON BAÑO	01/01/2016	31/12/2016	E	S	10/11/2015	10/11/2015		5.700,0000	
HDCB VH DIA	HAB. DOBLE CON BAÑO VARIOS HERMANOS O DIS.ACREDITADA 2º SEMESTRE	01/01/2016	31/12/2016	E	S	10/11/2015	10/11/2015		2.565,0000	
HDCB V.H. DIS.ACR	HAB. DOBLE CON BAÑO VARIOS HERMANOS O DISCAPACIDAD ACRE.	01/01/2016	31/12/2016	E	S	10/11/2015	10/11/2015		5.130,0000	
HDCB 2º H 2º SEMESTR	HABITACIÓN DOBLE CON BAÑO 2º HERMANO O ULTERIOR 2º SEMESTRE	01/01/2016	31/12/2016	E	S	10/11/2015	10/11/2015		2.565,0000	
HDCB 2º HERMANO	HABITACIÓN DOBLE CON BAÑO 2º HERMANO U ULTERIOR	01/01/2016	31/12/2016	E	S	10/11/2015	10/11/2015		5.130,0000	
HICB	HABITACION INDIVIDUAL CON BAÑO	01/01/2016	31/12/2016	E	S	10/11/2015	10/11/2015		6.000,0000	
HICB V.H DIS	HABITACION INDIVIDUAL CON BAÑO VARIOS HERMANOS O DISCAPACIDAD ACREDITADA	01/01/2016	31/12/2016	E	S	10/11/2015	10/11/2015		5.400,0000	
HICB 2º SE.V.H D.A	HABITACIÓN INDIVIDUAL CON BAÑO 2º SEMESTRE VARIOS HERMANOS O DISCAPACIDAD ACREDITADA	01/01/2016	31/12/2016	E	S	10/11/2015	10/11/2015		2.700,0000	
HICBC VA.H DIS.ACR	HAB. INDIVIDUAL CON BAÑO COMPARTIDO VARIOS HERMANOS O DISCAPACIDAD ACREDITADA	01/01/2016	31/12/2016	E	S	10/11/2015	10/11/2015		5.220,0000	
HICBC 2º H	HABITACIÓN INDIVIDUAL CON BAÑO COMPARTIDO 2º HERMANO O ULTERIOR	01/01/2016	31/12/2016	E	S	10/11/2015	10/11/2015		5.220,0000	
HICBC 2º H 2º SEMEST	HABITACION INDIVIDUAL CON BAÑO COMPARTIDO 2º HERMANO O ULTERIOR 2º SEMESTRE	01/01/2016	31/12/2016	E	S	10/11/2015	10/11/2015		2.610,0000	
HICBC 2º SEM. V.H.D.	HAB. INDIVIDUAL BAÑO COMPARTIDO VARIOS HERMANOS O DIS. ACREDITADA 2º SEMESTRE	01/01/2016	31/12/2016	E	S	10/11/2015	10/11/2015		2.610,0000	
HICB2ºH	HABITACION INDIVIDUAL CON BAÑO 2º HERMANO O ULTERIOR	01/01/2016	31/12/2016	E	S	10/11/2015	10/11/2015		5.400,0000	
HICB2ºH 2º SEMESTRE	HABITACION INDIVIDUAL CON BAÑO 2º O ULTERIOR HERMANO 2º SEMESTRE	01/01/2016	31/12/2016	E	S	10/11/2015	10/11/2015		2.700,0000	
HISB VAR. HE. DIS.AC	HABITACIÓN INDIVIDUAL SIN BAÑO VARIOS HERMANOS O DISCAPACIDAD ACREDITADA	01/01/2016	31/12/2016	E	S	10/11/2015	10/11/2015		4.995,0000	
HISB 2º H 2º SEMESTR	HABITACION INDIVIDUAL SIN BAÑO 2º HERMANO O ULTERIOR 2º SEMESTRE	01/01/2016	31/12/2016	E	S	10/11/2015	10/11/2015		2.497,5000	
HISB 2º HERMANO	HABITACION INDIVIDUAL SIN BAÑO 2º HERMANO O ULTERIOR	01/01/2016	31/12/2016	E	S	10/11/2015	10/11/2015		4.995,0000	
HISB 2º S. V. H.D	HABITACIÓN INDIVIDUAL SIN BAÑO 2º SEMESTRE VARIOS HERMANOS Y DISCA. ACREDITADA	01/01/2016	31/12/2016	E	S	10/11/2015	10/11/2015		2.497,5000	
I1 NO VINCULADOS	HABITACIÓN INDIVIDUAL/DOBLE SOLO ALOJAMIENTO ACTIVIDAD NO VINCULADA UMU	01/01/2016	31/12/2016	E	S	10/11/2015	10/11/2015		26,0000	
I1INVI	ALOJAMIENTO HABITACIÓN INVITADOS	01/01/2016	31/12/2016	E	S	10/11/2015	10/11/2015		20,0000	
I2 AHD	ALOJAMIENTO HABITACION DOBLE	01/01/2016	31/12/2016	E	S	10/11/2015	10/11/2015		16,0000	
I2 NO VINCULADOS	HABITACIÓN DOBLE SOLO ALOJAMIENTO INVITADOS ACTIVIDADES NO VINCULADAS UMU	01/01/2016	31/12/2016	E	S	10/11/2015	10/11/2015		22,0000	
I3 AMP	ALOJAMIENTO EN MEDIA PENSION	01/01/2016	31/12/2016	E	S	10/11/2015	10/11/2015		26,5000	
I3 INVI	ALOJAMIENTO INVITADOS+MEDIA PENSION	01/01/2016	31/12/2016	E	S	10/11/2015	10/11/2015		21,5000	
I3 NO VINCULADOS	HABITACIÓN INDIVIDUAL/DOBLE ALOJAMIENTO MAS DESAYUNO INVITADOS NO VINCULADOS ACT. UMU	01/01/2016	31/12/2016	E	S	10/11/2015	10/11/2015		27,5000	
I4 INVI	ALOJAMIENTO HABITACIÓN INVITADOS PENSIÓN COMPLETA	01/01/2016	31/12/2016	E	S	10/11/2015	10/11/2015		31,0000	

SITUACIONES: "E" Elaborado. "S" Solicitado. "V" Validado.  
PRES700L. Cantidades expresadas en EUROS





## LISTADO DE PRECIOS PÚBLICOS

Ejercicio: 2016

Vicerrectorado: 02 ESTUDIANTES CALIDAD E IGUALDAD

Unidad Gasto: 00CM COLEGIO MAYOR AZARBE

Producto: %

Fechas:

Prod.	Descripción / Observaciones	F.Inicio	F.Fin	Tipo	Sit.*	F.Ent	F.Soli.	F.Vali.	Imp.	%
I4 NO VINCULADOS	HABITACIÓN INDIVIDUAL/DOBLE SÓLO ALOJAMIENTO MAS DESAYUNO INVITADOS NO VINCULADOS UMU	01/01/2016	31/12/2016	E	S	10/11/2015	10/11/2015		23,5000	
I5 HDD	ALOJAMIENTO DOBLE MAS DESAYUNO	01/01/2016	31/12/2016	E	S	10/11/2015	10/11/2015		17,5000	
I5 NO VINCULADOS	HABITACIÓN INDIVIDUAL/DOBLE ALOJAMIENTO MAS MEDIA PENSIÓN INVITADOS ACT. NO VINCULADAS UMU	01/01/2016	31/12/2016	E	S	10/11/2015	10/11/2015		32,5000	
I6 ADMP	ALOJAMIENTO DOBLE MAS MEDIA PENSION	01/01/2016	31/12/2016	E	S	10/11/2015	10/11/2015		22,5000	
I6 NO VINCULADOS	HABITACIÓN INDIVIDUAL/DOBLE ALOJAMIENTO MAS MEDIA PENSIÓN INVITADOS ACT. NO VINCULADAS UMU	01/01/2016	31/12/2016	E	S	10/11/2015	10/11/2015		28,5000	
I7 ADPC	ALOJAMIENTO DOBLE PENSIÓN COMPLETA	01/01/2016	31/12/2016	E	S	10/11/2015	10/11/2015		27,0000	
I7 NO VINCULANTE	HABITACIÓN INDIVIDUAL/DOBLE ALOJAMIENTO MAS PENSIÓN COMPLETA INVITADOS ACT. NO VINCULADAS UMU	01/01/2016	31/12/2016	E	S	10/11/2015	10/11/2015		37,0000	
I8 DIA EXTRA	ALOJAMIENTO COLEGIAL DIA EXTRA JULIO Y SEPTIEMBRE MOTIVOS ACADEMICOS	01/01/2016	31/12/2016	E	S	10/11/2015	10/11/2015		5,0000	
I8 NO VINCULADOS	HABITACIÓN INDIVIDUAL/DOBLE EN REGIMEN ALOJAMIENTO MÁS PENSIÓN COMPLETA INVITADOS ACTI. NO VINCULADAS UMU	01/01/2016	31/12/2016	E	S	10/11/2015	10/11/2015		33,0000	
I9AOM	DÍA ADICIONAL COLEGIALES OTROS MOTIVOS NO ACADÉMICOS	01/01/2016	31/12/2016	E	S	10/11/2015	10/11/2015		10,0000	
TA	TARJETA ADICIONAL QUE SE ENTREGA AL COLEGIAL A PARTIR DE LA TERCERA TARJETA	01/01/2016	31/12/2016	E	S	10/11/2015	10/11/2015		5,0000	

SITUACIONES: "E" Elaborado. "S" Solicitado. "V" Validado.  
PRES700L. Cantidades expresadas en EUROS



# LISTADO DE PRECIOS 2016

Unidades de Gasto:

*(0062) Servicios Generales  
(Estudiantes, Calidad e  
Igualdad)*



## LISTADO DE PRECIOS PÚBLICOS

Ejercicio: 2016

Vicerrectorado: 02 ESTUDIANTES CALIDAD E IGUALDAD

Unidad Gasto: 0062 SERV. GRALES. (ESTUDIANTES, CALIDAD E IGUALDAD)

Producto: %

Fechas:

Prod.	Descripción / Observaciones	F.Inicio	F.Fin	Tipo	Sit.*	F.Ent	F.Soli.	F.Vali.	Imp.	%
ACTIVIDAD	ACTIVIDAD BENÉFICA	01/01/2016	31/12/2016	E	S	06/11/2015	09/11/2015		1,0000	
ACTIVIDAD1	ACTIVIDAD CULTURAL	01/01/2016	31/12/2016	E	S	06/11/2015	09/11/2015		1,0000	
AVENTUR 1	ACTIVIDAD MULTIAVENTURA	01/01/2016	31/12/2016	E	S	05/11/2015	09/11/2015		80,0000	
AVENTUR 2	ACTIVIDAD MULTIAVENTURA	01/01/2016	31/12/2016	E	S	05/11/2015	09/11/2015		90,0000	
AVENTUR 3	ACTIVIDAD MULTIAVENTURA	01/01/2016	31/12/2016	E	S	05/11/2015	09/11/2015		100,0000	
AVENTUR 4	ACTIVIDAD MULTIAVENTURA	01/01/2016	31/12/2016	E	S	05/11/2015	09/11/2015		120,0000	
BUCEO 1	CURSO DE BUCEO	01/01/2016	31/12/2016	E	S	05/11/2015	09/11/2015		50,0000	
BUCEO 2	CURSO DE BUCEO	01/01/2016	31/12/2016	E	S	05/11/2015	09/11/2015		60,0000	
BUCEO 3	CURSO DE BUCEO	01/01/2016	31/12/2016	E	S	05/11/2015	09/11/2015		70,0000	
BUS 1	EXCURSIÓN EN AUTOBÚS, KM.20	01/01/2016	31/12/2016	E	S	05/11/2015	09/11/2015		3,0000	
BUS 10	EXCURSIÓN EN AUTOBÚS, KM. 800	01/01/2016	31/12/2016	E	S	05/11/2015	09/11/2015		30,0000	
BUS 2	EXCURSIÓN EN AUTOBÚS, KM 40	01/01/2016	31/12/2016	E	S	05/11/2015	09/11/2015		5,0000	
BUS 3	EXCURSIÓN EN AUTOBÚS, KM. 75	01/01/2016	31/12/2016	E	S	05/11/2015	09/11/2015		7,0000	
BUS 4	EXCURSIÓN EN AUTOBÚS, KM. 120	01/01/2016	31/12/2016	E	S	05/11/2015	09/11/2015		10,0000	
BUS 5	EXCURSIÓN EN AUTOBÚS, KM 150	01/01/2016	31/12/2016	E	S	05/11/2015	09/11/2015		12,0000	
BUS 6	EXCURSIÓN EN AUTOBÚS, KM 180	01/01/2016	31/12/2016	E	S	05/11/2015	09/11/2015		15,0000	
BUS 7	EXCURSIÓN EN AUTOBÚS, KM.210	01/01/2016	31/12/2016	E	S	05/11/2015	09/11/2015		18,0000	
BUS 8	EXCURSIÓN EN AUTOBÚS, KM. 300	01/01/2016	31/12/2016	E	S	05/11/2015	09/11/2015		20,0000	
BUS 9	EXCURSIÓN EN AUTOBÚS, KM 500	01/01/2016	31/12/2016	E	S	05/11/2015	09/11/2015		25,0000	
CINE 1	ENTRADA CINE	01/01/2016	31/12/2016	E	S	05/11/2015	09/11/2015		2,5000	
CINE 3	ENTRADA CINE	01/01/2016	31/12/2016	E	S	09/11/2015	09/11/2015		1,0000	
CINE2	ENTRADAS CINE	01/01/2016	31/12/2016	E	S	05/11/2015	09/11/2015		3,0000	
COMUNIDAD HUB/UM	PERTENECE A LA COMUNICAD HUB-MURCIA	01/01/2016	31/12/2016	E	S	05/11/2015	09/11/2015		35,0000	
CONCIERTO 1	CONCIERTO BUM	01/01/2016	31/12/2016	E	S	05/11/2015	09/11/2015		5,0000	
CONCIERTO 2	CONCIERTO SOLIDARIO	01/01/2016	31/12/2016	E	S	05/11/2015	09/11/2015		2,0000	
CONCIERTO 3	CONCIERTO BENÉFICO	01/01/2016	31/12/2016	E	S	05/11/2015	09/11/2015		3,0000	
CONCIERTO 4	CONCIERTO PROMOCIONAL	01/01/2016	31/12/2016	E	S	05/11/2015	09/11/2015		8,0000	
CONCIERTO 5	CONCIERTO UNIVERSITARIO	01/01/2016	31/12/2016	E	S	05/11/2015	09/11/2015		10,0000	
CONCIERTO 6	CONCIERTO UNIVERSITARIO	01/01/2016	31/12/2016	E	S	05/11/2015	09/11/2015		12,0000	
DEPORTE	ENTRADA DEPORTE	01/01/2016	31/12/2016	E	S	06/11/2015	09/11/2015		6,0000	
ENTRADA 1	ENTRADA FUTBOL SALA	01/01/2016	31/12/2016	E	S	05/11/2015	09/11/2015		2,0000	
ENTRADA 2	ENTRADA FUTBOL 1ª	01/01/2016	31/12/2016	E	S	05/11/2015	09/11/2015		15,0000	
ENTRADA 3	ENTRADA FUTBOL 2ª	01/01/2016	31/12/2016	E	S	05/11/2015	09/11/2015		10,0000	
ENTRADA 4	ENTRADA FUTBOL 2ªB	01/01/2016	31/12/2016	E	S	05/11/2015	09/11/2015		5,0000	

SITUACIONES: "E" Elaborado. "S" Solicitado. "V" Validado.  
PRES700L. Cantidades expresadas en EUROS

UNIVERSIDAD DE  
MURCIA

## LISTADO DE PRECIOS PÚBLICOS

Ejercicio: 2016

Vicerrectorado: 02 ESTUDIANTES CALIDAD E IGUALDAD

Unidad Gasto: 0062 SERV. GRALES. (ESTUDIANTES, CALIDAD E IGUALDAD)

Producto: %

Fechas:

Prod.	Descripción / Observaciones	F.Inicio	F.Fin	Tipo	Sit.*	F.Ent	F.Soli.	F.Vali.	Imp.	%
ENTRADA 5	ENTRADA BALONCESTO	01/01/2016	31/12/2016	E	S	05/11/2015	09/11/2015		12,0000	
ENTRADA 6	ENTRADA OTROS DEPORTES	01/01/2016	31/12/2016	E	S	05/11/2015	09/11/2015		3,0000	
EXCURSIÓN	EXCURSIÓN SIN AUTOBÚS	01/01/2016	31/12/2016	E	S	06/11/2015	09/11/2015		3,0000	
PBETA	BETA VENTA LOCALIDADES	01/01/2016	31/12/2016	E	S	05/11/2015	09/11/2015		3,0000	
RECINTO 1	ENTRADA RECINTO FIESTAS TIPO 1	01/01/2016	31/12/2016	E	S	05/11/2015	09/11/2015		1,0000	
RECINTO 2	ENTRADA RECINTO FIESTAS TIPO 2	01/01/2016	31/12/2016	E	S	05/11/2015	09/11/2015		2,0000	
RECINTO 3	ENTRADA RECINTO FIESTAS TIPO 3	01/01/2016	31/12/2016	E	S	05/11/2015	09/11/2015		3,0000	
RECINTO 4	ENTRADA RECINTO FIESTAS TIPO 4	01/01/2016	31/12/2016	E	S	05/11/2015	09/11/2015		4,0000	
RECINTO 5	ENTRADA RECINTO FIESTAS TIPO 5	01/01/2016	31/12/2016	E	S	05/11/2015	09/11/2015		5,0000	
RECINTO 6	ENTRADA RECINTO FIESTAS TIPO 6	01/01/2016	31/12/2016	E	S	05/11/2015	09/11/2015		6,0000	
TALLER 1	TALLER DE 1 SESIÓN	01/01/2016	31/12/2016	E	S	05/11/2015	09/11/2015		5,0000	
TALLER 10	TALLER DE 10 SESIONES	01/01/2016	31/12/2016	E	S	05/11/2015	09/11/2015		50,0000	
TALLER 11	TALLER DE 11 SESIONES	01/01/2016	31/12/2016	E	S	05/11/2015	09/11/2015		55,0000	
TALLER 12	TALLER DE 12 SESIONES	01/01/2016	31/12/2016	E	S	05/11/2015	09/11/2015		60,0000	
TALLER 13	TALLER DE 13 SESIONES	01/01/2016	31/12/2016	E	S	05/11/2015	09/11/2015		65,0000	
TALLER 14	TALLER DE 14 SESIONES	01/01/2016	31/12/2016	E	S	05/11/2015	09/11/2015		70,0000	
TALLER 15	TALLER DE 15 SESIONES	01/01/2016	31/12/2016	E	S	05/11/2015	09/11/2015		75,0000	
TALLER 16	TALLER DE 16 SESIONES	01/01/2016	31/12/2016	E	S	05/11/2015	09/11/2015		80,0000	
TALLER 2	TALLER DE 2 SESIONES	01/01/2016	31/12/2016	E	S	05/11/2015	09/11/2015		10,0000	
TALLER 3	TALLER DE 3 SESIONES	01/01/2016	31/12/2016	E	S	05/11/2015	09/11/2015		15,0000	
TALLER 4	TALLER DE 4 SESIONES	01/01/2016	31/12/2016	E	S	05/11/2015	09/11/2015		20,0000	
TALLER 5	TALLER DE 5 SESIONES	01/01/2016	31/12/2016	E	S	05/11/2015	09/11/2015		25,0000	
TALLER 6	TALLER DE 6 SESIONES	01/01/2016	31/12/2016	E	S	05/11/2015	09/11/2015		30,0000	
TALLER 7	TALLER DE 7 SESIONES	01/01/2016	31/12/2016	E	S	05/11/2015	09/11/2015		35,0000	
TALLER 8	TALLER DE 8 SESIONES	01/01/2016	31/12/2016	E	S	05/11/2015	09/11/2015		40,0000	
TALLER 9	TALLER DE 9 SESIONES	01/01/2016	31/12/2016	E	S	05/11/2015	09/11/2015		45,0000	
TMITICA 1	ENTRADA A TERRA MITICA	01/01/2016	31/12/2016	E	S	05/11/2015	09/11/2015		15,0000	
TMITICA 2	VIAJE A TIERRA MITICA CON PROMOCIÓN	01/01/2016	31/12/2016	E	S	05/11/2015	09/11/2015		20,0000	
TMITICA 3	VIAJE A TERRA MITICA	01/01/2016	31/12/2016	E	S	05/11/2015	09/11/2015		25,0000	
TORNEO 1	TORNEO INDIVIDUAL CORTA DURACIÓN	01/01/2016	31/12/2016	E	S	05/11/2015	09/11/2015		3,0000	
TORNEO 2	TORNEO INDIVIDUAL MEDIA DURACIÓN	01/01/2016	31/12/2016	E	S	05/11/2015	09/11/2015		5,0000	
TORNEO 3	TORNEO INDIVIDUAL LARGA DURACIÓN	01/01/2016	31/12/2016	E	S	05/11/2015	09/11/2015		6,0000	
TORNEO 4	TORNEO EQUIPOS, CORTA DURACIÓN	01/01/2016	31/12/2016	E	S	05/11/2015	09/11/2015		10,0000	
TORNEO 5	TORNEO EQUIPOS MEDIA DURACIÓN	01/01/2016	31/12/2016	E	S	05/11/2015	09/11/2015		20,0000	

SITUACIONES: "E" Elaborado. "S" Solicitado. "V" Validado.  
PRES700L. Cantidades expresadas en EUROS



## LISTADO DE PRECIOS PÚBLICOS

Ejercicio: 2016

Vicerrectorado: 02 ESTUDIANTES CALIDAD E IGUALDAD

Unidad Gasto: 0062 SERV. GRALES. (ESTUDIANTES, CALIDAD E IGUALDAD)

Producto: %

Fechas:

Prod.	Descripción / Observaciones	F.Inicio	F.Fin	Tipo	Sit.*	F.Ent	F.Soli.	F.Vali.	Imp.	%
TORNEO 6	TORNEO EQUIPOS LARGA DURACIÓN	01/01/2016	31/12/2016	E	S	05/11/2015	09/11/2015		30,0000	
VIAJE 1	VIAJE 1 DIA+ACTIVIDAD 1	01/01/2016	31/12/2016	E	S	05/11/2015	09/11/2015		30,0000	
VIAJE 2	VIAJE 1+ACTIVIDAD 2	01/01/2016	31/12/2016	E	S	05/11/2015	09/11/2015		35,0000	
VIAJE 3	VIAJE 1 DIA+ACTIVIDAD 3	01/01/2016	31/12/2016	E	S	05/11/2015	09/11/2015		40,0000	
VIAJE 4	VIAJE 1 DIA+ACTIVIDAD 4	01/01/2016	31/12/2016	E	S	05/11/2015	09/11/2015		45,0000	
VIAJE 5	VIAJE 1 DIA+ACTIVIDAD 5	01/01/2016	31/12/2016	E	S	05/11/2015	09/11/2015		50,0000	
VOLUNT. SIN COSTE	GESTIÓN EXPEDIENTE VOLUNTARIADO PARA ENTIDADES SIN ÁNIMO DE LUCRO <i>la gestión del Servicio de Voluntariado para estas organizaciones sin ánimo de lucro es gratuita.</i>	01/01/2016	31/12/2016	E	S	05/11/2015	09/11/2015		0,0000	
VOLUNT.PRECIO 1	GESTIÓN EXPEDIENTE VOLUNTARIADO A ENTIDADES CON ÁNIMO DE LUCRO	01/01/2016	31/12/2016	E	S	05/11/2015	09/11/2015		8,0000	
VOLUNT.PRECIO 2	GESTIÓN EXPEDIENTE VOLUNTARIADO PARA ADMÓN.PÚBLICAS	01/01/2016	31/12/2016	E	S	05/11/2015	09/11/2015		5,0000	

SITUACIONES: "E" Elaborado, "S" Solicitado, "V" Validado.  
PRES700L. Cantidades expresadas en EUROS



# LISTADO DE PRECIOS 2016

Unidades de Gasto:

*(009A) Unidad para la Calidad*



## LISTADO DE PRECIOS PÚBLICOS

**Ejercicio:** 2016

**Vicerrectorado:** 02 ESTUDIANTES CALIDAD E IGUALDAD

**Unidad Gasto:** 009A UNIDAD PARA LA CALIDAD

**Producto:** %

**Fechas:**

Prod.	Descripción / Observaciones	F.Inicio	F.Fin	Tipo	Sit.*	F.Ent	F.Soli.	F.Vali.	Imp.	%
ASESORIA01	<i>ASESORÍA A ORGANISMOS EXTERNOS EN MATERIA DE CALIDAD. PRECIO= 50 EUROS/HORA</i>	01/01/2016	31/12/2016	E	S	21/10/2015	21/10/2015		50,0000	
ENCUESTAS01	<i>PROCESADO DE ENCUESTAS EN PAPEL A PETICIÓN DE ORGANISMOS EXTERNOS. PRECIO=5 EUROS/ENCUESTA</i>	01/01/2016	31/12/2016	E	S	21/10/2015	21/10/2015		5,0000	

SITUACIONES: "E" Elaborado. "S" Solicitado. "V" Validado.  
PRES700L. Cantidades expresadas en EUROS



# LISTADO DE PRECIOS PÚBLICOS

## Vicerrectorado Comunicación, Cultura y Deportes

0011	Servicio de Publicaciones
0092	Servicio de Actividades Deportivas (SAD)
0098	Servicio de Actividades Culturales





# LISTADO DE PRECIOS 2016

Unidades de Gasto:

*(0011) Servicio de  
Publicaciones*



## LISTADO DE PRECIOS PÚBLICOS

**Ejercicio:** 2016  
**Vicerrectorado:** 04 COMUNICACIÓN, CULTURA Y DEPORTES  
**Unidad Gasto:** 0011 SERVICIO DE PUBLICACIONES  
**Producto:** %  
**Fechas:**

Prod.	Descripción / Observaciones	F.Inicio	F.Fin	Tipo	Sit.*	F.Ent	F.Soli.	F.Vali.	Imp.	%
ANALESPSICOLOGIA	PUBLICACION ARTICULO EN REVISTA ANALES DE PSICOLOGIA <i>Estos ingresos corresponden al proyecto 18684 Proyecto de sostenibilidad de revistas de alto impacto: Anales de Psicología</i>	01/01/2016	31/12/2016	E	S	29/10/2015	29/10/2015		200,0000	
ENFERMERIAGLOBAL	PUBLICACION ARTICULO EN REVISTA ENFERMERÍA GLOBAL <i>Estos ingresos corresponden al proyecto 18685 Proyecto de sostenibilidad de revistas de alto impacto: Enfermería Global</i>	01/01/2016	31/12/2016	E	S	29/10/2015	29/10/2015		100,0000	

SITUACIONES: "E" Elaborado. "S" Solicitado. "V" Validado.  
PRES700L. Cantidades expresadas en EUROS



# LISTADO DE PRECIOS 2016

Unidades de Gasto:

*(0092) Servicio de Actividades  
Deportivas (SAD)*



## LISTADO DE PRECIOS PÚBLICOS

Ejercicio: 2016

Vicerrectorado: 04 COMUNICACIÓN, CULTURA Y DEPORTES

Unidad Gasto: 0092 SERVICIO DE ACTIVIDADES DEPORTIVAS (SAD)

Producto: %

Fechas:

Prod.	Descripción / Observaciones	F.Inicio	F.Fin	Tipo	Sit.*	F.Ent	F.Soli.	F.Vali.	Imp.	%
BADE001	GIMNASIO UNIVERSITARIO MENSUAL U	01/01/2016	31/12/2016	E	S	22/10/2015	22/10/2015		17,5000	
BADE002	GIMNASIO UNIVERSITARIO MENSUAL AAA	01/01/2016	31/12/2016	E	S	22/10/2015	22/10/2015		26,5000	
BADE003	GIMNASIO UNIVERSITARIO MENSUAL NU	01/01/2016	31/12/2016	E	S	22/10/2015	22/10/2015		35,0000	
BADE004	GIMNASIO UNIVERSITARIO MENSUAL DANUM	01/01/2016	31/12/2016	E	S	22/10/2015	22/10/2015		0,0000	
BADE005	GIMNASIO UNIVERSITARIO TRIMESTRAL U	01/01/2016	31/12/2016	E	S	22/10/2015	22/10/2015		42,0000	
BADE006	GIMNASIO UNIVERSITARIO TRIMESTRAL AAA	01/01/2016	31/12/2016	E	S	22/10/2015	22/10/2015		64,0000	
BADE007	GIMNASIO UNIVERSITARIO TRIMESTRAL NU	01/01/2016	31/12/2016	E	S	22/10/2015	22/10/2015		85,0000	
BADE008	GIMNASIO UNIVERSITARIO CURSO U	01/01/2016	31/12/2016	E	S	22/10/2015	22/10/2015		123,0000	
BADE009	GIMNASIO UNIVERSITARIO CURSO AAA	01/01/2016	31/12/2016	E	S	22/10/2015	22/10/2015		185,0000	
BADE010	GIMNASIO UNIVERSITARIO CURSO NU	01/01/2016	31/12/2016	E	S	22/10/2015	22/10/2015		245,0000	
BADE011	GIMNASIO UNIVERSITARIO MAÑANAS MENSUAL U	01/01/2016	31/12/2016	E	S	22/10/2015	22/10/2015		12,0000	
BADE012	GIMNASIO UNIVERSITARIO MAÑANAS MENSUAL AAA	01/01/2016	31/12/2016	E	S	22/10/2015	22/10/2015		19,0000	
BADE013	GIMNASIO UNIVERSITARIO MAÑANAS MENSUAL NU	01/01/2016	31/12/2016	E	S	22/10/2015	22/10/2015		25,0000	
BADE014	GIMNASIO UNIVERSITARIO MAÑANAS TRIMESTRAL U	01/01/2016	31/12/2016	E	S	22/10/2015	22/10/2015		29,0000	
BADE015	GIMNASIO UNIVERSITARIO MAÑANAS TRIMESTRAL AAA	01/01/2016	31/12/2016	E	S	22/10/2015	22/10/2015		46,0000	
BADE016	GIMNASIO UNIVERSITARIO MAÑANAS TRIMESTRAL NU	01/01/2016	31/12/2016	E	S	22/10/2015	22/10/2015		60,0000	
BADE017	GIMNASIO UNIVERSITARIO MAÑANAS CURSO U	01/01/2016	31/12/2016	E	S	22/10/2015	22/10/2015		85,0000	
BADE018	GIMNASIO UNIVERSITARIO MAÑANAS CURSO AAA	01/01/2016	31/12/2016	E	S	22/10/2015	22/10/2015		133,0000	
BADE019	GIMNASIO UNIVERSITARIO MAÑANAS CURSO NU	01/01/2016	31/12/2016	E	S	22/10/2015	22/10/2015		175,0000	
BADE020	GIMNASIO UNIVERSITARIO SESIÓN U	01/01/2016	31/12/2016	E	S	22/10/2015	22/10/2015		3,0000	
BADE021	GIMNASIO UNIVERSITARIO SESIÓN AAA	01/01/2016	31/12/2016	E	S	22/10/2015	22/10/2015		4,5000	
BADE022	GIMNASIO UNIVERSITARIO SESIÓN NU	01/01/2016	31/12/2016	E	S	22/10/2015	22/10/2015		6,0000	
BADE023	ACTIVIDAD UMUDEPORTE ESTÁNDAR CUATRIMESTRAL U	01/01/2016	31/12/2016	E	S	22/10/2015	22/10/2015		15,0000	
BADE024	ACTIVIDAD UMUDEPORTE ESTÁNDAR CUATRIMESTRAL AAA	01/01/2016	31/12/2016	E	S	22/10/2015	22/10/2015		22,5000	
BADE025	ACTIVIDAD UMUDEPORTE ESTÁNDAR CUATRIMESTRAL NU	01/01/2016	31/12/2016	E	S	22/10/2015	22/10/2015		30,0000	
BADE026	ACTIVIDAD UMUDEPORTE RAQUETA BIMESTRAL U	01/01/2016	31/12/2016	E	S	22/10/2015	22/10/2015		63,0000	
BADE027	ACTIVIDAD UMUDEPORTE RAQUETA BIMESTRAL AAA	01/01/2016	31/12/2016	E	S	22/10/2015	22/10/2015		68,5000	
BADE028	ACTIVIDAD UMUDEPORTE RAQUETA BIMESTRAL NU	01/01/2016	31/12/2016	E	S	22/10/2015	22/10/2015		76,0000	
BADE029	ACTIVIDAD UMUFITNESS CUATRIMESTRAL U	01/01/2016	31/12/2016	E	S	22/10/2015	22/10/2015		57,0000	
BADE030	ACTIVIDAD UMUFITNESS CUATRIMESTRAL AAA	01/01/2016	31/12/2016	E	S	22/10/2015	22/10/2015		62,0000	
BADE031	ACTIVIDAD UMUFITNESS CUATRIMESTRAL NU	01/01/2016	31/12/2016	E	S	22/10/2015	22/10/2015		68,0000	
BADE032	ACTIVIDAD SENIOR MENSUAL U	01/01/2016	31/12/2016	E	S	22/10/2015	22/10/2015		15,0000	
BADE033	ACTIVIDAD SENIOR MENSUAL AAA	01/01/2016	31/12/2016	E	S	22/10/2015	22/10/2015		16,0000	

SITUACIONES: "E" Elaborado. "S" Solicitado. "V" Validado.  
PRES700L. Cantidades expresadas en EUROS



## LISTADO DE PRECIOS PÚBLICOS

Ejercicio: 2016

Vicerrectorado: 04 COMUNICACIÓN, CULTURA Y DEPORTES

Unidad Gasto: 0092 SERVICIO DE ACTIVIDADES DEPORTIVAS (SAD)

Producto: %

Fechas:

Prod.	Descripción / Observaciones	F.Inicio	F.Fin	Tipo	Sit.*	F.Ent	F.Soli.	F.Vali.	Imp.	%
BADE034	ACTIVIDAD SENIOR MENSUAL NU	01/01/2016	31/12/2016	E	S	22/10/2015	22/10/2015		18,0000	
BADE035	ACTIVIDAD SENIOR TRIMESTRAL U	01/01/2016	31/12/2016	E	S	22/10/2015	22/10/2015		36,0000	
BADE036	ACTIVIDAD SENIOR TRIMESTRAL AAA	01/01/2016	31/12/2016	E	S	22/10/2015	22/10/2015		39,0000	
BADE037	ACTIVIDAD SENIOR TRIMESTRAL NU	01/01/2016	31/12/2016	E	S	22/10/2015	22/10/2015		44,0000	
BADE038	ACTIVIDAD SENIOR CURSO U	01/01/2016	31/12/2016	E	S	22/10/2015	22/10/2015		95,0000	
BADE039	ACTIVIDAD SENIOR CURSO AAA	01/01/2016	31/12/2016	E	S	22/10/2015	22/10/2015		101,0000	
BADE040	ACTIVIDAD SENIOR CURSO NU	01/01/2016	31/12/2016	E	S	22/10/2015	22/10/2015		114,0000	
BADE041	GIMNASIO UNIVERSITARIO COMBINADO MENSUAL: UMUDEPORTE ESTANDAR U	01/01/2016	31/12/2016	E	S	22/10/2015	22/10/2015		12,0000	
BADE042	GIMNASIO UNIVERSITARIO COMBINADO MENSUAL: UMUDEPORTE ESTANDAR AAA	01/01/2016	31/12/2016	E	S	22/10/2015	22/10/2015		19,0000	
BADE043	GIMNASIO UNIVERSITARIO COMBINADO MENSUAL: UMUDEPORTE ESTANDAR NU	01/01/2016	31/12/2016	E	S	22/10/2015	22/10/2015		25,0000	
BADE044	GIMNASIO UNIVERSITARIO COMBINADO MENSUAL: UMUDEPORTE RAQUETA U	01/01/2016	31/12/2016	E	S	22/10/2015	22/10/2015		8,0000	
BADE045	GIMNASIO UNIVERSITARIO COMBINADO MENSUAL: UMUDEPORTE RAQUETA AAA	01/01/2016	31/12/2016	E	S	22/10/2015	22/10/2015		13,0000	
BADE046	GIMNASIO UNIVERSITARIO COMBINADO MENSUAL: UMUDEPORTE RAQUETA NU	01/01/2016	31/12/2016	E	S	22/10/2015	22/10/2015		17,0000	
BADE047	GIMNASIO UNIVERSITARIO COMBINADO MENSUAL: UMUFITNESS U	01/01/2016	31/12/2016	E	S	22/10/2015	22/10/2015		10,0000	
BADE048	GIMNASIO UNIVERSITARIO COMBINADO MENSUAL: UMUFITNESS AAA	01/01/2016	31/12/2016	E	S	22/10/2015	22/10/2015		16,0000	
BADE049	GIMNASIO UNIVERSITARIO COMBINADO MENSUAL: UMUFITNESS NU	01/01/2016	31/12/2016	E	S	22/10/2015	22/10/2015		21,0000	
BCOM001	TORNEO BIENVENIDA UNIVERSITARIA INDIVIDUAL	01/01/2016	31/12/2016	E	S	22/10/2015	22/10/2015		1,0000	
BCOM002	TORNEO BIENVENIDA UNIVERSITARIA EQUIPOS	01/01/2016	31/12/2016	E	S	22/10/2015	22/10/2015		10,0000	
BCOM003	CARRERA BIENVENIDA UNIVERSITARIA	01/01/2016	31/12/2016	E	S	22/10/2015	22/10/2015		1,0000	
BCOM004	TORNEO RECTOR INDIVIDUAL	01/01/2016	31/12/2016	E	S	22/10/2015	22/10/2015		1,0000	
BCOM005	TORNEO RECTOR EQUIPOS	01/01/2016	31/12/2016	E	S	22/10/2015	22/10/2015		20,0000	
BEQU001	CAMISETA M/C PARA COMPETICIONES INTERNAS (REPOSICIÓN POR EXTRAVÍO) U	01/01/2016	31/12/2016	E	S	22/10/2015	22/10/2015		3,0000	
BRDE001	PISTA DE TENIS 60' U	01/01/2016	31/12/2016	E	S	22/10/2015	22/10/2015		2,0000	
BRDE002	PISTA DE TENIS 60' AAA	01/01/2016	31/12/2016	E	S	22/10/2015	22/10/2015		3,5000	
BRDE003	PISTA DE TENIS 60' NU	01/01/2016	31/12/2016	E	S	22/10/2015	22/10/2015		4,0000	
BRDE004	PISTA DE TENIS 60' U RESERVA ESPECIAL	01/01/2016	31/12/2016	E	S	22/10/2015	22/10/2015		4,0000	
BRDE005	PISTA DE TENIS 60' AAA RESERVA ESPECIAL	01/01/2016	31/12/2016	E	S	22/10/2015	22/10/2015		7,0000	
BRDE006	PISTA DE TENIS 60' NU RESERVA ESPECIAL	01/01/2016	31/12/2016	E	S	22/10/2015	22/10/2015		8,0000	
BRDE007	PISTA DE TENIS 90' U	01/01/2016	31/12/2016	E	S	22/10/2015	22/10/2015		3,0000	
BRDE008	PISTA DE TENIS 90' AAA	01/01/2016	31/12/2016	E	S	22/10/2015	22/10/2015		5,2500	
BRDE009	PISTA DE TENIS 90' NU	01/01/2016	31/12/2016	E	S	22/10/2015	22/10/2015		6,0000	
BRDE010	PISTA DE TENIS 90' U RESERVA ESPECIAL	01/01/2016	31/12/2016	E	S	22/10/2015	22/10/2015		6,0000	
BRDE011	PISTA DE TENIS 90' AAA RESERVA ESPECIAL	01/01/2016	31/12/2016	E	S	22/10/2015	22/10/2015		10,5000	
BRDE012	PISTA DE TENIS 90' NU RESERVA ESPECIAL	01/01/2016	31/12/2016	E	S	22/10/2015	22/10/2015		12,0000	

SITUACIONES: "E" Elaborado. "S" Solicitado. "V" Validado.  
PRES700L. Cantidades expresadas en EUROS



## LISTADO DE PRECIOS PÚBLICOS

Ejercicio: 2016

Vicerrectorado: 04 COMUNICACIÓN, CULTURA Y DEPORTES

Unidad Gasto: 0092 SERVICIO DE ACTIVIDADES DEPORTIVAS (SAD)

Producto: %

Fechas:

Prod.	Descripción / Observaciones	F.Inicio	F.Fin	Tipo	Sit.*	F.Ent	F.Soli.	F.Vali.	Imp.	%
BRDE013	PISTA DE PÁDEL 60' U	01/01/2016	31/12/2016	E	S	22/10/2015	22/10/2015		4,2000	
BRDE014	PISTA DE PÁDEL 60' AAA	01/01/2016	31/12/2016	E	S	22/10/2015	22/10/2015		8,4000	
BRDE015	PISTA DE PÁDEL 60' NU	01/01/2016	31/12/2016	E	S	22/10/2015	22/10/2015		10,5000	
BRDE016	PISTA DE PÁDEL 60' U RESERVA ESPECIAL	01/01/2016	31/12/2016	E	S	22/10/2015	22/10/2015		8,4000	
BRDE017	PISTA DE PÁDEL 60' AAA RESERVA ESPECIAL	01/01/2016	31/12/2016	E	S	22/10/2015	22/10/2015		16,8000	
BRDE018	PISTA DE PÁDEL 60' NU RESERVA ESPECIAL	01/01/2016	31/12/2016	E	S	22/10/2015	22/10/2015		21,0000	
BRDE019	PISTA DE PÁDEL 90' U	01/01/2016	31/12/2016	E	S	22/10/2015	22/10/2015		6,3000	
BRDE020	PISTA DE PÁDEL 90' AAA	01/01/2016	31/12/2016	E	S	22/10/2015	22/10/2015		12,6000	
BRDE021	PISTA DE PÁDEL 90' NU	01/01/2016	31/12/2016	E	S	22/10/2015	22/10/2015		15,7500	
BRDE022	PISTA DE PÁDEL 90' U RESERVA ESPECIAL	01/01/2016	31/12/2016	E	S	22/10/2015	22/10/2015		12,6000	
BRDE023	PISTA DE PÁDEL 90' AAA RESERVA ESPECIAL	01/01/2016	31/12/2016	E	S	22/10/2015	22/10/2015		25,2000	
BRDE024	PISTA DE PÁDEL 90' NU RESERVA ESPECIAL	01/01/2016	31/12/2016	E	S	22/10/2015	22/10/2015		31,5000	
BRDE025	FRONTÓN 60' U	01/01/2016	31/12/2016	E	S	22/10/2015	22/10/2015		2,0000	
BRDE026	FRONTÓN 60' AAA	01/01/2016	31/12/2016	E	S	22/10/2015	22/10/2015		3,5000	
BRDE027	FRONTÓN 60' NU	01/01/2016	31/12/2016	E	S	22/10/2015	22/10/2015		4,0000	
BRDE028	FRONTÓN 60' U RESERVA ESPECIAL	01/01/2016	31/12/2016	E	S	22/10/2015	22/10/2015		4,0000	
BRDE029	FRONTÓN 60' AAA RESERVA ESPECIAL	01/01/2016	31/12/2016	E	S	22/10/2015	22/10/2015		7,0000	
BRDE030	FRONTÓN 60' NU RESERVA ESPECIAL	01/01/2016	31/12/2016	E	S	22/10/2015	22/10/2015		8,0000	
BRDE031	SQUASH 60' U	01/01/2016	31/12/2016	E	S	22/10/2015	22/10/2015		3,0000	
BRDE032	SQUASH 60' AAA	01/01/2016	31/12/2016	E	S	22/10/2015	22/10/2015		5,5000	
BRDE033	SQUASH 60' NU	01/01/2016	31/12/2016	E	S	22/10/2015	22/10/2015		7,0000	
BRDE034	SQUASH 60' U RESERVA ESPECIAL	01/01/2016	31/12/2016	E	S	22/10/2015	22/10/2015		6,0000	
BRDE035	SQUASH 60' AAA RESERVA ESPECIAL	01/01/2016	31/12/2016	E	S	22/10/2015	22/10/2015		11,0000	
BRDE036	SQUASH 60' NU RESERVA ESPECIAL	01/01/2016	31/12/2016	E	S	22/10/2015	22/10/2015		14,0000	
BRDE037	ROCÓDROMO 1 CORDADA - 2 PERSONAS 60' U	01/01/2016	31/12/2016	E	S	22/10/2015	22/10/2015		2,0000	
BRDE038	ROCÓDROMO 1 CORDADA - 2 PERSONAS 60' AAA	01/01/2016	31/12/2016	E	S	22/10/2015	22/10/2015		3,5000	
BRDE039	ROCÓDROMO 1 CORDADA - 2 PERSONAS 60' NU	01/01/2016	31/12/2016	E	S	22/10/2015	22/10/2015		4,0000	
BRDE040	ROCÓDROMO 1 CORDADA - 2 PERSONAS 60' U RESERVA ESPECIAL	01/01/2016	31/12/2016	E	S	22/10/2015	22/10/2015		4,0000	
BRDE041	ROCÓDROMO 1 CORDADA - 2 PERSONAS 60' AAA RESERVA ESPECIAL	01/01/2016	31/12/2016	E	S	22/10/2015	22/10/2015		7,0000	
BRDE042	ROCÓDROMO 1 CORDADA - 2 PERSONAS 60' NU RESERVA ESPECIAL	01/01/2016	31/12/2016	E	S	22/10/2015	22/10/2015		8,0000	
BRDE043	ROCÓDROMO COMPLETO 60' U	01/01/2016	31/12/2016	E	S	22/10/2015	22/10/2015		3,0000	
BRDE044	ROCÓDROMO COMPLETO 60' AAA	01/01/2016	31/12/2016	E	S	22/10/2015	22/10/2015		11,0000	
BRDE045	ROCÓDROMO COMPLETO 60' NU	01/01/2016	31/12/2016	E	S	22/10/2015	22/10/2015		16,0000	
BRDE046	ROCÓDROMO COMPLETO 60' U RESERVA ESPECIAL	01/01/2016	31/12/2016	E	S	22/10/2015	22/10/2015		6,0000	

SITUACIONES: "E" Elaborado. "S" Solicitado. "V" Validado.  
PRES700L. Cantidades expresadas en EUROS



## LISTADO DE PRECIOS PÚBLICOS

Ejercicio: 2016

Vicerrectorado: 04 COMUNICACIÓN, CULTURA Y DEPORTES

Unidad Gasto: 0092 SERVICIO DE ACTIVIDADES DEPORTIVAS (SAD)

Producto: %

Fechas:

Prod.	Descripción / Observaciones	F.Inicio	F.Fin	Tipo	Sit.*	F.Ent	F.Soli.	F.Vali.	Imp.	%
BRDE047	ROCÓDROMO COMPLETO 60' AAA RESERVA ESPECIAL	01/01/2016	31/12/2016	E	S	22/10/2015	22/10/2015		22,0000	
BRDE048	ROCÓDROMO COMPLETO 60' NU RESERVA ESPECIAL	01/01/2016	31/12/2016	E	S	22/10/2015	22/10/2015		32,0000	
BRDE049	PISTA POLIDEPORTIVA 60' U	01/01/2016	31/12/2016	E	S	22/10/2015	22/10/2015		6,0000	
BRDE050	PISTA POLIDEPORTIVA 60' AAA	01/01/2016	31/12/2016	E	S	22/10/2015	22/10/2015		9,0000	
BRDE051	PISTA POLIDEPORTIVA 60' NU	01/01/2016	31/12/2016	E	S	22/10/2015	22/10/2015		11,0000	
BRDE052	PISTA POLIDEPORTIVA 60' U RESERVA ESPECIAL	01/01/2016	31/12/2016	E	S	22/10/2015	22/10/2015		12,0000	
BRDE053	PISTA POLIDEPORTIVA 60' AAA RESERVA ESPECIAL	01/01/2016	31/12/2016	E	S	22/10/2015	22/10/2015		18,0000	
BRDE054	PISTA POLIDEPORTIVA 60' NU RESERVA ESPECIAL	01/01/2016	31/12/2016	E	S	22/10/2015	22/10/2015		22,0000	
BRDE055	MEDIA PISTA BALONCESTO 60' U	01/01/2016	31/12/2016	E	S	22/10/2015	22/10/2015		3,0000	
BRDE056	MEDIA PISTA BALONCESTO 60' AAA	01/01/2016	31/12/2016	E	S	22/10/2015	22/10/2015		4,5000	
BRDE057	MEDIA PISTA BALONCESTO 60' NU	01/01/2016	31/12/2016	E	S	22/10/2015	22/10/2015		5,5000	
BRDE058	MEDIA PISTA BALONCESTO 60' U RESERVA ESPECIAL	01/01/2016	31/12/2016	E	S	22/10/2015	22/10/2015		6,0000	
BRDE059	MEDIA PISTA BALONCESTO 60' AAA RESERVA ESPECIAL	01/01/2016	31/12/2016	E	S	22/10/2015	22/10/2015		9,0000	
BRDE060	MEDIA PISTA BALONCESTO 60' NU RESERVA ESPECIAL	01/01/2016	31/12/2016	E	S	22/10/2015	22/10/2015		11,0000	
BRDE061	CAMPO DE FÚTBOL 5 60' U	01/01/2016	31/12/2016	E	S	22/10/2015	22/10/2015		6,0000	
BRDE062	CAMPO DE FÚTBOL 5 60' AAA	01/01/2016	31/12/2016	E	S	22/10/2015	22/10/2015		18,0000	
BRDE063	CAMPO DE FÚTBOL 5 60' NU	01/01/2016	31/12/2016	E	S	22/10/2015	22/10/2015		22,0000	
BRDE064	CAMPO DE FÚTBOL 5 60' U RESERVA ESPECIAL	01/01/2016	31/12/2016	E	S	22/10/2015	22/10/2015		12,0000	
BRDE065	CAMPO DE FÚTBOL 5 60' AAA RESERVA ESPECIAL	01/01/2016	31/12/2016	E	S	22/10/2015	22/10/2015		36,0000	
BRDE066	CAMPO DE FÚTBOL 5 60' NU RESERVA ESPECIAL	01/01/2016	31/12/2016	E	S	22/10/2015	22/10/2015		44,0000	
BRDE067	CAMPO DE FÚTBOL 7 60' U	01/01/2016	31/12/2016	E	S	22/10/2015	22/10/2015		7,0000	
BRDE068	CAMPO DE FÚTBOL 7 60' AAA	01/01/2016	31/12/2016	E	S	22/10/2015	22/10/2015		22,0000	
BRDE069	CAMPO DE FÚTBOL 7 60' NU	01/01/2016	31/12/2016	E	S	22/10/2015	22/10/2015		28,0000	
BRDE070	CAMPO DE FÚTBOL 7 60' U RESERVA ESPECIAL	01/01/2016	31/12/2016	E	S	22/10/2015	22/10/2015		14,0000	
BRDE071	CAMPO DE FÚTBOL 7 60' AAA RESERVA ESPECIAL	01/01/2016	31/12/2016	E	S	22/10/2015	22/10/2015		44,0000	
BRDE072	CAMPO DE FÚTBOL 7 60' NU RESERVA ESPECIAL	01/01/2016	31/12/2016	E	S	22/10/2015	22/10/2015		56,0000	
BRDE073	CAMPO DE FÚTBOL 11 60' U	01/01/2016	31/12/2016	E	S	22/10/2015	22/10/2015		11,0000	
BRDE074	CAMPO DE FÚTBOL 11 60' AAA	01/01/2016	31/12/2016	E	S	22/10/2015	22/10/2015		40,0000	
BRDE075	CAMPO DE FÚTBOL 11 60' NU	01/01/2016	31/12/2016	E	S	22/10/2015	22/10/2015		50,0000	
BRDE076	CAMPO DE FÚTBOL 11 60' U RESERVA ESPECIAL	01/01/2016	31/12/2016	E	S	22/10/2015	22/10/2015		22,0000	
BRDE077	CAMPO DE FÚTBOL 11 60' AAA RESERVA ESPECIAL	01/01/2016	31/12/2016	E	S	22/10/2015	22/10/2015		80,0000	
BRDE078	CAMPO DE FÚTBOL 11 60' NU RESERVA ESPECIAL	01/01/2016	31/12/2016	E	S	22/10/2015	22/10/2015		100,0000	
BRDE079	CAMPO DE BÉISBOL 60' U	01/01/2016	31/12/2016	E	S	22/10/2015	22/10/2015		8,0000	
BRDE080	CAMPO DE BÉISBOL 60' AAA	01/01/2016	31/12/2016	E	S	22/10/2015	22/10/2015		12,0000	

SITUACIONES: "E" Elaborado. "S" Solicitado. "V" Validado.  
PRES700L. Cantidades expresadas en EUROS



## LISTADO DE PRECIOS PÚBLICOS

Ejercicio: 2016

Vicerrectorado: 04 COMUNICACIÓN, CULTURA Y DEPORTES

Unidad Gasto: 0092 SERVICIO DE ACTIVIDADES DEPORTIVAS (SAD)

Producto: %

Fechas:

Prod.	Descripción / Observaciones	F.Inicio	F.Fin	Tipo	Sit.*	F.Ent	F.Soli.	F.Vali.	Imp.	%
BRDE081	CAMPO DE BÉISBOL 60' NU	01/01/2016	31/12/2016	E	S	22/10/2015	22/10/2015		15,0000	
BRDE082	CAMPO DE BÉISBOL 60' U RESERVA ESPECIAL	01/01/2016	31/12/2016	E	S	22/10/2015	22/10/2015		16,0000	
BRDE083	CAMPO DE BÉISBOL 60' AAA RESERVA ESPECIAL	01/01/2016	31/12/2016	E	S	22/10/2015	22/10/2015		24,0000	
BRDE084	CAMPO DE BÉISBOL 60' NU RESERVA ESPECIAL	01/01/2016	31/12/2016	E	S	22/10/2015	22/10/2015		30,0000	
BRDE085	SALA FITNESS 60' U	01/01/2016	31/12/2016	E	S	22/10/2015	22/10/2015		6,0000	
BRDE086	SALA FITNESS 60' AAA	01/01/2016	31/12/2016	E	S	22/10/2015	22/10/2015		16,0000	
BRDE087	SALA FITNESS 60' NU	01/01/2016	31/12/2016	E	S	22/10/2015	22/10/2015		20,0000	
BRDE088	SALA FITNESS 60' U RESERVA ESPECIAL	01/01/2016	31/12/2016	E	S	22/10/2015	22/10/2015		12,0000	
BRDE089	SALA FITNESS 60' AAA RESERVA ESPECIAL	01/01/2016	31/12/2016	E	S	22/10/2015	22/10/2015		32,0000	
BRDE090	SALA FITNESS 60' NU RESERVA ESPECIAL	01/01/2016	31/12/2016	E	S	22/10/2015	22/10/2015		40,0000	
BRDE091	PABELLÓN POLIDEPORTIVO U	01/01/2016	31/12/2016	E	S	22/10/2015	22/10/2015		10,0000	
BRDE092	PABELLÓN POLIDEPORTIVO AAA	01/01/2016	31/12/2016	E	S	22/10/2015	22/10/2015		24,0000	
BRDE093	PABELLÓN POLIDEPORTIVO NU	01/01/2016	31/12/2016	E	S	22/10/2015	22/10/2015		30,0000	
BRDE094	PABELLÓN POLIDEPORTIVO U RESERVA ESPECIAL	01/01/2016	31/12/2016	E	S	22/10/2015	22/10/2015		20,0000	
BRDE095	PABELLÓN POLIDEPORTIVO AAA RESERVA ESPECIAL	01/01/2016	31/12/2016	E	S	22/10/2015	22/10/2015		48,0000	
BRDE096	PABELLÓN POLIDEPORTIVO NU RESERVA ESPECIAL	01/01/2016	31/12/2016	E	S	22/10/2015	22/10/2015		60,0000	
BRDE097	USO DE LUZ ARTIFICIAL FRACCIÓN DE 30' U	01/01/2016	31/12/2016	E	S	22/10/2015	22/10/2015		1,0000	
BRDE098	USO DE LUZ ARTIFICIAL FRACCIÓN DE 30' AAA	01/01/2016	31/12/2016	E	S	22/10/2015	22/10/2015		1,5000	
BRDE099	USO DE LUZ ARTIFICIAL FRACCIÓN DE 30' NU	01/01/2016	31/12/2016	E	S	22/10/2015	22/10/2015		2,0000	

SITUACIONES: "E" Elaborado. "S" Solicitado. "V" Validado.  
PRES700L. Cantidades expresadas en EUROS





# LISTADO DE PRECIOS 2016

Unidades de Gasto:

*(0098) Servicio de Actividades  
Culturales*

UNIVERSIDAD DE  
MURCIA

## LISTADO DE PRECIOS PÚBLICOS

Ejercicio: 2016

Vicerrectorado: 04 COMUNICACIÓN, CULTURA Y DEPORTES

Unidad Gasto: 0098 SERVICIO DE ACTIVIDADES CULTURALES

Producto: %

Fechas:

Prod.	Descripción / Observaciones	F.Inicio	F.Fin	Tipo	Sit.*	F.Ent	F.Soli.	F.Vali.	Imp.	%
CINE1	MIEMBROS U.MU. <i>ENTRADA MIEMBROS UNIVERSIDAD DE MURCIA</i>	01/01/2016	31/12/2016	E	S	14/10/2015	23/10/2015		2,0000	
CINE2	PÚBLICO GENERAL <i>ENTRADA PÚBLICO GENERAL</i>	01/01/2016	31/12/2016	E	S	14/10/2015	23/10/2015		3,0000	
FLAMEN1	PRECIO ACTIVIDAD MIEMBROS DE LA U.MU. <i>PRECIO ACTIVIDAD DE FLAMENCO MIEMBROS DE LA UNIVERSIDAD DE MURCIA</i>	01/01/2016	31/12/2016	E	S	14/10/2015	23/10/2015		3,0000	
FLAMEN2	PRECIO ACTIVIDAD PÚBLICO GENERAL <i>PRECIO ACTIVIDAD DE FLAMENCO PÚBLICO GENERAL</i>	01/01/2016	31/12/2016	E	S	14/10/2015	23/10/2015		6,0000	
TEATRO1	VENTA TICKET MIEMBROS UMU <i>MIEMBROS DE LA U.MU.</i>	01/01/2016	31/12/2016	E	S	14/10/2015	23/10/2015		3,0000	
TEATRO2	VENTA TICKET PÚBLICO EN GENERAL <i>PÚBLICO GENERAL</i>	01/01/2016	31/12/2016	E	S	14/10/2015	23/10/2015		6,0000	

SITUACIONES: "E" Elaborado. "S" Solicitado. "V" Validado.  
PRES700L. Cantidades expresadas en EUROS



# LISTADO DE PRECIOS PÚBLICOS

## Gerencia

<b>0007</b>	<b>Área de Tecnologías de la Información y la Comunicación Aplicadas</b>
<b>001B</b>	<b>Servicios Generales (Gerencia)</b>



# LISTADO DE PRECIOS 2016

Unidades de Gasto:

*(0007) Área de Tecnologías de  
la Información y la  
Comunicación Aplicadas*

UNIVERSIDAD DE  
MURCIA



## LISTADO DE PRECIOS PÚBLICOS

Ejercicio: 2016

Vicerrectorado: 06 GERENCIA

Unidad Gasto: 0007 ÁREA DE TECNOL. DE INFORMA. Y LA COMUN. APLICADAS

Producto: %

Fechas:

Prod.	Descripción / Observaciones	F.Inicio	F.Fin	Tipo	Sit.*	F.Ent	F.Soli.	F.Vali.	Imp.	%
ALA 1	ESTUDIO NUEVA ALA <i>Estudio de viabilidad, diseño y planificación de una nueva aula de informática.</i>	01/01/2016	31/12/2016	E	S	10/11/2015	10/11/2015		408,0000	
ALA 2	INSTALACIÓN EQUIPOS EN ALAS <i>No incluye los equipos informáticos ni la instalación eléctrica, ni de red, ni de mobiliario</i>	01/01/2016	31/12/2016	E	S	10/11/2015	10/11/2015		1.734,0000	
ALA 3	CONFIGURACIÓN AULA DE INFORMÁTICA <i>Configuración, instalación de sistema operativo e integración en sistemas de ATICA de una nueva aula de informática.</i>	01/01/2016	31/12/2016	E	S	10/11/2015	10/11/2015		408,0000	
ALA 4	MANTENIMIENTO ANUAL AULA DE INFORMÁTICA 20 EQUIPOS <i>Para aulas de hasta 20 equipos. Por cada equipo adicional: 50 euros. El mantenimiento incluye: revisión 1 vez por semana, reparación de averías (materiales aparte), instalación de SW requerido, integración en sist. de reservas, atención telefónica 9-21h.</i>	01/01/2016	31/12/2016	E	S	10/11/2015	10/11/2015		3.060,0000	
AT 2	HORA ASISTENCIA TÉCNICA INFORMÁTICA	01/01/2016	31/12/2016	E	S	10/11/2015	10/11/2015		40,0000	
CV 1	CURSO VIRTUAL A TRAVÉS DE SUMA (I). USO ENTIDADES EXTERNAS <i>Uso de espacios docentes por entidades externas para cursos entre 1 y 10 alumnos. Precio por edición de curso.</i>	01/01/2016	31/12/2016	E	S	10/11/2015	10/11/2015		612,0000	
CV 2	CURSO VIRTUAL A TRAVÉS DE SUMA (II). USO ENTIDADES EXTERNAS <i>Uso de espacios docentes por entidades externas para cursos entre 11 y 50 alumnos. Precio por edición de curso.</i>	01/01/2016	31/12/2016	E	S	10/11/2015	10/11/2015		1.224,0000	
CV 3	CURSO VIRTUAL A TRAVÉS DE SUMA (III). USO ENTIDADES EXTERNAS <i>Uso de espacios docentes por entidades externas para cursos entre 51 y 100 alumnos. Precio por edición de curso.</i>	01/01/2016	31/12/2016	E	S	10/11/2015	10/11/2015		2.448,0000	
CV 4	CURSO VIRTUAL A TRAVÉS DE SUMA (IV). USO ENTIDADES EXTERNAS <i>Uso de espacios docentes por entidades externas para cursos de más de 100 alumnos. Precio por edición de curso.</i>	01/01/2016	31/12/2016	E	S	10/11/2015	10/11/2015		3.060,0000	
CV 5	AULA VIRTUAL. USO ESPACIOS COLABORATIVOS ENTIDADES EXTERNAS <i>Uso de espacios colaborativos: 600 euros/año por proyecto.</i>	01/01/2016	31/12/2016	E	S	10/11/2015	10/11/2015		600,0000	
CV 8	ESPACIOS COLABORATIVOS. USO CENTROS ADSCRITOS <i>300 euros/año por proyecto/curso académico.</i>	01/01/2016	31/12/2016	E	S	10/11/2015	10/11/2015		300,0000	
SUMA1	CREACIÓN DE SECTORES AULA VIRTUAL NIVEL 1 <i>Personalización a la imagen corporativa, creación de dirección web propia, inclusión de proveedor de usuarios y cursos y configuración de la estructura organizativa de la plataforma: espacios, herramientas, roles y permisos.</i>	01/01/2016	31/12/2016	E	S	10/11/2015	10/11/2015		3.680,0000	
SUMA2	CREACIÓN DE SECTORES AULA VIRTUAL (NIVEL 2) <i>Incluye los desarrollos del nivel 1 y el uso del módulo genérico de preinscripción y matrícula por internet.</i>	01/01/2016	31/12/2016	E	S	10/11/2015	10/11/2015		5.520,0000	
TARJETA	TARJETA INTELIGENTE TRANSEÚNTE	01/01/2016	31/12/2016	E	S	10/11/2015	10/11/2015		7,9000	

SITUACIONES: "E" Elaborado. "S" Solicitado. "V" Validado.

PRES700L. Cantidades expresadas en EUROS



## LISTADO DE PRECIOS PÚBLICOS

Ejercicio: 2016

Vicerrectorado: 06 GERENCIA

Unidad Gasto: 0007 ÁREA DE TECNOL. DE INFORMA. Y LA COMUN. APLICADAS

Producto: %

Fechas:

Prod.	Descripción / Observaciones	F.Inicio	F.Fin	Tipo	Sit.*	F.Ent	F.Soli.	F.Vali.	Imp.	%
TARJET2	DUPLICADO TARJETA INTELIGENTE	01/01/2016	31/12/2016	E	S	10/11/2015	10/11/2015		7,9000	
TUI ENAE	CUOTA POR EMISIÓN DE TUI PARA PAS/PDI/ALUMNO ENAE	01/01/2016	31/12/2016	E	S	10/11/2015	10/11/2015		50,0000	
VIP	PUNTO DE VIGILANCIA IP <i>Camara IP Domo fija con alimentación PoE, codificador VB8000 MPEG4 (transmisor sin audio) con licencia de grabación. Totalmente instalado.</i>	01/01/2016	31/12/2016	E	S	10/11/2015	10/11/2015		1.080,1800	
100	HORAS INSTALACION ALAS <i>Por cada hora/tecnico que se precisa para instalación de software específico en reserva ALA.</i>	01/01/2016	31/12/2016	E	S	10/11/2015	10/11/2015		39,0000	
105X40	ETIQUETAS	01/01/2016	31/12/2016	E	S	10/11/2015	10/11/2015		0,0400	
21	ASISTENCIA EN ALAS PARA EVENTOS EN DÍA LABORAL <i>Hora de asistencia técnica in situ de personal informático en aulas para la celebración de eventos (oposiciones, cursos...) en días laborables.</i>	01/01/2016	31/12/2016	E	S	10/11/2015	10/11/2015		63,0000	
22	ASISTENCIA EN ALAS PARA EVENTOS EN SÁBADO MAÑANA <i>Precio por hora de asistencia técnica in situ de personal informático en aulas durante la celebración de eventos (oposiciones, cursos, ...) los sábados en horario de mañana.</i>	01/01/2016	31/12/2016	E	S	10/11/2015	10/11/2015		83,0000	
23	ASISTENCIA EN ALAS PARA EVENTOS EN DÍA FESTIVO <i>Precio por hora de asistencia técnica in situ de personal informático en aulas durante la celebración de eventos (oposiciones, cursos, ...) en día festivo.</i>	01/01/2016	31/12/2016	E	S	10/11/2015	10/11/2015		125,0000	
26	COSTE UNITARIO DE ENVÍO DE MENSAJE MÓVIL DESDE UM <i>Coste del envío de cada mensaje corto de móvil (sms) a un alumno desde la Universidad.</i>	01/01/2016	31/12/2016	E	S	10/11/2015	10/11/2015		0,1000	
42	VIDEOSTREAMING Y/O GRABACIÓN. EXTERNOS <i>Precio/hora o fracción de servicio de Videostreaming y/o grabación en horario laboral. Los laborables de 20:30h a 9 h así como sábados, domingos y festivos se aplicará un recargo de 150 euros por hora o fracción.</i>	01/01/2016	31/12/2016	E	S	10/11/2015	10/11/2015		460,0000	
43	VIDEOCONFERENCIA DE SALA. EXTERNOS <i>Precio por hora o fracción de servicio de Videoconferencia de sala. Se añadirá por la 2ª hora/fracción y siguientes: 100 euros</i>	01/01/2016	31/12/2016	E	S	10/11/2015	10/11/2015		205,0000	
44	VIDEOCONFERENCIA SOFTWARE. EXTERNOS. LABORAL <i>Precio por una hora o fracción de servicio de Videoconferencia software en días y horario laborales. Se añadirán 30 eur. por 2ª hora/fracción y ss. en horario de mañana, y 60 eur. por 2ª hora/fracc. y ss. en horario de tarde.</i>	01/01/2016	31/12/2016	E	S	10/11/2015	10/11/2015		62,0000	
45	VIDEOCONFERENCIA SOFTWARE. EXTERNOS. FESTIVO. <i>Coste por hora o fracción de videoconferencia software realizada los sábados, domingos y festivos, así como los laborables de 20:30 a 9:00. El precio será de 62 eur. si el solicitante renuncia a la asistencia técnica.</i>	01/01/2016	31/12/2016	E	S	10/11/2015	10/11/2015		153,0000	
46	EDICIÓN DE VÍDEO. EXTERNOS. <i>Precio por hora de trabajo o fracción durante la edición y grabación de recursos si es necesaria,</i>	01/01/2016	31/12/2016	E	S	10/11/2015	10/11/2015		42,0000	

SITUACIONES: "E" Elaborado. "S" Solicitado. "V" Validado.  
PRES700L. Cantidades expresadas en EUROS



## LISTADO DE PRECIOS PÚBLICOS

Ejercicio: 2016

Vicerrectorado: 06 GERENCIA

Unidad Gasto: 0007 ÁREA DE TECNOL. DE INFORMA. Y LA COMUN. APLICADAS

Producto: %

Fechas:

Prod.	Descripción / Observaciones	F.Inicio	F.Fin	Tipo	Sit.*	F.Ent	F.Soli.	F.Vali.	Imp.	%
47	<i>en horario laboral.</i> CONVERSIÓN ENTRE FORMATOS DE VÍDEO. EXTERNOS <i>Coste por hora de vídeo resultante. En horario laboral.</i>	01/01/2016	31/12/2016	E	S	10/11/2015	10/11/2015		42,0000	

SITUACIONES: "E" Elaborado. "S" Solicitado. "V" Validado.  
PRES700L. Cantidades expresadas en EUROS



# LISTADO DE PRECIOS 2016

Unidades de Gasto:

*(001B) Servicios Generales  
(Gerencia)*





## LISTADO DE PRECIOS PÚBLICOS

Ejercicio: 2016

Vicerrectorado: 06 GERENCIA

Unidad Gasto: 001B SERVICIOS GENERALES (GERENCIA)

Producto: %

Fechas:

Prod.	Descripción / Observaciones	F.Inicio	F.Fin	Tipo	Sit.*	F.Ent	F.Soli.	F.Vali.	Imp.	%
CAMISETAEXT	PERSONAL AJENO A LA COMUNIDAD UNIVERSITARIA <i>El precio de venta final sería de 5 euros (Base imponible 4,13 + 0,87 IVA).</i>	01/01/2016	31/12/2016	E	S	10/11/2015	11/11/2015		4,1300	
CAMISETAINT	CAMISETA PARA PDI, PAS Y ALUMNOS <i>El precio de venta final sería de 3 euros (Base imponible 2,48 + 0,52 IVA).</i>	01/01/2016	31/12/2016	E	S	10/11/2015	11/11/2015		2,4800	
GESTIONMATRI7	GESTIÓN POR FRACCIONAMIENTO DE MATRÍCULA EN 7 PLAZOS	01/01/2016	31/12/2016	E	S	10/11/2015	11/11/2015		7,0000	
GESTIÓNMATRI7	GESTIÓN POR FRACCIONAMIENTO MATRÍCULA EN 7 PLAZOS	01/01/2016	31/12/2016	E	S	10/11/2015	11/11/2015		7,0000	



# LISTADO DE PRECIOS PÚBLICOS

## Vicerrectorado Coordinación e Internacionalización

<b>006B</b>	<b>Relaciones Internacionales</b>
<b>006E</b>	<b>Servicios de Idiomas</b>

---



# LISTADO DE PRECIOS 2016

Unidades de Gasto:

*(006B) Relaciones  
Internacionales*



## LISTADO DE PRECIOS PÚBLICOS

Ejercicio: 2016

Vicerrectorado: 07 COORDINACIÓN E INTERNACIONALIZACIÓN

Unidad Gasto: 006B RELACIONES INTERNACIONALES

Producto: %

Fechas:

Prod.	Descripción / Observaciones	F.Inicio	F.Fin	Tipo	Sit.*	F.Ent	F.Soli.	F.Vali.	Imp.	%
PROPIETARIOS VIMUR	TASA PROPIETARIOS PISO VIMUR	01/01/2016	31/12/2016	E	S	22/10/2015	22/10/2015		60,0000	
PROPIETARIOS VIMUR P	TASA PROPIETARIOS VIMUR PISOS	01/01/2016	31/12/2016	E	S	23/10/2015	23/10/2015		50,0000	



# LISTADO DE PRECIOS 2016

Unidades de Gasto:

*(006E) Servicio de Idiomas*



## LISTADO DE PRECIOS PÚBLICOS

Ejercicio: 2016

Vicerrectorado: 07 COORDINACIÓN E INTERNACIONALIZACIÓN

Unidad Gasto: 006E SERVICIO DE IDIOMAS

Producto: %

Fechas:

Prod.	Descripción / Observaciones	F.Inicio	F.Fin	Tipo	Sit.*	F.Ent	F.Soli.	F.Vali.	Imp.	%
ACRE.B1	PRUEBA ACREDITACIÓN NIVEL B1	01/01/2016	31/12/2016	E	S	10/11/2015	19/11/2015		50,0000	
ACRE.B2	PRUEBA ACREDITACIÓN NIVEL B2	01/01/2016	31/12/2016	E	S	10/11/2015	19/11/2015		50,0000	
ALU UMU_30	ALUMNO UMU_ CURSO 30 HORAS	01/01/2016	31/12/2016	E	S	10/11/2015	19/11/2015		177,7800	
	<i>PRECIO PÚBLICO DE LOS CURSOS DE 30 HORAS PARA ALUMNOS DE TITULACIONES OFICIALES DE LA UMU.</i>									
ALU/ANTIGUO_60	ALUMNO UMU/ANTIGUO ALUMNO SIDI/CURSO 60 HORAS <i>PRECIO PÚBLICO DE LOS CURSOS DE 60 HORAS PARA ALUMNOS DE TITULACIONES OFICIALES DE LA UMU QUE YA HAN SIDO ALUMNOS DEL SERVICIO DE IDIOMAS EN AÑOS ANTERIORES.</i>	01/01/2016	31/12/2016	E	S	10/11/2015	19/11/2015		233,3300	
ALU/NUEVO_60	ALUMNOS UMU NUEVO ALUMNO SIDI CURSO 60 HORAS <i>PRECIO PÚBLICO CURSOS 60 HORAS PARA ALUMNOS DE TITULACIONES OFICIALES DE LA UMU MATRICULADOS POR PRIMERA VEZ EN EL SERVICIO DE IDIOMAS</i>	01/01/2016	31/12/2016	E	S	10/11/2015	19/11/2015		244,4400	
ASOCIACIÓN_30	ASOCIACIÓN ANTIGUOS ALUMNOS_ CURSO 30 HORAS <i>PRECIO PÚBLICO DE CURSOS DE 30 HORAS PARA MIEMBROS DE LA ASOCIACIÓN DE ANTIGUOS ALUMNOS Y AMIGOS DE LA UMU.</i>	01/01/2016	31/12/2016	E	S	10/11/2015	19/11/2015		222,2200	
ASOCIACIÓN_60	ASOCIACIÓN ANTIGUOS ALUMNOS_ CURSO 60 HORAS <i>PRECIO PÚBLICO DE LOS CURSOS DE 60 HORAS PARA MIEMBROS DE LA ASOCIACIÓN DE ANTIGUOS ALUMNOS Y AMIGOS DE LA UMU.</i>	01/01/2016	31/12/2016	E	S	10/11/2015	19/11/2015		277,7800	
AVE_CON	CURSO AVE CON TUTORÍA <i>Precio Curso de Español a Distancia (AVE) con Tutoría</i>	01/01/2016	31/12/2016	E	S	10/11/2015	19/11/2015		126,0000	
AVE_SIN	CURSO AVE SIN TUTORÍA <i>Precio Curso Español a Distancia (AVE) sin Tutoría</i>	01/01/2016	31/12/2016	E	S	10/11/2015	19/11/2015		66,0000	
BEC B1	BEC B1	01/01/2016	31/12/2016	E	S	12/11/2015	12/11/2015		110,0000	
BEC B2	BEC B2	01/01/2016	31/12/2016	E	S	12/11/2015	12/11/2015		190,0000	
BEC C1	BEC B1	01/01/2016	31/12/2016	E	S	12/11/2015	12/11/2015		200,0000	
CAMB KET A2	CAMBRIDGE KET A2	01/01/2016	31/12/2016	E	S	12/11/2015	12/11/2015		96,0000	
CAMBCAE	CAMBRIDGE CERTIFICATE ADVANCED ENGLISH C1	01/01/2016	31/12/2016	E	S	12/11/2015	12/11/2015		188,0000	
CAMBCPE	CAMBRIDGE CERTIFICATE OF PROFICIENCY IN ENGLISH C2	01/01/2016	31/12/2016	E	S	12/11/2015	12/11/2015		198,0000	
CAMBFCE	CAMBRIDGE FIRST CERTIFICATE IN ENGLISH B2	01/01/2016	31/12/2016	E	S	12/11/2015	12/11/2015		172,0000	
CAMPET	CAMBRIDGE PRELIMINARY ENGLISH TEST B1	01/01/2016	31/12/2016	E	S	12/11/2015	12/11/2015		97,0000	
CERT.B1	CERTIFICACIÓN B1 IDIOMA EXTRANJERO	01/01/2016	31/12/2016	E	S	10/11/2015	19/11/2015		10,0000	
CERTIF.	CERTIFICACIONES PROVISIONALES	01/01/2016	31/12/2016	E	S	10/11/2015	19/11/2015		5,0000	
CONTINUADOR_30	CONTINUADORES SIDI_ CURSO 30 HORAS	01/01/2016	31/12/2016	E	S	10/11/2015	19/11/2015		222,2200	
CONTINUADOR_60	CONTINUADORES ESTUDIOS SIDI_ CURSO 60 HORAS	01/01/2016	31/12/2016	E	S	10/11/2015	19/11/2015		277,7800	
DANTEA1	DIPLOMA ITALIANO A1	01/01/2016	31/12/2016	E	S	10/11/2015	19/11/2015		60,0000	



## LISTADO DE PRECIOS PÚBLICOS

Ejercicio: 2016

Vicerrectorado: 07 COORDINACIÓN E INTERNACIONALIZACIÓN

Unidad Gasto: 006E SERVICIO DE IDIOMAS

Producto: %

Fechas:

Prod.	Descripción / Observaciones	F.Inicio	F.Fin	Tipo	Sit.*	F.Ent	F.Soli.	F.Vali.	Imp.	%
DANTEA2	DIPLOMA ITALIANO A2	01/01/2016	31/12/2016	E	S	10/11/2015	19/11/2015		65,0000	
DANTEB1	DIPLOMA ITALIANO B1	01/01/2016	31/12/2016	E	S	10/11/2015	19/11/2015		70,0000	
DANTEB2	DIPLOMA ITALIANO B2	01/01/2016	31/12/2016	E	S	10/11/2015	19/11/2015		75,0000	
DANTEC1	DIPLOMA ITALIANO C1	01/01/2016	31/12/2016	E	S	10/11/2015	19/11/2015		90,0000	
DANTEC2	DIPLOMA ITALIANO C2	01/01/2016	31/12/2016	E	S	10/11/2015	19/11/2015		105,0000	
DELE A1	DELE A1	01/01/2016	31/12/2016	E	S	10/11/2015	19/11/2015		108,0000	
DELE A2	DELE A2	01/01/2016	31/12/2016	E	S	10/11/2015	19/11/2015		124,0000	
DELE C1	DELE C1	01/01/2016	31/12/2016	E	S	10/11/2015	10/11/2015		197,0000	
DELEINI	DELE B1	01/01/2016	31/12/2016	E	S	10/11/2015	19/11/2015		160,0000	
DELEINT	DELE B2	01/01/2016	31/12/2016	E	S	10/11/2015	10/11/2015		188,0000	
DELESUP	DELE C2	01/01/2016	31/12/2016	E	S	10/11/2015	10/11/2015		207,0000	
DELFA1	DIPLOMA DELF A1	01/01/2016	31/12/2016	E	S	10/11/2015	19/11/2015		61,0000	
DELFB1	DIPLOMA DELF B1	01/01/2016	31/12/2016	E	S	10/11/2015	19/11/2015		99,0000	
DELFB2	DIPLOMA DELF B2	01/01/2016	31/12/2016	E	S	10/11/2015	19/11/2015		120,0000	
DELFC1	DIPLOMA DELF C1	01/01/2016	31/12/2016	E	S	10/11/2015	19/11/2015		175,0000	
DELFC2	DIPLOMA DELF C2	01/01/2016	31/12/2016	E	S	10/11/2015	19/11/2015		188,0000	
DELFA1J	DIPLOMA DELF A1J	01/01/2016	31/12/2016	E	S	10/11/2015	19/11/2015		56,0000	
DELFA2	DIPLOMA DELF A2	01/01/2016	31/12/2016	E	S	10/11/2015	19/11/2015		81,0000	
DELFA2J	DIPLOMA DELF A2J	01/01/2016	31/12/2016	E	S	10/11/2015	19/11/2015		75,0000	
DELEB1J	DIPLOMA DELF B1J	01/01/2016	31/12/2016	E	S	10/11/2015	19/11/2015		92,0000	
DELEB2J	DIPLOMA DELF B2J	01/01/2016	31/12/2016	E	S	10/11/2015	19/11/2015		115,0000	
DFP AFFAIRES C2	DFP AFFAIRES C2 CÁMARA COMERCIO	01/01/2016	31/12/2016	E	S	10/11/2015	19/11/2015		195,0000	
DFP A2	DFP A2 CÁMARA COMERCIO	01/01/2016	31/12/2016	E	S	10/11/2015	19/11/2015		110,0000	
DFP B1	DFP B1 CÁMARA COMERCIO	01/01/2016	31/12/2016	E	S	10/11/2015	19/11/2015		117,0000	
DFP CC.PARIS	DIPLOMA CÁMARA COMERCIO PARIS	01/01/2016	31/12/2016	E	S	10/11/2015	19/11/2015		160,0000	
DFP JURIDIQUE B2	DFP JURIDIQUE B2 CÁMARA COMERCIO	01/01/2016	31/12/2016	E	S	10/11/2015	19/11/2015		136,0000	
DFP MEDICAL B2	DFP MÉDICAL B2 CÁMARA COMERCIO	01/01/2016	31/12/2016	E	S	10/11/2015	19/11/2015		136,0000	
DFP SCIENTIFIQUE B1	DFP SCIENTIFIQUE ET TECHNIQUE B1	01/01/2016	31/12/2016	E	S	10/11/2015	19/11/2015		136,0000	
DFP SECRETARIAT B1	DFP SECRÉTARIAT B1 CÁMARA COMERCIO	01/01/2016	31/12/2016	E	S	10/11/2015	19/11/2015		136,0000	
DFP TOURISME B1	DFP TOURISME B1 CÁMARA COMERCIO	01/01/2016	31/12/2016	E	S	10/11/2015	19/11/2015		136,0000	
DFP TOURISME GUIDE	DFP TOURISME B1_ OPTION GUIDE	01/01/2016	31/12/2016	E	S	10/11/2015	19/11/2015		52,0000	
DFP_B2	DFP AFFAIRES B2	01/01/2016	31/12/2016	E	S	10/11/2015	19/11/2015		123,0000	
DFP_C1	DFP AFFAIRES C1	01/01/2016	31/12/2016	E	S	10/11/2015	19/11/2015		136,0000	
ERASMUS	CURSO ERASMUS	01/01/2016	31/12/2016	E	S	10/11/2015	19/11/2015		120,0000	



## LISTADO DE PRECIOS PÚBLICOS

Ejercicio: 2016

Vicerrectorado: 07 COORDINACIÓN E INTERNACIONALIZACIÓN

Unidad Gasto: 006E SERVICIO DE IDIOMAS

Producto: %

Fechas:

Prod.	Descripción / Observaciones	F.Inicio	F.Fin	Tipo	Sit.*	F.Ent	F.Soli.	F.Vali.	Imp.	%
EST.PROPIOS_30	<i>precio de los cursos de 60 horas para los alumnos Erasmus</i> ALUMNOS DE ESTUDIOS PROPIOS_CURSO 30 HORAS	01/01/2016	31/12/2016	E	S	10/11/2015	19/11/2015		200,0000	
EST.PROPIOS_60	ALUMNOS ESTUDIOS PROPIOS_CURSOS 60 HORAS	01/01/2016	31/12/2016	E	S	10/11/2015	19/11/2015		266,6700	
EXPEDIENTE	EXPEDIENTE ACADÉMICO ALUMNO SIDI	01/01/2016	31/12/2016	E	S	10/11/2015	19/11/2015		10,0000	
	<i>precio publico para la emisión de una copia del expediente académico de los cursos realizados en el Servicio de Idiomas</i>									
FD1_UMU	FIT IN DEUTSCH 1 (UMU)	01/01/2016	31/12/2016	E	S	10/11/2015	19/11/2015		60,0000	
FD2_UMU	FIT IN DEUTSCH 2 (UMU)	01/01/2016	31/12/2016	E	S	10/11/2015	10/11/2015		80,0000	
FITD1	FIT IN DEUTSCH 1 (AJENO)	01/01/2016	31/12/2016	E	S	10/11/2015	10/11/2015		80,0000	
FITD2	FIT IN DEUTSCH 2 (AJENO)	01/01/2016	31/12/2016	E	S	10/11/2015	10/11/2015		105,0000	
GOETSD1	GOETHE START DEUTSCH 1 (AJENO)	01/01/2016	31/12/2016	E	S	10/11/2015	10/11/2015		80,0000	
GOETSD2	GOETHE START DEUTSCH 2 (AJENO)	01/01/2016	31/12/2016	E	S	10/11/2015	10/11/2015		105,0000	
GOETZB1	GOETHE ZERTIFIKAT B1 (AJENO)	01/01/2016	31/12/2016	E	S	10/11/2015	10/11/2015		160,0000	
GOETZB1(UMU)	GOETHE ZERTIFIKAT B1 (UMU)	01/01/2016	31/12/2016	E	S	10/11/2015	10/11/2015		110,0000	
GOETZB2	GOETHE ZERTIFIKAT B2 (AJENO)	01/01/2016	31/12/2016	E	S	10/11/2015	10/11/2015		190,0000	
GOETZB2ESCRITA	GOETHE ZERTIFIKAT B2 (PARTE ESCRITA) - AJENO	01/01/2016	31/12/2016	E	S	10/11/2015	10/11/2015		140,0000	
GOETZB2ESCRITA (UMU)	GOETHE ZERTIFIKAT B2 (PARTE ESCRITA) - UMU	01/01/2016	31/12/2016	E	S	10/11/2015	10/11/2015		100,0000	
GOETZB2ORAL	GOETHE ZERTIFIKAT B2 (PARTE ORAL) - AJENO	01/01/2016	31/12/2016	E	S	10/11/2015	10/11/2015		70,0000	
GOETZB2ORAL (UMU)	GOETHE ZERTIFIKAT B2 (PARTE ORAL) - UMU	01/01/2016	31/12/2016	E	S	10/11/2015	10/11/2015		50,0000	
GOETZC1	GOETHE ZERTIFIKAT C1 (AJENOS)	01/01/2016	31/12/2016	E	S	10/11/2015	19/11/2015		220,0000	
GOETZC1ESCRITA	GOETHE ZERTIFIKAT C1 (PARTE ESCRITA) - AJENO	01/01/2016	31/12/2016	E	S	10/11/2015	10/11/2015		160,0000	
GOETZC1ESCRITA (UMU)	GOETHE ZERTIFIKAT C1 (PARTE ESCRITA) - UMU	01/01/2016	31/12/2016	E	S	10/11/2015	10/11/2015		120,0000	
GOETZC1ORAL	GOETHE ZERTIFIKAT C1 (PARTE ORAL) - AJENO	01/01/2016	31/12/2016	E	S	10/11/2015	10/11/2015		80,0000	
GOETZC1ORAL (UMU)	GOETHE ZERTIFIKAT C1 (PARTE ORAL) - UMU	01/01/2016	31/12/2016	E	S	10/11/2015	10/11/2015		60,0000	
GOETZC2	GOETHE ZERTIFIKAT C2 GDS (AJENO)	01/01/2016	31/12/2016	E	S	10/11/2015	10/11/2015		280,0000	
GOETZC2(UMU)	GOETHE ZERTIFIKAT C2 GDS (UMU)	01/01/2016	31/12/2016	E	S	10/11/2015	10/11/2015		240,0000	
GOETZDJ	GOETHE ZERTIFIKAT DEUTSCH B1 FÜR JUGENDLICHE (AJENO)	01/01/2016	31/12/2016	E	S	10/11/2015	10/11/2015		160,0000	
ILEC	ILEC	01/01/2016	31/12/2016	E	S	12/11/2015	12/11/2015		203,0000	
INTENSIVO ERASMUS	INTENSIVO ESPAÑOL PARA ERASMUS	01/01/2016	31/12/2016	E	S	10/11/2015	19/11/2015		90,0000	
ISEP	CURSO ISEP	01/01/2016	31/12/2016	E	S	10/11/2015	19/11/2015		1.575,0000	
LATE 1	LATE ENTRY 1	01/01/2016	31/12/2016	E	S	10/11/2015	19/11/2015		25,0000	
LATE 2	LATE ENTRY 2	01/01/2016	31/12/2016	E	S	10/11/2015	19/11/2015		50,0000	
LIC.AVE	LICENCIAS AVE	01/01/2016	31/12/2016	E	S	10/11/2015	19/11/2015		12,0000	
MODGOETZB1	MODULO GOETHE ZERTIFIKAT B1 (AJENO)	01/01/2016	31/12/2016	E	S	10/11/2015	10/11/2015		50,0000	



UNIVERSIDAD DE  
MURCIA

## LISTADO DE PRECIOS PÚBLICOS

Ejercicio: 2016

Vicerrectorado: 07 COORDINACIÓN E INTERNACIONALIZACIÓN

Unidad Gasto: 006E SERVICIO DE IDIOMAS

Producto: %

Fechas:

Prod.	Descripción / Observaciones	F.Inicio	F.Fin	Tipo	Sit.*	F.Ent	F.Soli.	F.Vali.	Imp.
MODGOETZB1JD	MODULO GOETHE ZERTIFIKAT B1 JUGLENDICHE (AJENO)	01/01/2016	31/12/2016	E	S	10/11/2015	10/11/2015		50,0000
MODGOETZB1JD(UMU)	MODULO GOETHE ZERTIFIKAT B1 JUGLENDICHE (UMU)	01/01/2016	31/12/2016	E	S	10/11/2015	10/11/2015		40,0000
MODGOETZB1(UMU)	MODULO GOETHE ZERTIFIKAT B1 (UMU)	01/01/2016	31/12/2016	E	S	10/11/2015	10/11/2015		40,0000
MODGOETZC2	MODULO GOETHE ZERTIFIKAT C2 GDS (AJENO)	01/01/2016	31/12/2016	E	S	10/11/2015	10/11/2015		80,0000
MODGOETZC2(UMU)	MODULO GOETHE ZERTIFIKAT C2 GDS (UMU)	01/01/2016	31/12/2016	E	S	10/11/2015	10/11/2015		70,0000
OTROS_30	OTROS USUARIOS_CURSO 30 HORAS	01/01/2016	31/12/2016	E	S	10/11/2015	19/11/2015		277,7800
	<i>PRECIO PÚBLICO DE CURSOS DE 30 HORAS PARA OTROS USUARIOS DEL SIDI.</i>								
OTROS_60	OTROS USUARIOS_CURSO 60 HORAS	01/01/2016	31/12/2016	E	S	10/11/2015	19/11/2015		333,3300
	<i>PRECIO PÚBLICO DE LOS CURSOS DE 60 HORAS PARA OTROS USUARIOS DEL SIDI.</i>								
PARIENTES_30	PARIENTES 1º GRADO/CÓNYUGES_CURSO 30 HORAS	01/01/2016	31/12/2016	E	S	10/11/2015	19/11/2015		222,2200
	<i>PRECIO PÚBLICO DE LOS CURSOS DE 30 HORAS PARA PARIENTES EN PRIMER GRADO Y CÓNYUGES DEL PERSONAL Y ALUMNOS UMU.</i>								
PARIENTES_60	PARIENTES 1º GRADO_CURSOS 60 HORAS	01/01/2016	31/12/2016	E	S	10/11/2015	19/11/2015		277,7800
	<i>PRECIO PÚBLICO DE LOS CURSOS DE 60 HORAS PARA PARIENTES EN PRIMER GRADO/CÓNYUGES DE PERSONAL Y ALUMNOS UMU.</i>								
PERSONAL UMU_30	PERSONAL UMU_CURSOS 30 HORAS	01/01/2016	31/12/2016	E	S	10/11/2015	19/11/2015		188,8900
	<i>PRECIO PÚBLICO DE LOS CURSOS DE 30 HORAS PARA PDI/PAS/PROFESOR COLABORADOR DE LA UMU.</i>								
PERSONAL UMU_60	PERSONAL UMU_CURSO 60 HORAS	01/01/2016	31/12/2016	E	S	10/11/2015	19/11/2015		255,5600
	<i>PRECIO PÚBLICO DE LOS CURSOS DE 60 HORAS PARA PDI/PAS/PROFESORES COLABORADORES DE LA UMU.</i>								
P.NIVEL	PRUEBA DE NIVEL	01/01/2016	31/12/2016	E	S	10/11/2015	19/11/2015		5,5600
REM. 1	REMARK 1	01/01/2016	31/12/2016	E	S	10/11/2015	19/11/2015		20,0000
REM. 2	REMARK 2	01/01/2016	31/12/2016	E	S	10/11/2015	19/11/2015		75,0000
SD1_UMU	GOETHE START DEUTSCH 1 (UMU)	01/01/2016	31/12/2016	E	S	10/11/2015	19/11/2015		60,0000
SD2_UMU	GOETHE START DEUTSCH 2 (UMU)	01/01/2016	31/12/2016	E	S	10/11/2015	10/11/2015		80,0000
TOEIC	EXÁMENES TOEIC	01/01/2016	31/12/2016	E	S	15/12/2015	15/12/2015		130,0000
TUTORES	CURSOS TUTORES AVE	01/01/2016	31/12/2016	E	S	10/11/2015	19/11/2015		60,0000
	<i>Precio Curso de Formación de Tutores del AVE</i>								
ZB2_UMU	GOETHE ZERTIFIKAT B2 (UMU)	01/01/2016	31/12/2016	E	S	10/11/2015	10/11/2015		130,0000
ZC1_UMU	GOETHE ZERTIFIKAT C1 (UMU)	01/01/2016	31/12/2016	E	S	10/11/2015	19/11/2015		150,0000
ZDJ_UMU	GOEHTE ZERTIFIKAT DEUTSCH FÜR JUGLENDICHE (UMU)	01/01/2016	31/12/2016	E	S	10/11/2015	10/11/2015		110,0000



# LISTADO DE PRECIOS PÚBLICOS

## Vicerrectorado Investigación

<b>00CF</b>	<b>Servicio Externo en Ciencias y Técnicas Forenses</b>
<b>0008</b>	<b>Biblioteca Universitaria</b>
<b>004E</b>	<b>Acuario</b>
<b>006A</b>	<b>Servicio de Apoyo a la Investigación (SAI)</b>
<b>007L</b>	<b>Granja Veterinaria</b>



# LISTADO DE PRECIOS 2016

Unidades de Gasto:

*(00CF) Servicio Externo en  
Ciencias y Técnicas Forenses*



## LISTADO DE PRECIOS PÚBLICOS

Ejercicio: 2016

Vicerrectorado: 08 INVESTIGACIÓN

Unidad Gasto: 00CF SERVICIO EXTERNO EN CIENCIAS Y TÉCNICAS FORENSES

Producto: %

Fechas:

Prod.	Descripción / Observaciones	F.Inicio	F.Fin	Tipo	Sit.*	F.Ent	F.Soli.	F.Vali.	Imp.	%
PAJFRME	ASISTENCIA A JUICIO FUERA DE REGIÓN DE MURCIA EXTERNO	01/01/2016	31/12/2016	E	S	14/10/2015	14/10/2015		600,0000	
PAJFRMP	ASISTENCIA A JUICIO FUERA REGIÓN DE MURCIA UM	01/01/2016	31/12/2016	E	S	14/10/2015	14/10/2015		540,0000	
PAJRME	ASISTENCIA A JUICIO EN REGIÓN DE MURCIA EXTERNO	01/01/2016	31/12/2016	E	S	14/10/2015	14/10/2015		300,0000	
PAJRMP	ASISTENCIA A JUICIO EN REGIÓN DE MURCIA UM	01/01/2016	31/12/2016	E	S	14/10/2015	14/10/2015		270,0000	
PHTTSE	HORA TRABAJO TITULADO SUPERIOR EXTERNO	01/01/2016	31/12/2016	E	S	14/10/2015	14/10/2015		150,0000	
PHTTSP	HORA TRABAJO TITULADO SUPERIOR UM	01/01/2016	31/12/2016	E	S	14/10/2015	14/10/2015		135,0000	
PPTCAE	PRUEBA TÉCNICA COMPLEJIDAD ALTA EXTERNO (HORA)	01/01/2016	31/12/2016	E	S	14/10/2015	14/10/2015		225,0000	
PPTCAP	PRUEBA TÉCNICA COMPLEJIDAD ALTA UM (HORA)	01/01/2016	31/12/2016	E	S	14/10/2015	14/10/2015		200,0000	
PPTCBE	PRUEBA TÉCNICA COMPLEJIDAD BAJA EXTERNO (HORA)	01/01/2016	31/12/2016	E	S	14/10/2015	14/10/2015		75,0000	
PPTCBP	PRUEBA TÉCNICA COMPLEJIDAD BAJA UM (HORA)	01/01/2016	31/12/2016	E	S	14/10/2015	14/10/2015		65,0000	
PPTCME	PRUEBA TÉCNICA COMPLEJIDAD MEDIA EXTERNO (HORA)	01/01/2016	31/12/2016	E	S	14/10/2015	14/10/2015		150,0000	
PPTCMP	PRUEBA TÉCNICA COMPLEJIDAD MEDIA UM (HORA)	01/01/2016	31/12/2016	E	S	14/10/2015	14/10/2015		135,0000	



# **LISTADO DE PRECIOS 2016**

Unidades de Gasto:

*(0008) Biblioteca Universitaria*



## LISTADO DE PRECIOS PÚBLICOS

Ejercicio: 2016

Vicerrectorado: 08 INVESTIGACIÓN

Unidad Gasto: 0008 BIBLIOTECA UNIVERSITARIA

Producto: %

Fechas:

Prod.	Descripción / Observaciones	F.Inicio	F.Fin	Tipo	Sit.*	F.Ent	F.Soli.	F.Vali.	Imp.	%
1	FOTOCOPIAS MONEDERO ELECTRÓNICO	01/01/2016	31/12/2016	E	S	10/11/2015	11/11/2015		0,0400	
10	REPROGRAFIA FONDO ANTIGUO. SIGLO XIX	01/01/2016	31/12/2016	E	S	10/11/2015	11/11/2015		3,9600	
11	REPROGRAFIA FONDO ANTIGUO. SIGLO XIX	01/01/2016	31/12/2016	E	S	10/11/2015	11/11/2015		0,0800	
12	REPROGRAFIA FONDO ANTIGUO. SIGLO XVI AL XVIII	01/01/2016	31/12/2016	E	S	10/11/2015	11/11/2015		11,8800	
13	REPROGRAFIA FONSO ANTIGUO. SIGLO XVI AL XVIII	01/01/2016	31/12/2016	E	S	10/11/2015	11/11/2015		0,0800	
14	REPROGRAFIA ARCHIVO. 1900-2004	01/01/2016	31/12/2016	E	S	10/11/2015	11/11/2015		3,9600	
15	REPROGRAFIA ARCHIVO 1900-2004	01/01/2016	31/12/2016	E	S	10/11/2015	11/11/2015		0,0800	
16	REPROGRAFIA ARCHIVO. SIGLO XIX	01/01/2016	31/12/2016	E	S	10/11/2015	11/11/2015		3,9600	
17	REPROGRAFIA ARCHIVO. SIGLO XIX	01/01/2016	31/12/2016	E	S	10/11/2015	11/11/2015		0,0800	
2	BUSQUEDA BASE DE DATOS COPIA IMPRESA	01/01/2016	31/12/2016	E	S	10/11/2015	11/11/2015		0,0400	
3	BUSQUEDA EN BASE DE DATOS PRECIO POR DISQUETE	01/01/2016	31/12/2016	E	S	10/11/2015	11/11/2015		0,9900	
4	BUSQUEDA EN BASE DE DATOS PRECIO POR CD	01/01/2016	31/12/2016	E	S	10/11/2015	11/11/2015		1,3200	
5	COPIA IMPRESA REPRODUCCION DE MICROFORMAS	01/01/2016	31/12/2016	E	S	10/11/2015	11/11/2015		0,1200	
6	PRECIO POR DISQUETE, REPRODUCCION DE MICROFORMAS	01/01/2016	31/12/2016	E	S	10/11/2015	11/11/2015		0,9900	
7	PRECIO POR CD, REPRODUCCION DE MICROFORMAS	01/01/2016	31/12/2016	E	S	10/11/2015	11/11/2015		1,3200	
8	REPROGRAFIA FONDO ANTIGUO. 1900-1957	01/01/2016	31/12/2016	E	S	10/11/2015	11/11/2015		3,9600	
9	REPROGRAFIA FONDO ANTIGUO. 1900-1957	01/01/2016	31/12/2016	E	S	10/11/2015	11/11/2015		0,0800	



# LISTADO DE PRECIOS 2016

Unidades de Gasto:

*(004E) Acuario*

UNIVERSIDAD DE  
MURCIA

## LISTADO DE PRECIOS PÚBLICOS

Ejercicio: 2016

Vicerrectorado: 08 INVESTIGACIÓN

Unidad Gasto: 004E ACUARIO

Producto: %

Fechas:

Prod.	Descripción / Observaciones	F.Inicio	F.Fin	Tipo	Sit.*	F.Ent	F.Soli.	F.Vali.	Imp.	%
ACUARIO TIK5	ENTRADA VISITA GUIADA GRUPO DE +25	01/01/2016	31/12/2016	E	S	11/11/2015	13/11/2015		2,5000	
ACUARIO TIK7	ENTRADA VISITA GUIADA +6 <i>PRECIO POR PERSONA EN VISITA GUIADA GRUPOS DE MÁS DE 6 PERSONAS</i>	01/01/2016	31/12/2016	E	S	11/11/2015	13/11/2015		3,0000	
ACUARIO-TIK1	BONO PERSONAL DE LA UMU <i>BONO ANUAL PESONAL DE LA UMU</i>	01/01/2016	31/12/2016	E	S	11/11/2015	13/11/2015		5,0000	
ACUARIO-TIK2	BONO NIÑO+UMU <i>BONO ANUAL NIÑO ACOMPAÑADO POR TRABAJADOR/PERSONAL DE LA UMU</i>	01/01/2016	31/12/2016	E	S	11/11/2015	13/11/2015		3,0000	
ACUARIO-TIK3	BONO ADULTO <i>BONO ANUAL ADULTO PERSONAL EXTERNO</i>	01/01/2016	31/12/2016	E	S	11/11/2015	13/11/2015		10,0000	
ACUARIO-TIK4	BONO NIÑO+ADULTO <i>BONO ANUAL NIÑO ACOMPAÑADO DE UN ADULTO</i>	01/01/2016	31/12/2016	E	S	11/11/2015	13/11/2015		5,0000	
ACUARIO-TIK8	ENTRADA VISITA NO GUIADA <i>PRECIO POR PERSONA EN VISITA NO GUIADA</i>	01/01/2016	31/12/2016	E	S	11/11/2015	13/11/2015		1,0000	
BONO_1	BONO ANUAL <i>BONO ANUAL PARA MIEMBROS DE LA U.MU.</i>	01/01/2016	31/12/2016	E	S	11/11/2015	13/11/2015		10,0000	
BONO_2	BONO ANUAL <i>BONO ANUAL PARA NIÑOS HASTA 12 AÑOS ACOMPAÑADOS DE UN MIEMBRO DE LA U.MU.</i>	01/01/2016	31/12/2016	E	S	11/11/2015	13/11/2015		4,0000	
BONO_3	BONO ANUAL <i>BONO ANUAL PUBLICO GENERAL</i>	01/01/2016	31/12/2016	E	S	11/11/2015	13/11/2015		20,0000	
BONO_4	BONO ANUAL <i>BONO ANUAL PARA NIÑOS DE HASTA 12 AÑOS ACOMPAÑADOS POR UN ADULTO</i>	01/01/2016	31/12/2016	E	S	11/11/2015	13/11/2015		10,0000	
REDTIK2	DESCUENTO 15% <i>15% DESCUENTO ESTUDIANTES DE LA U.MU. Y MIEMBROS DE LA MISMA-NIÑOS HASTA 12 AÑOS PREVIA PRESENTACIÓN CARNET O VALE DE DESCUENTO.</i>	01/01/2016	31/12/2016	E	S	11/11/2015	13/11/2015		2,5500	
REDTIK3	DESCUENTO 15% <i>15% DESCUENTO JUBILADOS Y MIEMBROS DE FAMILIA NUMEROSA DE 1ª Y 2ª CATEGORÍA PREVIA PRESENTACIÓN CARNET O VALE DE DESCUENTO</i>	01/01/2016	31/12/2016	E	S	11/11/2015	13/11/2015		3,4000	
REDTIK4	DESCUENTO 15% <i>15% DESCUENTO EN ADULTOS Y PÚBLICO GENERAL NO INCLUIDO EN LAS ANTERIORES CATEGORÍAS PREVIA PRESENTACIÓN CARNET O VALE DE DESCUENTO</i>	01/01/2016	31/12/2016	E	S	11/11/2015	13/11/2015		5,1000	
REDUC_1	REDUCCIÓN EN EL PRECIO <i>REDUCCIÓN DE UN 15% SOBRE LOS PRECIOS GENERALES, PRESENTANDO UN CARNET O VALE DE DESCUENTO DEL ACUARIO EXPEDIDO POR LA EMPRESA COLABORADORA</i>	01/01/2016	31/12/2016	E	S	11/11/2015	13/11/2015			
TICK-1	VENTA DE TICKETS	01/01/2016	31/12/2016	E	S	11/11/2015	13/11/2015		2,7500	





## LISTADO DE PRECIOS PÚBLICOS

Ejercicio: 2016

Vicerrectorado: 08 INVESTIGACIÓN

Unidad Gasto: 004E ACUARIO

Producto: %

Fechas:

Prod.	Descripción / Observaciones	F.Inicio	F.Fin	Tipo	Sit.*	F.Ent	F.Soli.	F.Vali.	Imp.	%
TICK-2	<i>GRUPOS (DE 25 PERSONAS EN ADELANTE)</i> VENTA DE TICKETS <i>ESTUDIANTES DE LA UNIVERSIDAD DE MURCIA Y MIEMBROS DE LA MISMA-NIÑOS HASTA 12 AÑOS-GRUPOS DE MÁS DE 6 PERSONAS</i>	01/01/2016	31/12/2016	E	S	11/11/2015	13/11/2015		3,0000	
TICK-3	VENTA DE TICKETS <i>JUBILADOS Y MIEMBROS DE FAMILIA NUMEROSA DE 1ª Y 2ª CATEGORÍA</i>	01/01/2016	31/12/2016	E	S	11/11/2015	13/11/2015		4,0000	
TICK-4	VENTA DE TICKETS <i>ADULTOS Y PÚBLICO EN GENERAL NO INCLUIDO EN LAS ANTERIORES CATEGORÍAS</i>	01/01/2016	31/12/2016	E	S	11/11/2015	13/11/2015		6,0000	
TICK-5	SEMANA DE PUERTAS ABIERTAS <i>PRECIO ESPECIAL SEMANA DE PUERTAS ABIERTAS</i>	01/01/2016	31/12/2016	E	S	11/11/2015	13/11/2015		1,0000	



# LISTADO DE PRECIOS 2016

Unidades de Gasto:

*(006A) Servicio de Apoyo a la  
Investigación (SAI)*

UNIVERSIDAD DE  
MURCIA

## LISTADO DE PRECIOS PÚBLICOS

Ejercicio: 2016

Vicerrectorado: 08 INVESTIGACIÓN

Unidad Gasto: 006A SERVICIO DE APOYO A LA INVESTIGACIÓN

Producto: %

Fechas:

Prod.	Descripción / Observaciones	F.Inicio	F.Fin	Tipo	Sit.*	F.Ent	F.Soli.	F.Vali.	Imp.	%
AE001-C	CONSULTA ESTADÍSTICA-ORGANISMOS PÚBLICOS CON CONVENIO CON UMU	01/01/2016	31/12/2016	E	S	20/10/2015	30/10/2015		58,0000	
AE002	CONSULTA ESTADÍSTICA-ORGANISMOS PUBLICOS	01/01/2016	31/12/2016	E	S	20/10/2015	20/10/2015		174,0000	
AE003	CONSULTA ESTADÍSTICA- EMPRESAS PRIVADAS	01/01/2016	31/12/2016	E	S	20/10/2015	20/10/2015		232,0000	
AE004-C	CONSULTORÍA ESTADÍSTICA. TRAMO 0-10 HORAS-ORGANISMOS PÚBLICOS CON CONVENIO CON UMU	01/01/2016	31/12/2016	E	S	20/10/2015	20/10/2015		232,0000	
AE005	CONSULTORÍA ESTADÍSTICA. TRAMO 0-10 HORAS-ORGANISMOS PÚBLICOS	01/01/2016	31/12/2016	E	S	20/10/2015	20/10/2015		579,0000	
AE006	CONSULTORÍA ESTADÍSTICA. TRAMO 0-10 HORAS-EMPRESA PRIVADA	01/01/2016	31/12/2016	E	S	20/10/2015	20/10/2015		811,0000	
AE007-C	CONSULTORÍA ESTADÍSTICA. TRAMO 10-30 HORAS-ORGANISMOS PÚBLICOS CON CONVENIO CON UMU	01/01/2016	31/12/2016	E	S	20/10/2015	20/10/2015		464,0000	
AE008	CONSULTORÍA ESTADÍSTICA. TRAMO 10-30 HORAS-ORGANISMOS PÚBLICOS	01/01/2016	31/12/2016	E	S	20/10/2015	20/10/2015		1.159,0000	
AE009	CONSULTORÍA ESTADÍSTICA. TRAMO 10-30 HORAS-EMPRESAS PRIVADAS	01/01/2016	31/12/2016	E	S	20/10/2015	20/10/2015		1.622,0000	
AE010-C	CONSULTORÍA ESTADÍSTICA. TRAMO 30-70 HORAS-ORGANISMOS PÚBLICOS CON CONVENIO CON UMU	01/01/2016	31/12/2016	E	S	20/10/2015	30/10/2015		1.159,0000	
AE011-C	HORA DE CONSULTORÍA PARA TRABAJOS DE MÁS DE 70 HORAS-ORGANISMOS PÚBLICOS CON CONVENIO CON UMU	01/01/2016	31/12/2016	E	S	20/10/2015	20/10/2015		39,0000	
AE012	HORA DE CONSULTORÍA PARA TRABAJOS DE MÁS DE 70 HORAS-ORGANISMOS PÚBLICOS	01/01/2016	31/12/2016	E	S	20/10/2015	20/10/2015		84,0000	
AE013	HORA DE CONSULTORÍA PARA TRABAJOS DE MÁS DE 70 HORAS-EMPRESAS PRIVADAS	01/01/2016	31/12/2016	E	S	20/10/2015	20/10/2015		122,0000	
AF001-C	UÑO DE INSTALACIONES: 1 PERSONA O HASTA 100 M2 AIRE LIBRE-ORGANISMOS PÚBLICOS CON CONVENIO CON UMU	01/01/2016	31/12/2016	E	S	19/10/2015	04/11/2015		28,3300	
AF002	UÑO DE INSTALACIONES: 1 PERSONA O HASTA 100 M2 AIRE LIBRE-ORGANISMOS PÚBLICOS	01/01/2016	31/12/2016	E	S	19/10/2015	04/11/2015		52,7900	
AF003	USO DE INSTALACIONES: 1 PERSONA O HASTA 100 M2 AIRE LIBRE-EMPRESAS PRIVADAS	01/01/2016	31/12/2016	E	S	19/10/2015	04/11/2015		77,2500	
AF004-C	USO DE INSTALACIONES: 2-4 PERSONAS O MÁS DE 100 M2 AL AIRE LIBRE-ORGANISMOS PÚBLICOS CON CONVENIO CON UMU	01/01/2016	31/12/2016	E	S	19/10/2015	04/11/2015		37,3900	
AF005	USO DE INSTALACIONES: 2-4 PERSONAS O MÁS DE 100 M2 AL AIRE LIBRE-ORGANISMOS PÚBLICOS	01/01/2016	31/12/2016	E	S	19/10/2015	04/11/2015		69,6800	
AF006	USO DE INSTALACIONES: 2-4 PERSONAS O MÁS DE 100 M2 AL AIRE LIBRE-EMPRESAS PRIVADAS	01/01/2016	31/12/2016	E	S	19/10/2015	04/11/2015		101,9700	
AF007-C	UÑO DE INSTALACIONES: MÁS DE 5 PERSONAS O MÁS DE 200 M2-ORGANISMOS PÚBLICOS CON CONVENIO CON UMU	01/01/2016	31/12/2016	E	S	19/10/2015	04/11/2015		45,3200	
AF008	UÑO DE INSTALACIONES: MÁS DE 5 PERSONAS O MÁS DE 200 M2-ORGANISMOS PÚBLICOS	01/01/2016	31/12/2016	E	S	19/10/2015	04/11/2015		84,4600	
AF009	USO DE INSTALACIONES: MÁS DE 5 PERSONAS O MÁS DE 200 M2-EMPRESAS PRIVADAS	01/01/2016	31/12/2016	E	S	19/10/2015	04/11/2015		123,6000	

UNIVERSIDAD DE  
MURCIA

## LISTADO DE PRECIOS PÚBLICOS

Ejercicio: 2016

Vicerrectorado: 08 INVESTIGACIÓN

Unidad Gasto: 006A SERVICIO DE APOYO A LA INVESTIGACIÓN

Producto: %

Fechas:

Prod.	Descripción / Observaciones	F.Inicio	F.Fin	Tipo	Sit.*	F.Ent	F.Soli.	F.Vali.	Imp.	%
AF010-C	SUMINISTRO DE VARIABLES METEOROLÓGICAS (VARIABLE/MES)-ORGANISMOS PÚBLICOS CON CONVENIO CON UMU	01/01/2016	31/12/2016	E	S	19/10/2015	04/11/2015		0,5700	
AF011	SUMINISTRO DE VARIABLES METEOROLÓGICAS (VARIABLE/MES)-ORGANISMOS PÚBLICOS	01/01/2016	31/12/2016	E	S	19/10/2015	04/11/2015		1,3100	
AF012	SUMINISTRO DE VARIABLES METEOROLÓGICAS (VARIABLE/MES)-EMPRESAS PRIVADAS	01/01/2016	31/12/2016	E	S	19/10/2015	04/11/2015		2,0600	
AF016-C	LIOFILIZADOR (HORA)-ORGANISMOS PÚBLICOS CON CONVENIO CON UMU	01/01/2016	31/12/2016	E	S	19/10/2015	04/11/2015		0,5700	
AF017	LIOFILIZADOR-ORGANISMOS PÚBLICOS (HORA)	01/01/2016	31/12/2016	E	S	19/10/2015	04/11/2015		1,5700	
AF018	LIOFILIZADOR-EMPRESAS PRIVADAS (HORA)	01/01/2016	31/12/2016	E	S	19/10/2015	04/11/2015		2,5800	
AF019-C	ATOMIZADOR (HORA)-ORGANISMOS PÚBLICOS CON CONVENIO CON UMU	01/01/2016	31/12/2016	E	S	19/10/2015	04/11/2015		3,4000	
AF020	ATOMIZADOR-ORGANISMOS PÚBLICOS (HORA)	01/01/2016	31/12/2016	E	S	19/10/2015	04/11/2015		10,9700	
AF021	ATOMIZADOR-EMPRESAS PRIVADAS (HORA)	01/01/2016	31/12/2016	E	S	19/10/2015	04/11/2015		18,5400	
AF022-C	HOMOGENEIZADOR (HORA)-ORGANISMOS PÚBLICOS CON CONVENIO CON UMU	01/01/2016	31/12/2016	E	S	19/10/2015	04/11/2015		3,4000	
AF023	HOMOGENEIZADOR-ORGANISMOS PÚBLICOS (HORA)	01/01/2016	31/12/2016	E	S	19/10/2015	04/11/2015		10,9700	
AF024	HOMOGENEIZADOR-EMPRESAS PRIVADAS (HORA)	01/01/2016	31/12/2016	E	S	19/10/2015	04/11/2015		18,5400	
AF025-C	CENTRÍFUGA SEPARADORA (HORA)-ORGANISMOS PÚBLICOS CON CONVENIO CON UMU	01/01/2016	31/12/2016	E	S	19/10/2015	04/11/2015		5,6700	
AF026	CENTRÍFUGA SEPARADORA-ORGANISMOS PÚBLICOS (HORA)	01/01/2016	31/12/2016	E	S	19/10/2015	04/11/2015		10,5600	
AF027	CENTRÍFUGA SEPARADORA-EMPRESAS PRIVADAS (HORA)	01/01/2016	31/12/2016	E	S	19/10/2015	04/11/2015		15,4500	
AF028-C	FERMENTACIÓN (1 PROCESO DE MENOS DE 96 HORAS)-ORGANISMOS PÚBLICOS CON CONVENIO CON UMU	01/01/2016	31/12/2016	E	S	19/10/2015	04/11/2015		20,6000	
AF029	FERMENTACIÓN (1 PROCESO DE MENOS DE 96 HORAS)-ORGANISMOS PÚBLICOS	01/01/2016	31/12/2016	E	S	19/10/2015	04/11/2015		42,2300	
AF030	FERMENTACIÓN (1 PROCESO DE MENOS DE 96 HORAS)-EMPRESAS PRIVADAS	01/01/2016	31/12/2016	E	S	19/10/2015	04/11/2015		61,8000	
AF031-C	FERMENTACIÓN (1 PROCESO DE MAS 96 HORAS)-ORGANISMOS PÚBLICOS CON CONVENIO CON UMU	01/01/2016	31/12/2016	E	S	19/10/2015	04/11/2015		30,9000	
AF032	FERMENTACIÓN (1 PROCESO DE MAS 96 HORAS)-ORGANISMOS PÚBLICOS	01/01/2016	31/12/2016	E	S	19/10/2015	04/11/2015		61,8000	
AF033	FERMENTACIÓN (1 PROCESO DE MAS 96 HORAS)-EMPRESAS PRIVADAS	01/01/2016	31/12/2016	E	S	19/10/2015	04/11/2015		92,7000	
AF034-C	FILTRACIÓN TANGENCIAL (HORA)-ORGANISMOS PÚBLICOS CON CONVENIO CON UMU	01/01/2016	31/12/2016	E	S	19/10/2015	04/11/2015		10,3000	
AF035	FILTRACIÓN TANGENCIAL (HORA) - ORGANISMOS PÚBLICOS	01/01/2016	31/12/2016	E	S	19/10/2015	04/11/2015		20,6000	
AF036	FILTRACIÓN TANGENCIAL (HORA) - EMPRESAS PRIVADA	01/01/2016	31/12/2016	E	S	19/10/2015	04/11/2015		30,9000	
AF037-C	HORA MANO DE OBRA DEL PERSONAL TÉCNICO (EN CASO DE ENCARGOS)-ORGANISMOS PÚBLICOS CON CONVENIO CON UMU	01/01/2016	31/12/2016	E	S	19/10/2015	04/11/2015		18,0000	
AF038	HORA MANO DE OBRA DEL PERSONAL TÉCNICO (EN CASO DE ENCARGOS)-ORGANISMOS PÚBLICOS	01/01/2016	31/12/2016	E	S	19/10/2015	04/11/2015		27,5000	
AF039	HORA MANO DE OBRA DEL PERSONAL TÉCNICO (EN CASO DE	01/01/2016	31/12/2016	E	S	19/10/2015	04/11/2015		37,0800	

UNIVERSIDAD DE  
MURCIA

## LISTADO DE PRECIOS PÚBLICOS

Ejercicio: 2016

Vicerrectorado: 08 INVESTIGACIÓN

Unidad Gasto: 006A SERVICIO DE APOYO A LA INVESTIGACIÓN

Producto: %

Fechas:

Prod.	Descripción / Observaciones	F.Inicio	F.Fin	Tipo	Sit.*	F.Ent	F.Soli.	F.Vali.	Imp.	%
AF040-C	ENCARGOS)-EMPRESAS PRIVADAS									
AF040-C	SECADO DE MUESTRAS (HORA)-ORGANISMOS PÚBLICOS CON CONVENIO CON UMU	01/01/2016	31/12/2016	E	S	19/10/2015	04/11/2015		0,5200	
AF041	SECADO DE MUESTRAS (HORA)-ORGANISMOS PÚBLICOS	01/01/2016	31/12/2016	E	S	19/10/2015	04/11/2015		1,0300	
AF042	SECADO DE MUESTRAS (HORA)-EMPRESAS PRIVADAS	01/01/2016	31/12/2016	E	S	19/10/2015	04/11/2015		1,5500	
AF043-C	AUTOCLAVO DE SUELOS (PROCESO)-ORGANISMOS PÚBLICOS CON CONVENIO CON UMU	01/01/2016	31/12/2016	E	S	19/10/2015	04/11/2015		2,5800	
AF044	AUTOCLAVO DE SUELOS (PROCESO)-ORGANISMOS PÚBLICOS	01/01/2016	31/12/2016	E	S	19/10/2015	04/11/2015		5,1500	
AF045	AUTOCLAVO DE SUELOS (PROCESO)-EMPRESAS PRIVADAS	01/01/2016	31/12/2016	E	S	19/10/2015	04/11/2015		7,7300	
AF101-C	ABONO ORGÁNICO (SACO)	01/01/2016	31/12/2016	E	S	20/10/2015	20/10/2015		4,0000	
AF102-C	ACARICIDA (ACARELTE FORTE) (L)	01/01/2016	31/12/2016	E	S	19/10/2015	04/11/2015		12,5000	
AF103-C	ACIDO LÁCTICO (L)	01/01/2016	31/12/2016	E	S	19/10/2015	04/11/2015		46,4000	
AF104-C	ÁCIDO SULFÚRICO (L)	01/01/2016	31/12/2016	E	S	19/10/2015	04/11/2015		20,7000	
AF105-C	AGAR (KG)	01/01/2016	31/12/2016	E	S	19/10/2015	04/11/2015		261,0000	
AF106-C	AGUA DE PEPTONA (KG)	01/01/2016	31/12/2016	E	S	19/10/2015	04/11/2015		94,2000	
AF107-C	ANTIOIDIO (DORADO) (L)	01/01/2016	31/12/2016	E	S	19/10/2015	04/11/2015		12,5000	
AF108-C	ANTIORUGAS (CLORPIRIFOS) (L)	01/01/2016	31/12/2016	E	S	19/10/2015	04/11/2015		12,5000	
AF109-C	ANTITRIPS (MESUROL) (KG)	01/01/2016	31/12/2016	E	S	19/10/2015	04/11/2015		90,0000	
AF110-C	ARENA (KG)	01/01/2016	31/12/2016	E	S	19/10/2015	04/11/2015		3,0000	
AF111-C	ASA DE DIGRALSKY (UNIDAD)	01/01/2016	31/12/2016	E	S	19/10/2015	04/11/2015		8,1200	
AF112-C	AVENA (SACO)	01/01/2016	31/12/2016	E	S	19/10/2015	04/11/2015		25,0000	
AF113-C	AZUFRE MICRONIZADO (KG)	01/01/2016	31/12/2016	E	S	19/10/2015	04/11/2015		1,4000	
AF114-C	BABOSIL (METALDEHÍDO) (KG)	01/01/2016	31/12/2016	E	S	19/10/2015	04/11/2015		12,0000	
AF115-C	BACTO AGAR DIFCO (KG)	01/01/2016	31/12/2016	E	S	19/10/2015	04/11/2015		130,0000	
AF116-C	BACTO TRIPTONA AGAR	01/01/2016	31/12/2016	E	S	19/10/2015	04/11/2015		108,0000	
AF117-C	BACTUR (BACILLUS THURINGIENSIS) (KG)	01/01/2016	31/12/2016	E	S	19/10/2015	04/11/2015		23,5000	
AF118-C	BANDEJAS DE RIEGO (UNIDAD)	01/01/2016	31/12/2016	E	S	19/10/2015	04/11/2015		20,0000	
AF119-C	BANDEJAS QP 96 (UNIDAD)	01/01/2016	31/12/2016	E	S	19/10/2015	04/11/2015		2,7000	
AF120-C	BANDEJAS TRANSPORTE (UNIDAD)	01/01/2016	31/12/2016	E	S	19/10/2015	04/11/2015		2,1000	
AF121-C	BOLSAS ACLIMATAR (UNIDAD)	01/01/2016	31/12/2016	E	S	19/10/2015	04/11/2015		0,2000	
AF122-C	BOLSAS DE AUTOCLAVE (UNIDAD)	01/01/2016	31/12/2016	E	S	19/10/2015	04/11/2015		0,9400	
AF123-C	BOLSAS DE PAPEL (UNIDAD)	01/01/2016	31/12/2016	E	S	19/10/2015	04/11/2015		0,1000	
AF124-C	BOLSAS ZIP (UNIDAD)	01/01/2016	31/12/2016	E	S	19/10/2015	04/11/2015		1,0000	
AF125-C	BOTELLA TAPON AZUL 250ML (UNIDAD)	01/01/2016	31/12/2016	E	S	19/10/2015	04/11/2015		3,3000	
AF126-C	BOTELLAS TAPON AZUL 500ML (UNIDAD)	01/01/2016	31/12/2016	E	S	19/10/2015	04/11/2015		4,8000	

UNIVERSIDAD DE  
MURCIA

## LISTADO DE PRECIOS PÚBLICOS

Ejercicio: 2016

Vicerrectorado: 08 INVESTIGACIÓN

Unidad Gasto: 006A SERVICIO DE APOYO A LA INVESTIGACIÓN

Producto: %

Fechas:

Prod.	Descripción / Observaciones	F.Inicio	F.Fin	Tipo	Sit.*	F.Ent	F.Soli.	F.Vali.	Imp.	%
AF127-C	CAJA PORTAS	01/01/2016	31/12/2016	E	S	19/10/2015	04/11/2015		5,0000	
AF128-C	CAJAS REJILLA NEGRAS (UNIDAD)	01/01/2016	31/12/2016	E	S	19/10/2015	04/11/2015		2,5000	
AF129-C	CALCIO CLORURO ANHIDRO (KG)	01/01/2016	31/12/2016	E	S	19/10/2015	04/11/2015		64,3000	
AF130-C	CAÑAS DE BAMBU (UNIDAD)	01/01/2016	31/12/2016	E	S	19/10/2015	04/11/2015		0,5000	
AF131-C	CINTA DE AUTOCLAVE ROJA (ROLLO)	01/01/2016	31/12/2016	E	S	19/10/2015	04/11/2015		25,2300	
AF132-C	CLÓRURO CÁLCICO 2 HIDRATO (KG)	01/01/2016	31/12/2016	E	S	19/10/2015	04/11/2015		41,8000	
AF133-C	COMPO LÍQUIDO (L)	01/01/2016	31/12/2016	E	S	19/10/2015	04/11/2015		5,0000	
AF134-C	CRISTAL VIOLETA (100 ML)	01/01/2016	31/12/2016	E	S	19/10/2015	04/11/2015		23,7000	
AF135-C	D-GLUCOSA ANHIDRA (KG)	01/01/2016	31/12/2016	E	S	19/10/2015	04/11/2015		37,6000	
AF136-C	DOLOKAL (KG)	01/01/2016	31/12/2016	E	S	19/10/2015	04/11/2015		0,7500	
AF137-C	DUQUESAS 200 ML (UNIDAD)	01/01/2016	31/12/2016	E	S	19/10/2015	04/11/2015		0,2600	
AF138-C	ESTIÉRCOL DE CABALLO (SACO)	01/01/2016	31/12/2016	E	S	20/10/2015	20/10/2015		5,6500	
AF139-C	ETIQUETAS PICAR (UNIDAD)	01/01/2016	31/12/2016	E	S	19/10/2015	04/11/2015		0,0200	
AF140-C	ETIQUETAS VENTANA (UNIDAD)	01/01/2016	31/12/2016	E	S	19/10/2015	04/11/2015		0,0800	
AF141-C	EXTRACTO DE LEVADURA (KG)	01/01/2016	31/12/2016	E	S	19/10/2015	04/11/2015		47,0000	
AF142-C	EXTRACTO DE MALTA (KG)	01/01/2016	31/12/2016	E	S	19/10/2015	04/11/2015		38,0000	
AF143-C	FIBRA DE COCO (SACO 70 L)	01/01/2016	31/12/2016	E	S	19/10/2015	20/10/2015		4,4000	
AF144-C	FILTROS 0,22 µM (UNIDAD)	01/01/2016	31/12/2016	E	S	19/10/2015	04/11/2015		3,1000	
AF145-C	FILTROS MEDIOS LABOLAN (UNIDAD)	01/01/2016	31/12/2016	E	S	19/10/2015	04/11/2015		0,9000	
AF146-C	FILTROS MIDSTART (FERMENTADOR) (UNIDAD)	01/01/2016	31/12/2016	E	S	19/10/2015	04/11/2015		12,0000	
AF147-C	FILTROS MILLEX 0,22, PEQUEÑOS (UNIDAD)	01/01/2016	31/12/2016	E	S	19/10/2015	04/11/2015		3,1000	
AF148-C	FUNGICIDA (POMARSOL FORTE) (KG)	01/01/2016	31/12/2016	E	S	19/10/2015	04/11/2015		6,8000	
AF149-C	FUNGICIDA PREVICUR (L)	01/01/2016	31/12/2016	E	S	19/10/2015	04/11/2015		6,6000	
AF150-C	GEL DE SÍLICE (KG)	01/01/2016	31/12/2016	E	S	19/10/2015	04/11/2015		11,7000	
AF151-C	GLYFOS ULTRA (L)	01/01/2016	31/12/2016	E	S	19/10/2015	04/11/2015		25,0000	
AF152-C	GOMAS (BOLSA)	01/01/2016	31/12/2016	E	S	19/10/2015	04/11/2015		9,3000	
AF153-C	GUANTES (CAJA)	01/01/2016	31/12/2016	E	S	19/10/2015	04/11/2015		4,6000	
AF154-C	HIDRÓXIDO DE POTASIO (KG)	01/01/2016	31/12/2016	E	S	19/10/2015	04/11/2015		28,0000	
AF155-C	HILO CAÑAMO (ROLLO)	01/01/2016	31/12/2016	E	S	19/10/2015	04/11/2015		2,5000	
AF156-C	HUMUS DE LOMBRIZ (SACO 50 L)	01/01/2016	31/12/2016	E	S	20/10/2015	20/10/2015		6,9500	
AF157-C	INSECTICIDA (CIPERMETRINA) (L)	01/01/2016	31/12/2016	E	S	19/10/2015	04/11/2015		12,0000	
AF158-C	INSECTICIDA (CONFIDOR) (L)	01/01/2016	31/12/2016	E	S	19/10/2015	04/11/2015		125,0000	
AF159-C	JERINGUILLA INSULINA (UNIDAD)	01/01/2016	31/12/2016	E	S	19/10/2015	04/11/2015		0,2000	
AF160-C	KLOVER (ÁCIDOS HÚMICOS) (L)	01/01/2016	31/12/2016	E	S	19/10/2015	04/11/2015		0,7000	



## LISTADO DE PRECIOS PÚBLICOS

Ejercicio: 2016

Vicerrectorado: 08 INVESTIGACIÓN

Unidad Gasto: 006A SERVICIO DE APOYO A LA INVESTIGACIÓN

Producto: %

Fechas:

Prod.	Descripción / Observaciones	F.Inicio	F.Fin	Tipo	Sit.*	F.Ent	F.Soli.	F.Vali.	Imp.	%
AF161-C	LEPINOX (B. TURINGIENSIS) (SACO)	01/01/2016	31/12/2016	E	S	19/10/2015	04/11/2015		23,0000	
AF162-C	MACETAS NEGRAS DE REJILLA (UNIDAD)	01/01/2016	31/12/2016	E	S	19/10/2015	04/11/2015		0,0700	
AF163-C	MACETAS REJILLA (UNIDAD)	01/01/2016	31/12/2016	E	S	19/10/2015	04/11/2015		0,0700	
AF164-C	MACETAS TERMOFORMADAS (UNIDAD)	01/01/2016	31/12/2016	E	S	19/10/2015	04/11/2015		0,0400	
AF165-C	MAGNESIO CLORURO (KG)	01/01/2016	31/12/2016	E	S	19/10/2015	04/11/2015		22,6200	
AF166-C	MALLA ANTIPÁJAROS (ROLLO)	01/01/2016	31/12/2016	E	S	19/10/2015	04/11/2015		75,4000	
AF167-C	MALLA ANTITRIPS (M)	01/01/2016	31/12/2016	E	S	19/10/2015	04/11/2015		1,2000	
AF168-C	MANEN (L)	01/01/2016	31/12/2016	E	S	19/10/2015	04/11/2015		22,7000	
AF169-C	MATERIAL DE RIEGO	01/01/2016	31/12/2016	E	S	19/10/2015	04/11/2015		3,0000	
AF170-C	MEDIO DE CULTIVO BHI (KG)	01/01/2016	31/12/2016	E	S	19/10/2015	04/11/2015		391,0000	
AF171-C	MEDIO DE CULTIVO GAMBORG (L)	01/01/2016	31/12/2016	E	S	19/10/2015	04/11/2015		7,2000	
AF172-C	MEDIO DE CULTIVO PDA (KG)	01/01/2016	31/12/2016	E	S	19/10/2015	04/11/2015		126,4000	
AF173-C	MEDIO DE CULTIVO MRS BROTH (KG)	01/01/2016	31/12/2016	E	S	19/10/2015	04/11/2015		364,6000	
AF174-C	MIDAS (L)	01/01/2016	31/12/2016	E	S	19/10/2015	04/11/2015		15,5000	
AF175-C	MULTISEI (L)	01/01/2016	31/12/2016	E	S	19/10/2015	04/11/2015		3,0000	
AF176-C	NICOTARP (PLÁSTICO NEGRO) (M)	01/01/2016	31/12/2016	E	S	19/10/2015	04/11/2015		5,7000	
AF177-C	NITRATO AMÓNICO (KG)	01/01/2016	31/12/2016	E	S	19/10/2015	04/11/2015		6,2000	
AF178-C	NITROFOSCA (KG)	01/01/2016	31/12/2016	E	S	19/10/2015	04/11/2015		0,4500	
AF179-C	NUTREL C + NPK (8:4:10) (L)	01/01/2016	31/12/2016	E	S	19/10/2015	04/11/2015		4,0000	
AF180-C	PAPEL FILM TRANSPARENTE (ROLLO)	01/01/2016	31/12/2016	E	S	19/10/2015	04/11/2015		7,3000	
AF181-C	PARAFILM (ROLLO)	01/01/2016	31/12/2016	E	S	19/10/2015	04/11/2015		27,5000	
AF182-C	PEPTONA (KG)	01/01/2016	31/12/2016	E	S	19/10/2015	04/11/2015		122,8000	
AF183-C	PEPTONA BACTERIOLÓGICA (KG)	01/01/2016	31/12/2016	E	S	19/10/2015	04/11/2015		61,3000	
AF184-C	PERLITA (SACO 100 L)	01/01/2016	31/12/2016	E	S	19/10/2015	20/10/2015		11,3000	
AF185-C	PERÓXIDO DE HIDRÓGENO (L)	01/01/2016	31/12/2016	E	S	19/10/2015	04/11/2015		22,0000	
AF186-C	PINZA JOYERO (UNIDAD)	01/01/2016	31/12/2016	E	S	19/10/2015	04/11/2015		30,0000	
AF187-C	PIRECRIS (INSECTICIDA BIOLÓGICO) (L)	01/01/2016	31/12/2016	E	S	19/10/2015	04/11/2015		32,3000	
AF188-C	PLACAS PETRI (90MM) (UNIDAD)	01/01/2016	31/12/2016	E	S	19/10/2015	04/11/2015		0,2000	
AF189-C	PLANTACOTE (KG)	01/01/2016	31/12/2016	E	S	19/10/2015	04/11/2015		3,0000	
AF190-C	PLÁSTICO (M)	01/01/2016	31/12/2016	E	S	19/10/2015	04/11/2015		2,6000	
AF191-C	PLÁSTICO SOLARIZACIÓN (M)	01/01/2016	31/12/2016	E	S	19/10/2015	04/11/2015		1,4700	
AF192-C	POTASIO DI-HIDROGENO FOSFATO (KG)	01/01/2016	31/12/2016	E	S	19/10/2015	04/11/2015		64,5000	
AF193-C	PUNTAS AMARILLAS (UNIDAD)	01/01/2016	31/12/2016	E	S	19/10/2015	04/11/2015		0,0100	
AF194-C	PUNTAS AZULES (UNIDAD)	01/01/2016	31/12/2016	E	S	19/10/2015	04/11/2015		0,0100	

UNIVERSIDAD DE  
MURCIA

## LISTADO DE PRECIOS PÚBLICOS

Ejercicio: 2016

Vicerrectorado: 08 INVESTIGACIÓN

Unidad Gasto: 006A SERVICIO DE APOYO A LA INVESTIGACIÓN

Producto: %

Fechas:

Prod.	Descripción / Observaciones	F.Inicio	F.Fin	Tipo	Sit.*	F.Ent	F.Soli.	F.Vali.	Imp.	%
AF195-C	ROSCA DE REDUCCIÓN (UNIDAD)	01/01/2016	31/12/2016	E	S	19/10/2015	04/11/2015		2,6000	
AF197-C	SEMILLAS ALFALFA (KG)	01/01/2016	31/12/2016	E	S	19/10/2015	04/11/2015		5,4000	
AF198-C	SEMILLAS AROMÁTICAS (SOBRE)	01/01/2016	31/12/2016	E	S	19/10/2015	04/11/2015		1,4000	
AF199-C	SEMILLAS SORGO (KG)	01/01/2016	31/12/2016	E	S	19/10/2015	04/11/2015		5,0000	
AF200-C	SEPIOLITA (KG)	01/01/2016	31/12/2016	E	S	19/10/2015	04/11/2015		0,4400	
AF201-C	TARRO DE VIDRIO 82 CON TAPA METÁLICA (UNIDAD)	01/01/2016	31/12/2016	E	S	19/10/2015	04/11/2015		0,5300	
AF202-C	TARRO VIDRIO 53 CON TAPA METÁLICA (UNIDAD)	01/01/2016	31/12/2016	E	S	19/10/2015	04/11/2015		0,3300	
AF203-C	TUBERÍA GOTEROS INTEGRADOS 0,33M (M)	01/01/2016	31/12/2016	E	S	19/10/2015	04/11/2015		0,2500	
AF204-C	TUBERÍA PE PN/4 (M)	01/01/2016	31/12/2016	E	S	19/10/2015	04/11/2015		0,4000	
AF205-C	TURBA (SACO 70 L)	01/01/2016	31/12/2016	E	S	20/10/2015	20/10/2015		6,9500	
AF206-C	UNIDAD DE FUNGIBLE ESPECIAL	01/01/2016	31/12/2016	E	S	19/10/2015	04/11/2015		10,0000	
AF207-C	UNIDAD DE PORTES-UNIVERSIDAD DE MURCIA	01/01/2016	31/12/2016	E	S	19/10/2015	04/11/2015		3,0000	
AF208-C	VERMICULITA Nº 3 (SACO)	01/01/2016	31/12/2016	E	S	19/10/2015	04/11/2015		9,2000	
AF209-C	VERMICULITA Nº2 (SACO)	01/01/2016	31/12/2016	E	S	19/10/2015	04/11/2015		18,5000	
AF210-C	GLICEROL (L)	01/01/2016	31/12/2016	E	S	19/10/2015	04/11/2015		12,0000	
AF211-C	MEDIO DE CULTIVO BMI (L)	01/01/2016	31/12/2016	E	S	19/10/2015	04/11/2015		3,0000	
AF212-C	PELITRE HORT (L)	01/01/2016	31/12/2016	E	S	20/10/2015	04/11/2015		39,0000	
AF213-C	THIOVIT JET (KG)	01/01/2016	31/12/2016	E	S	19/10/2015	04/11/2015		6,8000	
AF214-C	AZUFRE MICRONIZADO (KG)	01/01/2016	31/12/2016	E	S	19/10/2015	04/11/2015		1,5000	
AF215-C	BACILLUS T. AIZOWAII (KG)	01/01/2016	31/12/2016	E	S	19/10/2015	04/11/2015		22,6000	
AF216-C	FEROMONA TUTTA (UNIDAD)	01/01/2016	31/12/2016	E	S	19/10/2015	04/11/2015		3,2500	
AF217-C	TUBERÍA CIEGA 13X16 (M)	01/01/2016	31/12/2016	E	S	19/10/2015	04/11/2015		0,1600	
AF218-C	BOTELLA CO2 (UNIDAD)	01/01/2016	31/12/2016	E	S	19/10/2015	04/11/2015		151,0000	
AF219-C	FILTROS ENTRADA AIRE FERMENTADOR (UNIDAD)	01/01/2016	31/12/2016	E	S	19/10/2015	04/11/2015		117,0000	
AF220-C	FILTROS SALIDA AIRE FERMENTADOR (UNIDAD)	01/01/2016	31/12/2016	E	S	19/10/2015	04/11/2015		125,0000	
AF221-C	TUBOS SEMILLAS 5 ML (UNIDAD)	01/01/2016	31/12/2016	E	S	19/10/2015	04/11/2015		0,1600	
AF222-C	MEDIO DE CULTIVO CN (KG)	01/01/2016	31/12/2016	E	S	20/10/2015	20/10/2015		163,0600	
AF223-C	MALLA ANTIHERBAS (M)	01/01/2016	31/12/2016	E	S	20/10/2015	20/10/2015		0,7500	
AI001-C	USO DE INSTALACIONES: EQUIPOS DE ANÁLISIS IMAGEN, LABORATORIO DE MUESTRAS, ESTEREOLOGÍA, MICROSCOPIA Y MACROSCOPIA DIGITAL (MES)-ORGANISMOS PÚBLICOS CON CONVENIO CON UMU	01/01/2016	31/12/2016	E	S	19/10/2015	04/11/2015		5,0000	
AI002	USO DE INSTALACIONES: EQUIPOS DE ANÁLISIS IMAGEN, LABORATORIO DE MUESTRAS, ESTEREOLOGÍA, MICROSCOPIA Y MACROSCOPIA DIGITAL (MES)L-ORGANISMOS PÚBLICOS	01/01/2016	31/12/2016	E	S	19/10/2015	04/11/2015		19,0000	
AI003	USO DE INSTALACIONES: EQUIPOS DE ANÁLISIS IMAGEN, LABORATORIO DE	01/01/2016	31/12/2016	E	S	19/10/2015	04/11/2015		37,0800	



UNIVERSIDAD DE  
MURCIA

## LISTADO DE PRECIOS PÚBLICOS

Ejercicio: 2016

Vicerrectorado: 08 INVESTIGACIÓN

Unidad Gasto: 006A SERVICIO DE APOYO A LA INVESTIGACIÓN

Producto: %

Fechas:

Prod.	Descripción / Observaciones	F.Inicio	F.Fin	Tipo	Sit.*	F.Ent	F.Soli.	F.Vali.	Imp.	%
	MUESTRAS, ESTEREOLOGÍA, MICROSCOPIA Y MACROSCOPIA DIGITAL (MES)L-EMPRESAS PRIVADAS									
AI004-C	FLUORÍMETRO (HORA DE USO)-ORGANISMOS PÚBLICOS CON CONVENIO CON UMU	01/01/2016	31/12/2016	E	S	19/10/2015	04/11/2015		1,0300	
AI005	FLUORÍMETRO (HORA DE USO)-ORGANISMOS PÚBLICOS	01/01/2016	31/12/2016	E	S	19/10/2015	04/11/2015		2,0600	
AI006	FLUORÍMETRO (HORA DE USO)-EMPRESAS PRIVADAS	01/01/2016	31/12/2016	E	S	19/10/2015	04/11/2015		3,0900	
AI007-C	DENSITOMETRÍA VISIBLE, FLUORESCENCIA Y RADIOACTIVIDAD ( HORA DE USO)-ORGANISMOS PÚBLICOS CON CONVENIO CON UMU	01/01/2016	31/12/2016	E	S	19/10/2015	04/11/2015		1,0300	
AI008	DENSITOMETRÍA VISIBLE, FLUORESCENCIA Y RADIOACTIVIDAD ( HORA DE USO)-ORGANISMOS PÚBLICOS	01/01/2016	31/12/2016	E	S	19/10/2015	04/11/2015		2,0600	
AI009	DENSITOMETRÍA VISIBLE, FLUORESCENCIA Y RADIOACTIVIDAD ( HORA DE USO)-EMPRESAS PRIVADAS	01/01/2016	31/12/2016	E	S	19/10/2015	04/11/2015		3,0900	
AI010-C	DIGITALIZACIÓN IMÁGENES DIAPOSITIVAS/PAPEL (UNIDAD)-ORGANISMOS PÚBLICOS CON CONVENIO CON UMU	01/01/2016	31/12/2016	E	S	19/10/2015	04/11/2015		0,5200	
AI011	DIGITALIZACIÓN IMÁGENES DIAPOSITIVAS/PAPEL (UNIDAD)-ORGANISMOS PÚBLICOS	01/01/2016	31/12/2016	E	S	19/10/2015	04/11/2015		0,7700	
AI012	DIGITALIZACIÓN IMÁGENES DIAPOSITIVAS/PAPEL (UNIDAD)-EMPRESAS PRIVADAS	01/01/2016	31/12/2016	E	S	19/10/2015	04/11/2015		1,0300	
AI013-C	DIGITALIZACIÓN DE IMÁGENES CON MEJORA DIGITAL (HORA)-ORGANISMOS PÚBLICOS CON CONVENIO CON UMU	01/01/2016	31/12/2016	E	S	19/10/2015	04/11/2015		19,0000	
AI014	DIGITALIZACIÓN DE IMÁGENES CON MEJORA DIGITAL (HORA)-ORGANISMOS PÚBLICOS	01/01/2016	31/12/2016	E	S	19/10/2015	04/11/2015		25,0000	
AI015	DIGITALIZACIÓN DE IMÁGENES CON MEJORA DIGITAL (HORA)-EMPRESAS PRIVADAS	01/01/2016	31/12/2016	E	S	19/10/2015	04/11/2015		30,9000	
AI016-C	GRABACIÓN CD-ROM (UNIDAD)-ORGANISMOS PÚBLICOS CON CONVENIO CON UMU	01/01/2016	31/12/2016	E	S	19/10/2015	04/11/2015		1,0300	
AI017	GRABACIÓN CD-ROM (UNIDAD)-ORGANISMOS PÚBLICOS	01/01/2016	31/12/2016	E	S	19/10/2015	04/11/2015		2,0600	
AI018	GRABACIÓN CD-ROM (UNIDAD)-EMPRESAS PRIVADAS	01/01/2016	31/12/2016	E	S	19/10/2015	04/11/2015		3,0900	
AI019-C	IMPRESIÓN A4 LÁSER BLANCO Y NEGRO, PAPEL 80GR (PRECIO POR PÁGINA)-ORGANISMOS PÚBLICOS CON CONVENIO CON UMU	01/01/2016	31/12/2016	E	S	19/10/2015	04/11/2015		0,0200	
AI020	IMPRESIÓN A4 LÁSER BLANCO Y NEGRO, PAPEL 80GR (PRECIO POR PÁGINA)-ORGANISMOS PÚBLICOS	01/01/2016	31/12/2016	E	S	19/10/2015	04/11/2015		0,0300	
AI021	IMPRESIÓN A4 LÁSER BLANCO Y NEGRO, PAPEL 80GR (PRECIO POR PÁGINA)-EMPRESAS PRIVADAS	01/01/2016	31/12/2016	E	S	19/10/2015	04/11/2015		0,0300	
AI022-C	IMPRESIÓN A4 LÁSER COLOR PAPEL 80GR (PRECIO POR PÁGINA)-ORGANISMOS PÚBLICOS CON CONVENIO CON UMU	01/01/2016	31/12/2016	E	S	19/10/2015	04/11/2015		0,1500	
AI023	IMPRESIÓN A4 LÁSER COLOR PAPEL 80GR (PRECIO POR PÁGINA)-ORGANISMOS PÚBLICOS	01/01/2016	31/12/2016	E	S	19/10/2015	04/11/2015		0,4100	
AI024	IMPRESIÓN A4 LÁSER COLOR PAPEL 80GR (PRECIO POR PÁGINA)-EMPRESAS PRIVADAS	01/01/2016	31/12/2016	E	S	19/10/2015	04/11/2015		0,6600	



## LISTADO DE PRECIOS PÚBLICOS

Ejercicio: 2016

Vicerrectorado: 08 INVESTIGACIÓN

Unidad Gasto: 006A SERVICIO DE APOYO A LA INVESTIGACIÓN

Producto: %

Fechas:

Prod.	Descripción / Observaciones	F.Inicio	F.Fin	Tipo	Sit.*	F.Ent	F.Soli.	F.Vali.	Imp.	%
AI025-C	IMPRESIÓN TRANSPARENCIAS LÁSER COLOR (PRECIO POR PÁGINA)-ORGANISMOS PÚBLICOS CON CONVENIO CON UMU	01/01/2016	31/12/2016	E	S	19/10/2015	04/11/2015		0,5700	
AI026	IMPRESIÓN TRANSPARENCIAS LÁSER COLOR (PRECIO POR PÁGINA)-ORGANISMOS PÚBLICOS	01/01/2016	31/12/2016	E	S	19/10/2015	04/11/2015		0,8400	
AI027	IMPRESIÓN TRANSPARENCIAS LÁSER COLOR (PRECIO POR PÁGINA)-EMPRESAS PRIVADAS	01/01/2016	31/12/2016	E	S	19/10/2015	04/11/2015		1,1100	
AI028-C	IMPRESIÓN A3 LÁSER BLANCO Y NEGRO PAPEL 80GR (PRECIO POR PÁGINA)-ORGANISMOS PÚBLICOS CON CONVENIO CON UMU	01/01/2016	31/12/2016	E	S	19/10/2015	04/11/2015		0,0400	
AI029	IMPRESIÓN A3 LÁSER BLANCO Y NEGRO PAPEL 80GR (PRECIO POR PÁGINA)-ORGANISMOS PÚBLICOS	01/01/2016	31/12/2016	E	S	19/10/2015	04/11/2015		0,0500	
AI030	IMPRESIÓN A3 LÁSER BLANCO Y NEGRO PAPEL 80GR (PRECIO POR PÁGINA)-EMPRESAS PRIVADAS	01/01/2016	31/12/2016	E	S	19/10/2015	04/11/2015		0,0600	
AI031-C	IMPRESIÓN A3 LÁSER COLOR PAPEL 80GR (PRECIO POR PÁGINA)-ORGANISMOS PÚBLICOS CON CONVENIO CON UMU	01/01/2016	31/12/2016	E	S	19/10/2015	04/11/2015		0,4100	
AI032	IMPRESIÓN A3 LÁSER COLOR PAPEL 80GR (PRECIO POR PÁGINA)-ORGANISMOS PÚBLICOS	01/01/2016	31/12/2016	E	S	19/10/2015	04/11/2015		0,8400	
AI033	IMPRESIÓN A3 LÁSER COLOR PAPEL 80GR (PRECIO POR PÁGINA)-EMPRESAS PRIVADAS	01/01/2016	31/12/2016	E	S	19/10/2015	04/11/2015		1,2800	
AI034-C	POSTER HASTA 90X120 PAPEL FOTOGRAFICO-ORGANISMOS PÚBLICOS CON CONVENIO CON UMU	01/01/2016	31/12/2016	E	S	19/10/2015	04/11/2015		36,0500	
AI035	POSTER HASTA 90X120 PAPEL FOTOGRAFICO-ORGANISMOS PÚBLICOS	01/01/2016	31/12/2016	E	S	19/10/2015	04/11/2015		40,0000	
AI036	POSTER HASTA 90X120 PAPEL FOTOGRAFICO-EMPRESAS PRIVADAS	01/01/2016	31/12/2016	E	S	19/10/2015	04/11/2015		43,2600	
AI037-C	POSTER 90 X 150 PAPEL FOTOGRAFICO-ORGANISMOS PÚBLICOS CON CONVENIO CON UMU	01/01/2016	31/12/2016	E	S	19/10/2015	04/11/2015		45,5000	
AI038	POSTER 90 X 150 PAPEL FOTOGRAFICO-ORGANISMOS PÚBLICOS	01/01/2016	31/12/2016	E	S	19/10/2015	04/11/2015		51,0000	
AI039	POSTER 90 X 150 PAPEL FOTOGRAFICO-EMPRESAS PRIVADAS	01/01/2016	31/12/2016	E	S	19/10/2015	04/11/2015		56,6500	
AI040-C	A3 (MINIMO 3) PAPEL FOTOGRAFICO-ORGANISMOS PÚBLICOS CON CONVENIO CON UMU	01/01/2016	31/12/2016	E	S	19/10/2015	04/11/2015		4,1200	
AI041	A3 (MINIMO 3) PAPEL FOTOGRAFICO-ORGANISMOS PÚBLICOS	01/01/2016	31/12/2016	E	S	19/10/2015	04/11/2015		5,6700	
AI042	A3 (MINIMO 3) PAPEL FOTOGRAFICO-EMPRESAS PRIVADAS	01/01/2016	31/12/2016	E	S	19/10/2015	04/11/2015		7,2100	
AI044-C	HORA MANO DE OBRA DEL PERSONAL TÉCNICO (EN CASO DE ENCARGOS)-ORGANISMOS PÚBLICOS CON CONVENIO CON UMU	01/01/2016	31/12/2016	E	S	19/10/2015	04/11/2015		18,0000	
AI045	HORA MANO DE OBRA DEL PERSONAL TÉCNICO (EN CASO DE ENCARGOS)-ORGANISMOS PÚBLICOS	01/01/2016	31/12/2016	E	S	19/10/2015	04/11/2015		27,5000	
AI046	HORA MANO DE OBRA DEL PERSONAL TÉCNICO (EN CASO DE ENCARGOS)-EMPRESAS PRIVADAS	01/01/2016	31/12/2016	E	S	19/10/2015	04/11/2015		37,0800	
AI047-C	ESCANEADO PORTAS-CAMPO CLARO MUESTRAS TEÑIDAS 20X MEDIO PORTA	01/01/2016	31/12/2016	E	S	19/10/2015	04/11/2015		0,2600	

UNIVERSIDAD DE  
MURCIA



## LISTADO DE PRECIOS PÚBLICOS

Ejercicio: 2016

Vicerrectorado: 08 INVESTIGACIÓN

Unidad Gasto: 006A SERVICIO DE APOYO A LA INVESTIGACIÓN

Producto: %

Fechas:

Prod.	Descripción / Observaciones	F.Inicio	F.Fin	Tipo	Sit.*	F.Ent	F.Soli.	F.Vali.	Imp.	%
AI048	(UNIDAD)-ORGANISMOS PÚBLICOS CON CONVENIO CON UMU ESCANEADO PORTAS-CAMPO CLARO MUESTRAS TEÑIDAS 20X MEDIO PORTA (UNIDAD)-ORGANISMOS PÚBLICOS	01/01/2016	31/12/2016	E	S	19/10/2015	04/11/2015		2,0600	
AI049	ESCANEADO PORTAS-CAMPO CLARO MUESTRAS TEÑIDAS 20X MEDIO PORTA (UNIDAD)-EMPRESAS PRIVADAS	01/01/2016	31/12/2016	E	S	19/10/2015	04/11/2015		5,1500	
AI050-C	ESCANEADO PORTAS-CAMPO CLARO MUESTRAS TEÑIDAS 40X MEDIO PORTA (UNIDAD)-ORGANISMOS PÚBLICOS CON CONVENIO CON UMU	01/01/2016	31/12/2016	E	S	19/10/2015	04/11/2015		0,2600	
AI051	ESCANEADO PORTAS-CAMPO CLARO MUESTRAS TEÑIDAS 40X MEDIO PORTA (UNIDAD)-ORGANISMOS PÚBLICOS	01/01/2016	31/12/2016	E	S	19/10/2015	04/11/2015		3,0900	
AI052	ESCANEADO PORTAS-CAMPO CLARO MUESTRAS TEÑIDAS 40X MEDIO PORTA (UNIDAD)-EMPRESAS PRIVADAS	01/01/2016	31/12/2016	E	S	19/10/2015	04/11/2015		7,2100	
AI053-C	ESCANEADO PORTAS-CAMPO CLARO MUESTRAS TEÑIDAS 20X PORTA COMPLETO (UNIDAD)-ORGANISMOS PÚBLICOS CON CONVENIO CON UMU	01/01/2016	31/12/2016	E	S	19/10/2015	04/11/2015		0,2600	
AI054	ESCANEADO PORTAS-CAMPO CLARO MUESTRAS TEÑIDAS 20X PORTA COMPLETO (UNIDAD)-ORGANISMOS PÚBLICOS	01/01/2016	31/12/2016	E	S	19/10/2015	04/11/2015		4,1200	
AI055	ESCANEADO PORTAS-CAMPO CLARO MUESTRAS TEÑIDAS 20X PORTA COMPLETO (UNIDAD)-EMPRESAS PRIVADAS	01/01/2016	31/12/2016	E	S	19/10/2015	04/11/2015		10,3000	
AI056-C	ESCANEADO PORTAS-CAMPO CLARO MUESTRAS TEÑIDAS 40X PORTA COMPLETO (UNIDAD)-ORGANISMOS PÚBLICOS CON CONVENIO CON UMU	01/01/2016	31/12/2016	E	S	19/10/2015	04/11/2015		0,2600	
AI057	ESCANEADO PORTAS-CAMPO CLARO MUESTRAS TEÑIDAS 40X PORTA COMPLETO (UNIDAD)-ORGANISMOS PÚBLICOS	01/01/2016	31/12/2016	E	S	19/10/2015	04/11/2015		5,1500	
AI058	ESCANEADO PORTAS-CAMPO CLARO MUESTRAS TEÑIDAS 40X PORTA COMPLETO (UNIDAD)-EMPRESAS PRIVADAS	01/01/2016	31/12/2016	E	S	19/10/2015	04/11/2015		15,5000	
AI059-C	ESCANEADO PORTAS-CAMPO CLARO MUESTRAS SIN CONTRASTE 20X (UNIDAD)-ORGANISMOS PÚBLICOS CON CONVENIO CON UMU	01/01/2016	31/12/2016	E	S	19/10/2015	04/11/2015		1,0300	
AI060	ESCANEADO PORTAS-CAMPO CLARO MUESTRAS SIN CONTRASTE 20X (UNIDAD)-ORGANISMOS PÚBLICOS	01/01/2016	31/12/2016	E	S	19/10/2015	04/11/2015		7,2100	
AI061	ESCANEADO PORTAS-CAMPO CLARO MUESTRAS SIN CONTRASTE 20X (UNIDAD)-EMPRESAS PRIVADAS	01/01/2016	31/12/2016	E	S	19/10/2015	04/11/2015		15,5000	
AI062-C	ESCANEADO PORTAS-CAMPO CLARO MUESTRAS SIN CONTRASTE 40X (UNIDAD)-ORGANISMOS PÚBLICOS CON CONVENIO CON UMU	01/01/2016	31/12/2016	E	S	19/10/2015	04/11/2015		2,0600	
AI063	ESCANEADO PORTAS-CAMPO CLARO MUESTRAS SIN CONTRASTE 40X (UNIDAD)-ORGANISMOS PÚBLICOS	01/01/2016	31/12/2016	E	S	19/10/2015	04/11/2015		10,3000	
AI064	ESCANEADO PORTAS-CAMPO CLARO MUESTRAS SIN CONTRASTE 40X (UNIDAD)-EMPRESAS PRIVADAS	01/01/2016	31/12/2016	E	S	19/10/2015	04/11/2015		20,6000	
AI065-C	ESCANEADO PORTAS-FLUORESCENCIA 20X MEDIO PORTA (UNIDAD)-ORGANISMOS PÚBLICOS CON CONVENIO CON UMU	01/01/2016	31/12/2016	E	S	19/10/2015	04/11/2015		1,0300	

UNIVERSIDAD DE  
MURCIA



## LISTADO DE PRECIOS PÚBLICOS

Ejercicio: 2016

Vicerrectorado: 08 INVESTIGACIÓN

Unidad Gasto: 006A SERVICIO DE APOYO A LA INVESTIGACIÓN

Producto: %

Fechas:

Prod.	Descripción / Observaciones	F.Inicio	F.Fin	Tipo	Sit.*	F.Ent	F.Soli.	F.Vali.	Imp.	%
AI066	ESCANEADO PORTAS-FLUORESCENCIA 20X MEDIO PORTA (UNIDAD)-ORGANISMOS PÚBLICOS	01/01/2016	31/12/2016	E	S	19/10/2015	04/11/2015		2,0600	
AI067	ESCANEADO PORTAS-FLUORESCENCIA 20X MEDIO PORTA (UNIDAD)-EMPRESAS PRIVADAS	01/01/2016	31/12/2016	E	S	19/10/2015	04/11/2015		10,3000	
AI068-C	ESCANEADO PORTAS-FLUORESCENCIA 40X MEDIO PORTA (UNIDAD)-ORGANISMOS PÚBLICOS CON CONVENIO CON UMU	01/01/2016	31/12/2016	E	S	19/10/2015	04/11/2015		2,0600	
AI069	ESCANEADO PORTAS-FLUORESCENCIA 40X MEDIO PORTA (UNIDAD)-ORGANISMOS PÚBLICOS	01/01/2016	31/12/2016	E	S	19/10/2015	04/11/2015		4,1200	
AI070	ESCANEADO PORTAS-FLUORESCENCIA 40X MEDIO PORTA (UNIDAD)-EMPRESAS PRIVADAS	01/01/2016	31/12/2016	E	S	19/10/2015	04/11/2015		14,4200	
AI071-C	ESCANEADO PORTAS-FLUORESCENCIA 20X PORTA COMPLETO (UNIDAD)-ORGANISMOS PÚBLICOS CON CONVENIO CON UMU	01/01/2016	31/12/2016	E	S	19/10/2015	04/11/2015		2,0600	
AI072	ESCANEADO PORTAS-FLUORESCENCIA 20X PORTA COMPLETO (UNIDAD)-ORGANISMOS PÚBLICOS	01/01/2016	31/12/2016	E	S	19/10/2015	04/11/2015		4,1200	
AI073	ESCANEADO PORTAS-FLUORESCENCIA 20X PORTA COMPLETO (UNIDAD)-EMPRESAS PRIVADAS	01/01/2016	31/12/2016	E	S	19/10/2015	04/11/2015		20,6000	
AI074-C	ESCANEADO PORTAS-FLUORESCENCIA 40X PORTA COMPLETO (UNIDAD)-ORGANISMOS PÚBLICOS CON CONVENIO CON UMU	01/01/2016	31/12/2016	E	S	19/10/2015	04/11/2015		3,0900	
AI075	ESCANEADO PORTAS-FLUORESCENCIA 40X PORTA COMPLETO (UNIDAD)-ORGANISMOS PÚBLICOS	01/01/2016	31/12/2016	E	S	19/10/2015	04/11/2015		6,1800	
AI076	ESCANEADO PORTAS-FLUORESCENCIA 40X PORTA COMPLETO (UNIDAD)-EMPRESAS PRIVADAS	01/01/2016	31/12/2016	E	S	19/10/2015	04/11/2015		31,0000	
AI077-C	TRABAJO EN SOFTWARES ESPECIFICOS: IMARIS, HUYGENS, MACROS, GELES 2D ETC (HORA INCLUYE OPERADOR)-ORGANISMOS PÚBLICOS CON CONVENIO CON UMU	01/01/2016	31/12/2016	E	S	19/10/2015	04/11/2015		18,0000	
AI078-C	GESTIÓN DE ADMINISTRACIÓN DE PORTAS VIRTUALES DIH (MES/ADMINISTRADOR)-ORGANISMOS PÚBLICOS CON CONVENIO CON UMU	01/01/2016	31/12/2016	E	S	19/10/2015	04/11/2015		5,0000	
AI080-C	ALMACENAMIENTO DE PORTAS VIRTUALES HASTA 100 GB/AÑO-ORGANISMOS PÚBLICOS CON CONVENIO	01/01/2016	31/12/2016	E	S	19/10/2015	04/11/2015		51,5000	
AN001-C	RATA NO CONSANGUÍNEA-ORGANISMOS PÚBLICOS CON CONVENIO CON UMU	01/01/2016	31/12/2016	E	S	19/10/2015	04/11/2015		7,4800	
AN002	RATA NO CONSANGUÍNEA-ORGANISMOS PÚBLICOS	01/01/2016	31/12/2016	E	S	19/10/2015	04/11/2015		11,2200	
AN003	RATA NO CONSANGUÍNEAEMPRESAS PRIVADAS	01/01/2016	31/12/2016	E	S	19/10/2015	04/11/2015		14,9600	
AN004-C	RATA GESTANTE NO CONSANGUÍNEA-ORGANISMOS PÚBLICOS CON CONVENIO CON UMU	01/01/2016	31/12/2016	E	S	19/10/2015	04/11/2015		19,3400	
AN005	RATA GESTANTE NO CONSANGUÍNEA-ORGANISMOS PÚBLICOS	01/01/2016	31/12/2016	E	S	19/10/2015	04/11/2015		37,7100	
AN006	RATA GESTANTE NO CONSANGUÍNEA-EMPRESAS PRIVADAS	01/01/2016	31/12/2016	E	S	19/10/2015	04/11/2015		56,0800	
AN007-C	RATA LACTANTE Y CAMADA NO CONSANGUÍNEAS-ORGANISMOS PÚBLICOS CON CONVENIO CON UMU	01/01/2016	31/12/2016	E	S	19/10/2015	04/11/2015		45,6800	



## LISTADO DE PRECIOS PÚBLICOS

Ejercicio: 2016

Vicerrectorado: 08 INVESTIGACIÓN

Unidad Gasto: 006A SERVICIO DE APOYO A LA INVESTIGACIÓN

Producto: %

Fechas:

Prod.	Descripción / Observaciones	F.Inicio	F.Fin	Tipo	Sit.*	F.Ent	F.Soli.	F.Vali.	Imp.	%
AN008	RATA LACTANTE Y CAMADA NO CONSANGUÍNEAS-ORGANISMOS PÚBLICOS	01/01/2016	31/12/2016	E	S	19/10/2015	04/11/2015		57,1100	
AN009	RATA LACTANTE Y CAMADA NO CONSANGUÍNEAS-EMPRESAS PRIVADAS	01/01/2016	31/12/2016	E	S	19/10/2015	04/11/2015		68,5500	
AN010-C	RATA CONSANGUÍNEA-ORGANISMOS PÚBLICOS CON CONVENIO CON UMU	01/01/2016	31/12/2016	E	S	19/10/2015	04/11/2015		17,2000	
AN011	RATA CONSANGUÍNEA-ORGANISMOS PÚBLICOS	01/01/2016	31/12/2016	E	S	19/10/2015	04/11/2015		30,4100	
AN012	RATA CONSANGUÍNEA-EMPRESAS PRIVADAS	01/01/2016	31/12/2016	E	S	19/10/2015	04/11/2015		43,6200	
AN013-C	RATA GESTANTE CONSANGUÍNEA-ORGANISMOS PÚBLICOS CON CONVENIO CON UMU	01/01/2016	31/12/2016	E	S	19/10/2015	04/11/2015		23,6800	
AN014	RATA GESTANTE CONSANGUÍNEA-ORGANISMOS PÚBLICOS	01/01/2016	31/12/2016	E	S	19/10/2015	04/11/2015		49,2300	
AN015	RATA GESTANTE CONSANGUÍNEA-EMPRESAS PRIVADAS	01/01/2016	31/12/2016	E	S	19/10/2015	04/11/2015		74,7800	
AN016-C	RATA LACTANTE Y CAMADA CONSANGUÍNEAS-ORGANISMOS PÚBLICOS CON CONVENIO CON UMU	01/01/2016	31/12/2016	E	S	19/10/2015	04/11/2015		71,7900	
AN017	RATA LACTANTE Y CAMADA CONSANGUÍNEAS-ORGANISMOS PÚBLICOS	01/01/2016	31/12/2016	E	S	19/10/2015	04/11/2015		85,7500	
AN018	RATA LACTANTE Y CAMADA CONSANGUÍNEAS-EMPRESAS PRIVADAS	01/01/2016	31/12/2016	E	S	19/10/2015	04/11/2015		99,7000	
AN019-C	RATÓN NO CONSANGUÍNEO-ORGANISMOS PÚBLICOS CON CONVENIO CON UMU	01/01/2016	31/12/2016	E	S	19/10/2015	04/11/2015		2,9100	
AN020	RATÓN NO CONSANGUÍNEO-ORGANISMOS PÚBLICOS	01/01/2016	31/12/2016	E	S	19/10/2015	04/11/2015		3,3900	
AN021	RATÓN NO CONSANGUÍNEO-EMPRESAS PRIVADAS	01/01/2016	31/12/2016	E	S	19/10/2015	04/11/2015		3,8600	
AN022-C	RATÓN GESTANTE NO CONSANGUÍNEO-ORGANISMOS PÚBLICOS CON CONVENIO CON UMU	01/01/2016	31/12/2016	E	S	19/10/2015	04/11/2015		5,7800	
AN023	RATÓN GESTANTE NO CONSANGUÍNEO-ORGANISMOS PÚBLICOS	01/01/2016	31/12/2016	E	S	19/10/2015	04/11/2015		20,5000	
AN024	RATÓN GESTANTE NO CONSANGUÍNEO-EMPRESAS PRIVADAS	01/01/2016	31/12/2016	E	S	19/10/2015	04/11/2015		35,2200	
AN025-C	RATÓN LACTANTE Y CAMADA NO CONSANGUÍNEOS-ORGANISMOS PÚBLICOS CON CONVENIO CON UMU	01/01/2016	31/12/2016	E	S	19/10/2015	04/11/2015		17,6200	
AN026	RATÓN LACTANTE Y CAMADA NO CONSANGUÍNEOS-ORGANISMOS PÚBLICOS	01/01/2016	31/12/2016	E	S	19/10/2015	04/11/2015		28,3800	
AN027	RATÓN LACTANTE Y CAMADA NO CONSANGUÍNEOS-EMPRESAS PRIVADAS	01/01/2016	31/12/2016	E	S	19/10/2015	04/11/2015		39,1500	
AN028-C	RATÓN CONSANGUÍNEO-ORGANISMOS PÚBLICOS CON CONVENIO CON UMU	01/01/2016	31/12/2016	E	S	19/10/2015	04/11/2015		7,8900	
AN029	RATÓN CONSANGUÍNEO-ORGANISMOS PÚBLICOS	01/01/2016	31/12/2016	E	S	19/10/2015	04/11/2015		10,8000	
AN030	RATÓN CONSANGUÍNEO-EMPRESAS PRIVADAS	01/01/2016	31/12/2016	E	S	19/10/2015	04/11/2015		13,7100	
AN031-C	RATÓN GESTANTE CONSANGUÍNEO-ORGANISMOS PÚBLICOS CON CONVENIO CON UMU	01/01/2016	31/12/2016	E	S	19/10/2015	04/11/2015		12,6000	
AN032	RATÓN GESTANTE CONSANGUÍNEO-ORGANISMOS PÚBLICOS	01/01/2016	31/12/2016	E	S	19/10/2015	04/11/2015		36,4800	
AN033	RATÓN GESTANTE CONSANGUÍNEO-EMPRESAS PRIVADAS	01/01/2016	31/12/2016	E	S	19/10/2015	04/11/2015		60,3700	
AN034-C	RATÓN LACTANTE Y CAMADA CONSANGUÍNEOS-ORGANISMOS PÚBLICOS CON CONVENIO CON UMU	01/01/2016	31/12/2016	E	S	19/10/2015	04/11/2015		48,9600	
AN035	RATÓN LACTANTE Y CAMADA CONSANGUÍNEOS-ORGANISMOS PÚBLICOS	01/01/2016	31/12/2016	E	S	19/10/2015	04/11/2015		66,9700	
AN036	RATÓN LACTANTE Y CAMADA CONSANGUÍNEOS-EMPRESAS PRIVADAS	01/01/2016	31/12/2016	E	S	19/10/2015	04/11/2015		84,9800	

UNIVERSIDAD DE  
MURCIA



## LISTADO DE PRECIOS PÚBLICOS

Ejercicio: 2016

Vicerrectorado: 08 INVESTIGACIÓN

Unidad Gasto: 006A SERVICIO DE APOYO A LA INVESTIGACIÓN

Producto: %

Fechas:

Prod.	Descripción / Observaciones	F.Inicio	F.Fin	Tipo	Sit.*	F.Ent	F.Soli.	F.Vali.	Imp.	%
AN037-C	COBAYA-ORGANISMOS PÚBLICOS CON CONVENIO CON UMU	01/01/2016	31/12/2016	E	S	19/10/2015	04/11/2015		24,2500	
AN038	COBAYA-ORGANISMOS PÚBLICOS	01/01/2016	31/12/2016	E	S	19/10/2015	04/11/2015		34,5600	
AN039	COBAYA-EMPRESAS PRIVADAS	01/01/2016	31/12/2016	E	S	19/10/2015	04/11/2015		44,8700	
AN040-C	COBAYA GESTANTE-ORGANISMOS PÚBLICOS CON CONVENIO CON UMU	01/01/2016	31/12/2016	E	S	19/10/2015	04/11/2015		35,9200	
AN041	COBAYA GESTANTE-ORGANISMOS PÚBLICOS	01/01/2016	31/12/2016	E	S	19/10/2015	04/11/2015		66,9000	
AN042	COBAYA GESTANTE-EMPRESAS PRIVADAS	01/01/2016	31/12/2016	E	S	19/10/2015	04/11/2015		97,8900	
AN043-C	HÁMSTER-ORGANISMOS PÚBLICOS CON CONVENIO CON UMU	01/01/2016	31/12/2016	E	S	19/10/2015	04/11/2015		7,1700	
AN044	HÁMSTER-ORGANISMOS PÚBLICOS	01/01/2016	31/12/2016	E	S	19/10/2015	04/11/2015		14,0300	
AN045	HÁMSTER-EMPRESAS PRIVADAS	01/01/2016	31/12/2016	E	S	19/10/2015	04/11/2015		20,8800	
AN046-C	HÁMSTER GESTANTE-ORGANISMOS PÚBLICOS CON CONVENIO CON UMU	01/01/2016	31/12/2016	E	S	19/10/2015	04/11/2015		14,3600	
AN047	HÁMSTER GESTANTE-ORGANISMOS PÚBLICOS	01/01/2016	31/12/2016	E	S	19/10/2015	04/11/2015		31,3200	
AN048	HÁMSTER GESTANTE-EMPRESAS PRIVADAS	01/01/2016	31/12/2016	E	S	19/10/2015	04/11/2015		48,2800	
AN049-C	GÉRBIL-ORGANISMOS PÚBLICOS CON CONVENIO CON UMU	01/01/2016	31/12/2016	E	S	19/10/2015	04/11/2015		7,8500	
AN050	GÉRBIL-ORGANISMOS PÚBLICOS	01/01/2016	31/12/2016	E	S	19/10/2015	04/11/2015		21,8700	
AN051	GÉRBIL-EMPRESAS PRIVADAS	01/01/2016	31/12/2016	E	S	19/10/2015	04/11/2015		35,8900	
AN052-C	GÉRBIL GESTANTE-ORGANISMOS PÚBLICOS CON CONVENIO CON UMU	01/01/2016	31/12/2016	E	S	19/10/2015	04/11/2015		20,8800	
AN053-C	PERRO HASTA 6 MESES-ORGANISMOS PÚBLICOS CON CONVENIO CON UMU	01/01/2016	31/12/2016	E	S	19/10/2015	04/11/2015		378,4900	
AN054	PERRO HASTA 6 MESES-ORGANISMOS PÚBLICOS	01/01/2016	31/12/2016	E	S	19/10/2015	04/11/2015		450,2700	
AN055	PERRO HASTA 6 MESES-EMPRESAS PRIVADAS	01/01/2016	31/12/2016	E	S	20/10/2015	20/10/2015		645,0000	
AN056-C	JAULA CONVENCIONAL DE RATA -MANTENIMIENTO AL MES -ORGANISMOS PÚBLICOS CON CONVENIO CON UMU	01/01/2016	31/12/2016	E	S	19/10/2015	04/11/2015		22,6600	
AN057	JAULA CONVENCIONAL RATA -MANTENIMIENTO AL MES -ORGANISMOS PÚBLICOS	01/01/2016	31/12/2016	E	S	19/10/2015	04/11/2015		33,9900	
AN058	JAULA CONVENCIONAL DE RATA -MANTENIMIENTO AL MES-EMPRESAS PRIVADAS	01/01/2016	31/12/2016	E	S	19/10/2015	04/11/2015		45,3200	
AN059-C	JAULA PEQUEÑA DE RATA ¿MANTENIMIENTO/PROTEGIDO AL MES-ORGANISMOS PÚBLICOS CON CONVENIO CON UMU	01/01/2016	31/12/2016	E	S	19/10/2015	04/11/2015		28,3300	
AN060	JAULA PEQUEÑA RATA ¿MANTENIMIENTO/PROTEGIDO AL MES-ORGANISMOS PÚBLICOS	01/01/2016	31/12/2016	E	S	19/10/2015	04/11/2015		42,4900	
AN061	JAULA PEQUEÑA RATA ¿MANTENIMIENTO/PROTEGIDO AL MES -EMPRESAS PRIVADAS	01/01/2016	31/12/2016	E	S	19/10/2015	04/11/2015		56,6500	
AN062-C	JAULA GRANDE RATA ¿MANTENIMIENTO/PROTEGIDO AL MES -ORGANISMOS PÚBLICOS CON CONVENIO CON UMU	01/01/2016	31/12/2016	E	S	19/10/2015	04/11/2015		33,9900	
AN063	JAULA GRANDE RATA ¿MANTENIMIENTO/PROTEGIDO AL MES -ORGANISMOS PÚBLICOS	01/01/2016	31/12/2016	E	S	19/10/2015	04/11/2015		50,9900	
AN064	JAULA GRANDE RATA ¿MANTENIMIENTO/PROTEGIDO AL MES -EMPRESAS PRIVADAS	01/01/2016	31/12/2016	E	S	19/10/2015	04/11/2015		67,9800	

UNIVERSIDAD DE  
MURCIA

## LISTADO DE PRECIOS PÚBLICOS

Ejercicio: 2016

Vicerrectorado: 08 INVESTIGACIÓN

Unidad Gasto: 006A SERVICIO DE APOYO A LA INVESTIGACIÓN

Producto: %

Fechas:

Prod.	Descripción / Observaciones	F.Inicio	F.Fin	Tipo	Sit.*	F.Ent	F.Soli.	F.Vali.	Imp.	%
AN065-C	JAULA CONVENCIONAL PEQUEÑA RATÓN-MANTENIMIENTO AL MES-ORGANISMOS PÚBLICOS CON CONVENIO CON UMU	01/01/2016	31/12/2016	E	S	19/10/2015	04/11/2015		11,3300	
AN066	JAULA CONVENCIONAL PEQUEÑA RATÓN-MANTENIMIENTO AL MES-ORGANISMOS PÚBLICOS	01/01/2016	31/12/2016	E	S	19/10/2015	04/11/2015		17,0000	
AN067	JAULA CONVENCIONAL PEQUEÑA RATÓN-MANTENIMIENTO AL MES-EMPRESAS PRIVADAS	01/01/2016	31/12/2016	E	S	19/10/2015	04/11/2015		22,6600	
AN068-C	JAULA CONVENCIONAL GRANDE RATÓN-MANTENIMIENTO AL MES -ORGANISMOS PÚBLICOS CON CONVENIO CON UMU	01/01/2016	31/12/2016	E	S	19/10/2015	04/11/2015		22,6600	
AN069	JAULA CONVENCIONAL GRANDE RATÓN-MANTENIMIENTO AL MES-ORGANISMOS PÚBLICOS	01/01/2016	31/12/2016	E	S	19/10/2015	04/11/2015		33,9900	
AN070	JAULA CONVENCIONAL GRANDE RATÓN-MANTENIMIENTO AL MES-EMPRESAS PRIVADAS	01/01/2016	31/12/2016	E	S	19/10/2015	04/11/2015		45,3200	
AN071-C	JAULA PROTEGIDA RATÓN-MANTENIMIENTO AL MES-ORGANISMOS PÚBLICOS CON CONVENIO CON UMU	01/01/2016	31/12/2016	E	S	19/10/2015	04/11/2015		28,3300	
AN072	JAULA PROTEGIDA RATÓN-MANTENIMIENTO AL MES-ORGANISMOS PÚBLICOS	01/01/2016	31/12/2016	E	S	19/10/2015	04/11/2015		42,4900	
AN073	JAULA PROTEGIDA RATÓN-MANTENIMIENTO AL MES-EMPRESAS PRIVADAS	01/01/2016	31/12/2016	E	S	19/10/2015	04/11/2015		56,6500	
AN074-C	JAULA CONVENCIONAL COBAYA-MANTENIMIENTO AL MES-ORGANISMOS PÚBLICOS CON CONVENIO CON UMU	01/01/2016	31/12/2016	E	S	19/10/2015	04/11/2015		22,6600	
AN075	JAULA CONVENCIONAL COBAYA -MANTENIMIENTO AL MES-ORGANISMOS PÚBLICOS	01/01/2016	31/12/2016	E	S	19/10/2015	04/11/2015		33,9900	
AN076	JAULA CONVENCIONAL COBAYA-MANTENIMIENTO AL MES-EMPRESAS PRIVADAS	01/01/2016	31/12/2016	E	S	19/10/2015	04/11/2015		45,3200	
AN077-C	JAULA CONVENCIONAL HÁMSTER-MANTENIMIENTO AL MES-ORGANISMOS PÚBLICOS CON CONVENIO CON UMU	01/01/2016	31/12/2016	E	S	19/10/2015	04/11/2015		22,6600	
AN078	JAULA CONVENCIONAL HÁMSTER-MANTENIMIENTO AL MES-ORGANISMOS PÚBLICOS	01/01/2016	31/12/2016	E	S	19/10/2015	04/11/2015		33,9900	
AN079	JAULA CONVENCIONAL HÁMSTER-MANTENIMIENTO AL MES-EMPRESAS PRIVADAS	01/01/2016	31/12/2016	E	S	19/10/2015	04/11/2015		45,3200	
AN080-C	JAULA PROTEGIDAS HÁMSTER-MANTENIMIENTO AL MES-ORGANISMOS PÚBLICOS CON CONVENIO CON UMU	01/01/2016	31/12/2016	E	S	19/10/2015	04/11/2015		28,3300	
AN081	JAULA PROTEGIDAS HÁMSTER-MANTENIMIENTO AL MES-ORGANISMOS PÚBLICOS	01/01/2016	31/12/2016	E	S	19/10/2015	04/11/2015		42,4900	
AN082	JAULA PROTEGIDAS HÁMSTER-MANTENIMIENTO AL MES-EMPRESAS PRIVADAS	01/01/2016	31/12/2016	E	S	19/10/2015	04/11/2015		56,6500	
AN083-C	JAULA CONVENCIONAL GÉRBIL-MANTENIMIENTO AL MES-ORGANISMOS PÚBLICOS CON CONVENIO CON UMU	01/01/2016	31/12/2016	E	S	19/10/2015	04/11/2015		22,6600	
AN084	JAULA CONVENCIONAL GÉRBIL-MANTENIMIENTO AL MES-ORGANISMOS PÚBLICOS	01/01/2016	31/12/2016	E	S	19/10/2015	04/11/2015		33,9900	
AN085	JAULA CONVENCIONAL GÉRBIL-MANTENIMIENTO AL MES-EMPRESAS PRIVADAS	01/01/2016	31/12/2016	E	S	19/10/2015	04/11/2015		45,3200	
AN086-C	CONEJO-MANTENIMIENTO AL MES-ORGANISMOS PÚBLICOS CON CONVENIO CON UMU	01/01/2016	31/12/2016	E	S	19/10/2015	04/11/2015		28,3300	
AN087	CONEJO-MANTENIMIENTO AL MES-ORGANISMOS PÚBLICOS	01/01/2016	31/12/2016	E	S	19/10/2015	04/11/2015		42,4900	



## LISTADO DE PRECIOS PÚBLICOS

Ejercicio: 2016

Vicerrectorado: 08 INVESTIGACIÓN

Unidad Gasto: 006A SERVICIO DE APOYO A LA INVESTIGACIÓN

Producto: %

Fechas:

Prod.	Descripción / Observaciones	F.Inicio	F.Fin	Tipo	Sit.*	F.Ent	F.Soli.	F.Vali.	Imp.	%
AN088	CONEJO-MANTENIMIENTO AL MES-EMPRESAS PRIVADAS	01/01/2016	31/12/2016	E	S	19/10/2015	04/11/2015		56,6500	
AN089-C	PERRO-MANTENIMIENTO AL MES-ORGANISMOS PÚBLICOS CON CONVENIO CON UMU	01/01/2016	31/12/2016	E	S	19/10/2015	04/11/2015		83,7300	
AN090	PERRO-MANTENIMIENTO AL MES-ORGANISMOS PÚBLICOS	01/01/2016	31/12/2016	E	S	19/10/2015	04/11/2015		150,6400	
AN091	PERRO-MANTENIMIENTO AL MES-EMPRESAS PRIVADAS	01/01/2016	31/12/2016	E	S	19/10/2015	04/11/2015		217,5400	
AN092-C	MONO-MANTENIMIENTO AL MES-ORGANISMOS PÚBLICOS CON CONVENIO CON UMU	01/01/2016	31/12/2016	E	S	19/10/2015	04/11/2015		90,9800	
AN093-C	SAPO-MANTENIMIENTO AL MES-ORGANISMOS PÚBLICOS CON CONVENIO CON UMU	01/01/2016	31/12/2016	E	S	19/10/2015	04/11/2015		5,3300	
AN094-C	JAULA CONVENCIONAL OCTODÓN-MANTENIMIENTO AL MES-ORGANISMOS PÚBLICOS CON CONVENIO CON UMU	01/01/2016	31/12/2016	E	S	19/10/2015	04/11/2015		22,6600	
AN095	JAULA CONVENCIONAL OCTODON-MANTENIMIENTO AL MES-ORGANISMOS PÚBLICOS	01/01/2016	31/12/2016	E	S	19/10/2015	04/11/2015		24,9300	
AN096-C	ANÁLISIS HEMATOLÓGICO (ABACUS)-ORGANISMOS PÚBLICOS CON CONVENIO CON UMU	01/01/2016	31/12/2016	E	S	19/10/2015	04/11/2015		3,4000	
AN097	ANÁLISIS HEMATOLÓGICO (ABACUS)-ORGANISMOS PÚBLICOS	01/01/2016	31/12/2016	E	S	19/10/2015	04/11/2015		5,1000	
AN098	ANÁLISIS HEMATOLÓGICO (ABACUS)-EMPRESAS PRIVADAS	01/01/2016	31/12/2016	E	S	19/10/2015	04/11/2015		6,8000	
AN099-C	USO QUIRÓFANO Y/O ECÓGRAFO 1 HORA-ORGANISMOS PÚBLICOS CON CONVENIO CON UMU	01/01/2016	31/12/2016	E	S	19/10/2015	04/11/2015		2,2900	
AN100	USO QUIRÓFANO Y/O ECÓGRAFO 1 HORA-ORGANISMOS PÚBLICOS	01/01/2016	31/12/2016	E	S	19/10/2015	04/11/2015		4,5700	
AN101	USO QUIRÓFANO Y/O ECÓGRAFO 1 HORA-EMPRESAS PRIVADAS	01/01/2016	31/12/2016	E	S	19/10/2015	04/11/2015		6,8600	
AN102-C	USO EQUIPO ANESTESIA CON ANESTÉSICO ½ HORA-ORGANISMOS PÚBLICOS CON CONVENIO CON UMU	01/01/2016	31/12/2016	E	S	19/10/2015	04/11/2015		6,8500	
AN103	USO EQUIPO ANESTESIA CON ANESTÉSICO ½ HORA-ORGANISMOS PÚBLICOS	01/01/2016	31/12/2016	E	S	19/10/2015	04/11/2015		9,6600	
AN104	USO EQUIPO ANESTESIA CON ANESTÉSICO ½ HORA-EMPRESAS PRIVADAS	01/01/2016	31/12/2016	E	S	19/10/2015	04/11/2015		13,7100	
AN105-C	USO EQUIPO ANESTESIA SIN ANESTÉSICO ½ HORA-ORGANISMOS PÚBLICOS CON CONVENIO CON UMU	01/01/2016	31/12/2016	E	S	19/10/2015	04/11/2015		1,1400	
AN106	USO EQUIPO ANESTESIA SIN ANESTÉSICO ½ HORA-ORGANISMOS PÚBLICOS	01/01/2016	31/12/2016	E	S	19/10/2015	04/11/2015		1,7900	
AN107	USO EQUIPO ANESTESIA SIN ANESTÉSICO ½ HORA-EMPRESAS PRIVADAS	01/01/2016	31/12/2016	E	S	19/10/2015	04/11/2015		2,4400	
AN108-C	USO AUTOCLAVE 1 CICLO-ORGANISMOS PÚBLICOS CON CONVENIO CON UMU	01/01/2016	31/12/2016	E	S	19/10/2015	04/11/2015		1,1400	
AN109	USO AUTOCLAVE 1 CICLO-ORGANISMOS PÚBLICOS	01/01/2016	31/12/2016	E	S	19/10/2015	04/11/2015		1,7900	
AN110	USO AUTOCLAVE 1 CICLO-EMPRESAS PRIVADAS	01/01/2016	31/12/2016	E	S	19/10/2015	04/11/2015		2,4400	
AN111-C	PERRO DE MÁS DE 6 MESES-ORGANISMOS PÚBLICOS CON CONVENIO CON UMU	01/01/2016	31/12/2016	E	S	19/10/2015	04/11/2015		496,1900	
AN112	PERRO DE MÁS DE 6 MESES-ORGANISMOS PÚBLICOS	01/01/2016	31/12/2016	E	S	19/10/2015	04/11/2015		573,8700	
AN113	PERRO DE MÁS DE 6 MESES-EMPRESAS PRIVADAS	01/01/2016	31/12/2016	E	S	20/10/2015	20/10/2015		795,0000	
AN114-C	JAULA METABÓLICA RATA/RATÓN-MANTENIMIENTO AL DÍA-ORGANISMOS PÚBLICOS CON CONVENIO CON UMU	01/01/2016	31/12/2016	E	S	19/10/2015	04/11/2015		1,6500	



UNIVERSIDAD DE  
MURCIA

## LISTADO DE PRECIOS PÚBLICOS

Ejercicio: 2016

Vicerrectorado: 08 INVESTIGACIÓN

Unidad Gasto: 006A SERVICIO DE APOYO A LA INVESTIGACIÓN

Producto: %

Fechas:

Prod.	Descripción / Observaciones	F.Inicio	F.Fin	Tipo	Sit.*	F.Ent	F.Soli.	F.Vali.	Imp.	%
AN115	JAULA METABÓLICA RATA/RATÓN-MANTENIMIENTO AL DÍA-ORGANISMOS PÚBLICOS	01/01/2016	31/12/2016	E	S	19/10/2015	04/11/2015		2,4700	
AN116	JAULA METABÓLICA RATA/RATÓN-MANTENIMIENTO AL DÍA-EMPRESAS PRIVADAS	01/01/2016	31/12/2016	E	S	19/10/2015	04/11/2015		3,3000	
AN117-C	USO EQUIPO ANÁLISIS BIOQUÍMICO ½ HORA-ORGANISMOS PÚBLICOS CON CONVENIO CON UMU	01/01/2016	31/12/2016	E	S	19/10/2015	04/11/2015		1,1400	
AN118	USO EQUIPO ANÁLISIS BIOQUÍMICO ½ HORA-ORGANISMOS PÚBLICOS	01/01/2016	31/12/2016	E	S	19/10/2015	04/11/2015		1,7900	
AN119	USO EQUIPO ANÁLISIS BIOQUÍMICO ½ HORA-EMPRESAS PRIVADAS	01/01/2016	31/12/2016	E	S	19/10/2015	04/11/2015		2,4400	
AN120-C	USO EQUIPO MONOTORIZACIÓN Y/O CALENTADOR ½ HORA-ORGANISMOS PÚBLICOS CON CONVENIO CON UMU	01/01/2016	31/12/2016	E	S	19/10/2015	04/11/2015		1,1400	
AN121	USO EQUIPO MONOTORIZACIÓN Y/O CALENTADOR ½ HORA-ORGANISMOS PÚBLICOS	01/01/2016	31/12/2016	E	S	19/10/2015	04/11/2015		1,7900	
AN122	USO EQUIPO MONOTORIZACIÓN Y/O CALENTADOR ½ HORA-EMPRESAS PRIVADAS	01/01/2016	31/12/2016	E	S	19/10/2015	04/11/2015		2,4400	
AN123-C	USO TRITURADORA DE PIENSO ½ HORA-ORGANISMOS PÚBLICOS CON CONVENIO CON UMU	01/01/2016	31/12/2016	E	S	19/10/2015	04/11/2015		1,1400	
AN124	USO TRITURADORA DE PIENSO ½ HORA-ORGANISMOS PÚBLICOS	01/01/2016	31/12/2016	E	S	19/10/2015	04/11/2015		1,7900	
AN125	USO TRITURADORA DE PIENSO ½ HORA-EMPRESAS PRIVADAS	01/01/2016	31/12/2016	E	S	19/10/2015	04/11/2015		2,4400	
AN126-C	CICLO ESTERILIZACIÓN CON ÓXIDO DE ETILENO-ORGANISMOS PÚBLICOS CON CONVENIO CON UMU	01/01/2016	31/12/2016	E	S	19/10/2015	04/11/2015		36,0500	
AN127	CICLO ESTERILIZACIÓN CON ÓXIDO DE ETILENO-ORGANISMOS PÚBLICOS	01/01/2016	31/12/2016	E	S	19/10/2015	04/11/2015		48,6700	
AN128	CICLO ESTERILIZACIÓN CON ÓXIDO DE ETILENO-EMPRESAS PRIVADAS	01/01/2016	31/12/2016	E	S	19/10/2015	04/11/2015		61,2900	
AN129-C	AUTOCLAVADO Y EMBOLSADO DE 1 JAULA COMPLETA-ORGANISMOS PÚBLICOS CON CONVENIO CON UMU	01/01/2016	31/12/2016	E	S	19/10/2015	04/11/2015		0,6700	
AN130	AUTOCLAVADO Y EMBOLSADO DE 1 JAULA COMPLETA-ORGANISMOS PÚBLICOS	01/01/2016	31/12/2016	E	S	19/10/2015	04/11/2015		0,9100	
AN131	AUTOCLAVADO Y EMBOLSADO DE 1 JAULA COMPLETA-EMPRESAS PRIVADAS	01/01/2016	31/12/2016	E	S	19/10/2015	04/11/2015		1,1300	
AN132-C	AUTOCLAVADO Y EMBOLSADO DE 4 CUBETAS (BOLSA GRANDE)-ORGANISMOS PÚBLICOS CON CONVENIO CON UMU	01/01/2016	31/12/2016	E	S	19/10/2015	04/11/2015		0,8200	
AN133	AUTOCLAVADO Y EMBOLSADO DE 4 CUBETAS (BOLSA GRANDE)-ORGANISMOS PÚBLICOS	01/01/2016	31/12/2016	E	S	19/10/2015	04/11/2015		1,1100	
AN134	AUTOCLAVADO Y EMBOLSADO DE 4 CUBETAS (BOLSA GRANDE)-EMPRESAS PRIVADAS	01/01/2016	31/12/2016	E	S	19/10/2015	04/11/2015		1,4000	
AN135-C	EUTANASIA CON CO2 RATA-RATÓN-ORGANISMOS PÚBLICOS CON CONVENIO CON UMU	01/01/2016	31/12/2016	E	S	19/10/2015	04/11/2015		0,6900	
AN136	EUTANASIA CON CO2 RATA-RATÓN-ORGANISMOS PÚBLICOS	01/01/2016	31/12/2016	E	S	19/10/2015	04/11/2015		1,0300	
AN137	EUTANASIA CON CO2 RATA-RATÓN-EMPRESAS PRIVADAS	01/01/2016	31/12/2016	E	S	19/10/2015	04/11/2015		1,3700	
AN138-C	EUTANASIA CON CO2 CONEJO-ORGANISMOS PÚBLICOS CON CONVENIO CON UMU	01/01/2016	31/12/2016	E	S	19/10/2015	04/11/2015		4,1100	
AN139	EUTANASIA CON CO2 CONEJO-ORGANISMOS PÚBLICOS	01/01/2016	31/12/2016	E	S	19/10/2015	04/11/2015		6,1700	

UNIVERSIDAD DE  
MURCIA

## LISTADO DE PRECIOS PÚBLICOS

Ejercicio: 2016

Vicerrectorado: 08 INVESTIGACIÓN

Unidad Gasto: 006A SERVICIO DE APOYO A LA INVESTIGACIÓN

Producto: %

Fechas:

Prod.	Descripción / Observaciones	F.Inicio	F.Fin	Tipo	Sit.*	F.Ent	F.Soli.	F.Vali.	Imp.	%
AN140	EUTANASIA CON CO2 CONEJO-EMPRESAS PRIVADAS	01/01/2016	31/12/2016	E	S	19/10/2015	04/11/2015		8,2300	
AN141-C	PRÉSTAMO PERRO/DÍA-ORGANISMOS PÚBLICOS CON CONVENIO CON UMU	01/01/2016	31/12/2016	E	S	19/10/2015	04/11/2015		3,0900	
AN142-C	HORA MANO DE OBRA DEL PERSONAL TÉCNICO (EN CASO DE ENCARGOS)-ORGANISMOS PÚBLICOS CON CONVENIO CON UMU	01/01/2016	31/12/2016	E	S	19/10/2015	04/11/2015		18,0000	
AN143	HORA MANO DE OBRA DEL PERSONAL TÉCNICO (EN CASO DE ENCARGOS)-ORGANISMOS PÚBLICOS	01/01/2016	31/12/2016	E	S	19/10/2015	04/11/2015		27,5000	
AN144	HORA MANO DE OBRA DEL PERSONAL TÉCNICO (EN CASO DE ENCARGOS)-EMPRESAS PRIVADAS	01/01/2016	31/12/2016	E	S	19/10/2015	04/11/2015		37,0800	
AN145-C	MONO-ORGANISMOS PÚBLICOS CON CONVENIO CON UMU	01/01/2016	31/12/2016	E	S	20/10/2015	20/10/2015		695,0000	
AN146	MONO-ORGANISMOS PÚBLICOS	01/01/2016	31/12/2016	E	S	20/10/2015	20/10/2015		896,0000	
AN147	MONO-EMPRESAS PRIVADAS	01/01/2016	31/12/2016	E	S	20/10/2015	20/10/2015		1.495,0000	
AN148	MONO-MANTENIMIENTO AL MES-ORGANISMOS PÚBLICOS	01/01/2016	31/12/2016	E	S	19/10/2015	04/11/2015		163,7600	
AN149	MONO-MANTENIMIENTO AL MES-EMPRESAS PRIVADAS	01/01/2016	31/12/2016	E	S	19/10/2015	04/11/2015		236,5500	
AN150	JAULA CONVENCIONAL OCTODON-MANTENIMIENTO AL MES-EMPRESAS PRIVADAS	01/01/2016	31/12/2016	E	S	19/10/2015	04/11/2015		45,3200	
AN152-C	ESTUDIOS SPECT-CT/HORA (SIN FÁRMACOS)-ORGANISMOS PÚBLICOS CON CONVENIO	01/01/2016	31/12/2016	E	S	19/10/2015	04/11/2015		30,0000	
AN153	ESTUDIOS SPECT-CT/HORA (SIN FÁRMACOS)-ORGANISMOS PÚBLICOS	01/01/2016	31/12/2016	E	S	19/10/2015	04/11/2015		45,0000	
AN154	ESTUDIOS SPECT-CT/HORA (SIN FÁRMACOS)-EMPRESAS PRIVADAS	01/01/2016	31/12/2016	E	S	19/10/2015	04/11/2015		60,0000	
AN200-C	ALSIR 2,5%, 20CC	01/01/2016	31/12/2016	E	S	19/10/2015	04/11/2015		7,0000	
AN201-C	AMFIPEN LA	01/01/2016	31/12/2016	E	S	19/10/2015	04/11/2015		17,5000	
AN202-C	BAYTRIL INY.2,5%	01/01/2016	31/12/2016	E	S	19/10/2015	04/11/2015		21,0000	
AN203-C	BIVAMOS LA	01/01/2016	31/12/2016	E	S	19/10/2015	04/11/2015		13,0000	
AN204-C	BOLSA AUTOCLAVAR 60X75 CM.	01/01/2016	31/12/2016	E	S	19/10/2015	04/11/2015		0,4000	
AN205-C	BOLSA AUTOCLAVAR 75X90 CM.	01/01/2016	31/12/2016	E	S	19/10/2015	04/11/2015			
AN207-C	CARPRODYL	01/01/2016	31/12/2016	E	S	19/10/2015	04/11/2015		62,0000	
AN208-C	CONVENIA 20 ML INY.	01/01/2016	31/12/2016	E	S	19/10/2015	04/11/2015		178,0000	
AN209-C	DEYANIL RETARD	01/01/2016	31/12/2016	E	S	19/10/2015	04/11/2015		12,4000	
AN210-C	METACAM 5 MG/ML, 20 ML INY.	01/01/2016	31/12/2016	E	S	19/10/2015	04/11/2015		65,0000	
AN211-C	TOLFEDINE 50ML INY	01/01/2016	31/12/2016	E	S	19/10/2015	04/11/2015		36,0000	
AN212-C	TORBUGESIC 10 ML INY.	01/01/2016	31/12/2016	E	S	19/10/2015	04/11/2015		65,0000	
AN213-C	EMPAPADOR 60X90 CM UNIDAD	01/01/2016	31/12/2016	E	S	19/10/2015	04/11/2015		1,6000	
AN214-C	MICROCHIP UNIDAD	01/01/2016	31/12/2016	E	S	19/10/2015	04/11/2015		4,3000	
AN215-C	JERINGUILLAS	01/01/2016	31/12/2016	E	S	19/10/2015	04/11/2015		0,1000	
AN216-C	AGUJA PARA JERINGUILLA	01/01/2016	31/12/2016	E	S	19/10/2015	04/11/2015		0,0500	
AN217-C	JERINGA TUBERCULINA C/AGUJ.	01/01/2016	31/12/2016	E	S	19/10/2015	04/11/2015		0,1500	

UNIVERSIDAD DE  
MURCIA

## LISTADO DE PRECIOS PÚBLICOS

Ejercicio: 2016

Vicerrectorado: 08 INVESTIGACIÓN

Unidad Gasto: 006A SERVICIO DE APOYO A LA INVESTIGACIÓN

Producto: %

Fechas:

Prod.	Descripción / Observaciones	F.Inicio	F.Fin	Tipo	Sit.*	F.Ent	F.Soli.	F.Vali.	Imp.	%
AN218-C	CATÉTERES INTROCAN	01/01/2016	31/12/2016	E	S	19/10/2015	04/11/2015		0,5000	
AN219-C	SUTURA GRAPADORA	01/01/2016	31/12/2016	E	S	19/10/2015	04/11/2015		8,5000	
AN220-C	TUBO MICROVETTE	01/01/2016	31/12/2016	E	S	19/10/2015	04/11/2015		0,4000	
AN221-C	TUBO EDTA O HEPARINA	01/01/2016	31/12/2016	E	S	19/10/2015	04/11/2015		0,2000	
AN222-C	SUERO FISIOLÓGICO 10 ML	01/01/2016	31/12/2016	E	S	19/10/2015	04/11/2015		0,3000	
AN223-C	SUERO FISIOLÓGICO 100 ML	01/01/2016	31/12/2016	E	S	19/10/2015	04/11/2015		1,2000	
AN224-C	SUERO GLUCOSADO 5% 100 ML	01/01/2016	31/12/2016	E	S	19/10/2015	04/11/2015		1,7000	
AN225-C	SUERO FISIOLÓGICO Y/O GLUCOSADO 5% 250ML	01/01/2016	31/12/2016	E	S	19/10/2015	04/11/2015		2,0000	
AN226-C	SUERO FISIOLÓGICO Y/O GLUCOSADO 5% 1L	01/01/2016	31/12/2016	E	S	19/10/2015	04/11/2015		3,0000	
AN227-C	MASCARILLAS 3M FFP 1S UNIDAD	01/01/2016	31/12/2016	E	S	19/10/2015	04/11/2015		1,9000	
AN228-C	CAJA GUANTES LATEX 100 UNIDADES	01/01/2016	31/12/2016	E	S	19/10/2015	04/11/2015		5,0000	
AN229-C	CUBRE ZAPATOS	01/01/2016	31/12/2016	E	S	19/10/2015	04/11/2015		0,1000	
AN230-C	BATAS DESECHABLES VERDES	01/01/2016	31/12/2016	E	S	19/10/2015	04/11/2015		0,5000	
AN231-C	BOLSA AUTOCLAVAR 60X75CM	01/01/2016	31/12/2016	E	S	19/10/2015	04/11/2015		0,6500	
AN232-C	DESINFECTANTE DE SUPERFICIES 750 ML	01/01/2016	31/12/2016	E	S	19/10/2015	04/11/2015		8,4000	
AN233-C	SACO DE 12,5KG. PIENSO RATA-RATÓN CRÍA	01/01/2016	31/12/2016	E	S	19/10/2015	04/11/2015		29,0000	
AN234-C	SACO DE 12,5KG. PIENSO RATA-RATÓN MANTENIMIENTO	01/01/2016	31/12/2016	E	S	19/10/2015	04/11/2015		29,0000	
AN235-C	SACO DE 4,5 KG. DE PIENSO IRRADIADO RATA-RATÓN	01/01/2016	31/12/2016	E	S	19/10/2015	04/11/2015		26,0000	
AN236-C	SACO PIENSO CONEJO 10 KG.	01/01/2016	31/12/2016	E	S	19/10/2015	04/11/2015		5,5000	
AN237-C	SACO DE 12,5 KG. DE VIRUTA LIGNOCEL ¿	01/01/2016	31/12/2016	E	S	19/10/2015	04/11/2015		16,5000	
AN238-C	SACO VIRUTA 29/12	01/01/2016	31/12/2016	E	S	19/10/2015	04/11/2015		20,5000	
AN239-C	BUTAQ 10ML.	01/01/2016	31/12/2016	E	S	19/10/2015	04/11/2015		20,0000	
AN240-C	PIENSO ROEDORES (KG)	01/01/2016	31/12/2016	E	S	19/10/2015	04/11/2015		2,3200	
AN241-C	BOLSA AUTOCLAVAR 75X90 CM.	01/01/2016	31/12/2016	E	S	19/10/2015	04/11/2015		0,5500	
BM001-C	SECUENCIACIÓN DE ADN (POR SECUENCIA)-ORGANISMOS PÚBLICOS CON CONVENIO CON UMU	01/01/2016	31/12/2016	E	S	19/10/2015	04/11/2015		5,5000	
BM002	SECUENCIACIÓN DE ADN (POR SECUENCIA)-ORGANISMOS PÚBLICOS	01/01/2016	31/12/2016	E	S	19/10/2015	04/11/2015		6,5000	
BM003	SECUENCIACIÓN DE ADN (POR SECUENCIA)-EMPRESAS PRIVADAS	01/01/2016	31/12/2016	E	S	19/10/2015	04/11/2015		7,5000	
BM004-C	ANÁLISIS DE FRAGMENTOS DE ADN (POR ANÁLISIS)-ORGANISMOS PÚBLICOS CON CONVENIO CON UMU	01/01/2016	31/12/2016	E	S	19/10/2015	04/11/2015		1,5000	
BM005	ANÁLISIS DE FRAGMENTOS DE ADN (POR ANÁLISIS)-ORGANISMOS PÚBLICOS	01/01/2016	31/12/2016	E	S	19/10/2015	04/11/2015		3,7500	
BM006	ANÁLISIS DE FRAGMENTOS DE ADN (POR ANÁLISIS)-EMPRESAS PRIVADAS	01/01/2016	31/12/2016	E	S	19/10/2015	04/11/2015		6,0000	
BM007-C	ESPECTRÓMETRO DE ABSORBANCIA, DICROÍSMO CIRCULAR Y FLUORESCENCIA (POR HORA)-ORGANISMOS PÚBLICOS CON CONVENIO CON UMU	01/01/2016	31/12/2016	E	S	19/10/2015	04/11/2015		7,2100	
BM008	ESPECTRÓMETRO DE ABSORBANCIA, DICROÍSMO CIRCULAR Y FLUORESCENCIA	01/01/2016	31/12/2016	E	S	19/10/2015	04/11/2015		14,8500	

UNIVERSIDAD DE  
MURCIA



## LISTADO DE PRECIOS PÚBLICOS

Ejercicio: 2016

Vicerrectorado: 08 INVESTIGACIÓN

Unidad Gasto: 006A SERVICIO DE APOYO A LA INVESTIGACIÓN

Producto: %

Fechas:

Prod.	Descripción / Observaciones	F.Inicio	F.Fin	Tipo	Sit.*	F.Ent	F.Soli.	F.Vali.	Imp.	%
BM009	(POR HORA)-ORGANISMOS PÚBLICOS ESPECTRÓMETRO DE ABSORBANCIA, DICROÍSMO CIRCULAR Y FLUORESCENCIA	01/01/2016	31/12/2016	E	S	19/10/2015	04/11/2015		21,6300	
BM010-C	(POR HORA)-EMPRESAS PRIVADAS MICROCALORÍMETRO VP-ITC, MICROCAL (POR HORA)-ORGANISMOS PÚBLICOS CON CONVENIO CON UMU	01/01/2016	31/12/2016	E	S	19/10/2015	04/11/2015		2,0600	
BM011	MICROCALORÍMETRO VP-ITC MICROCAL (POR HORA)-ORGANISMOS PÚBLICOS	01/01/2016	31/12/2016	E	S	19/10/2015	04/11/2015		5,3000	
BM012	MICROCALORÍMETRO VP-ITC MICROCAL (POR HORA)-EMPRESAS PRIVADAS	01/01/2016	31/12/2016	E	S	19/10/2015	04/11/2015		8,2400	
BM013-C	MICROCALORÍMETRO VP-DSC, MICROCAL (POR HORA)-ORGANISMOS PÚBLICOS CON CONVENIO CON UMU	01/01/2016	31/12/2016	E	S	19/10/2015	04/11/2015		1,0300	
BM014	MICROCALORÍMETRO VP-DSC MICROCAL (POR HORA)-ORGANISMOS PÚBLICOS	01/01/2016	31/12/2016	E	S	19/10/2015	04/11/2015		3,7100	
BM015	MICROCALORÍMETRO VP-DSC MICROCAL (POR HORA)-EMPRESAS PRIVADAS	01/01/2016	31/12/2016	E	S	19/10/2015	04/11/2015		6,1800	
BM016-C	DIFRACTOR DE RAYOS X (POR HORA)-ORGANISMOS PÚBLICOS CON CONVENIO CON UMU	01/01/2016	31/12/2016	E	S	19/10/2015	04/11/2015		4,1200	
BM017	DIFRACTOR DE RAYOS X (POR HORA)-ORGANISMOS PÚBLICOS	01/01/2016	31/12/2016	E	S	19/10/2015	04/11/2015		10,6100	
BM018	DIFRACTOR DE RAYOS X (POR HORA)-EMPRESAS PRIVADAS	01/01/2016	31/12/2016	E	S	19/10/2015	04/11/2015		16,4800	
BM019-C	EQUIPO DE PCR A TIEMPO REAL (POR LECTURA DE PLACA)-ORGANISMOS PÚBLICOS CON CONVENIO CON UMU	01/01/2016	31/12/2016	E	S	19/10/2015	04/11/2015		3,6100	
BM020	EQUIPO DE PCR A TIEMPO REAL (POR LECTURA DE PLACA)-ORGANISMOS PÚBLICOS	01/01/2016	31/12/2016	E	S	19/10/2015	04/11/2015		9,2800	
BM021	EQUIPO DE PCR A TIEMPO REAL (POR LECTURA DE PLACA) -EMPRESAS PRIVADAS	01/01/2016	31/12/2016	E	S	19/10/2015	04/11/2015		14,4200	
BM022-C	SISTEMA BIOANALIZADOR (POR LECTURA DE CHIP)-ORGANISMOS PÚBLICOS CON CONVENIO CON UMU	01/01/2016	31/12/2016	E	S	19/10/2015	04/11/2015		6,1800	
BM023	SISTEMA BIOANALIZADOR (POR LECTURA DE CHIP)-ORGANISMOS PÚBLICOS	01/01/2016	31/12/2016	E	S	19/10/2015	04/11/2015		9,5500	
BM024	SISTEMA BIOANALIZADOR (POR LECTURA DE CHIP)-EMPRESAS PRIVADAS	01/01/2016	31/12/2016	E	S	19/10/2015	04/11/2015		12,3600	
BM025-C	SISTEMA DE MICRODISECCIÓN POR LÁSER (POR HORA)-ORGANISMOS PÚBLICOS CON CONVENIO CON UMU	01/01/2016	31/12/2016	E	S	19/10/2015	04/11/2015		2,0600	
BM026	SISTEMA DE MICRODISECCIÓN POR LÁSER (POR HORA)-ORGANISMOS PÚBLICOS	01/01/2016	31/12/2016	E	S	19/10/2015	04/11/2015		5,3000	
BM027	SISTEMA DE MICRODISECCIÓN POR LÁSER (POR HORA)-EMPRESAS PRIVADAS	01/01/2016	31/12/2016	E	S	19/10/2015	04/11/2015		8,2400	
BM028-C	MEDIDA DEL TAMAÑO DE PARTÍCULA EN EL ESPECTRÓMETRO AUTOSIZER 4800 (POR HORA)-ORGANISMOS PÚBLICOS CON CONVENIO CON UMU	01/01/2016	31/12/2016	E	S	19/10/2015	04/11/2015		3,6100	
BM029	MEDIDA DEL TAMAÑO DE PARTÍCULA EN EL ESPECTRÓMETRO AUTOSIZER 4800 (POR HORA)-ORGANISMOS PÚBLICOS	01/01/2016	31/12/2016	E	S	19/10/2015	04/11/2015		9,2800	
BM030	MEDIDA DEL TAMAÑO DE PARTÍCULA EN EL ESPECTRÓMETRO AUTOSIZER 4800 (POR HORA)-EMPRESAS PRIVADAS	01/01/2016	31/12/2016	E	S	19/10/2015	04/11/2015		14,4200	
BM031-C	SISTEMA BIACOREX (POR HORA)-ORGANISMOS PÚBLICOS CON CONVENIO CON UMU	01/01/2016	31/12/2016	E	S	19/10/2015	04/11/2015		2,0600	
BM032	SISTEMA BIACOREX (POR HORA)-ORGANISMOS PÚBLICOS	01/01/2016	31/12/2016	E	S	19/10/2015	04/11/2015		5,3000	

UNIVERSIDAD DE  
MURCIA

## LISTADO DE PRECIOS PÚBLICOS

Ejercicio: 2016

Vicerrectorado: 08 INVESTIGACIÓN

Unidad Gasto: 006A SERVICIO DE APOYO A LA INVESTIGACIÓN

Producto: %

Fechas:

Prod.	Descripción / Observaciones	F.Inicio	F.Fin	Tipo	Sit.*	F.Ent	F.Soli.	F.Vali.	Imp.	%
BM033	SISTEMA BIACOREX (POR HORA)-EMPRESAS PRIVADAS	01/01/2016	31/12/2016	E	S	19/10/2015	04/11/2015		8,2400	
BM034-C	ANÁLISIS DE MUESTRAS MEDIANTE MALDI-TOF (POR ANÁLISIS)-ORGANISMOS PÚBLICOS CON CONVENIO CON UMU	01/01/2016	31/12/2016	E	S	19/10/2015	04/11/2015		10,3000	
BM035	ANÁLISIS DE MUESTRAS MEDIANTE MALDI-TOF (POR ANÁLISIS)-ORGANISMOS PÚBLICOS	01/01/2016	31/12/2016	E	S	19/10/2015	04/11/2015		31,8300	
BM036	ANÁLISIS DE MUESTRAS MEDIANTE MALDI-TOF (POR ANÁLISIS)-EMPRESAS PRIVADAS	01/01/2016	31/12/2016	E	S	19/10/2015	04/11/2015		51,5000	
BM037-C	IDENTIFICACIÓN DE PROTEÍNAS MEDIANTE HUELLA PEPTÍDICA (POR ANÁLISIS)-ORGANISMOS PÚBLICOS CON CONVENIO CON UMU	01/01/2016	31/12/2016	E	S	19/10/2015	04/11/2015		20,6000	
BM038	IDENTIFICACIÓN DE PROTEÍNAS MEDIANTE HUELLA PEPTÍDICA (POR ANÁLISIS)-ORGANISMOS PÚBLICOS	01/01/2016	31/12/2016	E	S	19/10/2015	04/11/2015		53,0500	
BM039	IDENTIFICACIÓN DE PROTEÍNAS MEDIANTE HUELLA PEPTÍDICA (POR ANÁLISIS)-EMPRESAS PRIVADAS	01/01/2016	31/12/2016	E	S	19/10/2015	04/11/2015		82,4000	
BM040-C	SEPARACIÓN HPLC (BOMBA CAPILAR)/ESI-MS (POR HORA)-ORGANISMOS PÚBLICOS CON CONVENIO CON UMU	01/01/2016	31/12/2016	E	S	19/10/2015	04/11/2015		8,0000	
BM041	SEPARACIÓN HPLC (BOMBA CAPILAR)/ESI-MS (POR HORA)-ORGANISMOS PÚBLICOS	01/01/2016	31/12/2016	E	S	19/10/2015	04/11/2015		44,0000	
BM042	SEPARACIÓN HPLC (BOMBA CAPILAR)/ESI-MS (POR HORA)-EMPRESAS PRIVADAS	01/01/2016	31/12/2016	E	S	19/10/2015	04/11/2015		80,0000	
BM043-C	SEPARACIÓN HPLC (BOMBA CAPILAR) (POR HORA)-ORGANISMOS PÚBLICOS CON CONVENIO CON UMU	01/01/2016	31/12/2016	E	S	19/10/2015	04/11/2015		4,1200	
BM044	SEPARACIÓN HPLC (BOMBA CAPILAR) (POR HORA)-ORGANISMOS PÚBLICOS	01/01/2016	31/12/2016	E	S	19/10/2015	04/11/2015		23,3400	
BM045	SEPARACIÓN HPLC (BOMBA CAPILAR) (POR HORA)-EMPRESAS PRIVADAS	01/01/2016	31/12/2016	E	S	19/10/2015	04/11/2015		41,2000	
BM046-C	INYECCIÓN DIRECTA ESI-MS, MASA EXACTA (POR ANÁLISIS)-ORGANISMOS PÚBLICOS CON CONVENIO CON UMU	01/01/2016	31/12/2016	E	S	19/10/2015	04/11/2015		8,5000	
BM047	INYECCIÓN DIRECTA ESI-MS, MASA EXACTA (POR ANÁLISIS)-ORGANISMOS PÚBLICOS	01/01/2016	31/12/2016	E	S	19/10/2015	04/11/2015		44,5000	
BM048	INYECCIÓN DIRECTA ESI-MS, MASA EXACTA (POR ANÁLISIS)-EMPRESAS PRIVADAS	01/01/2016	31/12/2016	E	S	19/10/2015	04/11/2015		80,5000	
BM049-C	IDENTIFICACIÓN DE PROTEÍNAS MEDIANTE ANÁLISIS DE LOS FRAGMENTOS DIGERIDOS POR HPLC/ESI-TRAP MS (POR ANÁLISIS)-ORGANISMOS PÚBLICOS CON CONVENIO CON UMU	01/01/2016	31/12/2016	E	S	19/10/2015	04/11/2015		30,0000	
BM050	IDENTIFICACIÓN DE PROTEÍNAS MEDIANTE ANÁLISIS DE LOS FRAGMENTOS DIGERIDOS POR HPLC/ESI-TRAP MS (POR ANÁLISIS)-ORGANISMOS PÚBLICOS	01/01/2016	31/12/2016	E	S	19/10/2015	04/11/2015		75,0000	
BM051	IDENTIFICACIÓN DE PROTEÍNAS MEDIANTE ANÁLISIS DE LOS FRAGMENTOS DIGERIDOS POR HPLC/ESI-TRAP MS (POR ANÁLISIS)-EMPRESAS PRIVADAS	01/01/2016	31/12/2016	E	S	19/10/2015	04/11/2015		120,0000	
BM052-C	ELECTROFORESIS PROTEÍNAS 1D:MINIGEL (7X8 CM)-ORGANISMOS PÚBLICOS CON CONVENIO CON UMU	01/01/2016	31/12/2016	E	S	19/10/2015	04/11/2015		10,3000	
BM053	ELECTROFORESIS PROTEÍNAS 1D:MINIGEL (7X8 CM)-ORGANISMOS PÚBLICOS	01/01/2016	31/12/2016	E	S	19/10/2015	04/11/2015		21,2200	
BM054	ELECTROFORESIS PROTEÍNAS 1D:MINIGEL (7X8 CM)-EMPRESAS PRIVADAS	01/01/2016	31/12/2016	E	S	19/10/2015	04/11/2015		30,9000	

UNIVERSIDAD DE  
MURCIA

## LISTADO DE PRECIOS PÚBLICOS

Ejercicio: 2016

Vicerrectorado: 08 INVESTIGACIÓN

Unidad Gasto: 006A SERVICIO DE APOYO A LA INVESTIGACIÓN

Producto: %

Fechas:

Prod.	Descripción / Observaciones	F.Inicio	F.Fin	Tipo	Sit.*	F.Ent	F.Soli.	F.Vali.	Imp.	%
BM055-C	ELECTROFORESIS PROTEÍNAS 1D:MAXIGEL (18X20 CM)-ORGANISMOS PÚBLICOS CON CONVENIO CON UMU	01/01/2016	31/12/2016	E	S	19/10/2015	04/11/2015		20,6000	
BM056	ELECTROFORESIS PROTEÍNAS 1D:MAXIGEL (18X20 CM)-ORGANISMOS PÚBLICOS	01/01/2016	31/12/2016	E	S	19/10/2015	04/11/2015		37,1300	
BM057	ELECTROFORESIS PROTEÍNAS 1D:MAXIGEL (18X20 CM)-EMPRESAS PRIVADAS	01/01/2016	31/12/2016	E	S	19/10/2015	04/11/2015		51,5000	
BM058-C	ELECTROFORESIS PROTEÍNAS 1D: TIRA COMERCIAL IEF 7 CM-ORGANISMOS PÚBLICOS CON CONVENIO CON UMU	01/01/2016	31/12/2016	E	S	19/10/2015	04/11/2015		8,2400	
BM059	ELECTROFORESIS PROTEÍNAS 1D: TIRA COMERCIAL IEF 7 CM-ORGANISMOS PÚBLICOS	01/01/2016	31/12/2016	E	S	19/10/2015	04/11/2015		17,5000	
BM060	ELECTROFORESIS PROTEÍNAS 1D: TIRA COMERCIAL IEF 7 CM-EMPRESAS PRIVADAS	01/01/2016	31/12/2016	E	S	19/10/2015	04/11/2015		25,7500	
BM061-C	ELECTROFORESIS PROTEÍNAS 1D: TIRA COMERCIAL IEF 11 CM-ORGANISMOS PÚBLICOS CON CONVENIO CON UMU	01/01/2016	31/12/2016	E	S	19/10/2015	04/11/2015		10,3000	
BM062	ELECTROFORESIS PROTEÍNAS 1D: TIRA COMERCIAL IEF 11 CM-ORGANISMOS PÚBLICOS	01/01/2016	31/12/2016	E	S	19/10/2015	04/11/2015		21,2200	
BM063	ELECTROFORESIS PROTEÍNAS 1D: TIRA COMERCIAL IEF 11 CM-EMPRESAS PRIVADAS	01/01/2016	31/12/2016	E	S	19/10/2015	04/11/2015		30,9000	
BM064-C	ELECTROFORESIS PROTEÍNAS 1D: TIRA COMERCIAL IEF 17 CM-ORGANISMOS PÚBLICOS CON CONVENIO CON UMU	01/01/2016	31/12/2016	E	S	19/10/2015	04/11/2015		24,7200	
BM065	ELECTROFORESIS PROTEÍNAS 1D: TIRA COMERCIAL IEF 17 CM-ORGANISMOS PÚBLICOS	01/01/2016	31/12/2016	E	S	19/10/2015	04/11/2015		52,5100	
BM066	ELECTROFORESIS PROTEÍNAS 1D: TIRA COMERCIAL IEF 17 CM-EMPRESAS PRIVADAS	01/01/2016	31/12/2016	E	S	19/10/2015	04/11/2015		77,2500	
BM067-C	ELECTROFORESIS PROTEÍNAS 2D:IEF 7 CM + MINIGEL (7X8 CM)-ORGANISMOS PÚBLICOS CON CONVENIO CON UMU	01/01/2016	31/12/2016	E	S	19/10/2015	04/11/2015		50,0000	
BM068	ELECTROFORESIS PROTEÍNAS 2D:IEF 7 CM + MINIGEL (7X8 CM)-ORGANISMOS PÚBLICOS	01/01/2016	31/12/2016	E	S	19/10/2015	04/11/2015		100,0000	
BM069	ELECTROFORESIS PROTEÍNAS 2D:IEF 7 CM + MINIGEL (7X8 CM)-EMPRESAS PRIVADAS	01/01/2016	31/12/2016	E	S	19/10/2015	04/11/2015		150,0000	
BM070-C	ELECTROFORESIS PROTEÍNAS 2D:IEF 11/17 CM + MAXIGEL (18X20 CM)-ORGANISMOS PÚBLICOS CON CONVENIO CON UMU	01/01/2016	31/12/2016	E	S	19/10/2015	04/11/2015		80,0000	
BM071	ELECTROFORESIS PROTEÍNAS 2D:IEF 11/17 CM + MAXIGEL (18X20 CM)-ORGANISMOS PÚBLICOS	01/01/2016	31/12/2016	E	S	19/10/2015	04/11/2015		165,0000	
BM072	ELECTROFORESIS PROTEÍNAS 2D:IEF 11/17 CM + MAXIGEL (18X20 CM)-EMPRESAS PRIVADAS	01/01/2016	31/12/2016	E	S	19/10/2015	04/11/2015		250,0000	
BM073-C	TINCIÓN COOMASSIE COMPATIBLE MS: MINIGEL (7X8 CM)-ORGANISMOS PÚBLICOS CON CONVENIO CON UMU	01/01/2016	31/12/2016	E	S	19/10/2015	04/11/2015		5,1500	
BM074	TINCIÓN COOMASSIE COMPATIBLE MS: MINIGEL (7X8 CM)-ORGANISMOS PÚBLICOS	01/01/2016	31/12/2016	E	S	19/10/2015	04/11/2015		13,2600	
BM075	TINCIÓN COOMASSIE COMPATIBLE MS: MINIGEL (7X8 CM)-EMPRESAS PRIVADAS	01/01/2016	31/12/2016	E	S	19/10/2015	04/11/2015		20,6000	

UNIVERSIDAD DE  
MURCIA

## LISTADO DE PRECIOS PÚBLICOS

Ejercicio: 2016

Vicerrectorado: 08 INVESTIGACIÓN

Unidad Gasto: 006A SERVICIO DE APOYO A LA INVESTIGACIÓN

Producto: %

Fechas:

Prod.	Descripción / Observaciones	F.Inicio	F.Fin	Tipo	Sit.*	F.Ent	F.Soli.	F.Vali.	Imp.	%
BM076-C	TINCIÓN COOMASSIE COMPATIBLE MS: MAXIGEL (18X20 CM)-ORGANISMOS PÚBLICOS CON CONVENIO CON UMU	01/01/2016	31/12/2016	E	S	19/10/2015	04/11/2015		10,3000	
BM077	TINCIÓN COOMASSIE COMPATIBLE MS: MAXIGEL (18X20 CM)-ORGANISMOS PÚBLICOS	01/01/2016	31/12/2016	E	S	19/10/2015	04/11/2015		26,5200	
BM078	TINCIÓN COOMASSIE COMPATIBLE MS: MAXIGEL (18X20 CM)-EMPRESAS PRIVADAS	01/01/2016	31/12/2016	E	S	19/10/2015	04/11/2015		41,2000	
BM079-C	TINCIÓN PLATA COMPATIBLE MS:MINIGEL (7X8 CM)-ORGANISMOS PÚBLICOS CON CONVENIO CON UMU	01/01/2016	31/12/2016	E	S	19/10/2015	04/11/2015		10,3000	
BM080	TINCIÓN PLATA COMPATIBLE MS:MINIGEL (7X8 CM)-ORGANISMOS PÚBLICOS	01/01/2016	31/12/2016	E	S	19/10/2015	04/11/2015		26,5200	
BM081	TINCIÓN PLATA COMPATIBLE MS:MINIGEL (7X8 CM)-EMPRESAS PRIVADAS	01/01/2016	31/12/2016	E	S	19/10/2015	04/11/2015		41,2000	
BM082-C	TINCIÓN PLATA COMPATIBLE MS: MAXIGEL (18X20 CM)-ORGANISMOS PÚBLICOS CON CONVENIO CON UMU	01/01/2016	31/12/2016	E	S	19/10/2015	04/11/2015		15,4500	
BM083	TINCIÓN PLATA COMPATIBLE MS: MAXIGEL (18X20 CM)-ORGANISMOS PÚBLICOS	01/01/2016	31/12/2016	E	S	19/10/2015	04/11/2015		34,4800	
BM084	TINCIÓN PLATA COMPATIBLE MS: MAXIGEL (18X20 CM)-EMPRESAS PRIVADAS	01/01/2016	31/12/2016	E	S	19/10/2015	04/11/2015		51,5000	
BM085-C	PLATAFORMAS DE MICROARRAYS DE ADN (POR LECTURA DE ARRAY)-ORGANISMOS PÚBLICOS CON CONVENIO CON UMU	01/01/2016	31/12/2016	E	S	19/10/2015	04/11/2015		2,0600	
BM086	PLATAFORMAS DE MICROARRAYS DE ADN (POR LECTURA DE ARRAY)-ORGANISMOS PÚBLICOS	01/01/2016	31/12/2016	E	S	19/10/2015	04/11/2015		5,3000	
BM087	PLATAFORMAS DE MICROARRAYS DE ADN (POR LECTURA DE ARRAY)-EMPRESAS PRIVADAS	01/01/2016	31/12/2016	E	S	19/10/2015	04/11/2015		8,2400	
BM088-C	ULTRACENTRIFUGACIÓN (MENOS DE 24 HORAS DE UTILIZACIÓN)-ORGANISMOS PÚBLICOS CON CONVENIO CON UMU	01/01/2016	31/12/2016	E	S	19/10/2015	04/11/2015		2,6000	
BM089	ULTRACENTRIFUGACIÓN (MENOS DE 24 HORAS DE UTILIZACIÓN)-ORGANISMOS PÚBLICOS	01/01/2016	31/12/2016	E	S	19/10/2015	04/11/2015		5,3000	
BM090	ULTRACENTRIFUGACIÓN (MENOS DE 24 HORAS DE UTILIZACIÓN)-EMPRESAS PRIVADAS	01/01/2016	31/12/2016	E	S	19/10/2015	04/11/2015		8,2400	
BM091-C	ULTRACENTRIFUGACIÓN (MÁS DE 24 HORAS DE UTILIZACIÓN)-ORGANISMOS PÚBLICOS CON CONVENIO CON UMU	01/01/2016	31/12/2016	E	S	19/10/2015	04/11/2015		10,3000	
BM092	ULTRACENTRIFUGACIÓN (MÁS DE 24 HORAS DE UTILIZACIÓN)-ORGANISMOS PÚBLICOS	01/01/2016	31/12/2016	E	S	19/10/2015	04/11/2015		26,5200	
BM093	ULTRACENTRIFUGACIÓN (MÁS DE 24 HORAS DE UTILIZACIÓN)-EMPRESAS PRIVADAS	01/01/2016	31/12/2016	E	S	19/10/2015	04/11/2015		41,2000	
BM094-C	HORA MANO DE OBRA DEL PERSONAL TÉCNICO (EN CASO DE ENCARGOS)-ORGANISMOS PÚBLICOS CON CONVENIO CON UMU	01/01/2016	31/12/2016	E	S	19/10/2015	04/11/2015		18,0000	
BM095	HORA MANO DE OBRA DEL PERSONAL TÉCNICO (EN CASO DE ENCARGOS)-ORGANISMOS PÚBLICOS	01/01/2016	31/12/2016	E	S	19/10/2015	04/11/2015		27,5000	
BM096	HORA MANO DE OBRA DEL PERSONAL TÉCNICO (EN CASO DE ENCARGOS)-EMPRESAS PRIVADAS	01/01/2016	31/12/2016	E	S	19/10/2015	04/11/2015		37,0800	

UNIVERSIDAD DE  
MURCIA

## LISTADO DE PRECIOS PÚBLICOS

Ejercicio: 2016

Vicerrectorado: 08 INVESTIGACIÓN

Unidad Gasto: 006A SERVICIO DE APOYO A LA INVESTIGACIÓN

Producto: %

Fechas:

Prod.	Descripción / Observaciones	F.Inicio	F.Fin	Tipo	Sit.*	F.Ent	F.Soli.	F.Vali.	Imp.	%
BM097-C	AUTENTIFICACIÓN DE LÍNEA CELULAR HUMANA MEDIANTE STR (POR ANÁLISIS)-ORGANISMOS PÚBLICOS CON CONVENIO	01/01/2016	31/12/2016	E	S	23/10/2015	23/10/2015		51,1000	
BM098	AUTENTIFICACIÓN DE LÍNEA CELULAR HUMANA MEDIANTE STR (POR ANÁLISIS)-ORGANISMOS PÚBLICOS	01/01/2016	31/12/2016	E	S	23/10/2015	23/10/2015		110,0000	
BM098-C	ANÁLISIS DE MICROARRAYS DE EXPRESIÓN CON PARTEK (1 A 5 MUESTRAS) (ORGANISMOS PÚBLICOS CON CONVENIO UMU)	01/01/2016	31/12/2016	E	S	19/10/2015	04/11/2015		41,2000	
BM099	AUTENTIFICACIÓN DE LÍNEA CELULAR HUMANA MEDIANTE STR (POR ANÁLISIS)-EMPRESAS PRIVADAS	01/01/2016	31/12/2016	E	S	23/10/2015	23/10/2015		130,0000	
BM099-C	ANÁLISIS DE MICROARRAYS DE EXPRESIÓN CON PARTEK (DE 6 A 10 MUESTRAS) (ORGANISMOS PÚBLICOS CON CONVENIO CON UMU)	01/01/2016	31/12/2016	E	S	19/10/2015	04/11/2015		36,2000	
BM100	ANÁLISIS DE MICROARRAYS DE EXPRESIÓN CON PARTEK (1 A 5 MUESTRAS) (ORGANISMOS PÚBLICOS)	01/01/2016	31/12/2016	E	S	19/10/2015	04/11/2015		82,4000	
BM100-C	ANÁLISIS DE MICROARRAYS DE EXPRESIÓN CON PARTEK (MÁS DE 11 MUESTRAS) (ORGANISMOS PÚBLICOS CON CONVENIO CON UMU)	01/01/2016	31/12/2016	E	S	19/10/2015	04/11/2015		31,2000	
BM101	ANÁLISIS DE MICROARRAYS DE EXPRESIÓN CON PARTEK (DE 6 A 10 MUESTRAS) (ORGANISMOS PÚBLICOS)	01/01/2016	31/12/2016	E	S	19/10/2015	04/11/2015		72,4000	
BM102	ANÁLISIS DE MICROARRAYS DE EXPRESIÓN CON PARTEK (MÁS DE 11 MUESTRAS) (ORGANISMO PÚBLICOS)	01/01/2016	31/12/2016	E	S	19/10/2015	04/11/2015		62,4000	
BM103	ANÁLISIS DE MICROARRAYS DE EXPRESIÓN CON PARTEK (1 A 5 MUESTRAS) (EMPRESAS PRIVADAS)	01/01/2016	31/12/2016	E	S	19/10/2015	04/11/2015		123,6000	
BM104	ANÁLISIS DE MICROARRAYS DE EXPRESIÓN CON PARTEK (DE 6 A 10 MUESTRAS) (EMPRESAS PRIVADAS)	01/01/2016	31/12/2016	E	S	19/10/2015	04/11/2015		113,6000	
BM105	ANÁLISIS DE MICROARRAYS DE EXPRESIÓN CON PARTEK (MÁS DE 11 MUESTRAS) (EMPRESAS PRIVADAS)	01/01/2016	31/12/2016	E	S	19/10/2015	04/11/2015		103,6000	
BM112-C	SECUENCIACIÓN DE ADN (POR SECUENCIA) A PARTIR DE 500 SECUENCIAS EN EL PLAZO DE UN AÑO-ORGANISMOS PÚBLICOS CON CONVENIO	01/01/2016	31/12/2016	E	S	19/10/2015	04/11/2015		5,5000	
BM113	SECUENCIACIÓN DE ADN (POR SECUENCIA) A PARTIR DE 500 SECUENCIAS EN EL PLAZO DE UN AÑO-ORGANISMOS PÚBLICOS	01/01/2016	31/12/2016	E	S	19/10/2015	04/11/2015		6,5000	
BM114	SECUENCIACIÓN DE ADN (POR SECUENCIA) A PARTIR DE 500 SECUENCIAS EN EL PLAZO DE UN AÑO-EMPRESAS PRIVADAS	01/01/2016	31/12/2016	E	S	19/10/2015	04/11/2015		7,5000	
BM120-C	HUELLA GENÉTICA (POR ANÁLISIS)-ORGANISMOS PÚBLICOS CON CONVENIO	01/01/2016	31/12/2016	E	S	23/10/2015	23/10/2015		73,2000	
BM121	HUELLA GENÉTICA (POR ANÁLISIS)-ORGANISMOS PÚBLICOS	01/01/2016	31/12/2016	E	S	23/10/2015	23/10/2015		130,0000	
BM122	HUELLA GENÉTICA (POR ANÁLISIS)-EMPRESAS PRIVADAS	01/01/2016	31/12/2016	E	S	23/10/2015	23/10/2015		150,0000	
BM141	EVAPORADOR TÉRMICO ALTO VACÍO-ORGANISMOS PÚBLICOS	01/01/2016	31/12/2016	E	S	23/10/2015	23/10/2015		10,5600	
BM201-C	ADHESIVOS PARA PLACAS DE 96 POCILLOS DE PCR A TIEMPO REAL (APPLIED BIOSYSTEMS, 4311971) (UNIDAD)	01/01/2016	31/12/2016	E	S	19/10/2015	04/11/2015		2,1000	
BM202-C	BIACORE X SENSOR CHIP C1 (BIACORE, GE LIFE SCIENCES, BR-1005-40) (UNIDAD)	01/01/2016	31/12/2016	E	S	20/10/2015	20/10/2015		223,4500	





## LISTADO DE PRECIOS PÚBLICOS

Ejercicio: 2016

Vicerrectorado: 08 INVESTIGACIÓN

Unidad Gasto: 006A SERVICIO DE APOYO A LA INVESTIGACIÓN

Producto: %

Fechas:

Prod.	Descripción / Observaciones	F.Inicio	F.Fin	Tipo	Sit.*	F.Ent	F.Soli.	F.Vali.	Imp.	%
BM203-C	BIACORE X SENSOR CHIP CM3 (BIACORE, GE LIFE SCIENCES, BR-1005-41) (UNIDAD)	01/01/2016	31/12/2016	E	S	19/10/2015	04/11/2015		231,9200	
BM204-C	BIACORE X SENSOR CHIP CM4 (BIACORE, GE LIFE SCIENCES, BR-1005-39) (UNIDAD)	01/01/2016	31/12/2016	E	S	20/10/2015	20/10/2015		198,4400	
BM205-C	BIACORE X SENSOR CHIP CM5 (BIACORE, GE LIFE SCIENCES, BR-1003-99) (UNIDAD)	01/01/2016	31/12/2016	E	S	19/10/2015	04/11/2015		193,6000	
BM206-C	BIACORE X SENSOR CHIP CM7 (BIACORE, GE LIFE SCIENCES, 28-9573-32) (UNIDAD)	01/01/2016	31/12/2016	E	S	20/10/2015	20/10/2015		341,2200	
BM207-C	BIACORE X SENSOR CHIP HPA (BIACORE, GE LIFE SCIENCES, BR-1004-06) (UNIDAD)	01/01/2016	31/12/2016	E	S	20/10/2015	20/10/2015		342,4300	
BM208-C	BIACORE X SENSOR CHIP L1 (BIACORE, GE LIFE SCIENCES, BR-1005-58) (UNIDAD)	01/01/2016	31/12/2016	E	S	20/10/2015	20/10/2015		340,0100	
BM209-C	BIACORE X SENSOR CHIP NTA (BIACORE, GE LIFE SCIENCES, BR-1004-07)	01/01/2016	31/12/2016	E	S	20/10/2015	20/10/2015		482,7900	
BM210-C	BIACORE X SENSOR CHIP SA (BIACORE, GE LIFE SCIENCES, BR-1003-98) (UNIDAD)	01/01/2016	31/12/2016	E	S	20/10/2015	20/10/2015		341,2200	
BM211-C	BOLSAS CON 250 TUBOS DE 0,2 ML PARA PCR (SARSTEDT, 72.737) (UNIDAD.)	01/01/2016	31/12/2016	E	S	19/10/2015	04/11/2015		13,7500	
BM212-C	BOTES CON UNOS 50 TUBOS EPPENDORF ESTÉRILES DE 1,5 ML (NIRCO, 175508N) (UNIDAD)	01/01/2016	31/12/2016	E	S	19/10/2015	04/11/2015		0,6000	
BM213-C	CAJAS DE 60 PUNTAS SIN FILTRO, AZULES, ESTÉRILES (NIRCO, 162222) (UNIDAD.)	01/01/2016	31/12/2016	E	S	19/10/2015	04/11/2015		0,6000	
BM214-C	CAJAS DE 96 PUNTAS FILTRO, 0,1-10 µL (VWR INTERNATIONAL EUROLAB, 732-0543) (UNIDAD.)	01/01/2016	31/12/2016	E	S	20/10/2015	20/10/2015		4,6000	
BM215-C	CAJAS DE 96 PUNTAS FILTRO, 1000 µL (VWR INTERNATIONAL EUROLAB, 732-0534) (UNIDAD.)	01/01/2016	31/12/2016	E	S	20/10/2015	20/10/2015		6,3000	
BM216-C	CAJAS DE 96 PUNTAS FILTRO, 1-100 µL (VWR INTERNATIONAL EUROLAB, 732-0523) (UNIDAD.)	01/01/2016	31/12/2016	E	S	20/10/2015	20/10/2015		4,6000	
BM217-C	CAJAS DE 96 PUNTAS FILTRO, 1-200 µL (VWR INTERNATIONAL EUROLAB, 732-0541) (UNIDAD.)	01/01/2016	31/12/2016	E	S	20/10/2015	20/10/2015		4,6000	
BM218-C	CAJAS DE 96 PUNTAS FILTRO, 1-40 µL (VWR INTERNATIONAL EUROLAB, 732-0528) (UNIDAD.)	01/01/2016	31/12/2016	E	S	20/10/2015	20/10/2015		4,6000	
BM219-C	CAJAS DE 96 PUNTAS SIN FILTRO, 0,5-10 µL, ESTÉRILES (NIRCO, 163031) (UNIDAD)	01/01/2016	31/12/2016	E	S	19/10/2015	04/11/2015		1,5000	
BM220-C	CAJAS DE 96 PUNTAS SIN FILTRO, AMARILLAS, ESTÉRILES (NIRCO, 162001N) (UNIDAD.)	01/01/2016	31/12/2016	E	S	19/10/2015	04/11/2015		0,8000	
BM221-C	CAJAS DE CARTÓN PARA 100 CRIOTUBOS (DELTALAB) (UNIDAD.)	01/01/2016	31/12/2016	E	S	19/10/2015	04/11/2015		5,8000	
BM222-C	CHIPS PARA DNA 1000 (AGILENT, 1015067-1504) (UNIDAD.)	01/01/2016	31/12/2016	E	S	19/10/2015	04/11/2015		31,5300	
BM223-C	CHIPS PARA DNA 7500 (AGILENT, 1015067-1506) (UNIDAD.)	01/01/2016	31/12/2016	E	S	19/10/2015	04/11/2015		31,5300	
BM224-C	CHIPS PARA DNA, HIGH SENSITIVITY (AGILENT, 5067-4626) (UNIDAD.)	01/01/2016	31/12/2016	E	S	19/10/2015	04/11/2015		49,8400	
BM225-C	CHIPS PARA PROTEÍNAS 230 PLUS (AGILENT) (UNIDAD.)	01/01/2016	31/12/2016	E	S	19/10/2015	04/11/2015		36,6700	
BM226-C	CHIPS PARA PROTEÍNAS 80 (AGILENT, 1015067-1515) (UNIDAD.)	01/01/2016	31/12/2016	E	S	19/10/2015	04/11/2015		36,6200	
BM227-C	CHIPS PARA RNA 6000 NANO (AGILENT, 5067-1511) (UNIDAD)	01/01/2016	31/12/2016	E	S	19/10/2015	04/11/2015		32,4700	
BM228-C	CHIPS PARA RNA 6000 PICO (AGILENT, 1015067-1513) (UNIDAD.)	01/01/2016	31/12/2016	E	S	19/10/2015	04/11/2015		34,6900	
BM229-C	COLUMNAS DESALADO PD SPINTRAP G-25 (GE HEALTHCARE, 28-9180-04) (UNIDAD)	01/01/2016	31/12/2016	E	S	20/10/2015	20/10/2015		5,6100	
BM230-C	FILTROS HPLC ACRODISC GHP 13 MM, 0,22 µM (PALL, PN4554T) (UNIDAD)	01/01/2016	31/12/2016	E	S	19/10/2015	04/11/2015		1,9200	



## LISTADO DE PRECIOS PÚBLICOS

Ejercicio: 2016

Vicerrectorado: 08 INVESTIGACIÓN

Unidad Gasto: 006A SERVICIO DE APOYO A LA INVESTIGACIÓN

Producto: %

Fechas:

Prod.	Descripción / Observaciones	F.Inicio	F.Fin	Tipo	Sit.*	F.Ent	F.Soli.	F.Vali.	Imp.	%
BM231-C	FILTROS HPLC MILLEX-GV 0.22 µM LOW-BINDING (MILLIPORE, SLGV013NL) (UNIDAD.)	01/01/2016	31/12/2016	E	S	20/10/2015	20/10/2015		2,8700	
BM232-C	PEPTIDE CLEANUP C18 SPIN TUBES (PIERCE, 89873) (UNIDAD.)	01/01/2016	31/12/2016	E	S	20/10/2015	20/10/2015		4,0400	
BM233-C	PLACA 96 POCILLOS PARA ANALIZADORES GENÉTICOS ABI (AXYGEN, 321-65-051) (UNIDAD.)	01/01/2016	31/12/2016	E	S	19/10/2015	04/11/2015		2,6000	
BM234-C	PLACAS 96 POCILLOS, FAST-PCR A TIEMPO REAL (APPLIED BIOSYSTEMS, 4346907) (UNIDAD.)	01/01/2016	31/12/2016	E	S	19/10/2015	04/11/2015		3,7400	
BM235-C	PLACAS 96 POCILLOS, PCR A TIEMPO REAL (APPLIED BIOSYSTEMS, N801-0560) (UNIDAD.)	01/01/2016	31/12/2016	E	S	19/10/2015	04/11/2015		5,1000	
BM236-C	POWER SYBR GREEN PCR MASTER MIX 2X (APPLIED BIOSYSTEMS, 4367659) (ML)	01/01/2016	31/12/2016	E	S	19/10/2015	04/11/2015		47,6400	
BM237-C	PUNTA ZIPTIP C18 (MILLIPORE, ZTC18S096) (UNIDAD.)	01/01/2016	31/12/2016	E	S	20/10/2015	20/10/2015		3,2600	
BM238-C	SEPTAS PARA PLACAS DE 96 POCILLOS (APPLIED BIOSYSTEMS, 4315933) (UNIDAD.)	01/01/2016	31/12/2016	E	S	19/10/2015	04/11/2015		21,5000	
BM239-C	TRYP SIN GOLD MASS SPEC GRADE (PROMEGA, V5280, 100 µG)	01/01/2016	31/12/2016	E	S	20/10/2015	20/10/2015		189,9700	
BM240	AMBION WT EXPRESSION KIT (AMBION, 4411973) (POR MUESTRA)	01/01/2016	31/12/2016	E	S	19/10/2015	04/11/2015		66,2800	
BM240-C	AMBION WT EXPRESSION KIT (AMBION, 4411973) (POR MUESTRA)	01/01/2016	31/12/2016	E	S	19/10/2015	04/11/2015		66,2800	
BM241-C	AFFYMETRIX ARABIDOPSIS GENE 1.1 ST ARRAY STRIP KIT (901793) (P. M.)	01/01/2016	31/12/2016	E	S	19/10/2015	04/11/2015		146,7500	
BM242-C	AFFYMETRIX BOVINE GENE 1.1 ST ARRAY STRIP KIT (901794) (P. M.)	01/01/2016	31/12/2016	E	S	19/10/2015	04/11/2015		146,7500	
BM243-C	AFFYMETRIX CANINE GENE 1.1 ST ARRAY STRIP KIT (901795) (P. M.)	01/01/2016	31/12/2016	E	S	19/10/2015	04/11/2015		146,7500	
BM244-C	AFFYMETRIX CHICKEN GENE 1.1 ST ARRAY STRIP KIT (901855) (P. M.)	01/01/2016	31/12/2016	E	S	19/10/2015	04/11/2015		146,7500	
BM245-C	AFFYMETRIX CHO GENE 2.1 ST ARRAY STRIP KIT (902132) (P. M.)	01/01/2016	31/12/2016	E	S	19/10/2015	04/11/2015		146,7500	
BM246-C	AFFYMETRIX CYNOMOLGUS-RHESUS GENE 1.1 ST ARRAY STRIP KIT (901832) (P. M.)	01/01/2016	31/12/2016	E	S	19/10/2015	04/11/2015		146,7500	
BM247-C	AFFYMETRIX EQUINE GENE 1.1 ST ARRAY STRIP KIT (901796) (P. M.)	01/01/2016	31/12/2016	E	S	19/10/2015	04/11/2015		146,7500	
BM248-C	AFFYMETRIX FELINE GENE 1.1 ST ARRAY STRIP KIT (901830) (P. M.)	01/01/2016	31/12/2016	E	S	19/10/2015	04/11/2015		146,7500	
BM249-C	AFFYMETRIX HUMAN GENE 1.1 ST ARRAY STRIP KIT (901626) (P. M.)	01/01/2016	31/12/2016	E	S	19/10/2015	04/11/2015		146,7500	
BM250-C	AFFYMETRIX HUMAN GENE 2.1 ST ARRAY STRIP KIT (902114) (P. M.)	01/01/2016	31/12/2016	E	S	19/10/2015	04/11/2015		146,7500	
BM251-C	AFFYMETRIX HG-U219 ARRAY STRIP KIT (901613) (P. M.)	01/01/2016	31/12/2016	E	S	19/10/2015	04/11/2015		170,0000	
BM252-C	AFFYMETRIX MARMOSET GENE 1.1 ST ARRAY STRIP KIT (901831) (P. M.)	01/01/2016	31/12/2016	E	S	19/10/2015	04/11/2015		146,7500	
BM253-C	AFFYMETRIX MEDICAGO GENE 1.1 ST ARRAY STRIP KIT (901797) (P. M.)	01/01/2016	31/12/2016	E	S	19/10/2015	04/11/2015		146,7500	
BM254-C	AFFYMETRIX MOUSE GENE 1.1 ST ARRAY STRIP KIT (901628) (P. M.)	01/01/2016	31/12/2016	E	S	19/10/2015	04/11/2015		146,7500	
BM255-C	AFFYMETRIX MG-430 PM ARRAY STRIP KIT (901570) (P. M.)	01/01/2016	31/12/2016	E	S	19/10/2015	04/11/2015		247,2500	
BM256-C	AFFYMETRIX OVINE GENE 1.1 ST ARRAY STRIP KIT (901829) (P. M.)	01/01/2016	31/12/2016	E	S	19/10/2015	04/11/2015		146,7500	
BM257-C	AFFYMETRIX PORCINE GENE 1.1 ST ARRAY STRIP KIT (901798) (P. M.)	01/01/2016	31/12/2016	E	S	19/10/2015	04/11/2015		146,7500	
BM258-C	AFFYMETRIX RAT GENE 1.1 ST ARRAY STRIP KIT (901627) (P. M.)	01/01/2016	31/12/2016	E	S	19/10/2015	04/11/2015		146,7500	
BM259-C	AFFYMETRIX RHESUS GENE 1.1 ST ARRAY STRIP KIT (901799) (P. M.)	01/01/2016	31/12/2016	E	S	19/10/2015	04/11/2015		146,7500	
BM260-C	AFFYMETRIX RICE (US) GENE 1.1 ST ARRAY STRIP KIT (901800) (P. M.)	01/01/2016	31/12/2016	E	S	19/10/2015	04/11/2015		146,7500	

SITUACIONES: "E" Elaborado. "S" Solicitado. "V" Validado.  
PRES700L. Cantidades expresadas en EUROS



## LISTADO DE PRECIOS PÚBLICOS

Ejercicio: 2016

Vicerrectorado: 08 INVESTIGACIÓN

Unidad Gasto: 006A SERVICIO DE APOYO A LA INVESTIGACIÓN

Producto: %

Fechas:

Prod.	Descripción / Observaciones	F.Inicio	F.Fin	Tipo	Sit.*	F.Ent	F.Soli.	F.Vali.	Imp.	%
BM261-C	AFFYMETRIX RICE (JP) GENE 1.1 ST ARRAY STRIP KIT (901856) (P. M.)	01/01/2016	31/12/2016	E	S	19/10/2015	04/11/2015		146,7500	
BM262-C	AFFYMETRIX RICE (CN) GENE 1.1 ST ARRAY STRIP KIT (901857) (P. M.)	01/01/2016	31/12/2016	E	S	19/10/2015	04/11/2015		146,7500	
BM263-C	AFFYMETRIX RG-230 PM ARRAY STRIP KIT (901571) (P. M.)	01/01/2016	31/12/2016	E	S	19/10/2015	04/11/2015		247,2500	
BM264-C	AFFYMETRIX SOYBEAN GENE 1.1 ST ARRAY STRIP KIT (901801) (P. M.)	01/01/2016	31/12/2016	E	S	19/10/2015	04/11/2015		146,7500	
BM265-C	AFFYMETRIX ZEBRA FINCH GENE 1.1 ST ARRAY STRIP KIT (901854) (P. M.)	01/01/2016	31/12/2016	E	S	19/10/2015	04/11/2015		146,7500	
BM266-C	AFFYMETRIX ZEBRAFISH GENE 1.1 ST ARRAY STRIP KIT (901802) (P. M.)	01/01/2016	31/12/2016	E	S	19/10/2015	04/11/2015		146,7500	
BM267-C	GENEATLAS HYBRIDIZATION, WASH AND STAIN KIT FOR WT ARRAY STRIPS (AFFYMETRIX, 901667) (P. M.)	01/01/2016	31/12/2016	E	S	19/10/2015	04/11/2015		11,1000	
BM268-C	GENEATLAS HYBRIDIZATION, WASH AND STAIN KIT FOR 3'IVT ARRAYS (AFFYMETRIX, 901531) (P. M.)	01/01/2016	31/12/2016	E	S	19/10/2015	04/11/2015		8,9700	
BM269-C	GENECHIP ARABIDOPSIS ATH1 GENOME ARRAY (AFFYMETRIX, 900385) (P. M.)	01/01/2016	31/12/2016	E	S	19/10/2015	04/11/2015		284,9500	
BM270-C	GENECHIP BOVINE GENOME ARRAY (AFFYMETRIX, 900561) (P. M.)	01/01/2016	31/12/2016	E	S	19/10/2015	04/11/2015		264,4500	
BM271-C	GENECHIP CANINE GENOME 2.0 ARRAY (AFFYMETRIX, 900725) (P. M.)	01/01/2016	31/12/2016	E	S	19/10/2015	04/11/2015		404,8800	
BM272-C	GENECHIP C. ELEGANS GENOME ARRAY (AFFYMETRIX, 900383) (P. M.)	01/01/2016	31/12/2016	E	S	19/10/2015	04/11/2015		300,3300	
BM273-C	GENECHIP CHICKEN GENOME ARRAY (AFFYMETRIX, 900590) (P. M.)	01/01/2016	31/12/2016	E	S	19/10/2015	04/11/2015		385,4000	
BM274-C	GENECHIP CHO GENE 2.0 ST ARRAY (AFFYMETRIX, 902130) (P. M.)	01/01/2016	31/12/2016	E	S	19/10/2015	04/11/2015		215,2500	
BM275-C	GENECHIP CITRUS GENOME ARRAY (AFFYMETRIX, 900731) (P. M.)	01/01/2016	31/12/2016	E	S	19/10/2015	04/11/2015		395,0000	
BM276-C	GENECHIP COTTON GENOME ARRAY (AFFYMETRIX, 901000) (P. M.)	01/01/2016	31/12/2016	E	S	19/10/2015	04/11/2015		271,0000	
BM277-C	GENECHIP DROSOPHILA GENOME 2.0 ARRAY (AFFYMETRIX, 900531) (P. M.)	01/01/2016	31/12/2016	E	S	19/10/2015	04/11/2015		258,0000	
BM278-C	GENECHIP E.COLI 2.0 GENOME ARRAY (AFFYMETRIX, 900550) (P. M.)	01/01/2016	31/12/2016	E	S	19/10/2015	04/11/2015		172,0000	
BM279-C	GENECHIP HUMAN EXON 1.0 ST ARRAY (AFFYMETRIX, 900649) (P. M.)	01/01/2016	31/12/2016	E	S	19/10/2015	04/11/2015		391,0000	
BM280-C	GENECHIP HUMAN GENE 1.0 ST ARRAY (AFFYMETRIX, 901085) (P. M.)	01/01/2016	31/12/2016	E	S	19/10/2015	04/11/2015		210,0000	
BM281-C	GENECHIP HUMAN GENE 2.0 ST ARRAY (AFFYMETRIX, 902112) (P. M.)	01/01/2016	31/12/2016	E	S	19/10/2015	04/11/2015		210,0000	
BM282-C	GENECHIP HUMAN GENOME U133 PLUS 2.0 (AFFYMETRIX, 900470) (P. M.)	01/01/2016	31/12/2016	E	S	19/10/2015	04/11/2015		417,0000	
BM283-C	GENECHIP HUMAN GENOME U133A 2.0 (AFFYMETRIX, 900471) (P. M.)	01/01/2016	31/12/2016	E	S	19/10/2015	04/11/2015		283,0000	
BM284-C	GENECHIP HYBRIDIZATION, WASH AND STAIN KIT (AFFYMETRIX, 900720) (P. M.)	01/01/2016	31/12/2016	E	S	19/10/2015	04/11/2015		16,0200	
BM285-C	GENECHIP MAIZE GENOME ARRAY (AFFYMETRIX, 900614) (P. M.)	01/01/2016	31/12/2016	E	S	19/10/2015	04/11/2015		277,7800	
BM286-C	GENECHIP MEDICAGO GENOME ARRAY (AFFYMETRIX, 900734) (P. M.)	01/01/2016	31/12/2016	E	S	19/10/2015	04/11/2015		416,0000	
BM287-C	GENECHIP MOUSE EXON 1.0 ST ARRAY (AFFYMETRIX, 900817) (P. M.)	01/01/2016	31/12/2016	E	S	19/10/2015	04/11/2015		391,0000	
BM288-C	GENECHIP MOUSE GENE 1.0 ST ARRAY (AFFYMETRIX, 901168) (P. M.)	01/01/2016	31/12/2016	E	S	19/10/2015	04/11/2015		210,0000	
BM289-C	GENECHIP MOUSE GENOME 430 2.0 ARRAY (AFFYMETRIX, 900495) (P. M.)	01/01/2016	31/12/2016	E	S	19/10/2015	04/11/2015		417,0000	
BM290-C	GENECHIP P. AERUGINOSA GENOME ARRAY (AFFYMETRIX, 900339) (P. M.)	01/01/2016	31/12/2016	E	S	19/10/2015	04/11/2015		293,0000	
BM291-C	GENECHIP PLASMODIUM/ANOPHELES GENOME (AFFYMETRIX, 900511) (P. M.)	01/01/2016	31/12/2016	E	S	19/10/2015	04/11/2015		293,0000	
BM292-C	GENECHIP POPLAR GENOME ARRAY (AFFYMETRIX, 900728) (P. M.)	01/01/2016	31/12/2016	E	S	19/10/2015	04/11/2015		416,0000	

UNIVERSIDAD DE  
MURCIA

## LISTADO DE PRECIOS PÚBLICOS

Ejercicio: 2016

Vicerrectorado: 08 INVESTIGACIÓN

Unidad Gasto: 006A SERVICIO DE APOYO A LA INVESTIGACIÓN

Producto: %

Fechas:

Prod.	Descripción / Observaciones	F.Inicio	F.Fin	Tipo	Sit.*	F.Ent	F.Soli.	F.Vali.	Imp.	%
BM293-C	GENECHIP PORCINE GENOME ARRAY (AFFYMETRIX, 900623) (P. M.)	01/01/2016	31/12/2016	E	S	19/10/2015	04/11/2015		258,0000	
BM294-C	GENECHIP PRIMEVIEWT HUMAN GENE EXPRESSION ARRAY AND 3' IVT EXPRESS KIT BUNDLE (AFFYMETRIX, 901839) (P. M.)	01/01/2016	31/12/2016	E	S	19/10/2015	04/11/2015		151,3200	
BM295-C	GENECHIP RAT EXON 1.0 ST ARRAY (AFFYMETRIX, 900820) (P. M.)	01/01/2016	31/12/2016	E	S	19/10/2015	04/11/2015		355,0000	
BM296-C	GENECHIP RAT GENE 1.0 ST ARRAY (AFFYMETRIX, 901172) (P. M.)	01/01/2016	31/12/2016	E	S	19/10/2015	04/11/2015		210,0000	
BM297-C	GENECHIP RAT GENOME 230 2.0 ARRAY (AFFYMETRIX, 900505) (P. M.)	01/01/2016	31/12/2016	E	S	19/10/2015	04/11/2015		392,0000	
BM298-C	GENECHIP RHESUS MACAQUE GENOME ARRAY (AFFYMETRIX, 900655) (P. M.)	01/01/2016	31/12/2016	E	S	19/10/2015	04/11/2015		416,0000	
BM299-C	GENECHIP RICE GENOME ARRAY (AFFYMETRIX, 900599) (P. M.)	01/01/2016	31/12/2016	E	S	19/10/2015	04/11/2015		416,0000	
BM300-C	GENECHIP SOY GENOME ARRAY (AFFYMETRIX, 900525) (P. M.)	01/01/2016	31/12/2016	E	S	19/10/2015	04/11/2015		416,0000	
BM301-C	GENECHIP SUGAR CANE GENOME ARRAY (AFFYMETRIX, 900626) (P. M.)	01/01/2016	31/12/2016	E	S	19/10/2015	04/11/2015		172,0000	
BM302-C	GENECHIP TOMATO GENOME ARRAY (AFFYMETRIX, 900737) (P. M.)	01/01/2016	31/12/2016	E	S	19/10/2015	04/11/2015		172,0000	
BM303-C	GENECHIP V. VINIFERA GENOME ARRAY (AFFYMETRIX, 900509) (P. M.)	01/01/2016	31/12/2016	E	S	19/10/2015	04/11/2015		271,0000	
BM304-C	GENECHIP WHEAT GENOME ARRAY (AFFYMETRIX, 900558) (P. M.)	01/01/2016	31/12/2016	E	S	19/10/2015	04/11/2015		416,0000	
BM305-C	GENECHIP XENOPUS LAEVIS 2.0 GENOME ARRAY (AFFYMETRIX, 901214) (P. M.)	01/01/2016	31/12/2016	E	S	19/10/2015	04/11/2015		395,0000	
BM306-C	GENECHIP XENOPUS TROPICALIS GENOME ARRAY (AFFYMETRIX, 901100) (P. M.)	01/01/2016	31/12/2016	E	S	19/10/2015	04/11/2015		416,0000	
BM307-C	GENECHIP XENOPUS GENOME ARRAY (AFFYMETRIX, 900491) (P. M.)	01/01/2016	31/12/2016	E	S	19/10/2015	04/11/2015		293,0000	
BM308-C	GENECHIP YEAST GENOME 2.0 ARRAY (AFFYMETRIX, 900553) (P. M.)	01/01/2016	31/12/2016	E	S	19/10/2015	04/11/2015		172,0000	
BM309-C	GENECHIP ZEBRAFISH GENOME ARRAY (AFFYMETRIX, 900487) (P. M.)	01/01/2016	31/12/2016	E	S	19/10/2015	04/11/2015		293,0000	
BM310-C	GENECHIP 3'IVT EXPRESS KIT (ARRAY CARTRIDGE) (AFFYMETRIX, 901228) (P. M.)	01/01/2016	31/12/2016	E	S	19/10/2015	04/11/2015		90,8200	
BM311-C	GENECHIP 3'IVT EXPRESS KIT (ARRAY STRIP) (AFFYMETRIX, 901228) (P. M.)	01/01/2016	31/12/2016	E	S	19/10/2015	04/11/2015		45,4100	
BM312-C	WT TERMINAL LABELLING AND CONTROLS KIT (AFFYMETRIX, 901524) (P. M.)	01/01/2016	31/12/2016	E	S	19/10/2015	04/11/2015		27,4400	
BM313-C	PROTEASEMAX SURFACTANT, DIGESTION ENHANCER (PROMEGA, V2074, 1 MG)	01/01/2016	31/12/2016	E	S	20/10/2015	20/10/2015		105,2700	
BM314-C	PALL NANOSEP CENTRIFUGAL DEVICE WITH OMEGA MEMBRANE, MWCO 100 KDA (SIGMA Z722146) (UNIDAD)	01/01/2016	31/12/2016	E	S	20/10/2015	20/10/2015		5,5500	
BM315-C	PALL NANOSEP CENTRIFUGAL DEVICE WITH OMEGA MEMBRANE, MWCO 30 KDA (SIGMA Z722103) (UNIDAD)	01/01/2016	31/12/2016	E	S	20/10/2015	20/10/2015		5,5500	
BM316-C	PALL NANOSEP CENTRIFUGAL DEVICE WITH OMEGA MEMBRANE, MWCO 10 KDA (SIGMA Z722065) (UNIDAD)	01/01/2016	31/12/2016	E	S	20/10/2015	20/10/2015		5,5500	
BM317-C	PALL NANOSEP CENTRIFUGAL DEVICE WITH OMEGA MEMBRANE, MWCO 3 KDA (SIGMA Z722030) (UNIDAD)	01/01/2016	31/12/2016	E	S	20/10/2015	20/10/2015		5,5500	
BM318-C	REACTIVOS PARA GENECHIP PRIMEVIEWT HUMAN GENE EXPRESSION ARRAY (P.M.)	01/01/2016	31/12/2016	E	S	19/10/2015	04/11/2015		16,0200	
BM319-C	REACTIVOS PARA GENECHIP 3'IVT ARRAY CARTRIDGE (P.M.)	01/01/2016	31/12/2016	E	S	19/10/2015	04/11/2015		100,0000	
BM320-C	REACTIVOS PARA GENECHIP WT ARRAY CARTRIDGE (P.M.)	01/01/2016	31/12/2016	E	S	19/10/2015	04/11/2015		100,0000	
BM321-C	REACTIVOS PARA GENEATLAS 3'IVT ARRAY STRIP (P.M.)	01/01/2016	31/12/2016	E	S	19/10/2015	04/11/2015		60,0000	
BM322-C	REACTIVOS PARA GENEATLAS WT ARRAY STRIP (P.M.)	01/01/2016	31/12/2016	E	S	19/10/2015	04/11/2015		95,0000	

UNIVERSIDAD DE  
MURCIA



## LISTADO DE PRECIOS PÚBLICOS

Ejercicio: 2016

Vicerrectorado: 08 INVESTIGACIÓN

Unidad Gasto: 006A SERVICIO DE APOYO A LA INVESTIGACIÓN

Producto: %

Fechas:

Prod.	Descripción / Observaciones	F.Inicio	F.Fin	Tipo	Sit.*	F.Ent	F.Soli.	F.Vali.	Imp.	%
BM323-C	REACTIVOS PARA GENECHIP MIRNA ARRAY CARTRIDGE (P.M.)	01/01/2016	31/12/2016	E	S	19/10/2015	04/11/2015		60,0000	
BM324-C	REACTIVOS PARA ENSAYO ELOSA (HASTA 6 MUESTRAS)	01/01/2016	31/12/2016	E	S	19/10/2015	04/11/2015		50,0000	
BM325-C	REACTIVOS PARA ENSAYO ELOSA (7-12 MUESTRAS)	01/01/2016	31/12/2016	E	S	19/10/2015	04/11/2015		60,0000	
BM326-C	REACTIVOS PARA ENSAYO ELOSA (13-18 MUESTRAS)	01/01/2016	31/12/2016	E	S	19/10/2015	04/11/2015		80,0000	
BM327-C	REACTIVOS PARA ENSAYO ELOSA (19-24 MUESTRAS)	01/01/2016	31/12/2016	E	S	19/10/2015	04/11/2015		90,0000	
BM328-C	GENECHIP MIRNA 2.0 ARRAY (AFFYMETRIX 901753) (P.M.)	01/01/2016	31/12/2016	E	S	19/10/2015	04/11/2015		240,0000	
BM329-C	GENECHIP MIRNA 3.0 ARRAY (AFFYMETRIX 902017) (P.M.)	01/01/2016	31/12/2016	E	S	19/10/2015	04/11/2015		240,0000	
BM330-C	TARIFA POR PORTES DE MICROARRAYS	01/01/2016	31/12/2016	E	S	19/10/2015	04/11/2015		125,0000	
BM331-C	GENECHIP MOUSE GENE 2.0 ST ARRAY (AFFYMETRIX, 902118) (P. M.)	01/01/2016	31/12/2016	E	S	19/10/2015	04/11/2015		210,0000	
BM332-C	AFFYMETRIX MOUSE GENE 2.1 ST ARRAY STRIP KIT (902120) (P. M.)	01/01/2016	31/12/2016	E	S	19/10/2015	04/11/2015		150,4200	
BM333-C	AFFYMETRIX MIRNA 3.1 ST ARRAY STRIP KIT (902151) (P. M.)	01/01/2016	31/12/2016	E	S	19/10/2015	04/11/2015		103,7500	
BM335-C	POWER SYBR GREEN I PCR MASTER MIX 2X (APPLIED BIOSYSTEMS, 4368706) (ML)	01/01/2016	31/12/2016	E	S	22/10/2015	22/10/2015		39,7400	
BM336-C	POWER SYBR GREEN I PCR MASTER MIX 2X (APPLIED BIOSYSTEMS, 4368702) (ML)	01/01/2016	31/12/2016	E	S	19/10/2015	04/11/2015		43,7100	
BM341-C	ANALISIS DE MICROARRAYS DE EXPRESION CON PARTEK (POR UNIDAD DE ANALISIS) (ORGANISMOS PÚBLICOS CON CONVENIO)	01/01/2016	31/12/2016	E	S	19/10/2015	04/11/2015		40,0000	
BM342	ANALISIS DE MICROARRAYS DE EXPRESION CON PARTEK (POR UNIDAD DE ANALISIS). ORGANISMOS PÚBLICOS	01/01/2016	31/12/2016	E	S	19/10/2015	04/11/2015		60,0000	
BM343	ANALISIS DE MICROARRAYS DE EXPRESION CON PARTEK (POR UNIDAD DE ANALISIS). EMPRESAS PRIVADAS	01/01/2016	31/12/2016	E	S	19/10/2015	04/11/2015		80,0000	
BM344-C	ANALISIS DE PATHWAYS. ORGANISMOS PUBLICOS CON CONVENIO CON UMU	01/01/2016	31/12/2016	E	S	19/10/2015	04/11/2015		30,0000	
BM345	ANALISIS DE PATHWAYS. ORGANISMOS PÚBLICOS	01/01/2016	31/12/2016	E	S	19/10/2015	04/11/2015		45,0000	
BM346	ANALISIS DE PATHWAYS. EMPRESAS PRIVADAS	01/01/2016	31/12/2016	E	S	19/10/2015	04/11/2015		60,0000	
BM347-C	ANALISIS DE DETECCION DE MYCOPLASMA (POR MUESTRA). INCLUYE EXTRACCION DE ADN. (ORGANISMOS PUBLICOS CON CONVENIO CON UMU)	01/01/2016	31/12/2016	E	S	19/10/2015	04/11/2015		75,0000	
BM348	ANALISIS DE DETECCION DE MYCOPLASMA (POR MUESTRA). INCLUYE EXTRACCIÓN DE ADN. (ORGANISMOS PUBLICOS)	01/01/2016	31/12/2016	E	S	19/10/2015	04/11/2015		100,0000	
BM349	ANALISIS DE DETECCION DE MYCOPLASMA (POR MUESTRA). INCLUYE EXTRACCIÓN DE ADN. (EMPRESAS PRIVADAS)	01/01/2016	31/12/2016	E	S	19/10/2015	04/11/2015		150,0000	
BM350-C	ELECTRO-TRANSFERENCIA (BIORAD TRANS-BLOT SEMI-DRY). ORGANISMOS PUBLICOS CON CONVENIO CON UMU.	01/01/2016	31/12/2016	E	S	19/10/2015	04/11/2015		1,0000	
BM351	ELECTRO-TRANSFERENCIA (BIORAD TRANS-BLOT SEMI-DRY). ORGANISMOS PÚBLICOS.	01/01/2016	31/12/2016	E	S	19/10/2015	04/11/2015		5,0000	
BM352	ELECTRO-TRANSFERENCIA (BIORAD TRANS-BLOT SEMI-DRY). (EMPRESAS PRIVADAS)	01/01/2016	31/12/2016	E	S	19/10/2015	04/11/2015		10,0000	
BM353-C	SECUENCIACION DE ADN (POR SECUENCIA) A PARTIR DE 200 SECUENCIAS EN EL PLAZO DE UN AÑO. ORGANISMOS PUBLICOS CON CONVENIO	01/01/2016	31/12/2016	E	S	19/10/2015	04/11/2015		4,5000	

UNIVERSIDAD DE  
MURCIA

## LISTADO DE PRECIOS PÚBLICOS

Ejercicio: 2016

Vicerrectorado: 08 INVESTIGACIÓN

Unidad Gasto: 006A SERVICIO DE APOYO A LA INVESTIGACIÓN

Producto: %

Fechas:

Prod.	Descripción / Observaciones	F.Inicio	F.Fin	Tipo	Sit.*	F.Ent	F.Soli.	F.Vali.	Imp.	%
BM354	SECUENCIACION DE ADN (POR SECUENCIA), A PARTIR DE 200 SECUENCIAS EN EL PLAZO DE UN AÑO. ORGANISMOS PUBLICOS	01/01/2016	31/12/2016	E	S	19/10/2015	04/11/2015		5,5000	
BM355	SECUENCIACION DE ADN (POR SECUENCIA), A PARTIR DE 200 EN EL PLAZO DE UN AÑO. EMPRESAS PRIVADAS	01/01/2016	31/12/2016	E	S	19/10/2015	04/11/2015		6,5000	
BM356-C	AFFYMETRIX RAT GENE 2.1 ST ARRAY STRIP (902126) (P. M.)	01/01/2016	31/12/2016	E	S	19/10/2015	04/11/2015		146,7500	
BM357-C	AFFYMETRIX C. ELEGANS GENE 1.1 ST ARRAY STRIP (902157) (P. M.)	01/01/2016	31/12/2016	E	S	19/10/2015	04/11/2015		146,7500	
BM358-C	AFFYMETRIX DROSOPHILA GENE 1.1 ST ARRAY STRIP (902152) (P. M.)	01/01/2016	31/12/2016	E	S	19/10/2015	04/11/2015		146,7500	
BM359-C	AFFYMETRIX GUINEA PIG GENE 1.1 ST ARRAY STRIP (902240) (P. M.)	01/01/2016	31/12/2016	E	S	19/10/2015	04/11/2015		146,7500	
BM360-C	AFFYMETRIX RABBIT GENE 1.1 ST ARRAY STRIP (902235) (P. M.)	01/01/2016	31/12/2016	E	S	19/10/2015	04/11/2015		146,7500	
BM361-C	AFFYMETRIX TOMATO GENE 1.1 ST ARRAY STRIP (902296) (P. M.)	01/01/2016	31/12/2016	E	S	19/10/2015	04/11/2015		146,7500	
BM362-C	AFFYMETRIX TOMATO GENE 1.0 ST ARRAY STRIP (902299) (P. M.)	01/01/2016	31/12/2016	E	S	19/10/2015	04/11/2015		210,0000	
BM363-C	AFFYMETRIX MIRNA 4.1 ARRAY STRIP (902404) (P. M.)	01/01/2016	31/12/2016	E	S	19/10/2015	04/11/2015		103,7500	
BM364-C	GENECHIP <sub>2</sub> HUMAN TRANSCRIPTOME ARRAY 2.0(AFFYMETRIX, 902233) (P. M.)	01/01/2016	31/12/2016	E	S	19/10/2015	04/11/2015		313,0000	
BM365-C	HTA 2.0 AND GENECHIP WT EXPRESS REAGENTS (AFFYMETRIX,10 SAMPLES) (902309)	01/01/2016	31/12/2016	E	S	19/10/2015	04/11/2015		331,1000	
BM366-C	HTA 2.0 AND SENSATIONPLUS FFPE WT REAGENTS (AFFYMETRIX,12 SAMPLES) (902311)	01/01/2016	31/12/2016	E	S	19/10/2015	04/11/2015		384,5000	
BM367-C	GENECHIP <sub>2</sub> RAT GENE 2.0 ST ARRAY (AFFYMETRIX, 902124) (P. M.)	01/01/2016	31/12/2016	E	S	19/10/2015	04/11/2015		210,0000	
BM368-C	AFFYMETRIX ARABIDOPSIS GENE 1.0 ST ARRAY (901916) (P. M.)	01/01/2016	31/12/2016	E	S	19/10/2015	04/11/2015		210,0000	
BM369-C	AFFYMETRIX BOVINE GENE 1.0 ST ARRAY (901921) (P. M.)	01/01/2016	31/12/2016	E	S	19/10/2015	04/11/2015		210,0000	
BM370-C	AFFYMETRIX CANINE GENE 1.0 ST ARRAY (901926) (P. M.)	01/01/2016	31/12/2016	E	S	19/10/2015	04/11/2015		210,0000	
BM371-C	AFFYMETRIX C.ELEGANS GENE 1.0 ST ARRAY (902160) (P. M.)	01/01/2016	31/12/2016	E	S	19/10/2015	04/11/2015		210,0000	
BM372-C	AFFYMETRIX CYNOMOLGUS+RHESUS GENE 1.1 ST ARRAY (901942) (P. M.)	01/01/2016	31/12/2016	E	S	19/10/2015	04/11/2015		146,7500	
BM373-C	AFFYMETRIX DROSOPHILA GENE 1.0 ST ARRAY (902155) (P. M.)	01/01/2016	31/12/2016	E	S	19/10/2015	04/11/2015		210,0000	
BM374-C	AFFYMETRIX EQUINE GENE 1.0 ST ARRAY (901947) (P. M.)	01/01/2016	31/12/2016	E	S	19/10/2015	04/11/2015		210,0000	
BM375-C	AFFYMETRIX FELINE GENE 1.0 ST ARRAY (901952) (P. M.)	01/01/2016	31/12/2016	E	S	19/10/2015	04/11/2015		210,0000	
BM376-C	AFFYMETRIX GUINEA PIG GENE 1.0 ST ARRAY (902243) (P. M.)	01/01/2016	31/12/2016	E	S	19/10/2015	04/11/2015		210,0000	
BM377-C	AFFYMETRIX MARMOSSET GENE 1.0 ST ARRAY (901962) (P. M.)	01/01/2016	31/12/2016	E	S	19/10/2015	04/11/2015		210,0000	
BM378-C	AFFYMETRIX MEDICAGO GENE 1.0 ST ARRAY (901967) (P. M.)	01/01/2016	31/12/2016	E	S	19/10/2015	04/11/2015		210,0000	
BM379-C	GENECHIP <sub>2</sub> MIRNA 4.0 ARRAY (AFFYMETRIX,902411) (P. M.)	01/01/2016	31/12/2016	E	S	19/10/2015	04/11/2015		240,0000	
BM380-C	AFFYMETRIX OVINE GENE 1.0 ST ARRAY (901972) (P. M.)	01/01/2016	31/12/2016	E	S	19/10/2015	04/11/2015		210,0000	
BM381-C	AFFYMETRIX PORCINE GENE 1.0 ST ARRAY (901977) (P. M.)	01/01/2016	31/12/2016	E	S	19/10/2015	04/11/2015		210,0000	
BM382-C	AFFYMETRIX RABBIT GENE 1.0 ST ARRAY (902238) (P. M.)	01/01/2016	31/12/2016	E	S	19/10/2015	04/11/2015		210,0000	
BM383-C	AFFYMETRIX RICE (US) GENE 1.0 ST ARRAY (901992) (P. M.)	01/01/2016	31/12/2016	E	S	19/10/2015	04/11/2015		210,0000	
BM384-C	AFFYMETRIX RICE (JP) GENE 1.0 ST ARRAY (901997) (P. M.)	01/01/2016	31/12/2016	E	S	19/10/2015	04/11/2015		210,0000	

UNIVERSIDAD DE  
MURCIA



## LISTADO DE PRECIOS PÚBLICOS

Ejercicio: 2016

Vicerrectorado: 08 INVESTIGACIÓN

Unidad Gasto: 006A SERVICIO DE APOYO A LA INVESTIGACIÓN

Producto: %

Fechas:

Prod.	Descripción / Observaciones	F.Inicio	F.Fin	Tipo	Sit.*	F.Ent	F.Soli.	F.Vali.	Imp.	%
BM385-C	AFFYMETRIX RICE (CN) GENE 1.0 ST ARRAY (901982) (P. M.)	01/01/2016	31/12/2016	E	S	19/10/2015	04/11/2015		210,0000	
BM386-C	AFFYMETRIX SOYBEAN GENE 1.0 ST ARRAY (902002) (P. M.)	01/01/2016	31/12/2016	E	S	19/10/2015	04/11/2015		210,0000	
BM387-C	AFFYMETRIX ZEBRA FINCH GENE 1.0 ST ARRAY (901957) (P. M.)	01/01/2016	31/12/2016	E	S	19/10/2015	04/11/2015		210,0000	
BM388-C	AFFYMETRIX ZEBRAFISH GENE 1.0 ST ARRAY (902007) (P. M.)	01/01/2016	31/12/2016	E	S	19/10/2015	04/11/2015		210,0000	
BM389-C	GENECHIP <sub>2</sub> B. SUBTILIS GENOME ARRAY (AFFYMETRIX, 900513)(P. M.)	01/01/2016	31/12/2016	E	S	19/10/2015	04/11/2015		293,0000	
BM390-C	GENECHIP <sub>2</sub> S.AUREUS GENOME ARRAY (AFFYMETRIX,900514) (P. M.)	01/01/2016	31/12/2016	E	S	19/10/2015	04/11/2015		271,0000	
BM391-C	GENECHIP <sub>2</sub> BARLEY GENOME ARRAY (AFFYMETRIX, 900515) (P. M.)	01/01/2016	31/12/2016	E	S	19/10/2015	04/11/2015		293,0000	
BM392-C	GENECHIP PRIMEVIEW HUMAN GENE EXPRESSION ARRAY (AFFYMETRIX, 901837) (P. M.)	01/01/2016	31/12/2016	E	S	19/10/2015	04/11/2015		110,0000	
BM393-C	AFFYMETRIX MOUSE GENE 2.1 ST ARRAY STRIP KIT (902120) (P. M.)	01/01/2016	31/12/2016	E	S	19/10/2015	04/11/2015		146,7500	
BM394-C	GENECHIP CHO GENE 2.0 ST ARRAY (AFFYMETRIX, 902130) (P. M.)	01/01/2016	31/12/2016	E	S	19/10/2015	04/11/2015		210,0000	
BM395-C	POWER SYBR GREEN III PCR MASTER 2X (APPLIED BIOSYSTEMS, 4368706) (ML)	01/01/2016	31/12/2016	E	S	19/10/2015	04/11/2015		36,2900	
BM396-C	BOLSA DE 50 TUBOS EPPENDORF PCR CLEAN DE 2,0 ML (UNIDAD)	01/01/2016	31/12/2016	E	S	19/10/2015	04/11/2015		5,0000	
BM397-C	TARJETA DIRECT DETECT (MECK-MILLIPORE DDAC00010) (UNIDAD)	01/01/2016	31/12/2016	E	S	20/10/2015	20/10/2015		2,3500	
BM398-C	TUBO EPPENDORF DE 5 ML.; PCR CLEAN (EPPENDORF 0030119460) (UNIDAD)	01/01/2016	31/12/2016	E	S	19/10/2015	04/11/2015		0,4000	
BM399-C	GENESCAN 500 LIZ SIZE STANDARD (LIFE TECHNOLOGIES, 4322682) (ALICUOTA DE 5 UL)	01/01/2016	31/12/2016	E	S	19/10/2015	04/11/2015		10,0000	
BM401-C	CAJAS DE 96 PUNTAS FILTRO, 0,1-10 µL (LABCLINICS FTR1096) (UNIDAD)	01/01/2016	31/12/2016	E	S	30/10/2015	30/10/2015		5,1000	
BM402-C	BIACORE X SENSOR CHIP PROTEIN A (GE LIFE SCIENCES, 29127557) (UNIDAD)	01/01/2016	31/12/2016	E	S	20/10/2015	04/11/2015		375,1000	
BM403	GENECHIP MOUSE TRANSCRIPTOME ARRAY 1.0 (AFFYMETRIX 902511) (P.M.)	01/01/2016	31/12/2016	E	S	20/10/2015	20/10/2015		313,0000	
BM403-C	GENECHIP MOUSE TRANSCRIPTOME ARRAY 1.0 (AFFYMETRIX 902511) (P.M.)	01/01/2016	31/12/2016	E	S	20/10/2015	20/10/2015		313,0000	
BM404	REACTIVOS PARA UNA SECUENCIACIÓN DE ADN(A PARTIR DE 500 SECUENCIAS EN EL PLAZO DE UN AÑO)	01/01/2016	31/12/2016	E	S	20/10/2015	20/10/2015		3,5000	
BM404-C	REACTIVOS PARA UNA SECUENCIACIÓN DE ADN(A PARTIR DE 500 SECUENCIAS EN EL PLAZO DE UN AÑO)	01/01/2016	31/12/2016	E	S	20/10/2015	20/10/2015		3,5000	
CT001-C	ALMACENAMIENTO DE MUESTRAS EN NITRÓGENO LÍQUIDO (MES)-ORGANISMOS PÚBLICOS CON CONVENIO CON UMU	01/01/2016	31/12/2016	E	S	19/10/2015	04/11/2015		13,5000	
CT002	ALMACENAMIENTO DE MUESTRAS EN NITRÓGENO LÍQUIDO (MES)-ORGANISMOS PÚBLICOS	01/01/2016	31/12/2016	E	S	19/10/2015	04/11/2015		27,0000	
CT003	ALMACENAMIENTO DE MUESTRAS EN NITRÓGENO LÍQUIDO (MES)-EMPRESAS PÚBLICAS	01/01/2016	31/12/2016	E	S	19/10/2015	04/11/2015		40,5000	
CT004-C	CITOMETRÍA (HORA)-ORGANISMOS PÚBLICOS CON CONVENIO CON UMU	01/01/2016	31/12/2016	E	S	19/10/2015	04/11/2015		2,5000	
CT005	CITOMETRÍA (HORA)-ORGANISMOS PÚBLICOS	01/01/2016	31/12/2016	E	S	19/10/2015	04/11/2015		5,0000	
CT006	CITOMETRÍA (HORA) -EMPRESAS PRIVADAS	01/01/2016	31/12/2016	E	S	19/10/2015	04/11/2015		7,5000	
CT007-C	SORTING-ORGANISMOS PÚBLICOS CON CONVENIO CON UMU	01/01/2016	31/12/2016	E	S	19/10/2015	04/11/2015		70,0000	

UNIVERSIDAD DE  
MURCIA



## LISTADO DE PRECIOS PÚBLICOS

Ejercicio: 2016

Vicerrectorado: 08 INVESTIGACIÓN

Unidad Gasto: 006A SERVICIO DE APOYO A LA INVESTIGACIÓN

Producto: %

Fechas:

Prod.	Descripción / Observaciones	F.Inicio	F.Fin	Tipo	Sit.*	F.Ent	F.Soli.	F.Vali.	Imp.	%
CT008	SORTING-ORGANISMOS PÚBLICOS	01/01/2016	31/12/2016	E	S	19/10/2015	04/11/2015		140,0000	
CT009	SORTING-EMPRESAS PRIVADAS	01/01/2016	31/12/2016	E	S	19/10/2015	04/11/2015		210,0000	
CT010-C	USO INSTALACIONES:CULTIVO DE CÉLULAS ANIMALES 1 PERSONA (MES)-ORGANISMOS PÚBLICOS CON CONVENIO CON UMU	01/01/2016	31/12/2016	E	S	19/10/2015	04/11/2015		30,0000	
CT011	USO INSTALACIONES:CULTIVO DE CÉLULAS ANIMALES 1 PERSONA (MES)-ORGANISMOS PÚBLICOS	01/01/2016	31/12/2016	E	S	19/10/2015	04/11/2015		60,0000	
CT012	USO INSTALACIONES:CULTIVO DE CÉLULAS ANIMALES 1 PERSONA (MES)-EMPRESAS PRIVADAS	01/01/2016	31/12/2016	E	S	19/10/2015	04/11/2015		90,0000	
CT013-C	USO INSTALACIONES: CULTIVO DE CELULAS ANIMALES 2 A 4 PERSONAS (MES)-ORGANISMOS PÚBLICOS CON CONVENIO CON UMU	01/01/2016	31/12/2016	E	S	19/10/2015	04/11/2015		40,0000	
CT014	USO INSTALACIONES: CULTIVO DE CELULAS ANIMALES 2 A 4 PERSONAS (MES)-ORGANISMOS PÚBLICOS	01/01/2016	31/12/2016	E	S	19/10/2015	04/11/2015		80,0000	
CT015	USO INSTALACIONES: CULTIVO DE CELULAS ANIMALES 2 A 4 PERSONAS (MES)-EMPRESAS PRIVADAS	01/01/2016	31/12/2016	E	S	19/10/2015	04/11/2015		120,0000	
CT016-C	USO INSTALACIONES: CULTIVO DE CÉLULAS ANIMALES A PARTIR DE 5 PERSONAS (MES)-ORGANISMOS PÚBLICOS CON CONVENIO CON UMU	01/01/2016	31/12/2016	E	S	19/10/2015	04/11/2015		45,0000	
CT017	USO INSTALACIONES: CULTIVO DE CÉLULAS ANIMALES A PARTIR DE 5 PERSONAS (MES)-ORGANISMOS PÚBLICOS	01/01/2016	31/12/2016	E	S	19/10/2015	04/11/2015		90,0000	
CT018	USO INSTALACIONES: CULTIVO DE CÉLULAS ANIMALES A PARTIR DE 5 PERSONAS (MES)-EMPRESAS PRIVADAS	01/01/2016	31/12/2016	E	S	19/10/2015	04/11/2015		135,0000	
CT019-C	"USO INSTALACIONES: CULTIVO ¿IN VITRO" DE PLANTAS (MES)-ORGANISMOS PÚBLICOS CON CONVENIO CON UMU "	01/01/2016	31/12/2016	E	S	19/10/2015	04/11/2015		20,0000	
CT020	"USO INSTALACIONES: CULTIVO ¿IN VITRO" DE PLANTAS (MES)-ORGANISMOS PÚBLICOS"	01/01/2016	31/12/2016	E	S	19/10/2015	04/11/2015		40,0000	
CT021	"USO INSTALACIONES: CULTIVO ¿IN VITRO" DE PLANTAS (MES)-EMPRESAS PRIVADAS"	01/01/2016	31/12/2016	E	S	19/10/2015	04/11/2015		60,0000	
CT022-C	USO INSTALACIONES: EQUIPAMIENTO GENERAL (MES)- UNIVERSIDAD DE MURCIA	01/01/2016	31/12/2016	E	S	19/10/2015	04/11/2015		15,0000	
CT023	USO INSTALACIONES: EQUIPAMIENTO GENERAL (MES)-ORGANISMOS PÚBLICOS	01/01/2016	31/12/2016	E	S	19/10/2015	04/11/2015		30,0000	
CT024	USO INSTALACIONES: EQUIPAMIENTO GENERAL (MES)-EMPRESAS PRIVADAS	01/01/2016	31/12/2016	E	S	19/10/2015	04/11/2015		45,0000	
CT025-C	NITRÓGENO LÍQUIDO-ORGANISMOS PÚBLICOS CON CONVENIO CON UMU	01/01/2016	31/12/2016	E	S	19/10/2015	04/11/2015		2,5000	
CT026	NITRÓGENO LÍQUIDO (KG.)-ORGANISMOS PÚBLICOS	01/01/2016	31/12/2016	E	S	19/10/2015	04/11/2015		2,5000	
CT027	NITRÓGENO LÍQUIDO (KG.)-EMPRESAS PRIVADAS	01/01/2016	31/12/2016	E	S	19/10/2015	04/11/2015		2,5000	
CT028-C	MANO DE OBRA DEL PERSONAL TÉCNICO (EN CASO DE ENCARGOS) (HORA)-ORGANISMOS PÚBLICOS CON CONVENIO CON UMU	01/01/2016	31/12/2016	E	S	19/10/2015	04/11/2015		18,0000	
CT029	HORA MANO DE OBRA DEL PERSONAL TÉCNICO (EN CASO DE ENCARGOS) (HORA)-ORGANISMOS PÚBLICOS	01/01/2016	31/12/2016	E	S	19/10/2015	04/11/2015		27,5000	
CT030	HORA MANO DE OBRA DEL PERSONAL TÉCNICO (EN CASO DE ENCARGOS)	01/01/2016	31/12/2016	E	S	19/10/2015	04/11/2015		37,0800	



UNIVERSIDAD DE  
MURCIA

## LISTADO DE PRECIOS PÚBLICOS

Ejercicio: 2016

Vicerrectorado: 08 INVESTIGACIÓN

Unidad Gasto: 006A SERVICIO DE APOYO A LA INVESTIGACIÓN

Producto: %

Fechas:

Prod.	Descripción / Observaciones	F.Inicio	F.Fin	Tipo	Sit.*	F.Ent	F.Soli.	F.Vali.	Imp.	%
CT062	(HORA)-EMPRESAS PRIVADAS									
CT062	HOJAS BISTURI (UNIDAD)	01/01/2016	31/12/2016	E	S	19/10/2015	04/11/2015		0,6000	
CT063	HT SUPLEMENTO 50X (ML)	01/01/2016	31/12/2016	E	S	19/10/2015	04/11/2015		0,2000	
CT101-C	ACETICO(ML)	01/01/2016	31/12/2016	E	S	19/10/2015	04/11/2015		0,1000	
CT102-C	ACETONA (ML)	01/01/2016	31/12/2016	E	S	19/10/2015	04/11/2015		8,3600	
CT103-C	AGAR PURIFICADO (GR)	01/01/2016	31/12/2016	E	S	19/10/2015	04/11/2015		0,3100	
CT104-C	AGAROSA (GR)	01/01/2016	31/12/2016	E	S	19/10/2015	04/11/2015		1,0000	
CT105-C	AGUJAS (UNIDAD)	01/01/2016	31/12/2016	E	S	19/10/2015	04/11/2015		0,1000	
CT106-C	ALBUMINA (BSA) (GR)	01/01/2016	31/12/2016	E	S	19/10/2015	04/11/2015		5,4000	
CT107-C	ALCOHOL (L)	01/01/2016	31/12/2016	E	S	19/10/2015	04/11/2015		5,3100	
CT108-C	AMINOACIDOS NE (ML)	01/01/2016	31/12/2016	E	S	03/11/2015	03/11/2015		0,2000	
CT109-C	ANFOTERICINA (ML)	01/01/2016	31/12/2016	E	S	19/10/2015	04/11/2015		0,8000	
CT110-C	AZUL TRIPAN (ML)	01/01/2016	31/12/2016	E	S	19/10/2015	04/11/2015		0,4000	
CT111-C	CAJA CONGELACIÓN (UNIDAD)	01/01/2016	31/12/2016	E	S	19/10/2015	04/11/2015		4,9500	
CT112-C	CAJA GUANTES (UNIDAD)	01/01/2016	31/12/2016	E	S	19/10/2015	04/11/2015		7,2000	
CT113-C	CARNOY FIJADOR (ML)	01/01/2016	31/12/2016	E	S	19/10/2015	04/11/2015		1,3000	
CT114-C	CÉLULAS CONGELADAS (UNIDAD)	01/01/2016	31/12/2016	E	S	19/10/2015	04/11/2015		40,0000	
CT115-C	COLUMNAS MACS (UNIDAD)	01/01/2016	31/12/2016	E	S	19/10/2015	04/11/2015		18,5000	
CT116-C	CRIOTUBO CONGELACIÓN (UNIDAD)	01/01/2016	31/12/2016	E	S	19/10/2015	04/11/2015		0,3000	
CT117-C	CUBETAS COULTER (UNIDAD)	01/01/2016	31/12/2016	E	S	19/10/2015	04/11/2015		2,9000	
CT118-C	CUBETAS ELECTROPORACIÓN (UNIDAD)	01/01/2016	31/12/2016	E	S	19/10/2015	04/11/2015		5,0000	
CT119-C	CUBREOBJETOS, CAJA (UNIDAD)	01/01/2016	31/12/2016	E	S	19/10/2015	04/11/2015		0,2000	
CT120-C	CUBRES C.C. 13 MM. (UNIDAD)	01/01/2016	31/12/2016	E	S	19/10/2015	04/11/2015		0,1800	
CT121-C	CUBRES C.C. 24 MM. (UNIDAD)	01/01/2016	31/12/2016	E	S	19/10/2015	04/11/2015		0,0200	
CT122-C	DEPÓSITO REACTIVOS (UNIDAD)	01/01/2016	31/12/2016	E	S	03/11/2015	03/11/2015		3,0000	
CT123-C	DMEM (DULBECCO) (ML)	01/01/2016	31/12/2016	E	S	19/10/2015	04/11/2015		0,0500	
CT124-C	DMEM RF- (DULBECCO RF-) (ML)	01/01/2016	31/12/2016	E	S	19/10/2015	04/11/2015		0,0500	
CT125-C	DMSO (ML)	01/01/2016	31/12/2016	E	S	19/10/2015	04/11/2015		0,1000	
CT126-C	EMEM (ML)	01/01/2016	31/12/2016	E	S	19/10/2015	04/11/2015		0,0400	
CT127-C	EMEM RF- (ML)	01/01/2016	31/12/2016	E	S	19/10/2015	04/11/2015		0,0400	
CT128-C	ETANOL (ML)	01/01/2016	31/12/2016	E	S	03/11/2015	04/11/2015		0,0300	
CT129-C	F-10 (ML)	01/01/2016	31/12/2016	E	S	03/11/2015	03/11/2015		0,0600	
CT130-C	F-12 (ML)	01/01/2016	31/12/2016	E	S	19/10/2015	04/11/2015		0,0600	
CT131-C	FICOLL (GR)	01/01/2016	31/12/2016	E	S	19/10/2015	04/11/2015		2,0000	

UNIVERSIDAD DE  
MURCIA

## LISTADO DE PRECIOS PÚBLICOS

Ejercicio: 2016

Vicerrectorado: 08 INVESTIGACIÓN

Unidad Gasto: 006A SERVICIO DE APOYO A LA INVESTIGACIÓN

Producto: %

Fechas:

Prod.	Descripción / Observaciones	F.Inicio	F.Fin	Tipo	Sit.*	F.Ent	F.Soli.	F.Vali.	Imp.	%
CT132-C	FILTRO DMSO (UNIDAD)	01/01/2016	31/12/2016	E	S	19/10/2015	04/11/2015		0,2500	
CT133-C	FILTRO JERINGA 1-10 UL (0,22) (UNIDAD)	01/01/2016	31/12/2016	E	S	19/10/2015	04/11/2015		3,1000	
CT134-C	FILTRO JERINGA 10-100 UL (0,22) (UNIDAD)	01/01/2016	31/12/2016	E	S	19/10/2015	04/11/2015		3,0000	
CT135-C	FILTRO JERINGA 0,45 UM (UNIDAD)	01/01/2016	31/12/2016	E	S	19/10/2015	04/11/2015		3,8000	
CT136-C	FILTROS 47 MM (UNIDAD)	01/01/2016	31/12/2016	E	S	19/10/2015	04/11/2015		1,2000	
CT137-C	FILTRO PRESION NEGATIVA (UNIDAD)	01/01/2016	31/12/2016	E	S	19/10/2015	04/11/2015		8,3400	
CT138-C	FILTROS PRESIÓN POSITIVA (CAMPANA) (UNIDAD)	01/01/2016	31/12/2016	E	S	19/10/2015	04/11/2015		12,8000	
CT139-C	FILTROS AIRE (UNIDAD)	01/01/2016	31/12/2016	E	S	19/10/2015	04/11/2015		13,6000	
CT140-C	FILTROS CITOCEFTRIFUGACIÓN (UNIDAD)	01/01/2016	31/12/2016	E	S	19/10/2015	04/11/2015		0,1000	
CT141-C	FILTROS PARTEC (UNIDAD)	01/01/2016	31/12/2016	E	S	19/10/2015	04/11/2015		1,6600	
CT142-C	FRASCOS DE 12 CM2 (UNIDAD)	01/01/2016	31/12/2016	E	S	19/10/2015	04/11/2015		1,8000	
CT143-C	FRASCO 25 CM2 CELULAS ADHERENTES (UNIDAD)	01/01/2016	31/12/2016	E	S	03/11/2015	03/11/2015		0,8000	
CT144-C	FRASCO 25 CM2 CULTIVO 1º (UNIDAD)	01/01/2016	31/12/2016	E	S	19/10/2015	04/11/2015		1,5100	
CT145-C	FRASCO 25 CM2 SUSPENSIÓN (UNIDAD)	01/01/2016	31/12/2016	E	S	03/11/2015	03/11/2015		0,8000	
CT146-C	FRASCO 75 CM2 CELULAS ADHERENTES (UNIDAD)	01/01/2016	31/12/2016	E	S	03/11/2015	03/11/2015		1,3000	
CT147-C	FRASCO 75 CM2 SUSPENSION (UNIDAD)	01/01/2016	31/12/2016	E	S	19/10/2015	04/11/2015		1,0200	
CT148-C	FRASCO 175 CM2 VENTILADOS (UNIDAD)	01/01/2016	31/12/2016	E	S	03/11/2015	03/11/2015		1,9000	
CT149-C	FRASCO TOPACIO RESIDUOS (UNIDAD)	01/01/2016	31/12/2016	E	S	19/10/2015	04/11/2015		0,7000	
CT150-C	FUNGIZONA (ML)	01/01/2016	31/12/2016	E	S	19/10/2015	04/11/2015		0,8000	
CT151-C	GENTAMICINA (ML)	01/01/2016	31/12/2016	E	S	19/10/2015	04/11/2015		1,2000	
CT152-C	GLUCOSA (GR)	01/01/2016	31/12/2016	E	S	19/10/2015	04/11/2015		0,2000	
CT153-C	GLUTAMINA (UNIDAD)	01/01/2016	31/12/2016	E	S	19/10/2015	04/11/2015		0,2000	
CT154-C	GUANTES ESTERILES (UNIDAD)	01/01/2016	31/12/2016	E	S	19/10/2015	04/11/2015		0,0700	
CT155-C	HAMS F10 (ML)	01/01/2016	31/12/2016	E	S	19/10/2015	04/11/2015		0,0500	
CT156-C	HAMSF12 (ML)	01/01/2016	31/12/2016	E	S	19/10/2015	04/11/2015		0,0600	
CT157-C	HANK'S (HBSS) (ML)	01/01/2016	31/12/2016	E	S	19/10/2015	04/11/2015		0,0400	
CT158-C	HEPARINA (UNIDAD)	01/01/2016	31/12/2016	E	S	03/11/2015	03/11/2015		2,6000	
CT159-C	HEPES (UNIDAD)	01/01/2016	31/12/2016	E	S	19/10/2015	04/11/2015		0,7000	
CT160-C	HISTOPAQUE (ML)	01/01/2016	31/12/2016	E	S	19/10/2015	04/11/2015		0,2500	
CT161-C	HOESTCH (ML)	01/01/2016	31/12/2016	E	S	03/11/2015	03/11/2015		1,8000	
CT162-C	HOJAS BISTURI (UNIDAD)	01/01/2016	31/12/2016	E	S	19/10/2015	04/11/2015		0,6000	
CT163-C	HT SUPLEMENTO 50X (ML)	01/01/2016	31/12/2016	E	S	19/10/2015	04/11/2015		0,2000	
CT164-C	INSULINA (ML) 10 MM	01/01/2016	31/12/2016	E	S	19/10/2015	03/11/2015		20,0000	
CT165-C	IODURO PROPIDIO (ML)	01/01/2016	31/12/2016	E	S	03/11/2015	03/11/2015		2,0000	

UNIVERSIDAD DE  
MURCIA



## LISTADO DE PRECIOS PÚBLICOS

Ejercicio: 2016

Vicerrectorado: 08 INVESTIGACIÓN

Unidad Gasto: 006A SERVICIO DE APOYO A LA INVESTIGACIÓN

Producto: %

Fechas:

Prod.	Descripción / Observaciones	F.Inicio	F.Fin	Tipo	Sit.*	F.Ent	F.Soli.	F.Vali.	Imp.	%
CT166-C	JERINGA 1 ML (INSULINA)	01/01/2016	31/12/2016	E	S	19/10/2015	04/11/2015		0,1800	
CT167-C	JERINGA 2 ML (UNIDAD)	01/01/2016	31/12/2016	E	S	19/10/2015	04/11/2015		0,1000	
CT168-C	JERINGA 5 ML (UNIDAD)	01/01/2016	31/12/2016	E	S	19/10/2015	04/11/2015		0,1400	
CT169-C	JERINGA 10 ML (UNIDAD)	01/01/2016	31/12/2016	E	S	19/10/2015	04/11/2015		0,1600	
CT170-C	JERINGA 20 ML (UNIDAD)	01/01/2016	31/12/2016	E	S	19/10/2015	04/11/2015		0,2500	
CT171	KANAMICINA (ML)	01/01/2016	31/12/2016	E	S	19/10/2015	04/11/2015		0,4000	
CT172-C	L-15 (ML)	01/01/2016	31/12/2016	E	S	03/11/2015	03/11/2015		0,0700	
CT173-C	MALLA DE NYLON 15 UM (M)	01/01/2016	31/12/2016	E	S	19/10/2015	04/11/2015		74,6900	
CT174-C	MALLA DE NYLON 100 Y 60 (M)	01/01/2016	31/12/2016	E	S	19/10/2015	04/11/2015		34,2400	
CT175-C	MALTA (GR)	01/01/2016	31/12/2016	E	S	19/10/2015	04/11/2015		0,1000	
CT176-C	MCCOYS 5A (ML)	01/01/2016	31/12/2016	E	S	03/11/2015	03/11/2015		0,1200	
CT177-C	MEDIO 199 (ML)	01/01/2016	31/12/2016	E	S	03/11/2015	03/11/2015		0,0800	
CT178-C	MEM ALFA (ML)	01/01/2016	31/12/2016	E	S	19/10/2015	04/11/2015		0,2000	
CT179-C	METANOL (ML)	01/01/2016	31/12/2016	E	S	19/10/2015	04/11/2015		1,7000	
CT180-C	MRA (ML)	01/01/2016	31/12/2016	E	S	03/11/2015	03/11/2015		65,0000	
CT181-C	MTT (MG)	01/01/2016	31/12/2016	E	S	03/11/2015	03/11/2015		0,8500	
CT183-C	PBS (ML)	01/01/2016	31/12/2016	E	S	19/10/2015	04/11/2015		0,0300	
CT184-C	PEG (ML)	01/01/2016	31/12/2016	E	S	19/10/2015	04/11/2015		12,2000	
CT185-C	PENICILINA/ESTREPTOMICINA (UNIDAD)	01/01/2016	31/12/2016	E	S	19/10/2015	04/11/2015		0,4000	
CT186-C	PERCOLL (ML)	01/01/2016	31/12/2016	E	S	03/11/2015	03/11/2015		0,5000	
CT187-C	PIPETAS DESECHABLES 5 ML (UNIDAD)	01/01/2016	31/12/2016	E	S	19/10/2015	04/11/2015		0,1300	
CT188-C	PIPETAS DESECHABLES 10 ML (UNIDAD)	01/01/2016	31/12/2016	E	S	19/10/2015	04/11/2015		0,1600	
CT189-C	PIPETAS PASTEUR DESECHABLES (UNIDAD)	01/01/2016	31/12/2016	E	S	03/11/2015	03/11/2015		0,1100	
CT190-C	PIPETAS PASTEUR VIDRIO (CAJA)	01/01/2016	31/12/2016	E	S	03/11/2015	03/11/2015		12,8000	
CT191-C	PIRUVATO SÓDICO (ML)	01/01/2016	31/12/2016	E	S	19/10/2015	04/11/2015		0,2000	
CT192-C	PLACAS 6 POCILLOS (UNIDAD)	01/01/2016	31/12/2016	E	S	03/11/2015	03/11/2015		1,8000	
CT193-C	PLACAS 12 POCILLOS (UNIDAD)	01/01/2016	31/12/2016	E	S	03/11/2015	03/11/2015		1,6000	
CT194-C	PLACAS 24 POCILLOS (UNIDAD)	01/01/2016	31/12/2016	E	S	03/11/2015	03/11/2015		1,6000	
CT195-C	PLACAS 48 POCILLOS (UNIDAD)	01/01/2016	31/12/2016	E	S	03/11/2015	03/11/2015		1,6000	
CT196-C	PLACAS 96 POCILLOS CULTIVO (UNIDAD)	01/01/2016	31/12/2016	E	S	03/11/2015	03/11/2015		1,9000	
CT197-C	PLACAS ELISA (UNIDAD)	01/01/2016	31/12/2016	E	S	19/10/2015	04/11/2015		1,4000	
CT198-C	PLACA 96 LUMINISCENCIA/FLUORESCENCIA (UNIDAD)	01/01/2016	31/12/2016	E	S	19/10/2015	04/11/2015		3,3800	
CT199-C	PLACA PETRI CULTIVOS 3,5 CM (UNIDAD)	01/01/2016	31/12/2016	E	S	19/10/2015	04/11/2015		0,3500	
CT200-C	PLACA PETRI CULTIVOS 6 CM (UNIDAD)	01/01/2016	31/12/2016	E	S	03/11/2015	03/11/2015		0,5000	

UNIVERSIDAD DE  
MURCIA

## LISTADO DE PRECIOS PÚBLICOS

Ejercicio: 2016

Vicerrectorado: 08 INVESTIGACIÓN

Unidad Gasto: 006A SERVICIO DE APOYO A LA INVESTIGACIÓN

Producto: %

Fechas:

Prod.	Descripción / Observaciones	F.Inicio	F.Fin	Tipo	Sit.*	F.Ent	F.Soli.	F.Vali.	Imp.	%
CT201-C	PLACA PETRI CULTIVOS 10 CM (UNIDAD)	01/01/2016	31/12/2016	E	S	03/11/2015	03/11/2015		0,6000	
CT202-C	PLACA PETRI USO GENERAL 6CM (UNIDAD)	01/01/2016	31/12/2016	E	S	03/11/2015	03/11/2015		0,1100	
CT203-C	PLACA PETRI USO GENERAL 9 CM (UNIDAD)	01/01/2016	31/12/2016	E	S	19/10/2015	04/11/2015		0,3000	
CT204-C	PLACA PETRI USO GENERAL 150 (UNIDAD)	01/01/2016	31/12/2016	E	S	19/10/2015	04/11/2015		0,4000	
CT205-C	POLID-LISINA (ML)	01/01/2016	31/12/2016	E	S	19/10/2015	04/11/2015		0,6000	
CT206-C	PORTAOBJETOS DE RECUENTO AUTOMÁTICO (UNIDAD)	01/01/2016	31/12/2016	E	S	19/10/2015	04/11/2015		1,6000	
CT207-C	PORTAOBJETOS 4 POCILLOS PLASTICO (UNIDAD)	01/01/2016	31/12/2016	E	S	03/11/2015	03/11/2015		9,2000	
CT208-C	PORTAOBJETOS 4 POCILLOS VIDRIO (UNIDAD)	01/01/2016	31/12/2016	E	S	03/11/2015	03/11/2015		6,2000	
CT209-C	PUNTAS < 10UL (CAJA)	01/01/2016	31/12/2016	E	S	19/10/2015	04/11/2015		3,0000	
CT210-C	PUNTAS DE PIPETA 10-300 UL (CAJA)	01/01/2016	31/12/2016	E	S	03/11/2015	03/11/2015		6,0000	
CT211-C	PUNTAS DE PIPETA 100-1000 UL(CAJA)	01/01/2016	31/12/2016	E	S	19/10/2015	04/11/2015		1,0000	
CT212-C	PUNTAS 5 ML (UNIDAD)	01/01/2016	31/12/2016	E	S	19/10/2015	04/11/2015		0,1000	
CT213-C	RNASA (ML)	01/01/2016	31/12/2016	E	S	03/11/2015	03/11/2015		4,7000	
CT214-C	RPMI (ML)	01/01/2016	31/12/2016	E	S	19/10/2015	04/11/2015		0,0400	
CT215-C	PRMI + NACL (ML)	01/01/2016	31/12/2016	E	S	19/10/2015	04/11/2015		0,0600	
CT216-C	RPMI RF- (ML)	01/01/2016	31/12/2016	E	S	19/10/2015	04/11/2015		0,0400	
CT217-C	SUERO FETAL DE TERNERA (ML)	01/01/2016	31/12/2016	E	S	19/10/2015	04/11/2015		0,2000	
CT218-C	SCRAPPERS CORTO (16 CM) (UNIDAD)	01/01/2016	31/12/2016	E	S	03/11/2015	03/11/2015		1,0200	
CT219-C	SCRAPPERS MEDIANO (25 CM) (UNIDAD)	01/01/2016	31/12/2016	E	S	19/10/2015	04/11/2015		0,5000	
CT220-C	SCRAPPERS LARGO (39,4 CM) (UNIDAD)	01/01/2016	31/12/2016	E	S	19/10/2015	04/11/2015		1,7000	
CT221-C	SULFURICO (ML)	01/01/2016	31/12/2016	E	S	19/10/2015	04/11/2015		0,0100	
CT222-C	TAMICES 110 Y 60 (UNIDAD)	01/01/2016	31/12/2016	E	S	19/10/2015	04/11/2015		2,2000	
CT223-C	TAMICES 15 (UNIDAD)	01/01/2016	31/12/2016	E	S	19/10/2015	04/11/2015		3,0000	
CT224-C	TAMICES PARA TUBO (UNIDAD)	01/01/2016	31/12/2016	E	S	03/11/2015	03/11/2015		1,9000	
CT225-C	TEST MICOPLASMA (UNIDAD)	01/01/2016	31/12/2016	E	S	19/10/2015	04/11/2015		20,0000	
CT226	TILOSINA (ML)	01/01/2016	31/12/2016	E	S	19/10/2015	04/11/2015		0,9000	
CT227-C	TINCIÓN ADN PARTEC (UNIDAD)	01/01/2016	31/12/2016	E	S	19/10/2015	04/11/2015		0,2000	
CT228-C	TRIPSINA (ML)	01/01/2016	31/12/2016	E	S	19/10/2015	04/11/2015		0,1600	
CT229-C	TRITON X100 (ML)	01/01/2016	31/12/2016	E	S	19/10/2015	04/11/2015		0,1000	
CT230-C	TUBOS 5 ML (UNIDAD)	01/01/2016	31/12/2016	E	S	19/10/2015	04/11/2015		0,2000	
CT231-C	TUBOS 15 SARSTED (UNIDAD)	01/01/2016	31/12/2016	E	S	19/10/2015	04/11/2015		0,1500	
CT232-C	TUBOS 50 SARSTED (UNIDAD)	01/01/2016	31/12/2016	E	S	19/10/2015	04/11/2015		0,2500	
CT233-C	TUBOS 120 ML (UNIDAD)	01/01/2016	31/12/2016	E	S	19/10/2015	04/11/2015		0,5700	
CT234-C	TUBOS CITOCENTRIFUGA (UNIDAD)	01/01/2016	31/12/2016	E	S	19/10/2015	04/11/2015		0,1000	

UNIVERSIDAD DE  
MURCIA

## LISTADO DE PRECIOS PÚBLICOS

Ejercicio: 2016

Vicerrectorado: 08 INVESTIGACIÓN

Unidad Gasto: 006A SERVICIO DE APOYO A LA INVESTIGACIÓN

Producto: %

Fechas:

Prod.	Descripción / Observaciones	F.Inicio	F.Fin	Tipo	Sit.*	F.Ent	F.Soli.	F.Vali.	Imp.	%
CT235-C	TUBOS CITOMETRO COULTER (UNIDAD)	01/01/2016	31/12/2016	E	S	19/10/2015	04/11/2015		0,1000	
CT236-C	TUBOS EPPENDORF (BOTE)	01/01/2016	31/12/2016	E	S	19/10/2015	04/11/2015		0,7000	
CT237-C	TUBOS PARTEC (UNIDAD)	01/01/2016	31/12/2016	E	S	19/10/2015	04/11/2015		0,1000	
CT238-C	VITAMINAS (ML)	01/01/2016	31/12/2016	E	S	19/10/2015	04/11/2015		0,2000	
CT239-C	XTT (MG)	01/01/2016	31/12/2016	E	S	19/10/2015	04/11/2015		3,0000	
CT240-C	PASTILLA CO2	01/01/2016	31/12/2016	E	S	19/10/2015	04/11/2015		4,4000	
CT241-C	DMEM/F12 (ML)	01/01/2016	31/12/2016	E	S	19/10/2015	04/11/2015		0,0600	
CT242-C	PMS (MG)	01/01/2016	31/12/2016	E	S	19/10/2015	04/11/2015		0,0600	
CT243-C	EDTA (G)	01/01/2016	31/12/2016	E	S	03/11/2015	03/11/2015		0,3900	
CT244-C	MEDIO ISCOVE (IMDM) (ML)	01/01/2016	31/12/2016	E	S	19/10/2015	04/11/2015		0,0700	
CT245-C	COLAGENO (MG)	01/01/2016	31/12/2016	E	S	03/11/2015	03/11/2015		2,4200	
CT246-C	METANOL (ML)	01/01/2016	31/12/2016	E	S	03/11/2015	03/11/2015		0,0300	
CT247	PIPETA DESECHABLE 25 ML.	01/01/2016	31/12/2016	E	S	03/11/2015	03/11/2015		0,8000	
CT247-C	PIPETA DESECHABLE 25 ML.	01/01/2016	31/12/2016	E	S	03/11/2015	04/11/2015		0,8000	
CT248-C	PIPETA DESECHABLE 50 ML.	01/01/2016	31/12/2016	E	S	03/11/2015	04/11/2015		2,0700	
CT249-C	PROPANOL (ML)	01/01/2016	31/12/2016	E	S	03/11/2015	03/11/2015		0,0300	
CT250-C	SORTING CHIP (UNIDAD)	01/01/2016	31/12/2016	E	S	03/11/2015	03/11/2015		30,0000	
IC001-C	HPLC ANÁLISIS 30'-ORGANISMOS PÚBLICOS CON CONVENIO CON UMU	01/01/2016	31/12/2016	E	S	19/10/2015	04/11/2015		4,1200	
IC002	HPLC ANÁLISIS 30'-ORGANISMOS PÚBLICOS	01/01/2016	31/12/2016	E	S	19/10/2015	04/11/2015		25,0000	
IC003	HPLC ANÁLISIS 30'-EMPRESAS PRIVADAS	01/01/2016	31/12/2016	E	S	19/10/2015	04/11/2015		45,0000	
IC004-C	HPLC ANÁLISIS 60'-ORGANISMOS PÚBLICOS CON CONVENIO CON UMU	01/01/2016	31/12/2016	E	S	19/10/2015	04/11/2015		7,7300	
IC005	HPLC ANÁLISIS 60'-ORGANISMOS PÚBLICOS	01/01/2016	31/12/2016	E	S	19/10/2015	04/11/2015		35,0000	
IC006	HPLC ANÁLISIS 60'-EMPRESAS PRIVADAS	01/01/2016	31/12/2016	E	S	19/10/2015	04/11/2015		60,0000	
IC013-C	ESPECTROMETRÍA DE MASAS INSERCIÓN DIRECTA-ORGANISMOS PÚBLICOS CON CONVENIO CON UMU	01/01/2016	31/12/2016	E	S	19/10/2015	04/11/2015		4,6400	
IC014	ESPECTROMETRÍA DE MASAS INSERCIÓN DIRECTA-ORGANISMOS PÚBLICOS	01/01/2016	31/12/2016	E	S	19/10/2015	04/11/2015		15,7100	
IC015	ESPECTROMETRÍA DE MASAS INSERCIÓN DIRECTA-EMPRESAS PRIVADAS	01/01/2016	31/12/2016	E	S	19/10/2015	04/11/2015		26,7800	
IC016-C	ESPECTROMETRÍA DE MASAS GC-MS-ORGANISMOS PÚBLICOS CON CONVENIO CON UMU	01/01/2016	31/12/2016	E	S	19/10/2015	04/11/2015		9,2700	
IC017	ESPECTROMETRÍA DE MASAS GC-MS-ORGANISMOS PÚBLICOS	01/01/2016	31/12/2016	E	S	19/10/2015	04/11/2015		31,9300	
IC018	ESPECTROMETRÍA DE MASAS GC-MS-EMPRESAS PRIVADAS	01/01/2016	31/12/2016	E	S	19/10/2015	04/11/2015		70,0000	
IC019-C	ESPECTROMETRÍA DE MASAS GC-MS MASA EXACTA-ORGANISMOS PÚBLICOS CON CONVENIO CON UMU	01/01/2016	31/12/2016	E	S	19/10/2015	04/11/2015		13,3900	
IC020	ESPECTROMETRÍA DE MASAS GC-MS MASA EXACTA-ORGANISMOS PÚBLICOS	01/01/2016	31/12/2016	E	S	19/10/2015	04/11/2015		59,7400	
IC021	ESPECTROMETRÍA DE MASAS GC-MS MASA EXACTA-EMPRESAS PRIVADAS	01/01/2016	31/12/2016	E	S	19/10/2015	04/11/2015		106,0900	



## LISTADO DE PRECIOS PÚBLICOS

Ejercicio: 2016

Vicerrectorado: 08 INVESTIGACIÓN

Unidad Gasto: 006A SERVICIO DE APOYO A LA INVESTIGACIÓN

Producto: %

Fechas:

Prod.	Descripción / Observaciones	F.Inicio	F.Fin	Tipo	Sit.*	F.Ent	F.Soli.	F.Vali.	Imp.	%
IC022-C	ESPECTROMETRÍA DE MASAS LC-MS INSERCIÓN DIRECTA-ORGANISMOS PÚBLICOS CON CONVENIO CON UMU	01/01/2016	31/12/2016	E	S	19/10/2015	04/11/2015		7,0000	
IC023	ESPECTROMETRÍA DE MASAS LC-MS INSERCIÓN DIRECTA-ORGANISMOS PÚBLICOS	01/01/2016	31/12/2016	E	S	19/10/2015	04/11/2015		45,8400	
IC024	ESPECTROMETRÍA DE MASAS LC-MS INSERCIÓN DIRECTA-EMPRESAS PRIVADAS	01/01/2016	31/12/2016	E	S	19/10/2015	04/11/2015		82,9200	
IC025-C	ESPECTROMETRÍA DE MASAS LC-MS 30¿-ORGANISMOS PÚBLICOS CON CONVENIO CON UMU	01/01/2016	31/12/2016	E	S	19/10/2015	04/11/2015		12,0000	
IC026	ESPECTROMETRÍA DE MASAS LC-MS 30¿-ORGANISMOS PÚBLICOS	01/01/2016	31/12/2016	E	S	19/10/2015	04/11/2015		58,7100	
IC027	ESPECTROMETRÍA DE MASAS LC-MS 30¿-EMPRESAS PRIVADAS	01/01/2016	31/12/2016	E	S	19/10/2015	04/11/2015		104,0300	
IC028-C	ESPECTROMETRÍA DE MASAS LC-MS 60¿-ORGANISMOS PÚBLICOS CON CONVENIO CON UMU	01/01/2016	31/12/2016	E	S	19/10/2015	04/11/2015		16,0000	
IC029	ESPECTROMETRÍA DE MASAS LC-MS 60¿-ORGANISMOS PÚBLICOS	01/01/2016	31/12/2016	E	S	19/10/2015	04/11/2015		71,5900	
IC030	ESPECTROMETRÍA DE MASAS LC-MS 60¿-EMPRESAS PRIVADAS	01/01/2016	31/12/2016	E	S	19/10/2015	04/11/2015		125,1500	
IC031-C	ESPECTROMETRÍA DE MASAS LC-MS INSERCIÓN DIRECTA MASA EXACTA-ORGANISMOS PÚBLICOS CON CONVENIO CON UMU	01/01/2016	31/12/2016	E	S	19/10/2015	04/11/2015		9,0000	
IC032	ESPECTROMETRÍA DE MASAS LC-MS INSERCIÓN DIRECTA MASA EXACTA-ORGANISMOS PÚBLICOS	01/01/2016	31/12/2016	E	S	19/10/2015	04/11/2015		57,1700	
IC033	ESPECTROMETRÍA DE MASAS LC-MS INSERCIÓN DIRECTA MASA EXACTA-EMPRESAS PRIVADAS	01/01/2016	31/12/2016	E	S	19/10/2015	04/11/2015		103,5200	
IC034-C	ESPECTROMETRÍA DE MASAS LC-MS 30' MASA EXACTA-ORGANISMOS PÚBLICOS CON CONVENIO CON UMU	01/01/2016	31/12/2016	E	S	19/10/2015	04/11/2015		15,0000	
IC035	ESPECTROMETRÍA DE MASAS LC-MS 30' MASA EXACTA-ORGANISMOS PÚBLICOS	01/01/2016	31/12/2016	E	S	19/10/2015	04/11/2015		71,0700	
IC036	ESPECTROMETRÍA DE MASAS LC-MS 30' MASA EXACTA-EMPRESAS PRIVADAS	01/01/2016	31/12/2016	E	S	19/10/2015	04/11/2015		124,6300	
IC037-C	ESPECTROMETRÍA DE MASAS LC-MS 60' MASA EXACTA-ORGANISMOS PÚBLICOS CON CONVENIO CON UMU	01/01/2016	31/12/2016	E	S	19/10/2015	04/11/2015		18,0000	
IC038	ESPECTROMETRÍA DE MASAS LC-MS 60' MASA EXACTA-ORGANISMOS PÚBLICOS	01/01/2016	31/12/2016	E	S	19/10/2015	04/11/2015		89,1000	
IC039	ESPECTROMETRÍA DE MASAS LC-MS 60' MASA EXACTA-EMPRESAS PRIVADAS	01/01/2016	31/12/2016	E	S	19/10/2015	04/11/2015		156,0500	
IC040-C	LIOFILIZADOR-ORGANISMOS PÚBLICOS CON CONVENIO CON UMU	01/01/2016	31/12/2016	E	S	19/10/2015	04/11/2015		0,5200	
IC041	LIOFILIZADOR-ORGANISMOS PÚBLICOS	01/01/2016	31/12/2016	E	S	19/10/2015	04/11/2015		1,5500	
IC042	LIOFILIZADOR-EMPRESAS PRIVADAS	01/01/2016	31/12/2016	E	S	19/10/2015	04/11/2015		2,5800	
IC043-C	ICP-SIN PURGA N2-ORGANISMOS PÚBLICOS CON CONVENIO CON UMU	01/01/2016	31/12/2016	E	S	19/10/2015	04/11/2015		10,8200	
IC044	ICP-SIN PURGA N2-ORGANISMOS PÚBLICOS	01/01/2016	31/12/2016	E	S	19/10/2015	04/11/2015		32,7000	
IC045	ICP-SIN PURGA N2-EMPRESAS PRIVADAS	01/01/2016	31/12/2016	E	S	19/10/2015	04/11/2015		54,5900	
IC046-C	ICP-CON PURGA N2-ORGANISMOS PÚBLICOS CON CONVENIO CON UMU	01/01/2016	31/12/2016	E	S	19/10/2015	04/11/2015		13,0800	
IC047	ICP-CON PURGA N2-ORGANISMOS PÚBLICOS	01/01/2016	31/12/2016	E	S	19/10/2015	04/11/2015		42,6900	
IC048	ICP-CON PURGA N2-EMPRESAS PRIVADAS	01/01/2016	31/12/2016	E	S	19/10/2015	04/11/2015		72,3100	
IC049-C	ICP/MS-ORGANISMOS PÚBLICOS CON CONVENIO CON UMU	01/01/2016	31/12/2016	E	S	19/10/2015	04/11/2015		22,6600	



UNIVERSIDAD DE  
MURCIA



## LISTADO DE PRECIOS PÚBLICOS

Ejercicio: 2016

Vicerrectorado: 08 INVESTIGACIÓN

Unidad Gasto: 006A SERVICIO DE APOYO A LA INVESTIGACIÓN

Producto: %

Fechas:

Prod.	Descripción / Observaciones	F.Inicio	F.Fin	Tipo	Sit.*	F.Ent	F.Soli.	F.Vali.	Imp.	%
IC050	ICP/MS-ORGANISMOS PÚBLICOS	01/01/2016	31/12/2016	E	S	19/10/2015	04/11/2015		78,2800	
IC051	ICP/MS-EMPRESAS PRIVADAS	01/01/2016	31/12/2016	E	S	19/10/2015	04/11/2015		133,9000	
IC058-C	RMN-NOCHE (SIN CARRUSEL)-ORGANISMOS PÚBLICOS CON CONVENIO CON UMU	01/01/2016	31/12/2016	E	S	19/10/2015	04/11/2015		6,9000	
IC059	RMN-NOCHE (SIN CARRUSEL)-ORGANISMOS PÚBLICOS	01/01/2016	31/12/2016	E	S	19/10/2015	04/11/2015		37,5400	
IC060	RMN-NOCHE (SIN CARRUSEL)-EMPRESAS PRIVADAS	01/01/2016	31/12/2016	E	S	19/10/2015	04/11/2015		68,1900	
IC069-C	RMN-PURGA DE N2 GAS 0,5 HORAS (EXPERIMENTO A BAJA TEMPERATURA)-ORGANISMOS PÚBLICOS CON CONVENIO CON UMU	01/01/2016	31/12/2016	E	S	21/10/2015	21/10/2015		9,5000	
IC070	RMN-PURGA DE N2 GAS 0,5 HORAS (EXPERIMENTO A BAJA TEMPERATURA)-ORGANISMOS PÚBLICOS	01/01/2016	31/12/2016	E	S	21/10/2015	21/10/2015		12,0000	
IC071	RMN-PURGA DE N2 GAS 0,5 HORAS (EXPERIMENTO A BAJA TEMPERATURA)-EMPRESAS PRIVADAS	01/01/2016	31/12/2016	E	S	21/10/2015	21/10/2015		22,0000	
IC072-C	CROMATOGRAFÍA IÓNICA-ORGANISMOS PÚBLICOS CON CONVENIO CON UMU	01/01/2016	31/12/2016	E	S	21/10/2015	21/10/2015		3,0000	
IC073	CROMATOGRAFÍA IÓNICA-ORGANISMOS PÚBLICOS	01/01/2016	31/12/2016	E	S	21/10/2015	21/10/2015		20,0000	
IC074	CROMATOGRAFÍA IÓNICA-EMPRESAS PRIVADAS	01/01/2016	31/12/2016	E	S	21/10/2015	21/10/2015		35,0000	
IC075-C	AUTOANALIZADOR-ORGANISMOS PÚBLICOS CON CONVENIO CON UMU	01/01/2016	31/12/2016	E	S	19/10/2015	04/11/2015		1,0300	
IC076	AUTOANALIZADOR-ORGANISMOS PÚBLICOS	01/01/2016	31/12/2016	E	S	19/10/2015	04/11/2015		5,6700	
IC077	AUTOANALIZADO-EMPRESAS PRIVADAS	01/01/2016	31/12/2016	E	S	19/10/2015	04/11/2015		10,3000	
IC078-C	ANÁLISIS ELEMENTAL-ORGANISMOS PÚBLICOS CON CONVENIO CON UMU	01/01/2016	31/12/2016	E	S	21/10/2015	21/10/2015		7,0000	
IC079	ANÁLISIS ELEMENTAL-ORGANISMOS PÚBLICOS	01/01/2016	31/12/2016	E	S	21/10/2015	21/10/2015		30,0000	
IC080	ANÁLISIS ELEMENTAL-EMPRESAS PRIVADAS	01/01/2016	31/12/2016	E	S	21/10/2015	21/10/2015		50,0000	
IC081-C	DIFRACCION DE RAYOS X MONOCRISTAL-DETERMINACIÓN DE ESTRUCTURA INCLUIDA LA PRUEBA DE CRISTALINIDAD A BAJA TEMPERATURA-ORGANISMOS PÚBLICOS CON CONVENIO CON UMU	01/01/2016	31/12/2016	E	S	19/10/2015	04/11/2015		51,5000	
IC082	DIFRACCION DE RAYOS X MONOCRISTAL-DETERMINACIÓN DE ESTRUCTURA INCLUIDA LA PRUEBA DE CRISTALINIDAD A BAJA TEMPERATURA-ORGANISMOS PÚBLICOS	01/01/2016	31/12/2016	E	S	19/10/2015	04/11/2015		257,5000	
IC083	DIFRACCION DE RAYOS X MONOCRISTAL-DETERMINACIÓN DE ESTRUCTURA INCLUIDA LA PRUEBA DE CRISTALINIDAD A BAJA TEMPERATURA-EMPRESAS PRIVADAS	01/01/2016	31/12/2016	E	S	19/10/2015	04/11/2015		463,5000	
IC084-C	DIFRACCION DE RAYOS X MONOCRISTAL-PRUEBA DE CRISTALINIDAD PARA MUESTRAS NO VALIDAS-ORGANISMOS PÚBLICOS CON CONVENIO CON UMU	01/01/2016	31/12/2016	E	S	19/10/2015	04/11/2015		8,2400	
IC085	DIFRACCION DE RAYOS X MONOCRISTAL-PRUEBA DE CRISTALINIDAD PARA MUESTRAS NO VALIDAS-ORGANISMOS PÚBLICOS	01/01/2016	31/12/2016	E	S	19/10/2015	04/11/2015		45,3200	
IC086	DIFRACCION DE RAYOS X MONOCRISTAL-PRUEBA DE CRISTALINIDAD PARA MUESTRAS NO VALIDAS-EMPRESAS PRIVADAS	01/01/2016	31/12/2016	E	S	19/10/2015	04/11/2015		82,4000	
IC087-C	FLUORESCENCIA DE RAYOS X-ORGANISMOS PÚBLICOS CON CONVENIO CON UMU	01/01/2016	31/12/2016	E	S	19/10/2015	04/11/2015		5,6700	

UNIVERSIDAD DE  
MURCIA

## LISTADO DE PRECIOS PÚBLICOS

Ejercicio: 2016

Vicerrectorado: 08 INVESTIGACIÓN

Unidad Gasto: 006A SERVICIO DE APOYO A LA INVESTIGACIÓN

Producto: %

Fechas:

Prod.	Descripción / Observaciones	F.Inicio	F.Fin	Tipo	Sit.*	F.Ent	F.Soli.	F.Vali.	Imp.	%
IC088	FLUORESCENCIA DE RAYOS X-ORGANISMOS PÚBLICOS	01/01/2016	31/12/2016	E	S	19/10/2015	04/11/2015		20,3400	
IC090	RAYOS X POLVO-UNIVERSIDAD DE MURCIA	01/01/2016	31/12/2016	E	S	19/10/2015	04/11/2015		1,5500	
IC092	RAYOS X POLVO-EMPRESAS PRIVADAS	01/01/2016	31/12/2016	E	S	19/10/2015	04/11/2015		33,9900	
IC093-C	PERLADORA-ORGANISMOS PÚBLICOS CON CONVENIO CON UMU	01/01/2016	31/12/2016	E	S	19/10/2015	04/11/2015		1,0300	
IC094	PERLADORA-ORGANISMOS PÚBLICOS	01/01/2016	31/12/2016	E	S	19/10/2015	04/11/2015		3,0900	
IC095	PERLADORA-EMPRESAS PRIVADAS	01/01/2016	31/12/2016	E	S	19/10/2015	04/11/2015		5,1500	
IC096-C	PERLADORA-PERLAS-ORGANISMOS PÚBLICOS CON CONVENIO CON UMU	01/01/2016	31/12/2016	E	S	19/10/2015	04/11/2015		1,0300	
IC097	PERLADORA-PERLAS-ORGANISMOS PÚBLICOS	01/01/2016	31/12/2016	E	S	19/10/2015	04/11/2015		3,0900	
IC098	PERLADORA-PERLAS-EMPRESAS PRIVADAS	01/01/2016	31/12/2016	E	S	19/10/2015	04/11/2015		5,1500	
IC099-C	PERLADORA-PASTILLAS-ORGANISMOS PÚBLICOS CON CONVENIO CON UMU	01/01/2016	31/12/2016	E	S	19/10/2015	04/11/2015		0,6200	
IC100	PERLADORA-PASTILLAS-ORGANISMOS PÚBLICOS	01/01/2016	31/12/2016	E	S	19/10/2015	04/11/2015		1,8500	
IC101	PERLADORA-PASTILLAS-EMPRESAS PRIVADAS	01/01/2016	31/12/2016	E	S	19/10/2015	04/11/2015		3,0900	
IC102-C	MÉTODOS TÉRMICOS-DSC-ORGANISMOS PÚBLICOS CON CONVENIO CON UMU	01/01/2016	31/12/2016	E	S	21/10/2015	21/10/2015		7,0000	
IC103	MÉTODOS TÉRMICOS-DSC-ORGANISMOS PÚBLICOS	01/01/2016	31/12/2016	E	S	21/10/2015	21/10/2015		35,0000	
IC104	MÉTODOS TÉRMICOS-DSC-EMPRESAS PRIVADAS	01/01/2016	31/12/2016	E	S	21/10/2015	21/10/2015		50,0000	
IC105-C	MÉTODOS TÉRMICOS-TG-ORGANISMOS PÚBLICOS CON CONVENIO CON UMU	01/01/2016	31/12/2016	E	S	21/10/2015	21/10/2015		6,5000	
IC106	MÉTODOS TÉRMICOS-TG-ORGANISMOS PÚBLICOS	01/01/2016	31/12/2016	E	S	21/10/2015	21/10/2015		28,0000	
IC107	MÉTODOS TÉRMICOS-TG-EMPRESAS PRIVADAS	01/01/2016	31/12/2016	E	S	21/10/2015	30/10/2015		35,0000	
IC108-C	ULTRAVIOLETA-VISIBLE-ORGANISMOS PÚBLICOS CON CONVENIO CON UMU	01/01/2016	31/12/2016	E	S	19/10/2015	04/11/2015		1,5500	
IC109	ULTRAVIOLETA-VISIBLE-ORGANISMOS PÚBLICOS	01/01/2016	31/12/2016	E	S	19/10/2015	04/11/2015		13,1300	
IC110	ULTRAVIOLETA-VISIBLE-EMPRESAS PRIVADAS	01/01/2016	31/12/2016	E	S	19/10/2015	04/11/2015		24,7200	
IC111-C	REALIZACIÓN DE INFORMES COMPLEMENTARIOS POR EL PERSONAL DEL SUIC (HORA)-ORGANISMOS PÚBLICOS CON CONVENIO CON UMU	01/01/2016	31/12/2016	E	S	19/10/2015	04/11/2015		20,6000	
IC112	REALIZACIÓN DE INFORMES COMPLEMENTARIOS POR PERSONAL DEL SUIC (HORA)-ORGANISMOS PÚBLICOS	01/01/2016	31/12/2016	E	S	19/10/2015	04/11/2015		72,1000	
IC112-C	CROMATOGRAFIA DE GASES ANALISIS 30'- ORGANISMOS PUBLICOS CON CONVENIO CON UMU	01/01/2016	31/12/2016	E	S	19/10/2015	04/11/2015		4,0000	
IC113	REALIZACIÓN DE INFORMES COMPLEMENTARIOS PRO EL PERSONAL DEL SUIC (HORA)-EMPRESAS PRIVADAS	01/01/2016	31/12/2016	E	S	19/10/2015	04/11/2015		123,6000	
IC113-C	CROMATOGRAFIA DE GASES ANALISIS 60' - ORGANISMOS PUBLICOS CON CONVENIO CON UMU	01/01/2016	31/12/2016	E	S	19/10/2015	04/11/2015		6,0000	
IC116	CROMATOGRAFIA DE GASES ANALISIS 30' -EMPRESAS PRIVADAS	01/01/2016	31/12/2016	E	S	19/10/2015	04/11/2015		40,0000	
IC117	CROMATOGRAFIA DE GASES 60'- EMPRESAS PRIVADAS	01/01/2016	31/12/2016	E	S	19/10/2015	04/11/2015		60,0000	
IC118	CROMATOGRAFIA DE GASES 30'-ORGANISMOS PUBLICOS	01/01/2016	31/12/2016	E	S	19/10/2015	04/11/2015		20,0000	
IC119	CROMATOGRAFIA DE GASES 60'- ORGANIMOS PUBLICOS	01/01/2016	31/12/2016	E	S	19/10/2015	04/11/2015		30,0000	



UNIVERSIDAD DE  
MURCIA

## LISTADO DE PRECIOS PÚBLICOS

Ejercicio: 2016

Vicerrectorado: 08 INVESTIGACIÓN

Unidad Gasto: 006A SERVICIO DE APOYO A LA INVESTIGACIÓN

Producto: %

Fechas:

Prod.	Descripción / Observaciones	F.Inicio	F.Fin	Tipo	Sit.*	F.Ent	F.Soli.	F.Vali.	Imp.	%
IC124-C	LIOFILIZADOR (DÍA)-ORGANISMOS PÚBLICOS CON CONVENIO	01/01/2016	31/12/2016	E	S	21/10/2015	30/10/2015		12,4800	
IC125	LIOFILIZADOR (DÍA)-ORGANISMOS PÚBLICOS	01/01/2016	31/12/2016	E	S	21/10/2015	21/10/2015		37,2000	
IC126	LIOFILIZADOR (DÍA)-EMPRESAS PRIVADAS	01/01/2016	31/12/2016	E	S	21/10/2015	21/10/2015		61,9200	
IC127-C	MICROONDAS (MUESTRA) TEFLON- ORGANISMOS PÚBLICOS CON CONVENIO	01/01/2016	31/12/2016	E	S	21/10/2015	21/10/2015		0,6000	
IC128	MICROONDAS (MUESTRA) TEFLON- ORGANISMOS PÚBLICOS	01/01/2016	31/12/2016	E	S	21/10/2015	30/10/2015		3,0000	
IC129	MICROONDAS (MUESTRA) TEFLON- EMPRESAS PRIVADAS	01/01/2016	31/12/2016	E	S	21/10/2015	30/10/2015		6,0000	
IC130-C	MICROONDAS (MUESTRA) VIDRIO- ORGANISMOS PÚBLICOS CON CONVENIO	01/01/2016	31/12/2016	E	S	21/10/2015	21/10/2015		0,5000	
IC131	MICROONDAS (MUESTRA) VIDRIO-ORGANISMOS PÚBLICOS	01/01/2016	31/12/2016	E	S	21/10/2015	21/10/2015		2,5000	
IC132	MICROONDAS (MUESTRA) VIDRIO- EMPRESAS PRIVADAS	01/01/2016	31/12/2016	E	S	21/10/2015	21/10/2015		5,0000	
IC133-C	RMN-TURNO 0,5 HORAS EN DÍAS DE SEMANA-ORGANISMOS PÚBLICOS CON CONVENIO	01/01/2016	31/12/2016	E	S	21/10/2015	21/10/2015		0,9000	
IC134	RMN-TURNO 0,5 HORAS EN DÍAS DE SEMANA-ORGANISMOS PÚBLICOS	01/01/2016	31/12/2016	E	S	21/10/2015	21/10/2015		5,0000	
IC135	RMN-TURNO 0,5 HORAS EN DÍAS DE SEMANA-EMPRESAS PRIVADAS	01/01/2016	31/12/2016	E	S	21/10/2015	21/10/2015		9,3000	
IC136-C	RMN-TURNO 0,5 HORAS FIN DE SEMANA-ORGANISMOS PÚBLICOS CON CONVENIO	01/01/2016	31/12/2016	E	S	21/10/2015	21/10/2015		0,6000	
IC137-C	RMN-N2 LÍQUIDO 0,5 HORAS-ORGANISMOS PÚBLICOS CON CONVENIO	01/01/2016	31/12/2016	E	S	21/10/2015	21/10/2015		1,2500	
IC138	RMN-N2 LÍQUIDO 0,5 HORAS-ORGANISMOS PÚBLICOS	01/01/2016	31/12/2016	E	S	21/10/2015	21/10/2015		3,0000	
IC139	RMN-N2 LÍQUIDO 0,5 HORAS-EMPRESAS PRIVADAS	01/01/2016	31/12/2016	E	S	21/10/2015	21/10/2015		4,0000	
IC201-C	CLOROFORMO DEUTERADO	01/01/2016	31/12/2016	E	S	19/10/2015	04/11/2015		2,6000	
IC202-C	AGUA DEUTERADA	01/01/2016	31/12/2016	E	S	19/10/2015	04/11/2015		2,6000	
IC205-C	ACETONITRILLO DEUTERADO	01/01/2016	31/12/2016	E	S	19/10/2015	04/11/2015		6,6000	
IC206-C	BENCENO DEUTERADO	01/01/2016	31/12/2016	E	S	19/10/2015	04/11/2015		12,0000	
IC207-C	DICLOROMETANO DEUTERADO	01/01/2016	31/12/2016	E	S	19/10/2015	04/11/2015		12,0000	
IC208-C	METANOL DEUTERADO	01/01/2016	31/12/2016	E	S	19/10/2015	04/11/2015		16,5000	
IC209-C	DIMETILFORMAMIDA DEUTERADO	01/01/2016	31/12/2016	E	S	19/10/2015	04/11/2015		71,5000	
IC210-C	ACETONA DEUTERADA	01/01/2016	31/12/2016	E	S	19/10/2015	04/11/2015		10,0000	
IC211-C	DIMETILSULFOXIDO DEUTERADO	01/01/2016	31/12/2016	E	S	19/10/2015	04/11/2015		10,0000	
IP001-C	USO DE INSTALACIONES: 1 A 3 DÍAS AL MES-ORGANISMOS PÚBLICOS CON CONVENIO CON UMU	01/01/2016	31/12/2016	E	S	19/10/2015	04/11/2015		20,6000	
IP002	USO DE INSTALACIONES: 1 A 3 DÍAS AL MES - ORGANISMOS PÚBLICOS	01/01/2016	31/12/2016	E	S	19/10/2015	04/11/2015		36,0500	
IP003	USO DE INSTALACIONES: 1 A 3 DÍAS AL MES - EMPRESAS PRIVADAS	01/01/2016	31/12/2016	E	S	19/10/2015	04/11/2015		51,5000	
IP004-C	USO DE INSTALACIONES: MÁS DE 3 DÍAS AL MES-ORGANISMOS PÚBLICOS CON CONVENIO CON UMU	01/01/2016	31/12/2016	E	S	19/10/2015	04/11/2015		30,9000	
IP005	USO DE INSTALACIONES: MÁS DE 3 DÍAS AL MES - ORGANISMOS PÚBLICOS	01/01/2016	31/12/2016	E	S	19/10/2015	04/11/2015		51,5000	
IP006	USO DE INSTALACIONES: MÁS DE 3 DÍAS AL MES - EMPRESAS PRIVADAS	01/01/2016	31/12/2016	E	S	19/10/2015	04/11/2015		72,1000	
IP007-C	RESERVA DE EQUIPOS: 1 A 3 DÍAS AL MES-ORGANISMOS PÚBLICOS CON CONVENIO	01/01/2016	31/12/2016	E	S	19/10/2015	04/11/2015		20,6000	



## LISTADO DE PRECIOS PÚBLICOS

Ejercicio: 2016

Vicerrectorado: 08 INVESTIGACIÓN

Unidad Gasto: 006A SERVICIO DE APOYO A LA INVESTIGACIÓN

Producto: %

Fechas:

Prod.	Descripción / Observaciones	F.Inicio	F.Fin	Tipo	Sit.*	F.Ent	F.Soli.	F.Vali.	Imp.	%
	CON UMU									
IP008	RESERVA DE EQUIPOS:1 A 3 DÍAS AL MES - ORGANISMOS PÚBLICOS	01/01/2016	31/12/2016	E	S	19/10/2015	04/11/2015		36,0500	
IP009	RESERVA DE EQUIPOS: 1 A 3 DÍAS AL MES - EMPRESAS PRIVADAS	01/01/2016	31/12/2016	E	S	19/10/2015	04/11/2015		51,5000	
IP010-C	RESERVA DE EQUIPOS: MÁS DE 3 DÍAS AL MES-ORGANISMOS PÚBLICOS CON CONVENIO CON UMU	01/01/2016	31/12/2016	E	S	19/10/2015	04/11/2015		30,9000	
IP011	RESERVA DE EQUIPOS: MÁS DE 3 DÍAS AL MES - ORGANISMOS PÚBLICOS	01/01/2016	31/12/2016	E	S	19/10/2015	04/11/2015		51,5000	
IP012	RESERVA DE EQUIPOS: MÁS DE 3 DÍAS AL MES - EMPRESAS PRIVADAS	01/01/2016	31/12/2016	E	S	19/10/2015	04/11/2015		72,1000	
IP013-C	CONSULTORÍA EN INSTRUMENTACIÓN PSICOLÓGICA DE 0 A 5 HORAS-ORGANISMOS PÚBLICOS CON CONVENIO CON UMU	01/01/2016	31/12/2016	E	S	19/10/2015	04/11/2015		20,6000	
IP014	CONSULTORÍA EN INSTRUMENTACIÓN PSICOLÓGICA DE 0 A 5 HORAS - ORGANISMOS PÚBLICOS	01/01/2016	31/12/2016	E	S	19/10/2015	04/11/2015		36,0500	
IP015	CONSULTORÍA EN INSTRUMENTACIÓN PSICOLÓGICA DE 0 A 5 HORAS - EMPRESAS PRIVADAS	01/01/2016	31/12/2016	E	S	19/10/2015	04/11/2015		51,5000	
IP016-C	CONSULTORÍA EN INSTRUMENTACIÓN PSICOLÓGICA DE 6 A 15 HORAS-ORGANISMOS PÚBLICOS CON CONVENIO CON UMU	01/01/2016	31/12/2016	E	S	19/10/2015	04/11/2015		41,2000	
IP017	CONSULTORÍA EN INSTRUMENTACIÓN PSICOLÓGICA DE 6 A 15 HORAS - ORGANISMOS PÚBLICOS	01/01/2016	31/12/2016	E	S	19/10/2015	04/11/2015		77,2500	
IP018	CONSULTORÍA EN INSTRUMENTACIÓN PSICOLÓGICA DE 6 A 15 HORAS - EMPRESAS PRIVADAS	01/01/2016	31/12/2016	E	S	19/10/2015	04/11/2015		113,3000	
IP019-C	EVALUACIÓN/APLICACIÓN EN INSTRUMENTACIÓN PSICOLÓGICA DE 0 A 5 HORAS-ORGANISMOS PÚBLICOS CON CONVENIO CON UMU	01/01/2016	31/12/2016	E	S	19/10/2015	04/11/2015		30,9000	
IP020	EVALUACIÓN/APLICACIÓN EN INSTRUMENTACIÓN PSICOLÓGICA DE 0 A 5 HORAS - ORGANISMOS PÚBLICOS	01/01/2016	31/12/2016	E	S	19/10/2015	04/11/2015		51,5000	
IP021	EVALUACIÓN/APLICACIÓN EN INSTRUMENTACIÓN PSICOLÓGICA DE 0 A 5 HORAS - EMPRESAS PRIVADAS	01/01/2016	31/12/2016	E	S	19/10/2015	04/11/2015		72,1000	
IP022-C	EVALUACIÓN/APLICACIÓN EN INSTRUMENTACIÓN PSICOLÓGICA DE 6 A 15 HORAS-ORGANISMOS PÚBLICOS CON CONVENIO CON UMU	01/01/2016	31/12/2016	E	S	19/10/2015	04/11/2015		61,8000	
IP023	EVALUACIÓN/APLICACIÓN EN INSTRUMENTACIÓN PSICOLÓGICA DE 6 A 15 HORAS - ORGANISMOS PÚBLICOS	01/01/2016	31/12/2016	E	S	19/10/2015	04/11/2015		92,7000	
IP024	EVALUACIÓN/APLICACIÓN EN INSTRUMENTACIÓN PSICOLÓGICA DE 6 A 15 HORAS - EMPRESAS PRIVADAS	01/01/2016	31/12/2016	E	S	19/10/2015	04/11/2015		123,6000	
IP025-C	TRATAMIENTO PSICOLÓGICO DE 0-10 HORAS-ORGANISMOS PÚBLICOS CON CONVENIO CON UMU	01/01/2016	31/12/2016	E	S	19/10/2015	04/11/2015		92,7000	
IP026	TRATAMIENTO PSICOLÓGICO DE 0-10 HORAS - ORGANISMOS PÚBLICOS	01/01/2016	31/12/2016	E	S	19/10/2015	04/11/2015		139,0500	
IP027	TRATAMIENTO PSICOLÓGICO DE 0-10 HORAS - EMPRESAS PRIVADAS	01/01/2016	31/12/2016	E	S	19/10/2015	04/11/2015		185,4000	
IP028-C	TRATAMIENTO PSICOLÓGICO DE 11-20 HORAS-ORGANISMOS PÚBLICOS CON CONVENIO CON UMU	01/01/2016	31/12/2016	E	S	19/10/2015	04/11/2015		154,5000	

UNIVERSIDAD DE  
MURCIA



## LISTADO DE PRECIOS PÚBLICOS

Ejercicio: 2016

Vicerrectorado: 08 INVESTIGACIÓN

Unidad Gasto: 006A SERVICIO DE APOYO A LA INVESTIGACIÓN

Producto: %

Fechas:

Prod.	Descripción / Observaciones	F.Inicio	F.Fin	Tipo	Sit.*	F.Ent	F.Soli.	F.Vali.	Imp.	%
IP029	TRATAMIENTO PSICOLÓGICO DE 11-20 HORAS - ORGANISMOS PÚBLICOS	01/01/2016	31/12/2016	E	S	19/10/2015	04/11/2015		231,7500	
IP030	TRATAMIENTO PSICOLÓGICO DE 11-20 HORAS - EMPRESAS PRIVADAS	01/01/2016	31/12/2016	E	S	19/10/2015	04/11/2015		309,0000	
IP101-C	UNIDAD DE CD, VHS O SIMILAR	01/01/2016	31/12/2016	E	S	19/10/2015	04/11/2015		1,0000	
IP102-C	UNIDAD DE DVD, MINIDV O SIMILAR	01/01/2016	31/12/2016	E	S	19/10/2015	04/11/2015		2,0000	
IP103-C	PACK DE 10 ELECTRODOS O SIMILAR	01/01/2016	31/12/2016	E	S	19/10/2015	04/11/2015		0,3000	
IP104-C	UNIDAD DE PASTA CONDUCTORA O SIMILAR	01/01/2016	31/12/2016	E	S	19/10/2015	04/11/2015		0,2000	
IP105-C	UNIDAD DE PROTECTOR CAMILLA, ALCOHOL O SIMILAR	01/01/2016	31/12/2016	E	S	19/10/2015	04/11/2015		0,1000	
ITI02	HOUSING:1 UNIDAD DE RACK (€/MES)-GRUPOS DE INVESTIGACIÓN Y DEPARTAMENTOS UNIVERSIDAD DE MURCIA	01/01/2016	31/12/2016	E	S	19/10/2015	04/11/2015		5,0000	
ITI03	HOUSING: CONSUMO ELÉCTRICO POR UNIDAD DE RACK (€/MES)-PAS/PDI UNIVERSIDAD DE MURCIA	01/01/2016	31/12/2016	E	S	19/10/2015	04/11/2015		15,0000	
ITI04	HOUSING: CONSUMO ELÉCTRICO POR UNIDAD DE RACK (€/MES)-GRUPOS DE INVESTIGACIÓN Y DEPARTAMENTOS UNIVERSIDAD DE MURCIA	01/01/2016	31/12/2016	E	S	19/10/2015	04/11/2015		15,0000	
ITI05	HOUSING: PUNTO DE RED-PAS/PDI UNIVERSIDAD DE MURCIA	01/01/2016	31/12/2016	E	S	19/10/2015	04/11/2015		5,0000	
ITI06	HOUSING: PUNTO DE RED-GRUPOS DE INVESTIGACIÓN Y DEPARTAMENTOS UNIVERSIDAD DE MURCIA	01/01/2016	31/12/2016	E	S	19/10/2015	04/11/2015		5,0000	
ITI07	ALMACENAMIENTO EN DISCO 100GB/AÑO-PERSONAL UMU	01/01/2016	31/12/2016	E	S	19/10/2015	04/11/2015		25,7500	
ITI08-C	ALMACENAMIENTO EN DISCO 100GB/AÑO-ORGANISMOS PÚBLICOS CON CONVENIO CON UMU	01/01/2016	31/12/2016	E	S	19/10/2015	04/11/2015		51,5000	
ITI09	ALMACENAMIENTO EN DISCO 100GB/AÑO-ORGANISMOS PÚBLICOS	01/01/2016	31/12/2016	E	S	19/10/2015	04/11/2015		82,4000	
ITI10	ALMACENAMIENTO EN DISCO 100GB/AÑO-EMPRESAS PRIVADAS	01/01/2016	31/12/2016	E	S	19/10/2015	04/11/2015		123,5000	
ITI12	BACKUP:DISCO CONVENCIONAL, 1 GB/MES-PAS/PDI UNIVERSIDAD DE MURCIA	01/01/2016	31/12/2016	E	S	19/10/2015	04/11/2015		0,1000	
ITI14	BACKUP: UNA UNIDAD DE CINTA ENTREGADA LTO4 (DE 400 A 800GB)-PAS/PDI UNIVERSIDAD DE MURCIA	01/01/2016	31/12/2016	E	S	19/10/2015	04/11/2015		35,0000	
ITI16	BACKUP: UNA UNIDAD ENTREGADA DE CINTA LTO5 (DE 800GB A 1.6TB)-PAS/PDI UNIVERSIDAD DE MURCIA	01/01/2016	31/12/2016	E	S	19/10/2015	04/11/2015		70,0000	
ITI18	HOSTING: MÁQUINA MEDIANA, 2 PROCESADORES VIRTUALES, 2 GB DE RAM. €/AÑO-PERSONAL UMU	01/01/2016	31/12/2016	E	S	19/10/2015	04/11/2015		62,0000	
ITI20	HOSTING: MÁQUINA GRANDE, 2 PROCESADORES VIRTUALES, 4 GB DE RAM. €/AÑO-PERSONAL UMU	01/01/2016	31/12/2016	E	S	19/10/2015	04/11/2015		103,0000	
MI001-C	HORA UTILIZACIÓN MICROSCOPIO ÓPTICO-ORGANISMOS PÚBLICOS CON CONVENIO CON UMU	01/01/2016	31/12/2016	E	S	19/10/2015	04/11/2015		3,4000	
MI002	HORA UTILIZACIÓN MICROSCOPIO ÓPTICO-ORGANISMOS PÚBLICOS	01/01/2016	31/12/2016	E	S	19/10/2015	04/11/2015		6,3300	
MI003	HORA UTILIZACIÓN MICROSCOPIO ÓPTICO-EMPRESAS PRIVADAS	01/01/2016	31/12/2016	E	S	19/10/2015	04/11/2015		9,2700	
MI004-C	HORA DE UTILIZACIÓN MICROSCOPIO LÁSER CONFOCAL-ORGANISMOS PÚBLICOS CON CONVENIO CON UMU	01/01/2016	31/12/2016	E	S	19/10/2015	04/11/2015		5,6700	

UNIVERSIDAD DE  
MURCIA

## LISTADO DE PRECIOS PÚBLICOS

Ejercicio: 2016

Vicerrectorado: 08 INVESTIGACIÓN

Unidad Gasto: 006A SERVICIO DE APOYO A LA INVESTIGACIÓN

Producto: %

Fechas:

Prod.	Descripción / Observaciones	F.Inicio	F.Fin	Tipo	Sit.*	F.Ent	F.Soli.	F.Vali.	Imp.	%
MI005	HORA DE UTILIZACIÓN MICROSCOPIO LÁSER CONFOCAL-ORGANISMOS PÚBLICOS	01/01/2016	31/12/2016	E	S	19/10/2015	04/11/2015		10,5600	
MI006	HORA DE UTILIZACIÓN MICROSCOPIO LÁSER CONFOCAL-EMPRESAS PRIVADAS	01/01/2016	31/12/2016	E	S	19/10/2015	04/11/2015		15,4500	
MI007-C	HORA UTILIZACIÓN MICROSCOPIO ELECTRÓNICO DE BARRIDO-ORGANISMOS PÚBLICOS CON CONVENIO CON UMU	01/01/2016	31/12/2016	E	S	19/10/2015	04/11/2015		5,6700	
MI008	HORA UTILIZACIÓN MICROSCOPIO ELECTRÓNICO DE BARRIDO-ORGANISMOS PÚBLICOS	01/01/2016	31/12/2016	E	S	19/10/2015	04/11/2015		10,5600	
MI009	HORA UTILIZACIÓN MICROSCOPIO ELECTRÓNICO DE BARRIDO-EMPRESAS PRIVADAS	01/01/2016	31/12/2016	E	S	19/10/2015	04/11/2015		15,4500	
MI010-C	HORA DE UTILIZACIÓN MICROSCOPIO ELECTRÓNICO DE TRANSMISIÓN-ORGANISMOS PÚBLICOS CON CONVENIO CON UMU	01/01/2016	31/12/2016	E	S	19/10/2015	04/11/2015		5,6700	
MI011	HORA DE UTILIZACIÓN MICROSCOPIO ELECTRÓNICO DE TRANSMISIÓN-ORGANISMOS PÚBLICOS	01/01/2016	31/12/2016	E	S	19/10/2015	04/11/2015		10,5600	
MI012	HORA DE UTILIZACIÓN MICROSCOPIO ELECTRÓNICO DE TRANSMISIÓN-EMPRESAS PRIVADAS	01/01/2016	31/12/2016	E	S	19/10/2015	04/11/2015		15,4500	
MI013-C	HORA UTILIZACIÓN DE LOS EQUIPOS DE MICROTOMÍA (ULTRA Y MICROTOMO)-ORGANISMOS PÚBLICOS CON CONVENIO CON UMU	01/01/2016	31/12/2016	E	S	19/10/2015	04/11/2015		3,4000	
MI014	HORA UTILIZACIÓN DE LOS EQUIPOS DE MICROTOMÍA (ULTRA Y MICROTOMO)-ORGANISMOS PÚBLICOS	01/01/2016	31/12/2016	E	S	19/10/2015	04/11/2015		6,3300	
MI015	HORA UTILIZACIÓN DE LOS EQUIPOS DE MICROTOMÍA (ULTRA Y MICROTOMO)-EMPRESAS PRIVADAS	01/01/2016	31/12/2016	E	S	19/10/2015	04/11/2015		9,2700	
MI016-C	HORA UTILIZACIÓN DE MICROTOMO CRIOSTATO-ORGANISMOS PÚBLICOS CON CONVENIO CON UMU	01/01/2016	31/12/2016	E	S	19/10/2015	04/11/2015		5,6700	
MI017	HORA UTILIZACIÓN DE MICROTOMO CRIOSTATO-ORGANISMOS PÚBLICOS	01/01/2016	31/12/2016	E	S	19/10/2015	04/11/2015		10,5600	
MI018	HORA UTILIZACIÓN DE MICROTOMO CRIOSTATO-EMPRESAS PRIVADAS	01/01/2016	31/12/2016	E	S	19/10/2015	04/11/2015		15,4500	
MI019-C	INCLUSIÓN HASTA 10 BLOQUES EN RESINA EPON, SPURR O SIMILAR-ORGANISMOS PÚBLICOS CON CONVENIO CON UMU	01/01/2016	31/12/2016	E	S	19/10/2015	04/11/2015		11,3300	
MI020	INCLUSIÓN HASTA 10 BLOQUES EN RESINA EPON, SPURR O SIMILAR-ORGANISMOS PÚBLICOS	01/01/2016	31/12/2016	E	S	19/10/2015	04/11/2015		21,1200	
MI021	INCLUSIÓN HASTA 10 BLOQUES EN RESINA EPON, SPURR O SIMILAR-EMPRESAS PRIVADAS	01/01/2016	31/12/2016	E	S	19/10/2015	04/11/2015		30,9000	
MI022-C	INCLUSIÓN EN CÁPSULAS DE GELATINA EN LR WHITE HASTA 10 BLOQUES-ORGANISMOS PÚBLICOS CON CONVENIO CON UMU	01/01/2016	31/12/2016	E	S	19/10/2015	04/11/2015		11,3300	
MI023	INCLUSIÓN EN CÁPSULAS DE GELATINA EN LR WHITE HASTA 10 BLOQUES-ORGANISMOS PÚBLICOS	01/01/2016	31/12/2016	E	S	19/10/2015	04/11/2015		21,1200	
MI024	INCLUSIÓN EN CÁPSULA DE GELATINA EN LR WHITE (HASTA 10 BLOQUES)	01/01/2016	31/12/2016	E	S	19/10/2015	04/11/2015		30,9000	
MI025-C	INCLUSIÓN EN PLANO EN LR WHITE HASTA 10 BLOQUES-ORGANISMOS PÚBLICOS CON CONVENIO CON UMU	01/01/2016	31/12/2016	E	S	19/10/2015	04/11/2015		33,9900	

UNIVERSIDAD DE  
MURCIA



## LISTADO DE PRECIOS PÚBLICOS

Ejercicio: 2016

Vicerrectorado: 08 INVESTIGACIÓN

Unidad Gasto: 006A SERVICIO DE APOYO A LA INVESTIGACIÓN

Producto: %

Fechas:

Prod.	Descripción / Observaciones	F.Inicio	F.Fin	Tipo	Sit.*	F.Ent	F.Soli.	F.Vali.	Imp.	%
MI026	INCLUSIÓN EN PLANO EN LR WHITE HASTA 10 BLOQUES-ORGANISMOS PÚBLICOS	01/01/2016	31/12/2016	E	S	19/10/2015	04/11/2015		63,3500	
MI027	INCLUSIÓN EN PLANO EN LR WHITE HASTA 10 BLOQUES-EMPRESAS PRIVADAS	01/01/2016	31/12/2016	E	S	19/10/2015	04/11/2015		92,7000	
MI028-C	INCLUSIÓN EN METACRILATO 1 BLOQUE (JB-4 O SIMILAR)-ORGANISMOS PÚBLICOS CON CONVENIO CON UMU	01/01/2016	31/12/2016	E	S	19/10/2015	04/11/2015		6,8000	
MI029	INCLUSIÓN EN METACRILATO 1 BLOQUE (JB-4 O SIMILAR)-ORGANISMOS PÚBLICOS	01/01/2016	31/12/2016	E	S	19/10/2015	04/11/2015		12,6700	
MI030	INCLUSIÓN EN METACRILATO 1 BLOQUE (JB-4 O SIMILAR)-EMPRESAS PRIVADAS	01/01/2016	31/12/2016	E	S	19/10/2015	04/11/2015		18,5400	
MI031-C	INCLUSIÓN EN PARAFINA 1 BLOQUE-ORGANISMOS PÚBLICOS CON CONVENIO CON UMU	01/01/2016	31/12/2016	E	S	19/10/2015	04/11/2015		1,7000	
MI032	INCLUSIÓN EN PARAFINA 1 BLOQUE-ORGANISMOS PÚBLICOS	01/01/2016	31/12/2016	E	S	19/10/2015	04/11/2015		3,1700	
MI033	INCLUSIÓN EN PARAFINA 1 BLOQUE-EMPRESAS PRIVADAS	01/01/2016	31/12/2016	E	S	19/10/2015	04/11/2015		4,6400	
MI034-C	1 PROCESO DE CRIOINCLUSIÓN PLT O CRIOSUSTITUCIÓN (24 BLOQUES MÁXIMO)-ORGANISMOS PÚBLICOS CON CONVENIO CON UMU	01/01/2016	31/12/2016	E	S	19/10/2015	04/11/2015		135,9600	
MI035	1 PROCESO DE CRIOINCLUSIÓN PLT O CRIOSUSTITUCIÓN (24 BLOQUES MÁXIMO)-ORGANISMOS PÚBLICOS	01/01/2016	31/12/2016	E	S	19/10/2015	04/11/2015		253,3800	
MI036	1 PROCESO DE CRIOINCLUSIÓN PLT O CRIOSUSTITUCIÓN (24 BLOQUES MÁXIMO)-EMPRESAS PRIVADAS	01/01/2016	31/12/2016	E	S	19/10/2015	04/11/2015		370,8000	
MI037-C	1 BLOQUE DE CRIOINCLUSIÓN PLT O CRIOSUSTITUCIÓN-ORGANISMOS PÚBLICOS CON CONVENIO CON UMU	01/01/2016	31/12/2016	E	S	19/10/2015	04/11/2015		11,3300	
MI038	1 BLOQUE DE CRIOINCLUSIÓN PLT O CRIOSUSTITUCIÓN-ORGANISMOS PÚBLICOS	01/01/2016	31/12/2016	E	S	19/10/2015	04/11/2015		21,1200	
MI039	1 BLOQUE DE CRIOINCLUSIÓN PLT O CRIOSUSTITUCIÓN-EMPRESAS PRIVADAS	01/01/2016	31/12/2016	E	S	19/10/2015	04/11/2015		41,2000	
MI040-C	1 PREPARACIÓN DE CORTES DE PARAFINA TEÑIDO CON HEMATOXILINA-EOSINA-ORGANISMOS PÚBLICOS CON CONVENIO CON UMU	01/01/2016	31/12/2016	E	S	19/10/2015	04/11/2015		2,2700	
MI041	1 PREPARACIÓN DE CORTES DE PARAFINA TEÑIDO CON HEMATOXILINA-EOSINA-ORGANISMOS PÚBLICOS	01/01/2016	31/12/2016	E	S	19/10/2015	04/11/2015		4,2200	
MI042	1 PREPARACIÓN DE CORTES DE PARAFINA TEÑIDO CON HEMATOXILINA-EOSINA-EMPRESAS PRIVADAS	01/01/2016	31/12/2016	E	S	19/10/2015	04/11/2015		6,1800	
MI043-C	1 PREPARACIÓN DE CORTES DE PARAFINA SIN TEÑIR-ORGANISMOS PÚBLICOS CON CONVENIO CON UMU	01/01/2016	31/12/2016	E	S	19/10/2015	04/11/2015		1,7000	
MI044	1 PREPARACIÓN DE CORTES DE PARAFINA SIN TEÑIR-ORGANISMOS PÚBLICOS	01/01/2016	31/12/2016	E	S	19/10/2015	04/11/2015		3,1700	
MI045	1 PREPARACIÓN DE CORTES DE PARAFINA SIN TEÑIR-EMPRESAS PRIVADAS	01/01/2016	31/12/2016	E	S	19/10/2015	04/11/2015		4,6400	
MI046-C	1 PREPARACIÓN CORTE SEMIFINO TEÑIDO AZUL DE TOLUIDINA-ORGANISMOS PÚBLICOS CON CONVENIO CON UMU	01/01/2016	31/12/2016	E	S	19/10/2015	04/11/2015		2,8300	
MI047	1 PREPARACIÓN CORTE SEMIFINO TEÑIDO AZUL DE TOLUIDINA-ORGANISMOS PÚBLICOS	01/01/2016	31/12/2016	E	S	19/10/2015	04/11/2015		5,2800	
MI048	1 PREPARACIÓN CORTE SEMIFINO TEÑIDO AZUL DE TOLUIDINA-EMPRESAS PRIVADAS	01/01/2016	31/12/2016	E	S	19/10/2015	04/11/2015		7,7300	

UNIVERSIDAD DE  
MURCIA

## LISTADO DE PRECIOS PÚBLICOS

Ejercicio: 2016

Vicerrectorado: 08 INVESTIGACIÓN

Unidad Gasto: 006A SERVICIO DE APOYO A LA INVESTIGACIÓN

Producto: %

Fechas:

Prod.	Descripción / Observaciones	F.Inicio	F.Fin	Tipo	Sit.*	F.Ent	F.Soli.	F.Vali.	Imp.	%
MI049-C	1 PREPARACIÓN CORTES DE METACRILATO (JB-4 O SIMILAR)-ORGANISMOS PÚBLICOS CON CONVENIO CON UMU	01/01/2016	31/12/2016	E	S	19/10/2015	04/11/2015		3,9700	
MI050	1 PREPARACIÓN CORTES DE METACRILATO (JB-4 O SIMILAR)-ORGANISMOS PÚBLICOS	01/01/2016	31/12/2016	E	S	19/10/2015	04/11/2015		7,3900	
MI051	1 PREPARACIÓN CORTES DE METACRILATO (JB-4 O SIMILAR)-EMPRESAS PRIVADAS	01/01/2016	31/12/2016	E	S	19/10/2015	04/11/2015		10,8200	
MI052-C	1 REJILLA CON CORTES ULTRAFINOS (HASTA 5 REJILLAS DEL MISMO BLOQUE)-ORGANISMOS PÚBLICOS CON CONVENIO CON UMU	01/01/2016	31/12/2016	E	S	19/10/2015	04/11/2015		3,4000	
MI053	1 REJILLA CON CORTES ULTRAFINOS (HASTA 5 REJILLAS DEL MISMO BLOQUE)-ORGANISMOS PÚBLICOS	01/01/2016	31/12/2016	E	S	19/10/2015	04/11/2015		6,3300	
MI054	1 REJILLA CON CORTES ULTRAFINOS (HASTA 5 REJILLAS DEL MISMO BLOQUE)-EMPRESAS PRIVADAS	01/01/2016	31/12/2016	E	S	19/10/2015	04/11/2015		9,2700	
MI055-C	1 REJILLA CON CORTES ULTRAFINOS (A PARTIR DE LA SEXTA REJILLA DE UN MISMO BLOQUE)-ORGANISMOS PÚBLICOS CON CONVENIO CON UMU	01/01/2016	31/12/2016	E	S	19/10/2015	04/11/2015		2,2700	
MI056	1 REJILLA CON CORTES ULTRAFINOS (A PARTIR DE 6 REJILLAS DE UN MISMO BLOQUE)-ORGANISMOS PÚBLICOS	01/01/2016	31/12/2016	E	S	19/10/2015	04/11/2015		4,2200	
MI057	1 REJILLA CON CORTES ULTRAFINOS (A PARTIR DE LA SEXTA REJILLA DE UN MISMO BLOQUE)-EMPRESAS PRIVADAS	01/01/2016	31/12/2016	E	S	19/10/2015	04/11/2015		6,1800	
MI058-C	1 REJILLA CON CORTES ULTRAFINOS Y PELÍCULA DE FORMVAR (HASTA 5 REJILLAS DEL MISMO BLOQUE)-ORGANISMOS PÚBLICOS CON CONVENIO CON UMU	01/01/2016	31/12/2016	E	S	19/10/2015	04/11/2015		4,3300	
MI059	1 REJILLA CON CORTES ULTRAFINOS Y PELÍCULA DE FORMVAR (HASTA 5 REJILLAS DEL MISMO BLOQUE)-ORGANISMOS PÚBLICOS	01/01/2016	31/12/2016	E	S	19/10/2015	04/11/2015		8,0500	
MI060	1 REJILLA CON CORTES ULTRAFINOS Y PELÍCULA DE FORMVAR (HASTA 5 REJILLAS DEL MISMO BLOQUE)-EMPRESAS PRIVADAS	01/01/2016	31/12/2016	E	S	19/10/2015	04/11/2015		11,8000	
MI061-C	1 REJILLA CON CORTES ULTRAFINOS Y PELÍCULA DE FORMVAR (A PARTIR DE LA SEXTA REJILLAS DE MISMO BLOQUE)-ORGANISMOS PÚBLICOS CON CONVENIO CON UMU	01/01/2016	31/12/2016	E	S	19/10/2015	04/11/2015		3,1900	
MI062	1 REJILLA CON CORTES ULTRAFINOS Y PELÍCULA DE FORMVAR (A PARTIR DE LA SEXTA REJILLAS DE MISMO BLOQUE)-ORGANISMOS PÚBLICOS	01/01/2016	31/12/2016	E	S	19/10/2015	04/11/2015		5,9500	
MI063	1 REJILLA CON CORTES ULTRAFINOS Y PELÍCULA DE FORMVAR (A PARTIR DE LA SEXTA REJILLAS DE MISMO BLOQUE)-EMPRESAS PRIVADAS	01/01/2016	31/12/2016	E	S	19/10/2015	04/11/2015		8,7100	
MI064-C	1 BLOQUE EN RESINA TECHNOVIT CON DESHIDRATACIÓN E IMPREGNACIÓN-ORGANISMOS PÚBLICOS CON CONVENIO CON UMU	01/01/2016	31/12/2016	E	S	19/10/2015	04/11/2015		64,8900	
MI065	1 BLOQUE EN RESINA TECHNOVIT CON DESHIDRATACIÓN E IMPREGNACIÓN-ORGANISMOS PÚBLICOS	01/01/2016	31/12/2016	E	S	19/10/2015	04/11/2015		120,9300	
MI066	1 BLOQUE EN RESINA TECHNOVIT CON DESHIDRATACIÓN E IMPREGNACIÓN-EMPRESAS PRIVADAS	01/01/2016	31/12/2016	E	S	19/10/2015	04/11/2015		176,9700	
MI067-C	1 BLOQUE EN RESINA TECHNOVIT SIN DESHIDRATACIÓN NI IMPREGNACIÓN-ORGANISMOS PÚBLICOS CON CONVENIO CON UMU	01/01/2016	31/12/2016	E	S	19/10/2015	04/11/2015		8,3400	

UNIVERSIDAD DE  
MURCIA

## LISTADO DE PRECIOS PÚBLICOS

Ejercicio: 2016

Vicerrectorado: 08 INVESTIGACIÓN

Unidad Gasto: 006A SERVICIO DE APOYO A LA INVESTIGACIÓN

Producto: %

Fechas:

Prod.	Descripción / Observaciones	F.Inicio	F.Fin	Tipo	Sit.*	F.Ent	F.Soli.	F.Vali.	Imp.	%
MI068	1 BLOQUE EN RESINA TECHNOVIT SIN DESHIDRATACIÓN NI IMPREGNACIÓN-ORGANISMOS PÚBLICOS	01/01/2016	31/12/2016	E	S	19/10/2015	04/11/2015		15,5500	
MI069	1 BLOQUE EN RESINA TECHNOVIT SIN DESHIDRATACIÓN NI IMPREGNACIÓN-EMPRESAS PRIVADAS	01/01/2016	31/12/2016	E	S	19/10/2015	04/11/2015		22,7500	
MI070-C	1 BLOQUE EN RESINA EPOXI O SIMILAR-ORGANISMOS PÚBLICOS CON CONVENIO CON UMU	01/01/2016	31/12/2016	E	S	19/10/2015	04/11/2015		2,9700	
MI071	1 BLOQUE EN RESINA EPOXI O SIMILAR-ORGANISMOS PÚBLICOS	01/01/2016	31/12/2016	E	S	19/10/2015	04/11/2015		5,5300	
MI072	1 BLOQUE EN RESINA EPOXI O SIMILAR-EMPRESAS PRIVADAS	01/01/2016	31/12/2016	E	S	19/10/2015	04/11/2015		8,0900	
MI073-C	1 SECCIÓN DE MATERIAL DURO CORTADO EN SIERRA DIAMANTADA-ORGANISMOS PÚBLICOS CON CONVENIO CON UMU	01/01/2016	31/12/2016	E	S	19/10/2015	04/11/2015		3,4200	
MI074	1 SECCIÓN DE MATERIAL DURO CORTADO EN SIERRA DIAMANTADA-ORGANISMOS PÚBLICOS	01/01/2016	31/12/2016	E	S	19/10/2015	04/11/2015		6,3700	
MI075	1 SECCIÓN DE MATERIAL DURO CORTADO EN SIERRA DIAMANTADA-EMPRESAS PRIVADAS	01/01/2016	31/12/2016	E	S	19/10/2015	04/11/2015		9,3300	
MI076-C	1 MUESTRA PULIDA Y MONTADA EN PORTA DE METACRILATO-ORGANISMOS PÚBLICOS CON CONVENIO CON UMU	01/01/2016	31/12/2016	E	S	19/10/2015	04/11/2015		20,2700	
MI077	1 MUESTRA PULIDA Y MONTADA EN PORTA DE METACRILATO-ORGANISMOS PÚBLICOS	01/01/2016	31/12/2016	E	S	19/10/2015	04/11/2015		37,7800	
MI078	1 MUESTRA PULIDA Y MONTADA EN PORTA DE METACRILATO-EMPRESAS PRIVADAS	01/01/2016	31/12/2016	E	S	19/10/2015	04/11/2015		55,2800	
MI079-C	1 MUESTRA DURA CORTADA, PULIDA Y MONTADA SOBRE PORTA DE METACRILATO-ORGANISMOS PÚBLICOS CON CONVENIO CON UMU	01/01/2016	31/12/2016	E	S	19/10/2015	04/11/2015		26,4200	
MI080	1 MUESTRA DURA CORTADA, PULIDA Y MONTADA SOBRE PORTA DE METACRILATO-ORGANISMOS PÚBLICOS	01/01/2016	31/12/2016	E	S	19/10/2015	04/11/2015		49,2400	
MI081	1 MUESTRA DURA CORTADA, PULIDA Y MONTADA SOBRE PORTA DE METACRILATO-EMPRESAS PRIVADAS	01/01/2016	31/12/2016	E	S	19/10/2015	04/11/2015		72,0500	
MI082-C	1 MUESTRA DURA CORTADA, PULIDA Y MONTADA SOBRE PORTA DE METACRILATO, TEÑIDA CON AZUL DE TOLUIDINA CON PIRONINA-G-ORGANISMOS PÚBLICOS CON CONVENIO CON UMU	01/01/2016	31/12/2016	E	S	19/10/2015	04/11/2015		34,4500	
MI083	1 MUESTRA DURA CORTADA, PULIDA Y MONTADA SOBRE PORTA DE METACRILATO, TEÑIDA CON AZUL DE TOLUIDINA CON PIRONINA-G-ORGANISMOS PÚBLICOS	01/01/2016	31/12/2016	E	S	19/10/2015	04/11/2015		64,2100	
MI084	1 MUESTRA DURA CORTADA, PULIDA Y MONTADA SOBRE PORTA DE METACRILATO, TEÑIDA CON AZUL DE TOLUIDINA CON PIRONINA-G-EMPRESAS PRIVADAS	01/01/2016	31/12/2016	E	S	19/10/2015	04/11/2015		93,9600	
MI085-C	1 MUESTRA DURA CORTADA, PULIDA Y MONTADA SOBRE PORTA DE METACRILATO TEÑIDA CON HEMATOXILINA-EOSINA-ORGANISMOS PÚBLICOS CON CONVENIO CON UMU	01/01/2016	31/12/2016	E	S	19/10/2015	04/11/2015		28,6900	

UNIVERSIDAD DE  
MURCIA

## LISTADO DE PRECIOS PÚBLICOS

Ejercicio: 2016

Vicerrectorado: 08 INVESTIGACIÓN

Unidad Gasto: 006A SERVICIO DE APOYO A LA INVESTIGACIÓN

Producto: %

Fechas:

Prod.	Descripción / Observaciones	F.Inicio	F.Fin	Tipo	Sit.*	F.Ent	F.Soli.	F.Vali.	Imp.	%
MI086	1 MUESTRA DURA CORTADA, PULIDA Y MONTADA SOBRE PORTA DE METACRILATO TEÑIDA CON HEMATOXILINA-EOSINA-ORGANISMOS PÚBLICOS	01/01/2016	31/12/2016	E	S	19/10/2015	04/11/2015		53,4600	
MI087	1 MUESTRA DURA CORTADA, PULIDA Y MONTADA SOBRE PORTA DE METACRILATO TEÑIDA CON HEMATOXILINA-EOSINA-EMPRESAS PRIVADAS	01/01/2016	31/12/2016	E	S	19/10/2015	04/11/2015		78,2300	
MI088-C	INCLUSIÓN COMPLETA PARA M.E.B. MAXIMO 4 MUESTRAS (FIJACIÓN, DESHIDRATACIÓN, PUNTO CRÍTICO Y RECUBRIMIENTO).-ORGANISMOS PÚBLICOS CON CONVENIO CON UMU	01/01/2016	31/12/2016	E	S	19/10/2015	04/11/2015		20,3900	
MI089	INCLUSIÓN COMPLETA PARA M.E.B. MAXIMO 4 MUESTRAS (FIJACIÓN, DESHIDRATACIÓN, PUNTO CRÍTICO Y RECUBRIMIENTO).-ORGANISMOS PÚBLICOS	01/01/2016	31/12/2016	E	S	19/10/2015	04/11/2015		38,0100	
MI090	INCLUSIÓN COMPLETA PARA M.E.B. MAXIMO 4 MUESTRAS (FIJACIÓN, DESHIDRATACIÓN, PUNTO CRÍTICO Y RECUBRIMIENTO).-EMPRESAS PRIVADAS	01/01/2016	31/12/2016	E	S	19/10/2015	04/11/2015		55,6200	
MI091-C	FIJACIÓN DE MATERIAL PARA ESTUDIO EN M.E.B. (MÁXIMO 4 MUESTRAS)-ORGANISMOS PÚBLICOS CON CONVENIO CON UMU	01/01/2016	31/12/2016	E	S	19/10/2015	04/11/2015		3,7100	
MI092	FIJACIÓN DE MATERIAL PARA ESTUDIO EN M.E.B. (MÁXIMO 4 MUESTRAS)-ORGANISMOS PÚBLICOS	01/01/2016	31/12/2016	E	S	19/10/2015	04/11/2015		6,9100	
MI093	FIJACIÓN DE MATERIAL PARA ESTUDIO EN M.E.B. (MÁXIMO 4 MUESTRAS)-EMPRESAS PRIVADAS	01/01/2016	31/12/2016	E	S	19/10/2015	04/11/2015		10,1100	
MI094-C	DESHIDRATACIÓN PARA ESTUDIO EN M.E.B. (MÁXIMO 4 MUESTRAS)-ORGANISMOS PÚBLICOS CON CONVENIO CON UMU	01/01/2016	31/12/2016	E	S	19/10/2015	04/11/2015		3,0900	
MI095	DESHIDRATACIÓN PARA ESTUDIO EN M.E.B. (MÁXIMO 4 MUESTRAS)-ORGANISMOS PÚBLICOS	01/01/2016	31/12/2016	E	S	19/10/2015	04/11/2015		5,7600	
MI096	DESHIDRATACIÓN PARA ESTUDIO EN M.E.B. (MÁXIMO 4 MUESTRAS)-EMPRESAS PRIVADAS	01/01/2016	31/12/2016	E	S	19/10/2015	04/11/2015		8,4300	
MI097-C	PUNTO CRÍTICO POR MUESTRA-ORGANISMOS PÚBLICOS CON CONVENIO CON UMU	01/01/2016	31/12/2016	E	S	19/10/2015	04/11/2015		9,0600	
MI098	PUNTO CRÍTICO POR MUESTRA-ORGANISMOS PÚBLICOS	01/01/2016	31/12/2016	E	S	19/10/2015	04/11/2015		16,8900	
MI099	PUNTO CRÍTICO POR MUESTRA-EMPRESAS PRIVADAS	01/01/2016	31/12/2016	E	S	19/10/2015	04/11/2015		24,7200	
MI100-C	UNA MUESTRA RECUBIERTA CON ORO O CARBÓN-ORGANISMOS PÚBLICOS CON CONVENIO CON UMU	01/01/2016	31/12/2016	E	S	19/10/2015	04/11/2015		4,5300	
MI101	UNA MUESTRA RECUBIERTA CON ORO O CARBÓN-ORGANISMOS PÚBLICOS	01/01/2016	31/12/2016	E	S	19/10/2015	04/11/2015		8,4500	
MI102	UNA MUESTRA RECUBIERTA CON ORO O CARBÓN-EMPRESAS PRIVADAS	01/01/2016	31/12/2016	E	S	19/10/2015	04/11/2015		12,3600	
MI103-C	1 BLOQUE DE CRIOSTATO-ORGANISMOS PÚBLICOS CON CONVENIO CON UMU	01/01/2016	31/12/2016	E	S	19/10/2015	04/11/2015		1,2400	
MI104	1 BLOQUE DE CRIOSTATO-ORGANISMOS PÚBLICOS	01/01/2016	31/12/2016	E	S	19/10/2015	04/11/2015		2,4700	
MI105	1 BLOQUE DE CRIOSTATO-ORGANISMOS PÚBLICOS	01/01/2016	31/12/2016	E	S	19/10/2015	04/11/2015		3,7100	
MI106-C	1 PREPARACIÓN DE CORTE EN CRIOSTATO SIN TEÑIR-ORGANISMOS PÚBLICOS CON CONVENIO CON UMU	01/01/2016	31/12/2016	E	S	19/10/2015	04/11/2015		1,0300	
MI107	1 PREPARACIÓN DE CORTE EN CRIOSTATO SIN TEÑIR-ORGANISMOS PÚBLICOS	01/01/2016	31/12/2016	E	S	19/10/2015	04/11/2015		2,0600	
MI108	1 PREPARACIÓN DE CORTE EN CRIOSTATO SIN TEÑIR-ORGANISMOS PÚBLICOS	01/01/2016	31/12/2016	E	S	19/10/2015	04/11/2015		3,0900	



UNIVERSIDAD DE  
MURCIA

## LISTADO DE PRECIOS PÚBLICOS

Ejercicio: 2016

Vicerrectorado: 08 INVESTIGACIÓN

Unidad Gasto: 006A SERVICIO DE APOYO A LA INVESTIGACIÓN

Producto: %

Fechas:

Prod.	Descripción / Observaciones	F.Inicio	F.Fin	Tipo	Sit.*	F.Ent	F.Soli.	F.Vali.	Imp.	%
MI109-C	1 PREPARACIÓN DE CORTE EN CRIOSTATO TEÑIDO CON H.E.-ORGANISMOS PÚBLICOS CON CONVENIO CON UMU	01/01/2016	31/12/2016	E	S	19/10/2015	04/11/2015		2,0600	
MI110	1 PREPARACIÓN DE CORTE EN CRIOSTATO TEÑIDO CON H.E.-ORGANISMOS PÚBLICOS	01/01/2016	31/12/2016	E	S	19/10/2015	04/11/2015		4,1200	
MI111	1 PREPARACIÓN DE CORTE EN CRIOSTATO TEÑIDO CON H.E.-ORGANISMOS PÚBLICOS	01/01/2016	31/12/2016	E	S	19/10/2015	04/11/2015		6,1800	
MI112-C	1 NEGATIVO KODAK (6'5 X 9 CM) REVELADO-ORGANISMOS PÚBLICOS CON CONVENIO CON UMU	01/01/2016	31/12/2016	E	S	19/10/2015	04/11/2015		3,4000	
MI113	1 NEGATIVO KODAK (6'5 X 9 CM) REVELADO-ORGANISMOS PÚBLICOS	01/01/2016	31/12/2016	E	S	19/10/2015	04/11/2015		6,3300	
MI114	1 NEGATIVO KODAK (6'5 X 9 CM) REVELADO-EMPRESAS PRIVADAS	01/01/2016	31/12/2016	E	S	19/10/2015	04/11/2015		9,2700	
MI115-C	1 NEGATIVO ESCANEADO-ORGANISMOS PÚBLICOS CON CONVENIO CON UMU	01/01/2016	31/12/2016	E	S	19/10/2015	04/11/2015		0,5700	
MI116	1 NEGATIVO ESCANEADO-ORGANISMOS PÚBLICOS	01/01/2016	31/12/2016	E	S	19/10/2015	04/11/2015		1,0600	
MI117	1 NEGATIVO ESCANEADO-EMPRESAS PRIVADAS	01/01/2016	31/12/2016	E	S	19/10/2015	04/11/2015		1,5500	
MI118-C	HORA MANO DE OBRA DEL PERSONAL TÉCNICO (EN CASO DE ENCARGOS)-ORGANISMOS PÚBLICOS CON CONVENIO CON UMU	01/01/2016	31/12/2016	E	S	19/10/2015	04/11/2015		18,0000	
MI119	HORA MANO DE OBRA DEL PERSONAL TÉCNICO (EN CASO DE ENCARGOS)-ORGANISMOS PÚBLICOS	01/01/2016	31/12/2016	E	S	19/10/2015	04/11/2015		27,5000	
MI120	HORA MANO DE OBRA DEL PERSONAL TÉCNICO (EN CASO DE ENCARGOS)-EMPRESAS PRIVADAS	01/01/2016	31/12/2016	E	S	19/10/2015	04/11/2015		37,0800	
MI121	HORA UTILIZACIÓN MICROSCOPIO ÓPTICO CON SOPORTE TÉCNICO-ORGANISMOS PÚBLICOS	01/01/2016	31/12/2016	E	S	19/10/2015	04/11/2015		12,6600	
MI122-C	HORA UTILIZACIÓN MICROSCOPIO ÓPTICO CON SOPORTE TÉCNICO-ORGANISMOS PÚBLICOS CON CONVENIO	01/01/2016	31/12/2016	E	S	19/10/2015	04/11/2015		6,8000	
MI123-C	HORA UTILIZACIÓN MICROSCOPIO LÁSER CONFOCAL CON SOPORTE TÉCNICO-ORGANISMOS PÚBLICOS CON CONVENIO	01/01/2016	31/12/2016	E	S	19/10/2015	04/11/2015		11,3400	
MI124-C	HORA UTILIZACIÓN MICROSCOPIO ELECTRÓNICO DE BARRIDO CON SOPORTE TÉCNICO-ORGANISMOS PÚBLICOS CON CONVENIO	01/01/2016	31/12/2016	E	S	19/10/2015	04/11/2015		11,3400	
MI125-C	HORA UTILIZACIÓN MICROSCOPIO ELECTRÓNICO DE TRANSMISIÓN CON SOPORTE TÉCNICO-ORGANISMOS PÚBLICOS CON CONVENIO	01/01/2016	31/12/2016	E	S	19/10/2015	04/11/2015		11,3400	
MI126-C	HORA UTILIZACIÓN DE LOS EQUIPOS DE MICROTOMÍA (ULTRA Y MICROTOMO) CON SOPORTE TÉCNICO-ORGANISMOS PÚBLICOS CON CONVENIO	01/01/2016	31/12/2016	E	S	19/10/2015	04/11/2015		6,8000	
MI127-C	HORA UTILIZACIÓN DE MICROTOMO CRIOSTATO CON SOPORTE TÉCNICO-ORGANISMOS PÚBLICOS CON CONVENIO	01/01/2016	31/12/2016	E	S	19/10/2015	04/11/2015		11,3400	
MI128	HORA UTILIZACIÓN MICROSCOPIO ÓPTICO CON SOPORTE TÉCNICO-ORGANISMOS PÚBLICOS	01/01/2016	31/12/2016	E	S	19/10/2015	04/11/2015		12,6600	
MI129	HORA UTILIZACIÓN MICROSCOPIO LÁSER CONFOCAL CON SOPORTE TÉCNICO-ORGANISMOS PÚBLICOS	01/01/2016	31/12/2016	E	S	19/10/2015	04/11/2015		21,1200	

UNIVERSIDAD DE  
MURCIA

## LISTADO DE PRECIOS PÚBLICOS

Ejercicio: 2016

Vicerrectorado: 08 INVESTIGACIÓN

Unidad Gasto: 006A SERVICIO DE APOYO A LA INVESTIGACIÓN

Producto: %

Fechas:

Prod.	Descripción / Observaciones	F.Inicio	F.Fin	Tipo	Sit.*	F.Ent	F.Soli.	F.Vali.	Imp.	%
MI130	HORA UTILIZACIÓN MICROSCOPIO ELECTRÓNICO DE BARRIDO CON SOPORTE TÉCNICO-ORGANISMOS PÚBLICOS	01/01/2016	31/12/2016	E	S	19/10/2015	04/11/2015		21,1200	
MI131	HORA UTILIZACIÓN MICROSCOPIO ELECTRÓNICO DE TRANSMISIÓN CON SOPORTE TÉCNICO-ORGANISMOS PÚBLICOS	01/01/2016	31/12/2016	E	S	19/10/2015	04/11/2015		21,1200	
MI132	HORA UTILIZACIÓN DE LOS EQUIPOS DE MICROTOMÍA (ULTRA Y MICROTOMO) CON SOPORTE TÉCNICO-ORGANISMOS PÚBLICOS	01/01/2016	31/12/2016	E	S	19/10/2015	04/11/2015		12,6600	
MI133	HORA UTILIZACIÓN MICROTOMO CRIOSTATO CON SOPORTE TÉCNICO-ORGANISMOS PÚBLICOS	01/01/2016	31/12/2016	E	S	19/10/2015	04/11/2015		21,1200	
MI134	HORA UTILIZACIÓN MICROSCOPIO ÓPTICO CON SOPORTE TÉCNICO-EMPRESAS PRIVADAS	01/01/2016	31/12/2016	E	S	19/10/2015	04/11/2015		18,5400	
MI135	HORA UTILIZACIÓN MICROSCOPIO LÁSER CONFOCAL CON SOPORTE TÉCNICO-EMPRESAS PRIVADAS	01/01/2016	31/12/2016	E	S	19/10/2015	04/11/2015		30,9000	
MI136	HORA UTILIZACIÓN MICROSCOPIO ELECTRÓNICO DE BARRIDO CON SOPORTE TÉCNICO-EMPRESAS PRIVADAS	01/01/2016	31/12/2016	E	S	19/10/2015	04/11/2015		30,9000	
MI137	HORA UTILIZACIÓN MICROSCOPIO ELECTRÓNICO DE TRANSMISIÓN CON SOPORTE TÉCNICO-EMPRESAS PRIVADAS	01/01/2016	31/12/2016	E	S	19/10/2015	04/11/2015		30,9000	
MI138	HORA UTILIZACIÓN DE LOS EQUIPOS DE MICROTOMÍA (ULTRA Y MICROTOMO) CON SOPORTE TÉCNICO-EMPRESAS PRIVADAS	01/01/2016	31/12/2016	E	S	19/10/2015	04/11/2015		18,5400	
MI139	HORA UTILIZACIÓN MICROTOMO CRIOSTATO CON SOPORTE TÉCNICO-EMPRESAS PRIVADAS	01/01/2016	31/12/2016	E	S	19/10/2015	04/11/2015		30,9000	
MI140-C	EVAPORADOR TÉRMICO ALTO VACÍO-ORGANISMOS PÚBLICOS CON CONVENIO	01/01/2016	31/12/2016	E	S	23/10/2015	23/10/2015		5,6700	
MI142	EVAPORADOR TÉRMICO ALTO VACÍO-EMPRESAS PRIVADAS	01/01/2016	31/12/2016	E	S	23/10/2015	23/10/2015		15,4500	
MI143-C	PETICIONES ESPECIALES DE MICROTOMIA (PRECIO SEMIFINO Y SE SUMARÁN 9€/HORA)-ORGANISMOS PÚBLICOS CON CONVENIO	01/01/2016	31/12/2016	E	S	28/10/2015	28/10/2015		11,8300	
MI144	PETICIONES ESPECIALES DE MICROTOMIA (PRECIO SEMIFINO Y SE SUMARÁN 18€/HORA)-ORGANISMOS PÚBLICOS	01/01/2016	31/12/2016	E	S	28/10/2015	28/10/2015		23,2800	
MI145	PETICIONES ESPECIALES DE MICROTOMIA (PRECIO SEMIFINO Y SE SUMARÁN 27€/HORA)-EMPRESAS PRIVADAS	01/01/2016	31/12/2016	E	S	28/10/2015	28/10/2015		34,7300	
MI146-C	PETICIONES ESPECIALES ULTRAMICROTOMIA (PRECIO ULTRAFINO Y SE SUMARÁN 9€/HORA)-ORGANISMOS PÚBLICOS CON CONVENIO	01/01/2016	31/12/2016	E	S	28/10/2015	28/10/2015		12,4000	
MI147	PETICIONES ESPECIALES ULTRAMICROTOMIA (PRECIO ULTRAFINO Y SE SUMARÁN 18€/HORA)-ORGANISMOS PÚBLICOS	01/01/2016	31/12/2016	E	S	28/10/2015	28/10/2015		24,3300	
MI148	PETICIONES ESPECIALES ULTRAMICROTOMIA (PRECIO ULTRAFINO Y SE SUMARÁN 27€/HORA)-EMPRESAS PRIVADAS	01/01/2016	31/12/2016	E	S	28/10/2015	28/10/2015		36,2700	
MI200-C	BANDEJA PARA 20 PORTAOBJETOS AULABOR REF. 989920.	01/01/2016	31/12/2016	E	S	19/10/2015	04/11/2015		3,9100	
MI201-C	1 BARRA DE VIDRIO PARA CUCHILLA ULTRAMICROTOMÍA	01/01/2016	31/12/2016	E	S	19/10/2015	04/11/2015		12,0000	
MI202-C	1CAJA DE CUBRE OBJETOS DE VIDRIO DE 48X60 (UNIDAD)	01/01/2016	31/12/2016	E	S	19/10/2015	04/11/2015		1,5000	

UNIVERSIDAD DE  
MURCIA



## LISTADO DE PRECIOS PÚBLICOS

Ejercicio: 2016

Vicerrectorado: 08 INVESTIGACIÓN

Unidad Gasto: 006A SERVICIO DE APOYO A LA INVESTIGACIÓN

Producto: %

Fechas:

Prod.	Descripción / Observaciones	F.Inicio	F.Fin	Tipo	Sit.*	F.Ent	F.Soli.	F.Vali.	Imp.	%
MI203-C	1CAJA DE CUBRE OBJETOS DE 24X24(100CUBRES)	01/01/2016	31/12/2016	E	S	19/10/2015	04/11/2015		5,5000	
MI204-C	1CAJA DE CUBRE OBJETOS DE 24X36(100CUBRES)	01/01/2016	31/12/2016	E	S	19/10/2015	04/11/2015		6,0000	
MI205-C	1CAJA DE CUBRE OBJETOS DE 24X60(100CUBRES)	01/01/2016	31/12/2016	E	S	19/10/2015	04/11/2015		7,5000	
MI206-C	1 CAJA DE PORTA OBJETOS CON POLILISINA C/72	01/01/2016	31/12/2016	E	S	19/10/2015	04/11/2015		23,0000	
MI207-C	1 CAJA DE PORTA OBJETO C/PU B/AZ C/50 MENZEL REF. 1053426.	01/01/2016	31/12/2016	E	S	19/10/2015	04/11/2015		5,2000	
MI208-C	CAJA DE PORTAREJILLAS (UNIDAD)	01/01/2016	31/12/2016	E	S	19/10/2015	04/11/2015		32,0000	
MI209-C	CINTA ADHESIVA DE CARBÓN REF. 77816.	01/01/2016	31/12/2016	E	S	19/10/2015	04/11/2015		53,1000	
MI210-C	CINTA ADHESIVA DE PLATA REF. 77700	01/01/2016	31/12/2016	E	S	19/10/2015	04/11/2015		47,0000	
MI211-C	CUCHILLA ACERO DESECHABLE PARA CORTAR PARAFINA	01/01/2016	31/12/2016	E	S	19/10/2015	04/11/2015		3,5000	
MI212-C	CUCHILLA CARBURO TUNGSTENO SPILKER (UNIDAD) REF. 4343005010.	01/01/2016	31/12/2016	E	S	19/10/2015	04/11/2015		25,5000	
MI213-C	CUCHILLAS TEFLÓN CG1 ANAME (UNIDAD) REF. 71970.	01/01/2016	31/12/2016	E	S	19/10/2015	04/11/2015		1,5000	
MI214-C	RESINA DER 736 (250 ML.) FLUKA REF. 31191	01/01/2016	31/12/2016	E	S	19/10/2015	04/11/2015		35,8100	
MI215-C	RESINA DMAE (250 ML.) FLUKA REF. 38990	01/01/2016	31/12/2016	E	S	19/10/2015	04/11/2015		25,5500	
MI216-C	RESINA NSA (250 ML.) FLUKA REF. 74378	01/01/2016	31/12/2016	E	S	19/10/2015	04/11/2015		101,4800	
MI217-C	RESINA VCD (250 ML.) FLUKA REF. 94956	01/01/2016	31/12/2016	E	S	19/10/2015	04/11/2015		460,6100	
MI218-C	RESINA GLICIDETHER 100 (100 ML.) SERVA REF. 2104501	01/01/2016	31/12/2016	E	S	19/10/2015	04/11/2015		45,4300	
MI219-C	RESINA DDSA (100 GR.) SERVA REF. 2075501	01/01/2016	31/12/2016	E	S	19/10/2015	04/11/2015		43,6600	
MI220-C	RESINA MNA (100 GR.) SERVA REF. 2945201	01/01/2016	31/12/2016	E	S	19/10/2015	04/11/2015		53,1000	
MI221-C	EDTA (500 GRL) REF. E4884	01/01/2016	31/12/2016	E	S	19/10/2015	04/11/2015		1,4000	
MI222-C	1 GRAMO DE CACODILATO SÓDICO	01/01/2016	31/12/2016	E	S	19/10/2015	04/11/2015		2,0000	
MI223-C	GLUTARALDEHÍDO 25% ANAME (100 ML.) REF. 16210D.	01/01/2016	31/12/2016	E	S	19/10/2015	04/11/2015		47,2000	
MI224-C	SOLUCION TETRAÓXIDO DE OSMIO 1 AMPOLLA AL 2% ANAME REF. 19152.	01/01/2016	31/12/2016	E	S	19/10/2015	04/11/2015		7,0000	
MI225-C	1ML. FIJADOR FAA	01/01/2016	31/12/2016	E	S	19/10/2015	04/11/2015		1,2500	
MI226-C	1ML.DE FIJADOR GLUTARADEHÍDO AL 3%	01/01/2016	31/12/2016	E	S	19/10/2015	04/11/2015		1,5000	
MI227-C	1ML.DE FIJADOR KARNOVSKY	01/01/2016	31/12/2016	E	S	19/10/2015	04/11/2015		1,5000	
MI228-C	1ML.DE FIJADOR MCDOWELL	01/01/2016	31/12/2016	E	S	19/10/2015	04/11/2015		1,5000	
MI229-C	1ML DE TETRÓXIDO DE OSMIO 1%	01/01/2016	31/12/2016	E	S	19/10/2015	04/11/2015		3,0000	
MI230-C	1ML TAMPÓN CACODILATO 0,2M	01/01/2016	31/12/2016	E	S	19/10/2015	04/11/2015		1,2500	
MI231-C	1ML LAVADOR (TAMPÓN CACODILATO + SACAROSA)	01/01/2016	31/12/2016	E	S	19/10/2015	04/11/2015		1,7500	
MI232-C	1ML. FORMALDEHÍDO 10%	01/01/2016	31/12/2016	E	S	19/10/2015	04/11/2015		0,5000	
MI233-C	1ML. FORMALDEHÍDO 40%	01/01/2016	31/12/2016	E	S	19/10/2015	04/11/2015		0,7500	
MI234-C	1 FRASCO DE VIDRIO CON TAPÓN 125 ML.	01/01/2016	31/12/2016	E	S	19/10/2015	04/11/2015		1,4000	
MI235-C	1 FRASCO DE VIDRIO CON TAPÓN 250 ML.	01/01/2016	31/12/2016	E	S	19/10/2015	04/11/2015		2,4000	
MI236-C	1 FRASCO DE VIDRIO CON TAPÓN 60 ML.	01/01/2016	31/12/2016	E	S	19/10/2015	04/11/2015		1,1000	

UNIVERSIDAD DE  
MURCIA

## LISTADO DE PRECIOS PÚBLICOS

Ejercicio: 2016

Vicerrectorado: 08 INVESTIGACIÓN

Unidad Gasto: 006A SERVICIO DE APOYO A LA INVESTIGACIÓN

Producto: %

Fechas:

Prod.	Descripción / Observaciones	F.Inicio	F.Fin	Tipo	Sit.*	F.Ent	F.Soli.	F.Vali.	Imp.	%
MI237-C	1 VASO DE PLÁSTICO DE 150ML	01/01/2016	31/12/2016	E	S	19/10/2015	04/11/2015		0,2000	
MI238-C	1 VASO DE PLÁSTICO DE 200ML	01/01/2016	31/12/2016	E	S	19/10/2015	04/11/2015		0,3000	
MI239-C	1 VASO DE PLÁSTICO DE 60ML	01/01/2016	31/12/2016	E	S	19/10/2015	04/11/2015		0,1500	
MI240-C	1 TUBO DE ENSAYO VIDRIO DE 6ML.	01/01/2016	31/12/2016	E	S	19/10/2015	04/11/2015		0,1500	
MI241-C	1 TUBO DE ENSAYO VIDRIO DE 15ML.	01/01/2016	31/12/2016	E	S	19/10/2015	04/11/2015		0,2500	
MI242-C	PLACA PETRI ANAME PARA CONFOCAL (UNIDAD) REF.P35F-1.5-14C.	01/01/2016	31/12/2016	E	S	19/10/2015	04/11/2015		3,5000	
MI243-C	PLACA PETRI PARA CONFOCAL UN USO 60MM B/1 JD (UNIDAD) REF. 2110062T.	01/01/2016	31/12/2016	E	S	19/10/2015	04/11/2015		5,0000	
MI244-C	1 PORTA OBJETOS DE METACRILATO DE 25X75X1,5MM	01/01/2016	31/12/2016	E	S	19/10/2015	04/11/2015		2,3000	
MI245-C	1 PORTA OBJETOS DE METACRILATO DE 50X100X1,5MM	01/01/2016	31/12/2016	E	S	19/10/2015	04/11/2015		2,6900	
MI246-C	REJILLA COBRE/NÍQUEL REF. 200 MESH. (UNIDAD)	01/01/2016	31/12/2016	E	S	19/10/2015	04/11/2015		0,6000	
MI247-C	REJILLA COBRE/NÍQUEL REF. 200 MESH. CON FORMVAR (UNIDAD)	01/01/2016	31/12/2016	E	S	19/10/2015	04/11/2015		1,5000	
MI248-C	1 SOPORTE PARA CORTAR EN CRIOSTATO	01/01/2016	31/12/2016	E	S	19/10/2015	04/11/2015		0,5000	
MI249-C	1 SOPORTE PARA INCLUSION RESINA JB-4	01/01/2016	31/12/2016	E	S	19/10/2015	04/11/2015		0,5000	
MI250-C	1 SOPORTE PARA MUESTRAS M.E.B.	01/01/2016	31/12/2016	E	S	19/10/2015	04/11/2015		0,5000	
MI251-C	REJILLA COBRE/NIQUEL REF. 200 MESH CON FORMVAR MAS CARBÓN (UNIDAD)	01/01/2016	31/12/2016	E	S	19/10/2015	04/11/2015		2,5000	
RR001-C	CONTADOR CENTELLEO BETA (HORA)-ORGANISMOS PÚBLICOS CON CONVENIO CON UMU	01/01/2016	31/12/2016	E	S	19/10/2015	04/11/2015		2,2700	
RR002	CONTADOR CENTELLEO BETA (HORA)-ORGANISMOS PÚBLICOS	01/01/2016	31/12/2016	E	S	19/10/2015	04/11/2015		21,7300	
RR003	CONTADOR CENTELLEO BETA (HORA)-EMPRESAS PRIVADAS	01/01/2016	31/12/2016	E	S	19/10/2015	04/11/2015		41,2000	
RR004-C	CONTADOR CENTELLEO GAMMA (HORA)-ORGANISMOS PÚBLICOS CON CONVENIO CON UMU	01/01/2016	31/12/2016	E	S	19/10/2015	04/11/2015		2,2700	
RR005	CONTADOR CENTELLEO GAMMA (HORA)-ORGANISMOS PÚBLICOS	01/01/2016	31/12/2016	E	S	19/10/2015	04/11/2015		21,7300	
RR006	CONTADOR CENTELLEO GAMMA (HORA)-EMPRESAS PRIVADAS	01/01/2016	31/12/2016	E	S	19/10/2015	04/11/2015		41,2000	
RR007-C	IRRADIADOR RAYOS X (HORA)-ORGANISMOS PÚBLICOS CON CONVENIO CON UMU	01/01/2016	31/12/2016	E	S	19/10/2015	04/11/2015		5,6700	
RR008	IRRADIADOR RAYOS X (HORA)-ORGANISMOS PÚBLICOS	01/01/2016	31/12/2016	E	S	19/10/2015	04/11/2015		41,4600	
RR009	IRRADIADOR RAYOS X (HORA)-EMPRESAS PRIVADAS	01/01/2016	31/12/2016	E	S	19/10/2015	04/11/2015		77,2500	
RR010-C	PREPARACIÓN DE MUESTRAS (DÍA)-ORGANISMOS PÚBLICOS CON CONVENIO CON UMU	01/01/2016	31/12/2016	E	S	19/10/2015	04/11/2015		1,1300	
RR011	PREPARACIÓN DE MUESTRAS (DÍA)-ORGANISMOS PÚBLICOS	01/01/2016	31/12/2016	E	S	19/10/2015	04/11/2015		16,0200	
RR012	PREPARACIÓN DE MUESTRAS (DÍA)-EMPRESAS PRIVADAS	01/01/2016	31/12/2016	E	S	19/10/2015	04/11/2015		30,9000	
RR013-C	DOSIMETRÍA (MES)-ORGANISMOS PÚBLICOS CON CONVENIO CON UMU	01/01/2016	31/12/2016	E	S	19/10/2015	04/11/2015		8,0000	
RR014-C	MEDIDAS DE RADIACIÓN E INFORME (SE INCLUIRÁN LOS GASTOS DE DESPLAZAMIENTO Y DIETAS)-ORGANISMOS PÚBLICOS CON CONVENIO CON UMU	01/01/2016	31/12/2016	E	S	19/10/2015	04/11/2015		0,0000	
RR015	MEDIDAS DE RADIACIÓN E INFORME (SE INCLUIRÁN LOS GASTOS DE DESPLAZAMIENTO Y DIETAS)-ORGANISMOS PÚBLICOS	01/01/2016	31/12/2016	E	S	19/10/2015	04/11/2015		128,7500	



## LISTADO DE PRECIOS PÚBLICOS

Ejercicio: 2016

Vicerrectorado: 08 INVESTIGACIÓN

Unidad Gasto: 006A SERVICIO DE APOYO A LA INVESTIGACIÓN

Producto: %

Fechas:

Prod.	Descripción / Observaciones	F.Inicio	F.Fin	Tipo	Sit.*	F.Ent	F.Soli.	F.Vali.	Imp.	%
RR016	MEDIDAS DE RADIACIÓN E INFORME (SE INCLUIRÁN LOS GASTOS DE DESPLAZAMIENTO Y DIETAS)-EMPRESAS PRIVADAS	01/01/2016	31/12/2016	E	S	19/10/2015	04/11/2015		257,5000	
RR017-C	HORA MANO DE OBRA DEL PERSONAL TÉCNICO (EN CASO DE ENCARGOS)-ORGANISMOS PÚBLICOS CON CONVENIO CON UMU	01/01/2016	31/12/2016	E	S	19/10/2015	04/11/2015		18,0000	
RR018	HORA MANO DE OBRA DEL PERSONAL TÉCNICO (EN CASO DE ENCARGOS)-ORGANISMOS PÚBLICOS	01/01/2016	31/12/2016	E	S	19/10/2015	04/11/2015		27,5000	
RR019	HORA MANO DE OBRA DEL PERSONAL TÉCNICO (EN CASO DE ENCARGOS)-EMPRESAS PRIVADAS	01/01/2016	31/12/2016	E	S	19/10/2015	04/11/2015		37,0800	
RR101-C	CALZAS (1 PAR)	01/01/2016	31/12/2016	E	S	19/10/2015	04/11/2015		1,2000	
RR102-C	CÓCTEL DE CENTELLEO OPTIPHASE HISAFE III (1 LITRO)	01/01/2016	31/12/2016	E	S	19/10/2015	04/11/2015		40,0000	
RR104-C	FILTROS HARVESTER (UNIDAD)	01/01/2016	31/12/2016	E	S	19/10/2015	04/11/2015		2,5000	
RR105-C	FINNTIP (UNIDAD)	01/01/2016	31/12/2016	E	S	19/10/2015	04/11/2015		2,0000	
RR106-C	GUANTES NITRILO (UNIDAD)	01/01/2016	31/12/2016	E	S	19/10/2015	04/11/2015		0,1200	
RR107-C	LÍQUIDO DESCONTAMINANTE COUNT-OFF (1 LITRO)	01/01/2016	31/12/2016	E	S	19/10/2015	04/11/2015		45,0000	
RR108-C	MANGUITOS (1 PAR)	01/01/2016	31/12/2016	E	S	19/10/2015	04/11/2015		0,0500	
RR109-C	MÁSCARILLA BOZAL	01/01/2016	31/12/2016	E	S	19/10/2015	04/11/2015		0,5000	
RR110-C	MICROTUBO EPPENDORF (UNIDAD)	01/01/2016	31/12/2016	E	S	19/10/2015	04/11/2015		0,0100	
RR111-C	PAPEL FILTRO PLASTIFICADO (UNIDAD)	01/01/2016	31/12/2016	E	S	19/10/2015	04/11/2015		0,3500	
RR112-C	PIPETAS PASTEUR DESECHABLE (UNIDAD)	01/01/2016	31/12/2016	E	S	19/10/2015	04/11/2015		0,0700	
RR113-C	PIPETAS PASTEUR VIDRIO (UNIDAD)	01/01/2016	31/12/2016	E	S	19/10/2015	04/11/2015		0,0500	
RR114-C	PUNTAS 0,01 ML (UNIDAD)	01/01/2016	31/12/2016	E	S	19/10/2015	04/11/2015		0,0100	
RR115-C	PUNTAS 0,2 ML (AMARILLAS) (UNIDAD)	01/01/2016	31/12/2016	E	S	19/10/2015	04/11/2015		0,0100	
RR116-C	PUNTAS 1 ML (AZULES) (UNIDAD)	01/01/2016	31/12/2016	E	S	19/10/2015	04/11/2015		0,0100	
RR117-C	PUNTAS 5 ML (UNIDAD)	01/01/2016	31/12/2016	E	S	19/10/2015	04/11/2015		0,1000	
RR118-C	PUNTAS CON FILTRO DE 0,01 Y 0,1 ML (CAJA)	01/01/2016	31/12/2016	E	S	19/10/2015	04/11/2015		6,0000	
RR119-C	PUNTAS CON FILTRO DE 1 ML (CAJA)	01/01/2016	31/12/2016	E	S	19/10/2015	04/11/2015		12,0000	
RR120-C	RESIDUOS RADIATIVOS LÍQUIDOS (1 LITRO)	01/01/2016	31/12/2016	E	S	19/10/2015	04/11/2015		6,5000	
RR121-C	RESIDUOS RADIATIVOS MIXTOS (BOLSA)	01/01/2016	31/12/2016	E	S	19/10/2015	04/11/2015		180,0000	
RR122-C	SACO CONTEROL 10 KG.	01/01/2016	31/12/2016	E	S	19/10/2015	04/11/2015		14,5000	
RR123-C	TUBO RIA DE 12X75 (UNIDAD)	01/01/2016	31/12/2016	E	S	19/10/2015	04/11/2015		0,0100	
RR124-C	VIAL DE CENTELLEO DE 20 ML (UNIDAD)	01/01/2016	31/12/2016	E	S	19/10/2015	04/11/2015		0,3000	
RR125-C	VIAL DE CENTELLEO DE 4 ML (UNIDAD)	01/01/2016	31/12/2016	E	S	19/10/2015	04/11/2015		0,1000	
SAI01-C	CD	01/01/2016	31/12/2016	E	S	19/10/2015	04/11/2015		1,0000	
SAI02-C	DVD	01/01/2016	31/12/2016	E	S	19/10/2015	04/11/2015		2,0000	
SAI03-C	UNIDAD ESPECIAL DE FUNGIBLE	01/01/2016	31/12/2016	E	S	19/10/2015	04/11/2015		1,0000	

UNIVERSIDAD DE  
MURCIA



## LISTADO DE PRECIOS PÚBLICOS

Ejercicio: 2016

Vicerrectorado: 08 INVESTIGACIÓN

Unidad Gasto: 006A SERVICIO DE APOYO A LA INVESTIGACIÓN

Producto: %

Fechas:

Prod.	Descripción / Observaciones	F.Inicio	F.Fin	Tipo	Sit.*	F.Ent	F.Soli.	F.Vali.	Imp.	%
SAI04-C	UNIDAD DE PORTES	01/01/2016	31/12/2016	E	S	19/10/2015	04/11/2015		1,0000	
SAI05-C	ENCUADERNACIONES E10-ORGANISMOS PÚBLICOS CON CONVENIO CON UMU	01/01/2016	31/12/2016	E	S	19/10/2015	04/11/2015		1,0000	
SAI06	ENCUADERNACIONES E10-ORGANISMOS PÚBLICOS	01/01/2016	31/12/2016	E	S	19/10/2015	04/11/2015		3,0000	
SAI07	ENCUADERNACIONES E10-EMPRESAS PRIVADAS	01/01/2016	31/12/2016	E	S	19/10/2015	04/11/2015		3,5000	
SAI08-C	ENCUADERNACIONES E14-ORGANISMOS PÚBLICOS CON CONVENIO CON UMU	01/01/2016	31/12/2016	E	S	19/10/2015	04/11/2015		1,5000	
SAI09	ENCUADERNACIONES E14-ORGANISMOS PÚBLICOS	01/01/2016	31/12/2016	E	S	19/10/2015	04/11/2015		3,1000	
SAI10	ENCUADERNACIONES E14-EMPRESAS PRIVADAS	01/01/2016	31/12/2016	E	S	19/10/2015	04/11/2015		3,7000	
SAI11-C	ENCUADERNACIONES E16-ORGANISMOS PÚBLICOS CON CONVENIO CON UMU	01/01/2016	31/12/2016	E	S	19/10/2015	04/11/2015		1,7000	
SAI12	ENCUADERNACIONES E16-ORGANISMOS PÚBLICOS	01/01/2016	31/12/2016	E	S	19/10/2015	04/11/2015		3,2000	
SAI13	ENCUADERNACIONES E16-EMPRESAS PRIVADAS	01/01/2016	31/12/2016	E	S	19/10/2015	04/11/2015		3,9000	
SAI14-C	ENCUADERNACIONES E20-ORGANISMOS PÚBLICOS CON CONVENIO CON UMU	01/01/2016	31/12/2016	E	S	19/10/2015	04/11/2015		3,0000	
SAI15	ENCUADERNACIONES E20-ORGANISMOS PÚBLICOS	01/01/2016	31/12/2016	E	S	19/10/2015	04/11/2015		4,0000	
SAI16	ENCUADERNACIONES E20-EMPRESAS PRIVADAS	01/01/2016	31/12/2016	E	S	19/10/2015	04/11/2015		4,5000	
SAI17-C	ENCUADERNACIONES E24-ORGANISMOS PÚBLICOS CON CONVENIO CON UMU	01/01/2016	31/12/2016	E	S	19/10/2015	04/11/2015		3,2000	
SAI18	ENCUADERNACIONES E24-ORGANISMOS PÚBLICOS	01/01/2016	31/12/2016	E	S	19/10/2015	04/11/2015		4,2000	
SAI19	ENCUADERNACIONES E24-EMPRESAS PRIVADAS	01/01/2016	31/12/2016	E	S	19/10/2015	04/11/2015		5,0000	
SAI20-C	ENCUADERNACIONES E28-ORGANISMOS PÚBLICOS CON CONVENIO CON UMU	01/01/2016	31/12/2016	E	S	19/10/2015	04/11/2015		3,3000	
SAI21	ENCUADERNACIONES E28-ORGANISMOS PÚBLICOS	01/01/2016	31/12/2016	E	S	19/10/2015	04/11/2015		4,5000	
SAI22	ENCUADERNACIONES E28-EMPRESAS PRIVADAS	01/01/2016	31/12/2016	E	S	19/10/2015	04/11/2015		5,2000	
SAI-23	HORA MANO DE OBRA DEL PERSONAL (EN CASO DE ENCARGOS), ORGANISMOS PÚBLICOS	01/01/2016	31/12/2016	E	S	19/10/2015	04/11/2015		31,5200	
SAI-24	HORA MANO DE OBRA DEL PERSONAL TÉCNICO (EN CASO DE ENCARGOS) (EMPRESAS PRIVADAS)	01/01/2016	31/12/2016	E	S	19/10/2015	04/11/2015		49,4400	
SPC01	SUPERCOMPUTACIÓN-CÁLCULO DE ALTAS PRESTACIONES (CUOTA ALTA DE USUARIO)-UNIVERSIDAD DE MURCIA	01/01/2016	31/12/2016	E	S	19/10/2015	04/11/2015		19,0000	
SPC02	SUPERCOMPUTACIÓN-CÁLCULO DE ALTAS PRESTACIONES (CUOTA ALTA DE USUARIO)-GRUPOS DE LA UNIVERSIDAD DE MURCIA SUBVENCIONADOS-TIPO 1	01/01/2016	31/12/2016	E	S	19/10/2015	04/11/2015		4,7500	
SPC03	SUPERCOMPUTACIÓN-CÁLCULO DE ALTAS PRESTACIONES (CUOTA ALTA DE PROYECTO)-UNIVERSIDAD DE MURCIA	01/01/2016	31/12/2016	E	S	19/10/2015	04/11/2015		38,0000	
SPC04	SUPERCOMPUTACIÓN-CÁLCULO DE ALTAS PRESTACIONES (CUOTA ALTA DE PROYECTO)-GRUPOS DE LA UNIVERSIDAD DE MURCIA SUBVENCIONADOS-TIPO 1	01/01/2016	31/12/2016	E	S	19/10/2015	04/11/2015		9,5000	
SPC05	SUPERCOMPUTACIÓN-CÁLCULO DE ALTAS PRESTACIONES (CUOTA MENSUAL MANTENIMIENTO)-UNIVERSIDAD DE MURCIA	01/01/2016	31/12/2016	E	S	19/10/2015	04/11/2015		13,0000	
SPC06	SUPERCOMPUTACIÓN-CÁLCULO DE ALTAS PRESTACIONES (CUOTA MENSUAL MANTENIMIENTO)-GRUPOS DE LA UNIVERSIDAD DE MURCIA SUBVENCIONADOS-TIPO 1	01/01/2016	31/12/2016	E	S	19/10/2015	04/11/2015		3,2500	



## LISTADO DE PRECIOS PÚBLICOS

Ejercicio: 2016

Vicerrectorado: 08 INVESTIGACIÓN

Unidad Gasto: 006A SERVICIO DE APOYO A LA INVESTIGACIÓN

Producto: %

Fechas:

Prod.	Descripción / Observaciones	F.Inicio	F.Fin	Tipo	Sit.*	F.Ent	F.Soli.	F.Vali.	Imp.	%
SPC07	SUPERCOMPUTACIÓN-CÁLCULO DE ALTAS PRESTACIONES (HORA DE CORE DE CLÚSTER MPI (8 GB))-UNIVERSIDAD DE MURCIA	01/01/2016	31/12/2016	E	S	19/10/2015	04/11/2015		0,1000	
SPC08	SUPERCOMPUTACIÓN-CÁLCULO DE ALTAS PRESTACIONES (HORA DE CORE DE CLÚSTER MPI (8 GB))-GRUPOS DE LA UNIVERSIDAD DE MURCIA SUBVENCIONADOS-TIPO 1	01/01/2016	31/12/2016	E	S	19/10/2015	04/11/2015		0,0300	
SPC09	SUPERCOMPUTACIÓN-CÁLCULO DE ALTAS PRESTACIONES (HORA DE CORE DE CLÚSTER MPI (16 GB))-UNIVERSIDAD DE MURCIA	01/01/2016	31/12/2016	E	S	19/10/2015	04/11/2015		0,1200	
SPC10	SUPERCOMPUTACIÓN-CÁLCULO DE ALTAS PRESTACIONES (HORA DE CORE DE CLÚSTER MPI (16 GB))-GRUPOS DE LA UNIVERSIDAD DE MURCIA SUBVENCIONADOS-TIPO 1	01/01/2016	31/12/2016	E	S	19/10/2015	04/11/2015		0,0300	
SPC11	SUPERCOMPUTACIÓN-CÁLCULO DE ALTAS PRESTACIONES (HORA DE CORE DE SUPERDOME)-UNIVERSIDAD DE MURCIA	01/01/2016	31/12/2016	E	S	19/10/2015	04/11/2015		0,2800	
SPC12	SUPERCOMPUTACIÓN-CÁLCULO DE ALTAS PRESTACIONES (HORA DE CORE DE SUPERDOME)-GRUPOS DE LA UNIVERSIDAD DE MURCIA SUBVENCIONADOS-TIPO 1	01/01/2016	31/12/2016	E	S	19/10/2015	04/11/2015		0,0700	
SPC13	SUPERCOMPUTACIÓN-ALMACENAMIENTO DE DATOS (ALTA DE USUARIO)-UNIVERSIDAD DE MURCIA	01/01/2016	31/12/2016	E	S	19/10/2015	04/11/2015		139,0000	
SPC14	SUPERCOMPUTACIÓN-ALMACENAMIENTO DE DATOS (ALTA DE USUARIO)-GRUPOS DE LA UNIVERSIDAD DE MURCIA SUBVENCIONADOS-TIPO 1	01/01/2016	31/12/2016	E	S	19/10/2015	04/11/2015		34,7500	
SPC15	SUPERCOMPUTACIÓN-ALMACENAMIENTO DE DATOS (ALMACENAMIENTO MENSUAL HASTA 10 GB)-UNIVERSIDAD DE MURCIA	01/01/2016	31/12/2016	E	S	19/10/2015	04/11/2015		9,0000	
SPC16	SUPERCOMPUTACIÓN-ALMACENAMIENTO DE DATOS (ALMACENAMIENTO MENSUAL HASTA 10 GB)-GRUPOS DE LA UNIVERSIDAD DE MURCIA SUBVENCIONADOS-TIPO 1	01/01/2016	31/12/2016	E	S	19/10/2015	04/11/2015		2,2500	
SPC17	SUPERCOMPUTACIÓN-ALMACENAMIENTO DE DATOS (ALMACENAMIENTO MENSUAL HASTA 100 GB)-UNIVERSIDAD DE MURCIA	01/01/2016	31/12/2016	E	S	19/10/2015	04/11/2015		19,0000	
SPC18	SUPERCOMPUTACIÓN-ALMACENAMIENTO DE DATOS (ALMACENAMIENTO MENSUAL HASTA 100 GB)-GRUPOS DE LA UNIVERSIDAD DE MURCIA SUBVENCIONADOS-TIPO 1	01/01/2016	31/12/2016	E	S	19/10/2015	04/11/2015		4,7500	
SPC19	SUPERCOMPUTACIÓN-ALMACENAMIENTO DE DATOS (ALMACENAMIENTO MENSUAL HASTA 1 TB)-UNIVERSIDAD DE MURCIA	01/01/2016	31/12/2016	E	S	19/10/2015	04/11/2015		115,0000	
SPC20	SUPERCOMPUTACIÓN-ALMACENAMIENTO DE DATOS (ALMACENAMIENTO MENSUAL HASTA 1 TB)-GRUPOS DE LA UNIVERSIDAD DE MURCIA SUBVENCIONADOS-TIPO 1	01/01/2016	31/12/2016	E	S	19/10/2015	04/11/2015		28,7500	
SPC21	SUPERCOMPUTACIÓN-ASESORAMIENTO TÉCNICO (HORA OPERADOR HPC)-UNIVERSIDAD DE MURCIA	01/01/2016	31/12/2016	E	S	19/10/2015	04/11/2015		35,0000	
SPC22	SUPERCOMPUTACIÓN-ASESORAMIENTO TÉCNICO (HORA OPERADOR HPC)-GRUPOS DE LA UNIVERSIDAD DE MURCIA SUBVENCIONADOS-TIPO 1	01/01/2016	31/12/2016	E	S	19/10/2015	04/11/2015		8,7500	
SPC23	SUPERCOMPUTACIÓN-ASESORAMIENTO TÉCNICO (HORA TÉCNICO DE SISTEMAS	01/01/2016	31/12/2016	E	S	19/10/2015	04/11/2015		45,0000	



## LISTADO DE PRECIOS PÚBLICOS

Ejercicio: 2016

Vicerrectorado: 08 INVESTIGACIÓN

Unidad Gasto: 006A SERVICIO DE APOYO A LA INVESTIGACIÓN

Producto: %

Fechas:

Prod.	Descripción / Observaciones	F.Inicio	F.Fin	Tipo	Sit.*	F.Ent	F.Soli.	F.Vali.	Imp.	%
SPC24	HPC)-UNIVERSIDAD DE MURCIA SUPERCOMPUTACIÓN-ASESORAMIENTO TÉCNICO (HORA TÉCNICO DE SISTEMAS HPC)-GRUPOS DE LA UNIVERSIDAD DE MURCIA SUBVENCIONADOS-TIPO 1	01/01/2016	31/12/2016	E	S	19/10/2015	04/11/2015		11,2500	
SPC25	SUPERCOMPUTACIÓN-ASESORAMIENTO TÉCNICO (HORA ANALISTA DE APLICACIONES HPC)-UNIVERSIDAD DE MURCIA	01/01/2016	31/12/2016	E	S	19/10/2015	04/11/2015		50,0000	
SPC26	SUPERCOMPUTACIÓN-ASESORAMIENTO TÉCNICO (HORA ANALISTA DE APLICACIONES HPC)-GRUPOS DE LA UNIVERSIDAD DE MURCIA SUBVENCIONADOS-TIPO 1	01/01/2016	31/12/2016	E	S	19/10/2015	04/11/2015		12,5000	
SPC27	SUPERCOMPUTACIÓN-ASESORAMIENTO TÉCNICO (HORA EXPERTO HPC)-UNIVERSIDAD DE MURCIA	01/01/2016	31/12/2016	E	S	19/10/2015	04/11/2015		62,0000	
SPC28	SUPERCOMPUTACIÓN-ASESORAMIENTO TÉCNICO (HORA EXPERTO HPC)-GRUPOS DE LA UNIVERSIDAD DE MURCIA SUBVENCIONADOS-TIPO 1	01/01/2016	31/12/2016	E	S	19/10/2015	04/11/2015		15,5000	
SPC29	SUPERCOMPUTACIÓN-ASESORAMIENTO TÉCNICO (HORAS JEFE DE PROYECTOS)-UNIVERSIDAD DE MURCIA	01/01/2016	31/12/2016	E	S	19/10/2015	04/11/2015		62,0000	
SPC30	SUPERCOMPUTACIÓN-ASESORAMIENTO TÉCNICO (HORAS JEFE DE PROYECTOS)-GRUPOS DE LA UNIVERSIDAD DE MURCIA SUBVENCIONADOS-TIPO 1	01/01/2016	31/12/2016	E	S	19/10/2015	04/11/2015		15,5000	
SPC31	SUPERCOMPUTACIÓN-HOUSING POR UNIDADES INDIVIDUALES DE RACK (CUOTA DE ALTA POR UNIDAD DE RACK)-UNIVERSIDAD DE MURCIA	01/01/2016	31/12/2016	E	S	19/10/2015	04/11/2015		45,9000	
SPC32	SUPERCOMPUTACIÓN-HOUSING POR UNIDADES INDIVIDUALES DE RACK (CUOTA DE ALTA POR UNIDAD DE RACK)-GRUPOS DE LA UNIVERSIDAD DE MURCIA SUBVENCIONADOS-TIPO 1	01/01/2016	31/12/2016	E	S	19/10/2015	04/11/2015		11,4700	
SPC33	SUPERCOMPUTACIÓN-HOUSING POR UNIDADES INDIVIDUALES DE RACK (CUOTA MENSUAL POR UNIDAD DE RACK)-UNIVERSIDAD DE MURCIA	01/01/2016	31/12/2016	E	S	19/10/2015	04/11/2015		38,2500	
SPC34	SUPERCOMPUTACIÓN-HOUSING POR UNIDADES INDIVIDUALES DE RACK (CUOTA MENSUAL POR UNIDAD DE RACK)-GRUPOS DE LA UNIVERSIDAD DE MURCIA SUBVENCIONADOS-TIPO 1	01/01/2016	31/12/2016	E	S	19/10/2015	04/11/2015		9,5600	
SPC35	SUPERCOMPUTACIÓN-HOUSING POR UNIDADES INDIVIDUALES DE RACK (CUOTA MENSUAL POR UNIDAD DE RACK ARRENDADA EN CONCEPTO DE TRÁFICO DE DATOS (0,5 MBPS SIMÉTRICOS))-UNIVERSIDAD DE MURCIA	01/01/2016	31/12/2016	E	S	19/10/2015	04/11/2015		90,0000	
SPC36	SUPERCOMPUTACIÓN-HOUSING POR UNIDADES INDIVIDUALES DE RACK (CUOTA MENSUAL POR UNIDAD DE RACK ARRENDADA EN CONCEPTO DE TRÁFICO DE DATOS (0,5 MBPS SIMÉTRICOS)-GRUPOS DE LA UNIVERSIDAD DE MURCIA SUBVENCIONADOS-TIPO 1	01/01/2016	31/12/2016	E	S	19/10/2015	04/11/2015		22,5000	
SPC37	SUPERCOMPUTACIÓN-HOUSING POR RACK COMPLETO (CUOTA DE ALTA DE RACK)-UNIVERSIDAD DE MURCIA	01/01/2016	31/12/2016	E	S	19/10/2015	04/11/2015		280,0000	
SPC38	SUPERCOMPUTACIÓN-HOUSING POR RACK COMPLETO (CUOTA DE ALTA DE RACK)-GRUPOS DE LA UNIVERSIDAD DE MURCIA SUBVENCIONADOS-TIPO 1	01/01/2016	31/12/2016	E	S	19/10/2015	04/11/2015		70,0000	
SPC39	SUPERCOMPUTACIÓN-HOUSING POR RACK COMPLETO (CUOTA MENSUAL DE	01/01/2016	31/12/2016	E	S	19/10/2015	04/11/2015		574,0000	



UNIVERSIDAD DE  
MURCIA



## LISTADO DE PRECIOS PÚBLICOS

Ejercicio: 2016

Vicerrectorado: 08 INVESTIGACIÓN

Unidad Gasto: 006A SERVICIO DE APOYO A LA INVESTIGACIÓN

Producto: %

Fechas:

Prod.	Descripción / Observaciones	F.Inicio	F.Fin	Tipo	Sit.*	F.Ent	F.Soli.	F.Vali.	Imp.	%
SPC40	MANTENIMIENTO DE RACK)-UNIVERSIDAD DE MURCIA SUPERCOMPUTACIÓN-HOUSING POR RACK COMPLETO (CUOTA MENSUAL DE MANTENIMIENTO DE RACK)-GRUPOS DE LA UNIVERSIDAD DE MURCIA SUBVENCIONADOS-TIPO 1	01/01/2016	31/12/2016	E	S	19/10/2015	04/11/2015		143,5000	
SPC41	SUPERCOMPUTACIÓN-HOUSING POR RACK COMPLETO (CUOTA MENSUAL DE TRÁFICO INTERNET (0,5 MBPS SIMÉTRICOS))-UNIVERSIDAD DE MURCIA	01/01/2016	31/12/2016	E	S	19/10/2015	04/11/2015		90,0000	
SPC42	SUPERCOMPUTACIÓN-HOUSING POR RACK COMPLETO (CUOTA MENSUAL DE TRÁFICO INTERNET (0,5 MBPS SIMÉTRICOS))-GRUPOS DE LA UNIVERSIDAD DE MURCIA SUBVENCIONADOS-TIPO 1	01/01/2016	31/12/2016	E	S	19/10/2015	04/11/2015		22,5000	
SPC43	SUPERCOMPUTACIÓN-UTILIZACIÓN Y ALOJAMIENTO DE RACK COMPLETO (CUOTA DE PROVISIÓN DE RACK)-UNIVERSIDAD DE MURCIA	01/01/2016	31/12/2016	E	S	19/10/2015	04/11/2015		310,0000	
SPC44	SUPERCOMPUTACIÓN-UTILIZACIÓN Y ALOJAMIENTO DE RACK COMPLETO (CUOTA DE PROVISIÓN DE RACK)-GRUPOS DE LA UNIVERSIDAD DE MURCIA SUBVENCIONADOS-TIPO 1	01/01/2016	31/12/2016	E	S	19/10/2015	04/11/2015		77,5000	
SPC45	SUPERCOMPUTACIÓN-UTILIZACIÓN Y ALOJAMIENTO DE RACK COMPLETO (CUOTA MENSUAL DE UTILIZACIÓN DE RACK)-UNIVERSIDAD DE MURCIA	01/01/2016	31/12/2016	E	S	19/10/2015	04/11/2015		45,0000	
SPC46	SUPERCOMPUTACIÓN-UTILIZACIÓN Y ALOJAMIENTO DE RACK COMPLETO (CUOTA MENSUAL DE UTILIZACIÓN DE RACK)-GRUPOS DE LA UNIVERSIDAD DE MURCIA SUBVENCIONADOS-TIPO 1	01/01/2016	31/12/2016	E	S	19/10/2015	04/11/2015		11,2500	
SPC47	SUPERCOMPUTACIÓN-CÁLCULO DE ALTAS PRESTACIONES (CUOTA ALTA DE USUARIO)-GRUPOS DE LA UNIVERSIDAD DE MURCIA SUBVENCIONADOS-TIPO 2	01/01/2016	31/12/2016	E	S	19/10/2015	04/11/2015		9,5000	
SPC48	SUPERCOMPUTACIÓN-CÁLCULO DE ALTAS PRESTACIONES (CUOTA ALTA DE PROYECTO)-GRUPOS DE LA UNIVERSIDAD DE MURCIA SUBVENCIONADOS-TIPO 2	01/01/2016	31/12/2016	E	S	19/10/2015	04/11/2015		19,0000	
SPC49	SUPERCOMPUTACIÓN-CÁLCULO DE ALTAS PRESTACIONES (CUOTA MENSUAL MANTENIMIENTO)-GRUPOS DE LA UNIVERSIDAD DE MURCIA SUBVENCIONADOS-TIPO 2	01/01/2016	31/12/2016	E	S	19/10/2015	04/11/2015		6,5000	
SPC50	SUPERCOMPUTACIÓN-CÁLCULO DE ALTAS PRESTACIONES (HORA DE CORE DE CLÚSTER MPI (8 GB))-GRUPOS DE LA UNIVERSIDAD DE MURCIA SUBVENCIONADOS-TIPO 2	01/01/2016	31/12/2016	E	S	19/10/2015	04/11/2015		0,0500	
SPC51	SUPERCOMPUTACIÓN-CÁLCULO DE ALTAS PRESTACIONES (HORA DE CORE DE CLÚSTER MPI (16 GB))-GRUPOS DE LA UNIVERSIDAD DE MURCIA SUBVENCIONADOS-TIPO 2	01/01/2016	31/12/2016	E	S	19/10/2015	04/11/2015		0,0600	
SPC52	SUPERCOMPUTACIÓN-CÁLCULO DE ALTAS PRESTACIONES (HORA DE CORE DE SUPERDOME)-GRUPOS DE LA UNIVERSIDAD DE MURCIA SUBVENCIONADOS-TIPO 2	01/01/2016	31/12/2016	E	S	19/10/2015	04/11/2015		0,1400	
SPC53	SUPERCOMPUTACIÓN-ALMACENAMIENTO DE DATOS (ALTA DE USUARIO)-GRUPOS DE LA UNIVERSIDAD DE MURCIA SUBVENCIONADOS-TIPO 2	01/01/2016	31/12/2016	E	S	19/10/2015	04/11/2015		69,5000	
SPC54	SUPERCOMPUTACIÓN-ALMACENAMIENTO DE DATOS (ALMACENAMIENTO MENSUAL HASTA 10 GB)-GRUPOS DE LA UNIVERSIDAD DE MURCIA	01/01/2016	31/12/2016	E	S	19/10/2015	04/11/2015		4,5000	



UNIVERSIDAD DE  
MURCIA



## LISTADO DE PRECIOS PÚBLICOS

Ejercicio: 2016

Vicerrectorado: 08 INVESTIGACIÓN

Unidad Gasto: 006A SERVICIO DE APOYO A LA INVESTIGACIÓN

Producto: %

Fechas:

Prod.	Descripción / Observaciones	F.Inicio	F.Fin	Tipo	Sit.*	F.Ent	F.Soli.	F.Vali.	Imp.	%
SPC55	SUBVENCIONADOS-TIPO 2 SUPERCOMPUTACIÓN-ALMACENAMIENTO DE DATOS (ALMACENAMIENTO MENSUAL HASTA 100 GB)-GRUPOS DE LA UNIVERSIDAD DE MURCIA SUBVENCIONADOS-TIPO 2	01/01/2016	31/12/2016	E	S	19/10/2015	04/11/2015		9,5000	
SPC56	SUBVENCIONADOS-TIPO 2 SUPERCOMPUTACIÓN-ALMACENAMIENTO DE DATOS (ALMACENAMIENTO MENSUAL HASTA 1 TB)-GRUPOS DE LA UNIVERSIDAD DE MURCIA SUBVENCIONADOS-TIPO 2	01/01/2016	31/12/2016	E	S	19/10/2015	04/11/2015		57,5000	
SPC57	SUBVENCIONADOS-TIPO 2 SUPERCOMPUTACIÓN-ASESORAMIENTO TÉCNICO (HORA OPERADOR HPC)-GRUPOS DE LA UNIVERSIDAD DE MURCIA SUBVENCIONADOS-TIPO 2	01/01/2016	31/12/2016	E	S	19/10/2015	04/11/2015		17,5000	
SPC58	SUBVENCIONADOS-TIPO 2 SUPERCOMPUTACIÓN-ASESORAMIENTO TÉCNICO (HORA TÉCNICO DE SISTEMAS HPC)-GRUPOS DE LA UNIVERSIDAD DE MURCIA SUBVENCIONADOS-TIPO 2	01/01/2016	31/12/2016	E	S	19/10/2015	04/11/2015		22,5000	
SPC59	SUBVENCIONADOS-TIPO 2 SUPERCOMPUTACIÓN-ASESORAMIENTO TÉCNICO (HORA ANALISTA DE APLICACIONES HPC)-GRUPOS DE LA UNIVERSIDAD DE MURCIA SUBVENCIONADOS-TIPO 2	01/01/2016	31/12/2016	E	S	19/10/2015	04/11/2015		25,0000	
SPC60	SUBVENCIONADOS-TIPO 2 SUPERCOMPUTACIÓN-ASESORAMIENTO TÉCNICO (HORA EXPERTO HPC)-GRUPOS DE LA UNIVERSIDAD DE MURCIA SUBVENCIONADOS-TIPO 2	01/01/2016	31/12/2016	E	S	19/10/2015	04/11/2015		31,0000	
SPC61	SUBVENCIONADOS-TIPO 2 SUPERCOMPUTACIÓN-ASESORAMIENTO TÉCNICO (HORAS JEFE DE PROYECTOS)-GRUPOS DE LA UNIVERSIDAD DE MURCIA SUBVENCIONADOS-TIPO 2	01/01/2016	31/12/2016	E	S	19/10/2015	04/11/2015		31,0000	
SPC62	SUBVENCIONADOS-TIPO 2 SUPERCOMPUTACIÓN-HOUSING POR UNIDADES INDIVIDUALES DE RACK (CUOTA DE ALTA POR UNIDAD DE RACK)-GRUPOS DE LA UNIVERSIDAD DE MURCIA SUBVENCIONADOS-TIPO 2	01/01/2016	31/12/2016	E	S	19/10/2015	04/11/2015		22,9500	
SPC63	SUBVENCIONADOS-TIPO 2 SUPERCOMPUTACIÓN-HOUSING POR UNIDADES INDIVIDUALES DE RACK (CUOTA MENSUAL POR UNIDAD DE RACK)-GRUPOS DE LA UNIVERSIDAD DE MURCIA SUBVENCIONADOS-TIPO 2	01/01/2016	31/12/2016	E	S	19/10/2015	04/11/2015		19,1300	
SPC64	SUBVENCIONADOS-TIPO 2 SUPERCOMPUTACIÓN-HOUSING POR UNIDADES INDIVIDUALES DE RACK (CUOTA MENSUAL POR UNIDAD DE RACK ARRENDADA EN CONCEPTO DE TRÁFICO DE DATOS (0,5 MBPS SIMÉTRICOS)-GRUPOS DE LA UNIVERSIDAD DE MURCIA SUBVENCIONADOS-TIPO 2	01/01/2016	31/12/2016	E	S	19/10/2015	04/11/2015		45,0000	
SPC65	SUBVENCIONADOS-TIPO 2 SUPERCOMPUTACIÓN-HOUSING POR RACK COMPLETO (CUOTA DE ALTA DE RACK)-GRUPOS DE LA UNIVERSIDAD DE MURCIA SUBVENCIONADOS-TIPO 2	01/01/2016	31/12/2016	E	S	19/10/2015	04/11/2015		140,0000	
SPC66	SUBVENCIONADOS-TIPO 2 SUPERCOMPUTACIÓN-HOUSING POR RACK COMPLETO (CUOTA MENSUAL DE MANTENIMIENTO DE RACK)-GRUPOS DE LA UNIVERSIDAD DE MURCIA SUBVENCIONADOS-TIPO 2	01/01/2016	31/12/2016	E	S	19/10/2015	04/11/2015		287,0000	
SPC67	SUBVENCIONADOS-TIPO 2 SUPERCOMPUTACIÓN-HOUSING POR RACK COMPLETO (CUOTA MENSUAL DE TRÁFICO INTERNET (0,5 MBPS SIMÉTRICOS))-GRUPOS DE LA UNIVERSIDAD DE MURCIA SUBVENCIONADOS-TIPO 2	01/01/2016	31/12/2016	E	S	19/10/2015	04/11/2015		45,0000	
SPC68	SUBVENCIONADOS-TIPO 2 SUPERCOMPUTACIÓN-UTILIZACIÓN Y ALOJAMIENTO DE RACK COMPLETO (CUOTA DE PROVISIÓN DE RACK)-GRUPOS DE LA UNIVERSIDAD DE MURCIA SUBVENCIONADOS-TIPO 2	01/01/2016	31/12/2016	E	S	19/10/2015	04/11/2015		155,0000	

UNIVERSIDAD DE  
MURCIA

## LISTADO DE PRECIOS PÚBLICOS

Ejercicio: 2016

Vicerrectorado: 08 INVESTIGACIÓN

Unidad Gasto: 006A SERVICIO DE APOYO A LA INVESTIGACIÓN

Producto: %

Fechas:

Prod.	Descripción / Observaciones	F.Inicio	F.Fin	Tipo	Sit.*	F.Ent	F.Soli.	F.Vali.	Imp.	%
SPC69	SUPERCOMPUTACIÓN-UTILIZACIÓN Y ALOJAMIENTO DE RACK COMPLETO (CUOTA MENSUAL DE UTILIZACIÓN DE RACK)-GRUPOS DE LA UNIVERSIDAD DE MURCIA SUBVENCIONADOS-TIPO 2	01/01/2016	31/12/2016	E	S	19/10/2015	04/11/2015		22,5000	
TE001-C	POR TRABAJO DE REPARACIÓN Y MANTENIMIENTO ¿/HORA-ORGANISMOS PÚBLICOS CON CONVENIO CON UMU	01/01/2016	31/12/2016	E	S	19/10/2015	04/11/2015		10,3000	
TE002	POR TRABAJO DE REPARACIÓN Y MANTENIMIENTO ¿/HORA-ORGANISMOS PÚBLICOS	01/01/2016	31/12/2016	E	S	19/10/2015	04/11/2015		25,7500	
TE003	POR TRABAJO DE REPARACIÓN Y MANTENIMIENTO ¿/HORA-EMPRESAS PRIVADAS	01/01/2016	31/12/2016	E	S	19/10/2015	04/11/2015		41,2000	
TE004-C	POR TRABAJOS DE MONTAJE DE NUEVOS EQUIPOS ¿/HORA-ORGANISMOS PÚBLICOS CON CONVENIO CON UMU	01/01/2016	31/12/2016	E	S	19/10/2015	04/11/2015		10,3000	
TE005	POR TRABAJOS DE MONTAJE DE NUEVOS EQUIPOS ¿/HORA-ORGANISMOS PÚBLICOS	01/01/2016	31/12/2016	E	S	19/10/2015	04/11/2015		25,7500	
TE006	POR TRABAJOS DE MONTAJE DE NUEVOS EQUIPOS ¿/HORA-EMPRESAS PRIVADAS	01/01/2016	31/12/2016	E	S	19/10/2015	04/11/2015		41,2000	
TE007-C	POR TRABAJOS DE DISEÑO DE NUEVOS EQUIPOS ¿/HORA-ORGANISMOS PÚBLICOS CON CONVENIO CON UMU	01/01/2016	31/12/2016	E	S	19/10/2015	04/11/2015		12,3600	
TE008-C	POR TRABAJOS DE DISEÑO DE NUEVOS EQUIPOS ¿/HORA-ORGANISMOS PÚBLICOS CON CONVENIO CON UMU	01/01/2016	31/12/2016	E	S	19/10/2015	04/11/2015		18,0000	
TE009	POR TRABAJOS DE DISEÑO DE NUEVOS EQUIPOS ¿/HORA-EMPRESAS PRIVADAS	01/01/2016	31/12/2016	E	S	19/10/2015	04/11/2015		49,4400	
TE009-C	POR TRABAJO DE DESARROLLO DE SOFTWARE PARA EQUIPOS ¿/HORA-ORGANISMOS PUBLICOS CON CONVENIO CON UMU	01/01/2016	31/12/2016	E	S	19/10/2015	04/11/2015		18,0000	
TE010-C	POR TRABAJOS DE DESARROLLO DE SOFTWARE PARA EQUIPOS ¿/HORA-ORGANISMOS PÚBLICOS CON CONVENIO CON UMU	01/01/2016	31/12/2016	E	S	19/10/2015	04/11/2015		18,0000	
TE012	POR TRABAJOS DE DESARROLLO DE SOFTWARE PARA EQUIPOS ¿/HORA-EMPRESAS PRIVADAS	01/01/2016	31/12/2016	E	S	19/10/2015	04/11/2015		49,4400	
TE013	POR TRABAJOS DE DESARROLLO DE SOFTWARE PARA EQUIPOS ¿/HORA - ORGANISMOS PUBLICOS	01/01/2016	31/12/2016	E	S	19/10/2015	04/11/2015		31,5200	
TE014	POR TRABAJOS DE DISEÑO DE NUEVOS EQUIPOS ¿/HORA - ORGANISMOS PUBLICOS	01/01/2016	31/12/2016	E	S	19/10/2015	04/11/2015		31,5200	
TE101	COMPONENTES PASIVOS RANGO 1	01/01/2016	31/12/2016	E	S	19/10/2015	04/11/2015		0,1000	
TE102	COMPONENTES PASIVOS RANGO 2	01/01/2016	31/12/2016	E	S	19/10/2015	04/11/2015		0,5000	
TE103	COMPONENTES PASIVOS RANGO 3	01/01/2016	31/12/2016	E	S	19/10/2015	04/11/2015		2,0000	
TE104	COMPONENTES PASIVOS RANGO 4	01/01/2016	31/12/2016	E	S	19/10/2015	04/11/2015		5,0000	
TE106	COMPONENTES PASIVOS RANGO 6	01/01/2016	31/12/2016	E	S	19/10/2015	04/11/2015		20,0000	
TE107	SEMICONDUCTORES DISCRETOS RANGO 1	01/01/2016	31/12/2016	E	S	19/10/2015	04/11/2015		0,5000	
TE108	SEMICONDUCTORES DISCRETOS RANGO 2	01/01/2016	31/12/2016	E	S	19/10/2015	04/11/2015		2,0000	
TE109	SEMICONDUCTORES DISCRETOS RANGO 3	01/01/2016	31/12/2016	E	S	19/10/2015	04/11/2015		5,0000	
TE110	SEMICONDUCTORES DISCRETOS RANGO 4	01/01/2016	31/12/2016	E	S	19/10/2015	04/11/2015		10,0000	
TE111	SEMICONDUCTORES DISCRETOS RANGO 5	01/01/2016	31/12/2016	E	S	19/10/2015	04/11/2015		20,0000	

UNIVERSIDAD DE  
MURCIA

## LISTADO DE PRECIOS PÚBLICOS

Ejercicio: 2016

Vicerrectorado: 08 INVESTIGACIÓN

Unidad Gasto: 006A SERVICIO DE APOYO A LA INVESTIGACIÓN

Producto: %

Fechas:

Prod.	Descripción / Observaciones	F.Inicio	F.Fin	Tipo	Sit.*	F.Ent	F.Soli.	F.Vali.	Imp.	%
TE112	SEMICONDUCTORES DISCRETOS RANGO 6	01/01/2016	31/12/2016	E	S	19/10/2015	04/11/2015		50,0000	
TE113	SEMICONDUCTORES INTEGRADOS RANGO 1	01/01/2016	31/12/2016	E	S	19/10/2015	04/11/2015		0,5000	
TE114	SEMICONDUCTORES INTEGRADOS RANGO 2	01/01/2016	31/12/2016	E	S	19/10/2015	04/11/2015		2,0000	
TE115	SEMICONDUCTORES INTEGRADOS RANGO 3	01/01/2016	31/12/2016	E	S	19/10/2015	04/11/2015		5,0000	
TE116	SEMICONDUCTORES INTEGRADOS RANGO 4	01/01/2016	31/12/2016	E	S	19/10/2015	04/11/2015		10,0000	
TE117	SEMICONDUCTORES INTEGRADOS RANGO 5	01/01/2016	31/12/2016	E	S	19/10/2015	04/11/2015		20,0000	
TE119	CABLES Y CONECTORES RANGO 1	01/01/2016	31/12/2016	E	S	19/10/2015	04/11/2015		0,5000	
TE120	CABLES Y CONECTORES RANGO 2	01/01/2016	31/12/2016	E	S	19/10/2015	04/11/2015		1,0000	
TE121	CABLES Y CONECTORES RANGO 3	01/01/2016	31/12/2016	E	S	19/10/2015	04/11/2015		2,0000	
TE122	CABLES Y CONECTORES RANGO 4	01/01/2016	31/12/2016	E	S	19/10/2015	04/11/2015		5,0000	
TE123	CABLES Y CONECTORES RANGO 5	01/01/2016	31/12/2016	E	S	19/10/2015	04/11/2015		10,0000	
TE124	CABLES Y CONECTORES RANGO 6	01/01/2016	31/12/2016	E	S	19/10/2015	04/11/2015		20,0000	
TE125	INTERRUPTORES, CONMUTADORES Y RELÉS RANGO 1	01/01/2016	31/12/2016	E	S	19/10/2015	04/11/2015		1,0000	
TE126	INTERRUPTORES, CONMUTADORES Y RELÉS RANGO 2	01/01/2016	31/12/2016	E	S	19/10/2015	04/11/2015		2,0000	
TE127	INTERRUPTORES, CONMUTADORES Y RELÉS RANGO 3	01/01/2016	31/12/2016	E	S	19/10/2015	04/11/2015		5,0000	
TE128	INTERRUPTORES, CONMUTADORES Y RELÉS RANGO 4	01/01/2016	31/12/2016	E	S	19/10/2015	04/11/2015		10,0000	
TE129	INTERRUPTORES, CONMUTADORES Y RELÉS RANGO 5	01/01/2016	31/12/2016	E	S	19/10/2015	04/11/2015		20,0000	
TE130	INTERRUPTORES, CONMUTADORES Y RELÉS RANGO 6	01/01/2016	31/12/2016	E	S	19/10/2015	04/11/2015		50,0000	
TE131	POTENCIÓMETROS, MANDOS REGULACIÓN RANGO 1	01/01/2016	31/12/2016	E	S	19/10/2015	04/11/2015		1,0000	
TE132	POTENCIÓMETROS, MANDOS REGULACIÓN RANGO 2	01/01/2016	31/12/2016	E	S	19/10/2015	04/11/2015		2,0000	
TE133	POTENCIÓMETROS, MANDOS REGULACIÓN RANGO 3	01/01/2016	31/12/2016	E	S	19/10/2015	04/11/2015		5,0000	
TE134	POTENCIÓMETROS, MANDOS REGULACIÓN RANGO 4	01/01/2016	31/12/2016	E	S	19/10/2015	04/11/2015		10,0000	
TE135	POTENCIÓMETROS, MANDOS REGULACIÓN RANGO 5	01/01/2016	31/12/2016	E	S	19/10/2015	04/11/2015		20,0000	
TE136	POTENCIÓMETROS, MANDOS REGULACIÓN RANGO 6	01/01/2016	31/12/2016	E	S	19/10/2015	04/11/2015		50,0000	
TE137	PLACA CIRCUITO IMPRESO RANGO 1	01/01/2016	31/12/2016	E	S	19/10/2015	04/11/2015		2,0000	
TE138	PLACA CIRCUITO IMPRESO RANGO 2	01/01/2016	31/12/2016	E	S	19/10/2015	04/11/2015		5,0000	
TE139	PLACA CIRCUITO IMPRESO RANGO 3	01/01/2016	31/12/2016	E	S	19/10/2015	04/11/2015		10,0000	
TE140	PLACA CIRCUITO IMPRESO RANGO 4	01/01/2016	31/12/2016	E	S	19/10/2015	04/11/2015		20,0000	
TE141	PLACA CIRCUITO IMPRESO RANGO 5	01/01/2016	31/12/2016	E	S	19/10/2015	04/11/2015		50,0000	
TE142	PLACA CIRCUITO IMPRESO RANGO 6	01/01/2016	31/12/2016	E	S	19/10/2015	04/11/2015		100,0000	
TE143	ACTUADORES ELECTROMECAÑICOS Y ACCESORIOS RANGO 1	01/01/2016	31/12/2016	E	S	19/10/2015	04/11/2015		2,0000	
TE144	ACTUADORES ELECTROMECAÑICOS Y ACCESORIOS RANGO 2	01/01/2016	31/12/2016	E	S	19/10/2015	04/11/2015		10,0000	
TE145	ACTUADORES ELECTROMECAÑICOS Y ACCESORIOS RANGO 3	01/01/2016	31/12/2016	E	S	19/10/2015	04/11/2015		20,0000	
TE146	ACTUADORES ELECTROMECAÑICOS Y ACCESORIOS RANGO 4	01/01/2016	31/12/2016	E	S	19/10/2015	04/11/2015		50,0000	

UNIVERSIDAD DE  
MURCIA

## LISTADO DE PRECIOS PÚBLICOS

Ejercicio: 2016

Vicerrectorado: 08 INVESTIGACIÓN

Unidad Gasto: 006A SERVICIO DE APOYO A LA INVESTIGACIÓN

Producto: %

Fechas:

Prod.	Descripción / Observaciones	F.Inicio	F.Fin	Tipo	Sit.*	F.Ent	F.Soli.	F.Vali.	Imp.	%
TE147	ACTUADORES ELECTROMECÁNICOS Y ACCESORIOS RANGO 5	01/01/2016	31/12/2016	E	S	19/10/2015	04/11/2015		100,0000	
TE148	ACTUADORES ELECTROMECÁNICOS Y ACCESORIOS RANGO 6	01/01/2016	31/12/2016	E	S	19/10/2015	04/11/2015		200,0000	
TE149	COMPONENTES DE ENSAMBLAJE MECÁNICO RANGO 1	01/01/2016	31/12/2016	E	S	19/10/2015	04/11/2015		1,0000	
TE150	COMPONENTES DE ENSAMBLAJE MECÁNICO RANGO 2	01/01/2016	31/12/2016	E	S	19/10/2015	04/11/2015		2,0000	
TE151	COMPONENTES DE ENSAMBLAJE MECÁNICO RANGO 3	01/01/2016	31/12/2016	E	S	19/10/2015	04/11/2015		5,0000	
TE152	COMPONENTES DE ENSAMBLAJE MECÁNICO RANGO 4	01/01/2016	31/12/2016	E	S	19/10/2015	04/11/2015		10,0000	
TE153	COMPONENTES DE ENSAMBLAJE MECÁNICO RANGO 5	01/01/2016	31/12/2016	E	S	19/10/2015	04/11/2015		20,0000	
TE154	COMPONENTES DE ENSAMBLAJE MECÁNICO RANGO 6	01/01/2016	31/12/2016	E	S	19/10/2015	04/11/2015		50,0000	
TE155	MÓDULOS Y ACCESORIOS DE MEDIDA, CONTROL Y VISUALIZACIÓN RANGO 1	01/01/2016	31/12/2016	E	S	19/10/2015	04/11/2015		5,0000	
TE156	MÓDULOS Y ACCESORIOS DE MEDIDA, CONTROL Y VISUALIZACIÓN RANGO 2	01/01/2016	31/12/2016	E	S	19/10/2015	04/11/2015		10,0000	
TE157	MÓDULOS Y ACCESORIOS DE MEDIDA, CONTROL Y VISUALIZACIÓN RANGO 3	01/01/2016	31/12/2016	E	S	19/10/2015	04/11/2015		20,0000	
TE158	MÓDULOS Y ACCESORIOS DE MEDIDA, CONTROL Y VISUALIZACIÓN RANGO 4	01/01/2016	31/12/2016	E	S	19/10/2015	04/11/2015		50,0000	
TE159	MÓDULOS Y ACCESORIOS DE MEDIDA, CONTROL Y VISUALIZACIÓN RANGO 5	01/01/2016	31/12/2016	E	S	19/10/2015	04/11/2015		100,0000	
TE160	MÓDULOS Y ACCESORIOS DE MEDIDA, CONTROL Y VISUALIZACIÓN RANGO 6	01/01/2016	31/12/2016	E	S	19/10/2015	04/11/2015		200,0000	
TE161	SENSORES Y SONDAS RANGO 1	01/01/2016	31/12/2016	E	S	19/10/2015	04/11/2015		2,0000	
TE162	SENSORES Y SONDAS RANGO 2	01/01/2016	31/12/2016	E	S	19/10/2015	04/11/2015		5,0000	
TE163	SENSORES Y SONDAS RANGO 3	01/01/2016	31/12/2016	E	S	19/10/2015	04/11/2015		10,0000	
TE164	SENSORES Y SONDAS RANGO 4	01/01/2016	31/12/2016	E	S	19/10/2015	04/11/2015		20,0000	
TE165	SENSORES Y SONDAS RANGO 5	01/01/2016	31/12/2016	E	S	19/10/2015	04/11/2015		50,0000	
TE166	SENSORES Y SONDAS RANGO 6	01/01/2016	31/12/2016	E	S	19/10/2015	04/11/2015		100,0000	
TE167	CAJAS, BASTIDORES Y CHASIS PARA EQUIPOS RANGO 1	01/01/2016	31/12/2016	E	S	19/10/2015	04/11/2015		5,0000	
TE168	CAJAS, BASTIDORES Y CHASIS PARA EQUIPOS RANGO 2	01/01/2016	31/12/2016	E	S	19/10/2015	04/11/2015		10,0000	
TE169	CAJAS, BASTIDORES Y CHASIS PARA EQUIPOS RANGO 3	01/01/2016	31/12/2016	E	S	19/10/2015	04/11/2015		20,0000	
TE170	CAJAS, BASTIDORES Y CHASIS PARA EQUIPOS RANGO 4	01/01/2016	31/12/2016	E	S	19/10/2015	04/11/2015		50,0000	
TE171	CAJAS, BASTIDORES Y CHASIS PARA EQUIPOS RANGO 5	01/01/2016	31/12/2016	E	S	19/10/2015	04/11/2015		100,0000	
TE172	CAJAS, BASTIDORES Y CHASIS PARA EQUIPOS RANGO 6	01/01/2016	31/12/2016	E	S	19/10/2015	04/11/2015		200,0000	
TE173	ELEMENTOS ELECTROTÉRMICOS Y DISIPADORES RANGO 1	01/01/2016	31/12/2016	E	S	19/10/2015	04/11/2015		1,0000	
TE174	ELEMENTOS ELECTROTÉRMICOS Y DISIPADORES RANGO 2	01/01/2016	31/12/2016	E	S	19/10/2015	04/11/2015		5,0000	
TE175	ELEMENTOS ELECTROTÉRMICOS Y DISIPADORES RANGO 3	01/01/2016	31/12/2016	E	S	19/10/2015	04/11/2015		10,0000	
TE176	ELEMENTOS ELECTROTÉRMICOS Y DISIPADORES RANGO 4	01/01/2016	31/12/2016	E	S	19/10/2015	04/11/2015		20,0000	
TE177	ELEMENTOS ELECTROTÉRMICOS Y DISIPADORES RANGO 5	01/01/2016	31/12/2016	E	S	19/10/2015	04/11/2015		50,0000	
TE178	ELEMENTOS ELECTROTÉRMICOS Y DISIPADORES RANGO 6	01/01/2016	31/12/2016	E	S	19/10/2015	04/11/2015		100,0000	
TE179	MATERIALES DE INGENIERÍA Y PRODUCTOS DE ESPECIAL APLICACIÓN RANGO 1	01/01/2016	31/12/2016	E	S	19/10/2015	04/11/2015		1,0000	
TE180	MATERIALES DE INGENIERÍA Y PRODUCTOS DE ESPECIAL APLICACIÓN RANGO 2	01/01/2016	31/12/2016	E	S	19/10/2015	04/11/2015		5,0000	

UNIVERSIDAD DE  
MURCIA

## LISTADO DE PRECIOS PÚBLICOS

Ejercicio: 2016

Vicerrectorado: 08 INVESTIGACIÓN

Unidad Gasto: 006A SERVICIO DE APOYO A LA INVESTIGACIÓN

Producto: %

Fechas:

Prod.	Descripción / Observaciones	F.Inicio	F.Fin	Tipo	Sit.*	F.Ent	F.Soli.	F.Vali.	Imp.	%
TE181	MATERIALES DE INGENIERÍA Y PRODUCTOS DE ESPECIAL APLICACIÓN RANGO 3	01/01/2016	31/12/2016	E	S	19/10/2015	04/11/2015		10,0000	
TE182	MATERIALES DE INGENIERÍA Y PRODUCTOS DE ESPECIAL APLICACIÓN RANGO 4	01/01/2016	31/12/2016	E	S	19/10/2015	04/11/2015		20,0000	
TE183	MATERIALES DE INGENIERÍA Y PRODUCTOS DE ESPECIAL APLICACIÓN RANGO 5	01/01/2016	31/12/2016	E	S	19/10/2015	04/11/2015		50,0000	
TE184	MATERIALES DE INGENIERÍA Y PRODUCTOS DE ESPECIAL APLICACIÓN RANGO 6	01/01/2016	31/12/2016	E	S	19/10/2015	04/11/2015		100,0000	
TE185	TRANSFORMADORES Y FUENTES DE ALIMENTACIÓN RANGO 1	01/01/2016	31/12/2016	E	S	19/10/2015	04/11/2015		5,0000	
TE186	TRANSFORMADORES Y FUENTES DE ALIMENTACIÓN RANGO 2	01/01/2016	31/12/2016	E	S	19/10/2015	04/11/2015		10,0000	
TE187	TRANSFORMADORES Y FUENTES DE ALIMENTACIÓN RANGO 3	01/01/2016	31/12/2016	E	S	19/10/2015	04/11/2015		20,0000	
TE188	TRANSFORMADORES Y FUENTES DE ALIMENTACIÓN RANGO 4	01/01/2016	31/12/2016	E	S	19/10/2015	04/11/2015		50,0000	
TE189	TRANSFORMADORES Y FUENTES DE ALIMENTACIÓN RANGO 5	01/01/2016	31/12/2016	E	S	19/10/2015	04/11/2015		100,0000	
TE190	TRANSFORMADORES Y FUENTES DE ALIMENTACIÓN RANGO 6	01/01/2016	31/12/2016	E	S	19/10/2015	04/11/2015		200,0000	
TE191	MOTORES, VENTILADORES, TURBINAS Y ACCESORIOS RANGO 1	01/01/2016	31/12/2016	E	S	19/10/2015	04/11/2015		2,0000	
TE192	MOTORES, VENTILADORES, TURBINAS Y ACCESORIOS RANGO 2	01/01/2016	31/12/2016	E	S	19/10/2015	04/11/2015		5,0000	
TE192-C	MOTORES, VENTILADORES, TURBINAS Y ACCESORIOS RANGO 2	01/01/2016	31/12/2016	E	S	19/10/2015	04/11/2015		5,0000	
TE193	MOTORES, VENTILADORES, TURBINAS Y ACCESORIOS RANGO 3	01/01/2016	31/12/2016	E	S	19/10/2015	04/11/2015		10,0000	
TE194	MOTORES, VENTILADORES, TURBINAS Y ACCESORIOS RANGO 4	01/01/2016	31/12/2016	E	S	19/10/2015	04/11/2015		20,0000	
TE195	MOTORES, VENTILADORES, TURBINAS Y ACCESORIOS RANGO 5	01/01/2016	31/12/2016	E	S	19/10/2015	04/11/2015		50,0000	
TE196	MOTORES, VENTILADORES, TURBINAS Y ACCESORIOS RANGO 6	01/01/2016	31/12/2016	E	S	19/10/2015	04/11/2015		100,0000	
TE197	BATERÍAS, CARGADORES Y ACCESORIOS RANGO 1	01/01/2016	31/12/2016	E	S	19/10/2015	04/11/2015		1,0000	
TE198	BATERÍAS, CARGADORES Y ACCESORIOS RANGO 2	01/01/2016	31/12/2016	E	S	19/10/2015	04/11/2015		2,0000	
TE199	BATERÍAS, CARGADORES Y ACCESORIOS RANGO 3	01/01/2016	31/12/2016	E	S	19/10/2015	04/11/2015		5,0000	
TE200	BATERÍAS, CARGADORES Y ACCESORIOS RANGO 4	01/01/2016	31/12/2016	E	S	19/10/2015	04/11/2015		10,0000	
TE201	BATERÍAS, CARGADORES Y ACCESORIOS RANGO 5	01/01/2016	31/12/2016	E	S	19/10/2015	04/11/2015		20,0000	
TE202	BATERÍAS, CARGADORES Y ACCESORIOS RANGO 6	01/01/2016	31/12/2016	E	S	19/10/2015	04/11/2015		50,0000	
TE203	LÁMPARAS, DISPOSITIVOS DE ILUMINACIÓN Y ACCESORIOS ÓPTICOS RANGO 1	01/01/2016	31/12/2016	E	S	19/10/2015	04/11/2015		1,0000	
TE204	LÁMPARAS, DISPOSITIVOS DE ILUMINACIÓN Y ACCESORIOS ÓPTICOS RANGO 2	01/01/2016	31/12/2016	E	S	19/10/2015	04/11/2015		2,0000	
TE205	LÁMPARAS, DISPOSITIVOS DE ILUMINACIÓN Y ACCESORIOS ÓPTICOS RANGO 3	01/01/2016	31/12/2016	E	S	19/10/2015	04/11/2015		5,0000	
TE206	LÁMPARAS, DISPOSITIVOS DE ILUMINACIÓN Y ACCESORIOS ÓPTICOS RANGO 4	01/01/2016	31/12/2016	E	S	19/10/2015	04/11/2015		10,0000	
TE207	LÁMPARAS, DISPOSITIVOS DE ILUMINACIÓN Y ACCESORIOS ÓPTICOS RANGO 5	01/01/2016	31/12/2016	E	S	19/10/2015	04/11/2015		20,0000	
TE208	LÁMPARAS, DISPOSITIVOS DE ILUMINACIÓN Y ACCESORIOS ÓPTICOS RANGO 6	01/01/2016	31/12/2016	E	S	19/10/2015	04/11/2015		50,0000	
TE209	MÓDULO CONTROL DE PROCESOS Y ACCESORIOS RANGO 1	01/01/2016	31/12/2016	E	S	19/10/2015	04/11/2015		5,0000	
TE210	MÓDULO CONTROL DE PROCESOS Y ACCESORIOS RANGO 2	01/01/2016	31/12/2016	E	S	19/10/2015	04/11/2015		10,0000	
TE211	MÓDULO CONTROL DE PROCESOS Y ACCESORIOS RANGO 3	01/01/2016	31/12/2016	E	S	19/10/2015	04/11/2015		20,0000	
TE212	MÓDULO CONTROL DE PROCESOS Y ACCESORIOS RANGO 4	01/01/2016	31/12/2016	E	S	19/10/2015	04/11/2015		50,0000	
TE213	MÓDULO CONTROL DE PROCESOS Y ACCESORIOS RANGO 5	01/01/2016	31/12/2016	E	S	19/10/2015	04/11/2015		100,0000	

UNIVERSIDAD DE  
MURCIA

## LISTADO DE PRECIOS PÚBLICOS

Ejercicio: 2016

Vicerrectorado: 08 INVESTIGACIÓN

Unidad Gasto: 006A SERVICIO DE APOYO A LA INVESTIGACIÓN

Producto: %

Fechas:

Prod.	Descripción / Observaciones	F.Inicio	F.Fin	Tipo	Sit.*	F.Ent	F.Soli.	F.Vali.	Imp.	%
TE214	MÓDULO CONTROL DE PROCESOS Y ACCESORIOS RANGO 6	01/01/2016	31/12/2016	E	S	19/10/2015	04/11/2015		200,0000	
TE215	ACONDICIONADORES Y CONVERSORES DE SEÑAL RANGO 1	01/01/2016	31/12/2016	E	S	19/10/2015	04/11/2015		5,0000	
TE216	ACONDICIONADORES Y CONVERSORES DE SEÑAL RANGO 2	01/01/2016	31/12/2016	E	S	19/10/2015	04/11/2015		10,0000	
TE217	ACONDICIONADORES Y CONVERSORES DE SEÑAL RANGO 3	01/01/2016	31/12/2016	E	S	19/10/2015	04/11/2015		20,0000	
TE218	ACONDICIONADORES Y CONVERSORES DE SEÑAL RANGO 4	01/01/2016	31/12/2016	E	S	19/10/2015	04/11/2015		50,0000	
TE219	ACONDICIONADORES Y CONVERSORES DE SEÑAL RANGO 5	01/01/2016	31/12/2016	E	S	19/10/2015	04/11/2015		100,0000	
TE220	ACONDICIONADORES Y CONVERSORES DE SEÑAL RANGO 6	01/01/2016	31/12/2016	E	S	19/10/2015	04/11/2015		200,0000	
TE221	INTERFAZ DE DATOS Y COMUNICACIÓN RANGO 1	01/01/2016	31/12/2016	E	S	19/10/2015	04/11/2015		5,0000	
TE222	INTERFAZ DE DATOS Y COMUNICACIÓN RANGO 2	01/01/2016	31/12/2016	E	S	19/10/2015	04/11/2015		10,0000	
TE223	INTERFAZ DE DATOS Y COMUNICACIÓN RANGO 3	01/01/2016	31/12/2016	E	S	19/10/2015	04/11/2015		20,0000	
TE224	INTERFAZ DE DATOS Y COMUNICACIÓN RANGO 4	01/01/2016	31/12/2016	E	S	19/10/2015	04/11/2015		50,0000	
TE225	INTERFAZ DE DATOS Y COMUNICACIÓN RANGO 5	01/01/2016	31/12/2016	E	S	19/10/2015	04/11/2015		100,0000	
TE226	INTERFAZ DE DATOS Y COMUNICACIÓN RANGO 6	01/01/2016	31/12/2016	E	S	19/10/2015	04/11/2015		200,0000	
TE227	ELEMENTOS DE FILTRADO, EMI Y SEGURIDAD ELÉCTRICA RANGO 1	01/01/2016	31/12/2016	E	S	19/10/2015	04/11/2015		2,0000	
TE228	ELEMENTOS DE FILTRADO, EMI Y SEGURIDAD ELÉCTRICA RANGO 2	01/01/2016	31/12/2016	E	S	19/10/2015	04/11/2015		5,0000	
TE229	ELEMENTOS DE FILTRADO, EMI Y SEGURIDAD ELÉCTRICA RANGO 3	01/01/2016	31/12/2016	E	S	19/10/2015	04/11/2015		10,0000	
TE230	ELEMENTOS DE FILTRADO, EMI Y SEGURIDAD ELÉCTRICA RANGO 4	01/01/2016	31/12/2016	E	S	19/10/2015	04/11/2015		20,0000	
TE231	ELEMENTOS DE FILTRADO, EMI Y SEGURIDAD ELÉCTRICA RANGO 5	01/01/2016	31/12/2016	E	S	19/10/2015	04/11/2015		50,0000	
TE232	ELEMENTOS DE FILTRADO, EMI Y SEGURIDAD ELÉCTRICA RANGO 6	01/01/2016	31/12/2016	E	S	19/10/2015	04/11/2015		100,0000	
TE233	COMPONENTES NEUMÁTICOS Y PARA SISTEMAS DE FLUJO RANGO 1	01/01/2016	31/12/2016	E	S	19/10/2015	04/11/2015		1,0000	
TE234	COMPONENTES NEUMÁTICOS Y PARA SISTEMAS DE FLUJO RANGO 2	01/01/2016	31/12/2016	E	S	19/10/2015	04/11/2015		2,0000	
TE235	COMPONENTES NEUMÁTICOS Y PARA SISTEMAS DE FLUJO RANGO 3	01/01/2016	31/12/2016	E	S	19/10/2015	04/11/2015		5,0000	
TE236	COMPONENTES NEUMÁTICOS Y PARA SISTEMAS DE FLUJO RANGO 4	01/01/2016	31/12/2016	E	S	19/10/2015	04/11/2015		10,0000	
TE237	COMPONENTES NEUMÁTICOS Y PARA SISTEMAS DE FLUJO RANGO 5	01/01/2016	31/12/2016	E	S	19/10/2015	04/11/2015		20,0000	
TE238	COMPONENTES NEUMÁTICOS Y PARA SISTEMAS DE FLUJO RANGO 6	01/01/2016	31/12/2016	E	S	19/10/2015	04/11/2015		50,0000	
TE250-C	COMPONENTES ELECTRÓNICOS PASIVOS	01/01/2016	31/12/2016	E	S	19/10/2015	04/11/2015		1,0000	
TE251-C	SEMICONDUCTORES	01/01/2016	31/12/2016	E	S	19/10/2015	04/11/2015		1,0000	
TE252-C	COMPONENTES ALIMENTACIÓN	01/01/2016	31/12/2016	E	S	19/10/2015	04/11/2015		1,0000	
TE253-C	COMPONENTES DE MANDO Y REGULACIÓN	01/01/2016	31/12/2016	E	S	19/10/2015	04/11/2015		1,0000	
TE254-C	COMPONENTES ELECTROMECAÑICOS	01/01/2016	31/12/2016	E	S	19/10/2015	04/11/2015		1,0000	
TE255-C	COMPONENTES ELECTROTÉRMICOS	01/01/2016	31/12/2016	E	S	19/10/2015	04/11/2015		1,0000	
TE256-C	COMPONENTES OPTOELECTRÓNICOS Y ILUMINACIÓN	01/01/2016	31/12/2016	E	S	19/10/2015	04/11/2015		1,0000	
TE257-C	SENSORES, TRANSDUCTORES Y SONDAS	01/01/2016	31/12/2016	E	S	19/10/2015	04/11/2015		1,0000	
TE258-C	PLACA PCB	01/01/2016	31/12/2016	E	S	19/10/2015	04/11/2015		1,0000	

UNIVERSIDAD DE  
MURCIA



## LISTADO DE PRECIOS PÚBLICOS

Ejercicio: 2016

Vicerrectorado: 08 INVESTIGACIÓN

Unidad Gasto: 006A SERVICIO DE APOYO A LA INVESTIGACIÓN

Producto: %

Fechas:

Prod.	Descripción / Observaciones	F.Inicio	F.Fin	Tipo	Sit.*	F.Ent	F.Soli.	F.Vali.	Imp.	%
TE259-C	CABLES, CONECTORES E INTERRUPTORES	01/01/2016	31/12/2016	E	S	19/10/2015	04/11/2015		1,0000	
TE260-C	CAJAS Y ACCESORIOS DE ENSAMBLAJE MECÁNICO	01/01/2016	31/12/2016	E	S	19/10/2015	04/11/2015		1,0000	
TE261-C	MÓDULOS DE MEDIDA, CONTROL, VISUALIZACIÓN	01/01/2016	31/12/2016	E	S	19/10/2015	04/11/2015		1,0000	
TE262-C	MÓDULOS DE PROCESO, DE SEÑAL E INTERFAZ	01/01/2016	31/12/2016	E	S	19/10/2015	04/11/2015		1,0000	
TE263-C	MATERIALES DE ESPECIAL APLICACIÓN	01/01/2016	31/12/2016	E	S	19/10/2015	04/11/2015		1,0000	
TM001-C	FRESADORA ¿/HORA-ORGANISMOS PÚBLICOS CON CONVENIO CON UMU	01/01/2016	31/12/2016	E	S	19/10/2015	04/11/2015		13,6000	
TM002	FRESADORA ¿/HORA-ORGANISMOS PÚBLICOS	01/01/2016	31/12/2016	E	S	19/10/2015	04/11/2015		27,4000	
TM003	FRESADORA ¿/HORA-EMPRESAS PRIVADAS	01/01/2016	31/12/2016	E	S	19/10/2015	04/11/2015		41,2000	
TM004-C	TORNO ¿/HORA-ORGANISMOS PÚBLICOS CON CONVENIO CON UMU	01/01/2016	31/12/2016	E	S	19/10/2015	04/11/2015		13,6000	
TM005	TORNO ¿/HORA-ORGANISMOS PÚBLICOS	01/01/2016	31/12/2016	E	S	19/10/2015	04/11/2015		27,4000	
TM006	TORNO ¿/HORA-EMPRESAS PRIVADAS	01/01/2016	31/12/2016	E	S	19/10/2015	04/11/2015		41,2000	
TM007-C	TALADRO ¿/HORA-ORGANISMOS PÚBLICOS CON CONVENIO CON UMU	01/01/2016	31/12/2016	E	S	19/10/2015	04/11/2015		13,6000	
TM008	TALADRO ¿/HORA-ORGANISMOS PÚBLICOS	01/01/2016	31/12/2016	E	S	19/10/2015	04/11/2015		27,4000	
TM009	TALADRO	01/01/2016	31/12/2016	E	S	19/10/2015	04/11/2015		41,2000	
TM010-C	RECTIFICADO ¿/HORA-ORGANISMOS PÚBLICOS CON CONVENIO CON UMU	01/01/2016	31/12/2016	E	S	19/10/2015	04/11/2015		13,6000	
TM011	RECTIFICADO ¿/HORA-ORGANISMOS PÚBLICOS	01/01/2016	31/12/2016	E	S	19/10/2015	04/11/2015		27,4000	
TM012	RECTIFICADO ¿/HORA-EMPRESAS PRIVADAS	01/01/2016	31/12/2016	E	S	19/10/2015	04/11/2015		41,2000	
TM013-C	MONTAJE-BANCO ¿/HORA-ORGANISMOS PÚBLICOS CON CONVENIO CON UMU	01/01/2016	31/12/2016	E	S	19/10/2015	04/11/2015		13,6000	
TM014	MONTAJE-BANCO ¿/HORA-ORGANISMOS PÚBLICOS	01/01/2016	31/12/2016	E	S	19/10/2015	04/11/2015		27,4000	
TM015	MONTAJE-BANCO ¿/HORA-EMPRESAS PRIVADAS	01/01/2016	31/12/2016	E	S	19/10/2015	04/11/2015		41,2000	
TM016-C	SOLDADURA ¿/HORA-ORGANISMOS PÚBLICOS CON CONVENIO CON UMU	01/01/2016	31/12/2016	E	S	19/10/2015	04/11/2015		13,6000	
TM017	SOLDADURA ¿/HORA-ORGANISMOS PÚBLICOS	01/01/2016	31/12/2016	E	S	19/10/2015	04/11/2015		27,4000	
TM018	SOLDADURA ¿/HORA-EMPRESAS PRIVADAS	01/01/2016	31/12/2016	E	S	19/10/2015	04/11/2015		41,2000	
TM019-C	DEFORMACIÓN-CHAPA ¿/HORA-ORGANISMOS PÚBLICOS CON CONVENIO CON UMU	01/01/2016	31/12/2016	E	S	19/10/2015	04/11/2015		13,6000	
TM020	DEFORMACIÓN-CHAPA ¿/HORA-ORGANISMOS PÚBLICOS	01/01/2016	31/12/2016	E	S	19/10/2015	04/11/2015		27,4000	
TM021	DEFORMACIÓN-CHAPA ¿/HORA-EMPRESAS PRIVADAS	01/01/2016	31/12/2016	E	S	19/10/2015	04/11/2015		41,2000	
TM023	DISEÑO NUEVOS EQUIPOS ¿/HORA-ORGANISMOS PÚBLICOS	01/01/2016	31/12/2016	E	S	19/10/2015	04/11/2015		31,5200	
TM023-C	DISEÑO NUEVOS EQUIPOS ¿/HORA-ORGANISMOS PÚBLICOS CON CONVENIO CON UMU	01/01/2016	31/12/2016	E	S	19/10/2015	04/11/2015		18,0000	
TM024	DISEÑO NUEVOS EQUIPOS ¿/HORA-EMPRESAS PRIVADAS	01/01/2016	31/12/2016	E	S	19/10/2015	04/11/2015		49,4400	
TM025	DISEÑO NUEVOS EQUIPOS ¿/HORA - UMU	01/01/2016	31/12/2016	E	S	19/10/2015	04/11/2015		18,0000	
TM025-C	IMPRESION 3D. (CENTIMETRO CUBICO). ORGANISMOS PUBLICOS CON CONVENIO CON UMU	01/01/2016	31/12/2016	E	S	19/10/2015	04/11/2015		0,3500	
TM026	IMPRESION 3D (CENTIMETRO CUBICO). ORGANISMOS PUBLICOS	01/01/2016	31/12/2016	E	S	19/10/2015	04/11/2015		0,4000	



UNIVERSIDAD DE  
MURCIA



## LISTADO DE PRECIOS PÚBLICOS

Ejercicio: 2016

Vicerrectorado: 08 INVESTIGACIÓN

Unidad Gasto: 006A SERVICIO DE APOYO A LA INVESTIGACIÓN

Producto: %

Fechas:

Prod.	Descripción / Observaciones	F.Inicio	F.Fin	Tipo	Sit.*	F.Ent	F.Soli.	F.Vali.	Imp.	%
TM027	IMPRESION 3D. (CENTIMETRO CUBICO). EMPRESAS PRIVADAS	01/01/2016	31/12/2016	E	S	19/10/2015	04/11/2015		0,4500	
TM101-C	MATERIALES PARA FABRICACIÓN- 1 UNIDAD DE ACEROS DE CARBONO	01/01/2016	31/12/2016	E	S	19/10/2015	04/11/2015		2,0000	
TM102-C	MATERIALES PARA FABRICACIÓN-1 UNIDAD DE ACEROS INOXIDABLES	01/01/2016	31/12/2016	E	S	19/10/2015	04/11/2015		7,0000	
TM103-C	MATERIALES PARA FABRICACIÓN-1 UNIDAD DE BRONCES	01/01/2016	31/12/2016	E	S	19/10/2015	04/11/2015		8,0000	
TM104-C	MATERIALES PARA FABRICACIÓN-1 UNIDAD DE ALUMINIO	01/01/2016	31/12/2016	E	S	19/10/2015	04/11/2015		3,7000	
TM105-C	MATERIALES PARA FABRICACIÓN-1 UNIDAD DE PLOMO	01/01/2016	31/12/2016	E	S	19/10/2015	04/11/2015		8,0000	
TM106-C	MATERIALES PARA FABRICACIÓN-1 UNIDAD DE PLÁSTICOS	01/01/2016	31/12/2016	E	S	19/10/2015	04/11/2015		5,0000	
TM107-C	MATERIALES PARA FABRICACIÓN-1 UNIDAD DE FIBRA DE CARBONO	01/01/2016	31/12/2016	E	S	19/10/2015	04/11/2015		30,0000	
TM108-C	MATERIALES PARA FABRICACIÓN-1 UNIDAD DE COBRE	01/01/2016	31/12/2016	E	S	19/10/2015	04/11/2015		8,0000	
TM109-C	MATERIALES PARA FABRICACIÓN-1 UNIDAD DE LATÓN	01/01/2016	31/12/2016	E	S	19/10/2015	04/11/2015		5,0000	
TM110-C	TRABAJOS EXTERNOS-1 UNIDAD DE MECANIZADO POR LÁSER	01/01/2016	31/12/2016	E	S	19/10/2015	04/11/2015		30,0000	
TM111-C	TRABAJOS EXTERNOS-1 UNIDAD DE MECANIZADO POR ELECTRO-EROSIÓN	01/01/2016	31/12/2016	E	S	19/10/2015	04/11/2015		40,0000	
TM112-C	TRABAJOS EXTERNOS-1 UNIDAD DE TRATAMIENTOS TÉRMICOS	01/01/2016	31/12/2016	E	S	19/10/2015	04/11/2015		3,0000	
TM113-C	1 UNIDAD DE HERRAMIENTAS	01/01/2016	31/12/2016	E	S	19/10/2015	04/11/2015		5,0000	
TM114-C	1 UNIDAD DE PREFABRICADOS	01/01/2016	31/12/2016	E	S	19/10/2015	04/11/2015		2,0000	
TV001-C	POR HORA DE TRABAJO DE SOPLADO-ORGANISMOS PÚBLICOS CON CONVENIO CON UMU	01/01/2016	31/12/2016	E	S	19/10/2015	04/11/2015		8,6500	
TV002	POR HORA DE TRABAJO DE SOPLADO-ORGANISMOS PÚBLICOS	01/01/2016	31/12/2016	E	S	19/10/2015	04/11/2015		21,6300	
TV003	POR HORA DE TRABAJO DE SOPLADO-EMPRESAS PRIVADAS	01/01/2016	31/12/2016	E	S	19/10/2015	04/11/2015		34,6100	
TV004-C	FRACCIÓN MÍNIMA FACTURABLE 15 MINUTOS-ORGANISMOS PÚBLICOS CON CONVENIO CON UMU	01/01/2016	31/12/2016	E	S	19/10/2015	04/11/2015		2,1600	
TV005	FRACCIÓN MÍNIMA FACTURABLE 15 MINUTOS-ORGANISMOS PÚBLICOS	01/01/2016	31/12/2016	E	S	19/10/2015	04/11/2015		5,4100	
TV006	FRACCIÓN MÍNIMA FACTURABLE 15 MINUTOS-EMPRESAS PRIVADAS	01/01/2016	31/12/2016	E	S	19/10/2015	04/11/2015		8,6500	
TV007-C	POR HORA: SOLICITADOS URGENTES-ORGANISMOS PÚBLICOS CON CONVENIO CON UMU	01/01/2016	31/12/2016	E	S	19/10/2015	04/11/2015		10,8200	
TV008	POR HORA: SOLICITADOS URGENTES-ORGANISMOS PÚBLICOS	01/01/2016	31/12/2016	E	S	19/10/2015	04/11/2015		27,0400	
TV009	POR HORA: SOLICITADOS URGENTES-EMPRESAS PRIVADAS	01/01/2016	31/12/2016	E	S	19/10/2015	04/11/2015		43,2500	
TV010-C	FRACCIÓN MÍNIMAS SOLICITADOS URGENTES: 15 MINUTOS-ORGANISMOS PÚBLICOS CON CONVENIO CON UMU	01/01/2016	31/12/2016	E	S	19/10/2015	04/11/2015		2,7100	
TV011	FRACCIÓN MÍNIMAS SOLICITADOS URGENTES: 15 MINUTOS-ORGANISMOS PÚBLICOS	01/01/2016	31/12/2016	E	S	19/10/2015	04/11/2015		6,7600	
TV012	FRACCIÓN MÍNIMAS SOLICITADOS URGENTES: 15 MINUTOS-EMPRESAS PRIVADAS	01/01/2016	31/12/2016	E	S	19/10/2015	04/11/2015		10,8100	
TV013-C	DISEÑO DE NUEVOS EQUIPOS-ORGANISMOS PÚBLICOS CON CONVENIO CON UMU	01/01/2016	31/12/2016	E	S	19/10/2015	04/11/2015		18,0000	
TV014	DISEÑO DE NUEVOS EQUIPOS-ORGANISMOS PÚBLICOS	01/01/2016	31/12/2016	E	S	19/10/2015	04/11/2015		31,5200	
TV015	DISEÑO DE NUEVOS EQUIPOS-EMPRESAS PRIVADAS	01/01/2016	31/12/2016	E	S	19/10/2015	04/11/2015		49,4400	



# LISTADO DE PRECIOS 2016

Unidades de Gasto:

*(007L) Granja Veterinaria*

UNIVERSIDAD DE  
MURCIA

## LISTADO DE PRECIOS PÚBLICOS

Ejercicio: 2016

Vicerrectorado: 08 INVESTIGACIÓN

Unidad Gasto: 007L GRANJA VETERINARIA

Producto: %

Fechas:

Prod.	Descripción / Observaciones	F.Inicio	F.Fin	Tipo	Sit.*	F.Ent	F.Soli.	F.Vali.	Imp.	%
ALFALF	ALFALFA 1 KG <i>precio por kg</i>	01/01/2016	31/12/2016	E	S	22/10/2015	10/11/2015		0,2000	
CUIDAD ANIMALES	CUIDAD DE ANIMALES POR MES <i>precio por mes</i>	01/01/2016	31/12/2016	E	S	22/10/2015	10/11/2015		99,0000	
FOTOCA32C	FOTOCOPIA A3 2 CARAS	01/01/2016	31/12/2016	E	S	22/10/2015	10/11/2015		0,0900	
HEN	HENO 1KG <i>precio por kg</i>	01/01/2016	31/12/2016	E	S	22/10/2015	10/11/2015		0,1800	
INDI1DIA	INDIVIDUAL 1 DIAS	01/01/2016	31/12/2016	E	S	22/10/2015	10/11/2015		16,0000	
IND1MES	INDIVIDUAL 1 MES	01/01/2016	31/12/2016	E	S	22/10/2015	10/11/2015		148,0000	
IND1SEM	INDIVIDUAL 1 SEMANA	01/01/2016	31/12/2016	E	S	22/10/2015	10/11/2015		88,0000	
LIT1DIA	LITERA 1 DIA	01/01/2016	31/12/2016	E	S	22/10/2015	10/11/2015		11,0000	
LIT1MES	LITERA 1 MES	01/01/2016	31/12/2016	E	S	22/10/2015	10/11/2015		99,0000	
LIT1SEM	LITERA 1 SEMANA	01/01/2016	31/12/2016	E	S	22/10/2015	10/11/2015		55,0000	
MAQ BOCHSKAT	BOCHSKAT 1 HORA <i>precio por hora</i>	01/01/2016	31/12/2016	E	S	22/10/2015	10/11/2015		25,0000	
PAJ	PAJA 1 KG <i>precio por kg</i>	01/01/2016	31/12/2016	E	S	22/10/2015	10/11/2015		0,1000	
PIENSO CABALLOS	PIENSO CABALLOS 1 KG <i>precio por kg</i>	01/01/2016	31/12/2016	E	S	22/10/2015	10/11/2015		0,4700	
PIENSO OVEJAS	PIENSO OVEJAS 1 KG <i>precio por kg</i>	01/01/2016	31/12/2016	E	S	22/10/2015	10/11/2015		0,2600	
PIENSO VACAS SECAS	PIENSO VACAS SECAS 1 KG <i>precio por kg</i>	01/01/2016	31/12/2016	E	S	22/10/2015	10/11/2015		0,3600	
RESIDEM	RESIDENCIA ALUMNOS/PROFESORES HAB. MÚLTIPLE 1 DÍA	01/01/2016	31/12/2016	E	S	22/10/2015	10/11/2015		11,0000	
RESIDENCIA 1	HABITACIÓN INDIVIDUAL 1 MES <i>precio de la habitación individual de la resiencias</i>	01/01/2016	31/12/2016	E	S	22/10/2015	10/11/2015		148,0000	
RESIDE1	HABITACIÓN MÚLTIPLE LITERA 1 SEMANA	01/01/2016	31/12/2016	E	S	22/10/2015	10/11/2015		55,0000	
RESIDE2	ALOJAMIENTO HABITACIÓN MÚLTIPLE (LITERAS) 1 MES	01/01/2016	31/12/2016	E	S	22/10/2015	10/11/2015		99,0000	
RESID3	ALOJAMIENTO HABITACIÓN INDIVIDUAL 1 DÍA	01/01/2016	31/12/2016	E	S	22/10/2015	10/11/2015		16,5000	
RESID4	ALOJAMIENTO HABITACIÓN INDIVIDUAL 1 SEMANA	01/01/2016	31/12/2016	E	S	22/10/2015	10/11/2015		88,0000	
RESID5	ALOJAMIENTO HABITACIÓN INDIVIDUAL 1 MES	01/01/2016	31/12/2016	E	S	22/10/2015	10/11/2015		148,5000	



# LISTADO DE PRECIOS PÚBLICOS

## Vicerrectorado Formación e Innovación

0018	Aula Senior
0006D	Universidad del Mar

---



# LISTADO DE PRECIOS 2016

Unidades de Gasto:

*(0018) Aula Senior*



## LISTADO DE PRECIOS PÚBLICOS

Ejercicio: 2016

Vicerrectorado: 09 FORMACIÓN E INNOVACIÓN

Unidad Gasto: 0018 AULA SENIOR

Producto: %

Fechas:

Prod.	Descripción / Observaciones	F.Inicio	F.Fin	Tipo	Sit.*	F.Ent	F.Soli.	F.Vali.	Imp.	%
ASIG. ACT. EXT	ASIGNATURA ACTIVIDAD EXTRACURRICULAR	01/01/2016	31/12/2016	E	S	17/11/2015	17/11/2015		47,2500	
ASIG. MFC	ASIGNATURA MODULO FORMATIVO COMPLEMENTARIO	01/01/2016	31/12/2016	E	S	17/11/2015	17/11/2015		47,2500	
ASIG. T. PROP	ASIGNATURA TÍTULO PROPIO AULA SENIOR	01/01/2016	31/12/2016	E	S	17/11/2015	17/11/2015		38,2000	
EXPEDIENTE	APERTURA EXPEDIENTE	01/01/2016	31/12/2016	E	S	17/11/2015	17/11/2015		38,8200	
MATR. 1º CURSO	MATRICULA DEL PRIMER CURSO	01/01/2016	31/12/2016	E	S	17/11/2015	17/11/2015		296,2600	
TARJETA UNIVERSITARI	TARJETA UNIVERSITARIA ALUMNOS	01/01/2016	31/12/2016	E	S	17/11/2015	17/11/2015		5,1300	



# LISTADO DE PRECIOS 2016

Unidades de Gasto:

*(006D) Universidad del Mar*



## LISTADO DE PRECIOS PÚBLICOS

Ejercicio: 2016

Vicerrectorado: 09 FORMACIÓN E INNOVACIÓN

Unidad Gasto: 006D UNIVERSIDAD DEL MAR

Producto: %

Fechas:

Prod.	Descripción / Observaciones	F.Inicio	F.Fin	Tipo	Sit.*	F.Ent	F.Soli.	F.Vali.	Imp.	%
DUPLICADO DIPLOMA		01/01/2016	31/12/2016	E	S	18/11/2015	18/11/2015		27,5000	





# LISTADO DE PRECIOS PÚBLICOS

## Vicerrectorado Economía, Sostenibilidad y Ciencias de la Salud

004D    **Mantenimiento**

---



# LISTADO DE PRECIOS 2016

Unidades de Gasto:

*(004D) Mantenimiento*



## LISTADO DE PRECIOS PÚBLICOS

Ejercicio: 2016

Vicerrectorado: 10 ECONOMÍA, SOSTENIBILIDAD Y CIENCIAS DE LA SALUD

Unidad Gasto: 004D MANTENIMIENTO

Producto: %

Fechas:

Prod.	Descripción / Observaciones	F.Inicio	F.Fin	Tipo	Sit.*	F.Ent	F.Soli.	F.Vali.	Imp.	%
API	APERTURA DE CENTRO O EDIFICIO	01/01/2016	31/12/2016	E	S	09/12/2015	09/12/2015		447,6500	
AUAJC	AULA TIPO A (+200) JORNADA COMPLETA	01/01/2016	31/12/2016	E	S	09/12/2015	09/12/2015		480,0000	
AUAJC-NL	AULA TIPO A (+200) JORNADA COMPLETA NO LECTIVO	01/01/2016	31/12/2016	E	S	09/12/2015	09/12/2015		720,0000	
AUAMJ	AULA TIPO A (+200) MEDIA JORNADA	01/01/2016	31/12/2016	E	S	09/12/2015	09/12/2015		300,0000	
AUAMJNL	AULA TIPO A (+200) MEDIA JORNADA NO LECTIVO	01/01/2016	31/12/2016	E	S	09/12/2015	09/12/2015		450,0000	
AUA1	AULA TIPO A (+200) 1 HORA	01/01/2016	31/12/2016	E	S	09/12/2015	09/12/2015		100,0000	
AUA1-NL	AULA TIPO A (+200) 1 HORA NO LECTIVO	01/01/2016	31/12/2016	E	S	09/12/2015	09/12/2015		150,0000	
AUBJC	AULA TIPO B (ENTRE 151 Y 200) JORNADA COMPLETA	01/01/2016	31/12/2016	E	S	09/12/2015	09/12/2015		400,0000	
AUBJC-NL	AULA TIPO B (ENTRE 151 Y 200) JORNADA COMPLETA NO LECTIVO	01/01/2016	31/12/2016	E	S	09/12/2015	09/12/2015		600,0000	
AUBMJ	AULA TIPO B (ENTRE 151 Y 200) MEDIA JORNADA	01/01/2016	31/12/2016	E	S	09/12/2015	09/12/2015		250,0000	
AUBMJ-NL	AULA TIPO B (151-200) MEDIA JORNADA NO LECTIVO	01/01/2016	31/12/2016	E	S	09/12/2015	09/12/2015		375,0000	
AUB1	AULA TIPO B (ENTRE 151 Y 200) 1 HORA	01/01/2016	31/12/2016	E	S	09/12/2015	09/12/2015		90,0000	
AUB1-NL	AULA TIPO B (151-200) 1 HORA NO LECTIVO	01/01/2016	31/12/2016	E	S	09/12/2015	09/12/2015		135,0000	
AUCJC	AULA TIPO C (ENTRE 101 Y 150) JORNADA COMPLETA	01/01/2016	31/12/2016	E	S	09/12/2015	09/12/2015		344,0000	
AUCJC-NL	AULA TIPO C (101-150) JORNADA COMPLETA NO LECTIVO	01/01/2016	31/12/2016	E	S	09/12/2015	09/12/2015		516,0000	
AUCMJ	AULA TIPO C (ENTRE 101 Y 150) MEDIA JORNADA	01/01/2016	31/12/2016	E	S	09/12/2015	09/12/2015		210,0000	
AUCMJ-NL	AULA TIPO C (101-150) MEDIA JORNADA NO LECTIVO	01/01/2016	31/12/2016	E	S	09/12/2015	09/12/2015		315,0000	
AUC1	AULA TIPO C (ENTRE 101 Y 150) 1 HORA	01/01/2016	31/12/2016	E	S	09/12/2015	09/12/2015		80,0000	
AUC1-NL	AULA TIPO C (ENTRE 101 Y 150) UNA HORA NO LECTIVO	01/01/2016	31/12/2016	E	S	09/12/2015	09/12/2015		120,0000	
AUDJC	AULA TIPO D (ENTRE 51 Y 100) JORNADA COMPLETA	01/01/2016	31/12/2016	E	S	09/12/2015	09/12/2015		264,0000	
AUDJC-NL	AULA TIPO D (ENTRE 51 Y 100) JORNADA COMPLETA NO LECTIVO	01/01/2016	31/12/2016	E	S	09/12/2015	09/12/2015		396,0000	
AUDMJ	AULA TIPO D (ENTRE 51 Y 100) MEDIA JORNADA	01/01/2016	31/12/2016	E	S	09/12/2015	09/12/2015		160,0000	
AUDMJ-NL	AULA TIPO D (ENTRE 51 Y 100) MEDIA JORNADA NO LECTIVO	01/01/2016	31/12/2016	E	S	09/12/2015	09/12/2015		240,0000	
AUD1	AULA TIPO D (ENTRE 51 Y 100) 1 HORA	01/01/2016	31/12/2016	E	S	09/12/2015	09/12/2015		60,0000	
AUD1-NL	AULA TIPO D (ENTRE 51 Y 100) 1 HORA NO LECTIVO	01/01/2016	31/12/2016	E	S	09/12/2015	09/12/2015		90,0000	
AUEJC	AULA TIPO E (HASTA 50) JORNADA COMPLETA	01/01/2016	31/12/2016	E	S	09/12/2015	09/12/2015		208,0000	
AUEJC-NL	AULA TIPO E (HASTA 50) JORNADA COMPLETA NO LECTIVO	01/01/2016	31/12/2016	E	S	09/12/2015	09/12/2015		312,0000	
AUEMJ	AULA TIPO E (HASTA 50) MEDIA JORNADA	01/01/2016	31/12/2016	E	S	09/12/2015	09/12/2015		130,0000	
AUEMJ-NL	AULA TIPO E (HASTA 50) MEDIA JORNADA NO LECTIVO	01/01/2016	31/12/2016	E	S	09/12/2015	09/12/2015		195,0000	
AUE1	AULA TIPO E (HASTA 50) 1 HORA	01/01/2016	31/12/2016	E	S	09/12/2015	09/12/2015		50,0000	
AUE1-NL	AULA TIPO E (HASTA 50) 1 HORA NO LECTIVO	01/01/2016	31/12/2016	E	S	09/12/2015	09/12/2015		75,0000	
AUIJC	AULA DE INFORMÁTICA O SIMILAR JORNADA COMPLETA	01/01/2016	31/12/2016	E	S	09/12/2015	09/12/2015		400,0000	
AUIJC-NL	AULA DE INFORMÁTICA O SIMILAR JORNADA COMPLETA NO LECTIVO	01/01/2016	31/12/2016	E	S	09/12/2015	09/12/2015		600,0000	
AUIMJ	AULA DE INFORMÁTICA O SIMILAR MEDIA JORNADA	01/01/2016	31/12/2016	E	S	09/12/2015	09/12/2015		250,0000	



## LISTADO DE PRECIOS PÚBLICOS

Ejercicio: 2016

Vicerrectorado: 10 ECONOMÍA, SOSTENIBILIDAD Y CIENCIAS DE LA SALUD

Unidad Gasto: 004D MANTENIMIENTO

Producto: %

Fechas:

Prod.	Descripción / Observaciones	F.Inicio	F.Fin	Tipo	Sit.*	F.Ent	F.Soli.	F.Vali.	Imp.	%
AUIMJ-NL	AULA DE INFORMÁTICA O SIMILAR MEDIA JORNADA NO LECTIVO	01/01/2016	31/12/2016	E	S	09/12/2015	09/12/2015		375,0000	
AUII	AULA DE INFORMÁTICA O SIMILAR 1 HORA	01/01/2016	31/12/2016	E	S	09/12/2015	09/12/2015		100,0000	
AUII-NL	AULA DE INFORMÁTICA O SIMILAR 1 HORA NO LECTIVO	01/01/2016	31/12/2016	E	S	09/12/2015	09/12/2015		150,0000	
AUSOCRA	SUPLEMENTO AULA SOCRATES SOBRE TARIFA DE AULAS POR TURNO	01/01/2016	31/12/2016	E	S	09/12/2015	09/12/2015		22,0000	
BICI_01	RESERVA BICICLETA	01/01/2016	31/12/2016	E	S	09/12/2015	09/12/2015		0,0000	
CLAJC	CLUAUSTRO FACULTAD DE DERECHO JORNADA COMPLETA	01/01/2016	31/12/2016	E	S	09/12/2015	09/12/2015		352,0000	
CLAMJ	CLAUSTRO FACULTAD DE DERECHO MEDIA JORNADA	01/01/2016	31/12/2016	E	S	09/12/2015	09/12/2015		220,0000	
CTT_1	USO DE ESPACIOS POR PERSONAL EXTERNO A LA UNIVERSIDAD	01/01/2016	31/12/2016	E	S	09/12/2015	09/12/2015		7,4400	
DES	DESPACHO METRO CUADRADO/MES	01/01/2016	31/12/2016	E	S	09/12/2015	09/12/2015		7,4400	
EXTJC	ESPACIOS EXTERIORES (MODULO DE 75 METROS CUADRADOS) JORNADA COMPLETA	01/01/2016	31/12/2016	E	S	09/12/2015	09/12/2015		200,0000	
EXTJC-NL	EXTAPACIOS EXTERIORES (MODULOS 75 METROS CUADRADOS) JORNADA COMPLETA NO LECTIVO	01/01/2016	31/12/2016	E	S	09/12/2015	09/12/2015		200,0000	
EXTMJ	ESPACIOS EXTERIORES (MODULO DE 75 METROS CUADRADOS) MEDIA JORNADA	01/01/2016	31/12/2016	E	S	09/12/2015	09/12/2015		120,0000	
EXTMJ-NL	ESPACIOS EXTERIORES (MODULO DE 75 METROS CUADRADOS) MEDIA JORNADA NO LECTIVO	01/01/2016	31/12/2016	E	S	09/12/2015	09/12/2015		120,0000	
EXTI	ESPACIOS EXTERIORES (MODULO DE 75 METROS CUADRADOS) 1 HORA	01/01/2016	31/12/2016	E	S	09/12/2015	09/12/2015		70,0000	
EXTI-NL	ESPACIOS EXTERIORES (MODULO DE 75 METROS CUADRADOS) 1 HORA NO LECTIVO	01/01/2016	31/12/2016	E	S	09/12/2015	09/12/2015		70,0000	
LAB	LABORATORIO METRO CUADRADO/MES	01/01/2016	31/12/2016	E	S	09/12/2015	09/12/2015		7,4400	
LAB_IDI	LABORATORIO TRADUCCIÓN E INTERPRETACIÓN	01/01/2016	31/12/2016	E	S	09/12/2015	09/12/2015		250,0000	
LAB_IDIJC	LABORATORIO DE TRADUCCION JORNADA COMPLETA	01/01/2016	31/12/2016	E	S	09/12/2015	09/12/2015		400,0000	
SAJC	SALÓN DE ACTOS TIPO A (=+300) JORNADA COMPLETA	01/01/2016	31/12/2016	E	S	09/12/2015	09/12/2015		800,0000	
SAJC-NL	SALÓN DE ACTOS TIPO A (=+300)JORNADA COMPLETA NO LECTIVO	01/01/2016	31/12/2016	E	S	09/12/2015	09/12/2015		1.200,0000	
SAMJ	SALÓN DE ACTOS TIPO A (=+300) MEDIA JORNADA	01/01/2016	31/12/2016	E	S	09/12/2015	09/12/2015		500,0000	
SAMJ-NL	SALÓN DE ACTOS TIPO A (=+300) MEDIA JORNADA NO LECTIVO	01/01/2016	31/12/2016	E	S	09/12/2015	09/12/2015		750,0000	
SA1	SALÓN DE ACTOS TIPO A (=+300) 1 HORA	01/01/2016	31/12/2016	E	S	09/12/2015	09/12/2015		100,0000	
SA1-NL	SALÓN DE ACTOS TIPO A (=+300) 1 HORA NO LECTIVO	01/01/2016	31/12/2016	E	S	09/12/2015	09/12/2015		150,0000	
SBJC	SALÓN DE ACTOS TIPO B (-300) JORNADA COMPLETA	01/01/2016	31/12/2016	E	S	09/12/2015	09/12/2015		500,0000	
SBJC-NL	SALÓN DE ACTOS TIPO B (-300) JORNADA COMPLETA NO LECTIVO	01/01/2016	31/12/2016	E	S	09/12/2015	09/12/2015		750,0000	
SBMJ	SALÓN DE ACTOS TIPO B (-300) MEDIA JORNADA	01/01/2016	31/12/2016	E	S	09/12/2015	09/12/2015		300,0000	
SBMJ-NL	SALÓN DE ACTOS TIPO B (-300) MEDIA JORNADA NO LECTIVO	01/01/2016	31/12/2016	E	S	09/12/2015	09/12/2015		450,0000	
SB1	SALÓN DE ACTOS TIPO B (-300) 1 HORA	01/01/2016	31/12/2016	E	S	09/12/2015	09/12/2015		80,0000	
SB1-NL	SALÓN DE ACTOS TIPO B (-300) 1 HORA NO LECTIVO	01/01/2016	31/12/2016	E	S	09/12/2015	09/12/2015		120,0000	
SGJC	SALÓN DE GRADOS JORNADA COMPLETA	01/01/2016	31/12/2016	E	S	09/12/2015	09/12/2015		320,0000	
SGJC-NL	SALÓN DE GRADOS JORNADA COMPLETA NO LECTIVO	01/01/2016	31/12/2016	E	S	09/12/2015	09/12/2015		480,0000	

UNIVERSIDAD DE  
MURCIA



## LISTADO DE PRECIOS PÚBLICOS

Ejercicio: 2016

Vicerrectorado: 10 ECONOMÍA, SOSTENIBILIDAD Y CIENCIAS DE LA SALUD

Unidad Gasto: 004D MANTENIMIENTO

Producto: %

Fechas:

Prod.	Descripción / Observaciones	F.Inicio	F.Fin	Tipo	Sit.*	F.Ent	F.Soli.	F.Vali.	Imp.	%
SGMJ	SALÓN DE GRADOS MEDIA JORNADA	01/01/2016	31/12/2016	E	S	09/12/2015	09/12/2015		200,0000	
SGMJ-NL	SALÓN DE GRADOS MEDIA JORNADA NO LECTIVO	01/01/2016	31/12/2016	E	S	09/12/2015	09/12/2015		300,0000	
SG1	SALÓN DE GRADOS 1 HORA	01/01/2016	31/12/2016	E	S	09/12/2015	09/12/2015		50,0000	
SG1-NL	SALÓN DE GRADOS 1 HORA NO LECTIVO	01/01/2016	31/12/2016	E	S	09/12/2015	09/12/2015		75,0000	
STAND	STAND/DIA	01/01/2016	31/12/2016	E	S	09/12/2015	09/12/2015		100,0000	
	<i>Incluye punto de luz y acceso a red</i>									
TECFH	FRACCIÓN DE HORA ENTRE 30 Y 59 MINUTOS	01/01/2016	31/12/2016	E	S	09/12/2015	09/12/2015		20,0000	
TECJC	ASISTENCIA DE TÉCNICO DE MEDIOS AUDIOVISUALES JORNADA COMPLETA	01/01/2016	31/12/2016	E	S	09/12/2015	09/12/2015		150,0000	
TECMJ	ASISTENCIA DE TÉCNICO MEDIOS AUDIOVISUALES MEDIA JORNADA	01/01/2016	31/12/2016	E	S	09/12/2015	09/12/2015		110,0000	
TECPM	ASISTENCIA TÉCNICA PUESTA EN MARCHA-RECOGIDA	01/01/2016	31/12/2016	E	S	09/12/2015	09/12/2015		20,0000	
TEC1	ASISTENCIA TÉCNICO AUDIOVISUALES HASTA 1 HORA	01/01/2016	31/12/2016	E	S	09/12/2015	09/12/2015		20,0000	
TEC14	ASISTENCIA TÉCNICO AUDIOVISUALES HASTA 14 HORAS (EN UN MISMO DÍA-EXCLUIDO EL PRODUCTO TECPM)	01/01/2016	31/12/2016	E	S	09/12/2015	09/12/2015		150,0000	
TEC2	ASISTENCIA TÉCNICO AUDIOVISUALES HASTA 2 HORAS	01/01/2016	31/12/2016	E	S	09/12/2015	09/12/2015		40,0000	
TEC+2JC	ASISTENCIA DE TÉCNICO DE MEDIOS AUDIOVISUALES MAS DE 2 JORNADAS COMPLETAS	01/01/2016	31/12/2016	E	S	09/12/2015	09/12/2015		140,0000	
TEC3	ASISTENCIA TÉCNICO AUDIOVISUALES HASTA 3 HORAS	01/01/2016	31/12/2016	E	S	09/12/2015	09/12/2015		60,0000	
TEC4	ASISTENCIA TÉCNICO AUDIOVISUALES HASTA 4 HORAS	01/01/2016	31/12/2016	E	S	09/12/2015	09/12/2015		80,0000	
TEC7	ASISTENCIA TÉCNICO AUDIOVISUALES HASTA 7 HORAS	01/01/2016	31/12/2016	E	S	09/12/2015	09/12/2015		110,0000	
VESJC	VESTIBULOS Y SIMILARES JORNADA COMPLETA	01/01/2016	31/12/2016	E	S	09/12/2015	09/12/2015		640,0000	
VESJC-NL	VESTIBULOS Y SIMILARES JORNADA COMPLETA NO LECTIVO	01/01/2016	31/12/2016	E	S	09/12/2015	09/12/2015		960,0000	
VESMJ	VESTIBULOS Y SIMILARES MEDIA JORNADA	01/01/2016	31/12/2016	E	S	09/12/2015	09/12/2015		400,0000	
VESMJ-NL	VESTIBULOS Y SIMILARES MEDIA JORNADA NO LECTIVO	01/01/2016	31/12/2016	E	S	09/12/2015	09/12/2015		600,0000	



# LISTADO DE PRECIOS PÚBLICOS

## Vicerrectorado Transferencia, Emprendimiento y Empleo

<b>00MD</b>	<b>Centro de Medicina del Deporte</b>
<b>007C</b>	<b>Clínica Odontológica</b>
<b>007K</b>	<b>Servicio de Psicología Aplicada</b>
<b>007N</b>	<b>Clínica Universitaria de Visión Integral</b>



# LISTADO DE PRECIOS 2016

Unidades de Gasto:

*(00MD) Centro de Medicina del  
Deporte*

UNIVERSIDAD DE  
MURCIA



## LISTADO DE PRECIOS PÚBLICOS

Ejercicio: 2016

Vicerrectorado: 11 TRANSFERENCIA, EMPRENDIMIENTO Y EMPLEO

Unidad Gasto: 00MD CENTRO DE MEDICINA DEL DEPORTE

Producto: %

Fechas:

Prod.	Descripción / Observaciones	F.Inicio	F.Fin	Tipo	Sit.*	F.Ent	F.Soli.	F.Vali.	Imp.	%
CMD001	RECONOCIMIENTO DE APTITUD DEPORTIVA ALU	01/01/2016	31/12/2016	E	S	10/11/2015	11/11/2015		20,0000	
CMD002	RECONOCIMIENTO DE APTITUD DEPORTIVA PAS/PDI	01/01/2016	31/12/2016	E	S	10/11/2015	11/11/2015		40,0000	
CMD003	RECONOCIMIENTO DE APTITUD DEPORTIVA DANUM	01/01/2016	31/12/2016	E	S	10/11/2015	11/11/2015		0,0000	
CMD004	RECONOCIMIENTO DE APTITUD DEPORTIVA AAA	01/01/2016	31/12/2016	E	S	10/11/2015	11/11/2015		70,0000	
CMD005	RECONOCIMIENTO DE APTITUD DEPORTIVA DIS	01/01/2016	31/12/2016	E	S	10/11/2015	11/11/2015		60,0000	
CMD006	RECONOCIMIENTO DE APTITUD DEPORTIVA EXT	01/01/2016	31/12/2016	E	S	10/11/2015	11/11/2015		100,0000	
CMD007	RECONOCIMIENTO DE APTITUD DEPORTIVA GR	01/01/2016	31/12/2016	E	S	10/11/2015	11/11/2015		70,0000	
CMD010	RECONOCIMIENTO CARDIO-VASCULAR ALU	01/01/2016	31/12/2016	E	S	10/11/2015	11/11/2015		12,0000	
CMD011	RECONOCIMIENTO CARDIO-VASCULAR PAS/PDI	01/01/2016	31/12/2016	E	S	10/11/2015	11/11/2015		24,0000	
CMD012	RECONOCIMIENTO CARDIO-VASCULAR DANUM	01/01/2016	31/12/2016	E	S	10/11/2015	11/11/2015		0,0000	
CMD013	RECONOCIMIENTO CARDIO-VASCULAR AAA	01/01/2016	31/12/2016	E	S	10/11/2015	11/11/2015		42,0000	
CMD014	RECONOCIMIENTO CARDIO-VASCULAR DIS	01/01/2016	31/12/2016	E	S	10/11/2015	11/11/2015		36,0000	
CMD015	RECONOCIMIENTO CARDIO-VASCULAR EXT	01/01/2016	31/12/2016	E	S	10/11/2015	11/11/2015		60,0000	
CMD016	RECONOCIMIENTO CARDIO-VASCULAR GR	01/01/2016	31/12/2016	E	S	10/11/2015	11/11/2015		42,0000	
CMD020	RECONOCIMIENTO APARATO LOCOMOTOR ALU	01/01/2016	31/12/2016	E	S	10/11/2015	11/11/2015		8,0000	
CMD021	RECONOCIMIENTO APARATO LOCOMOTOR PAS/PDI	01/01/2016	31/12/2016	E	S	10/11/2015	11/11/2015		16,0000	
CMD022	RECONOCIMIENTO APARATO LOCOMOTOR DANUM	01/01/2016	31/12/2016	E	S	10/11/2015	11/11/2015		0,0000	
CMD023	RECONOCIMIENTO APARATO LOCOMOTOR AAA	01/01/2016	31/12/2016	E	S	10/11/2015	11/11/2015		28,0000	
CMD024	RECONOCIMIENTO APARATO LOCOMOTOR DIS	01/01/2016	31/12/2016	E	S	10/11/2015	11/11/2015		24,0000	
CMD025	RECONOCIMIENTO APARATO LOCOMOTOR EXT	01/01/2016	31/12/2016	E	S	10/11/2015	11/11/2015		40,0000	
CMD026	RECONOCIMIENTO APARATO LOCOMOTOR GR	01/01/2016	31/12/2016	E	S	10/11/2015	11/11/2015		28,0000	
CMD030	VALORACIÓN DE LA COMPOSICIÓN CORPORAL ALU	01/01/2016	31/12/2016	E	S	10/11/2015	11/11/2015		6,0000	
CMD031	VALORACIÓN DE LA COMPOSICIÓN CORPORAL PAS/PDI	01/01/2016	31/12/2016	E	S	10/11/2015	11/11/2015		12,0000	
CMD032	VALORACIÓN DE LA COMPOSICIÓN CORPORAL DANUM	01/01/2016	31/12/2016	E	S	10/11/2015	11/11/2015		0,0000	
CMD033	VALORACIÓN DE LA COMPOSICIÓN CORPORAL AAA	01/01/2016	31/12/2016	E	S	10/11/2015	11/11/2015		21,0000	
CMD034	VALORACIÓN DE LA COMPOSICIÓN CORPORAL DIS	01/01/2016	31/12/2016	E	S	10/11/2015	11/11/2015		18,0000	
CMD035	VALORACIÓN DE LA COMPOSICIÓN CORPORAL EXT	01/01/2016	31/12/2016	E	S	10/11/2015	11/11/2015		30,0000	
CMD036	VALORACIÓN DE LA COMPOSICIÓN CORPORAL GR	01/01/2016	31/12/2016	E	S	10/11/2015	11/11/2015		21,0000	
CMD040	TEST DE VALORACIÓN FUNCIONAL ALU	01/01/2016	31/12/2016	E	S	10/11/2015	11/11/2015		14,0000	
CMD041	TEST DE VALORACIÓN FUNCIONAL PAS/PDI	01/01/2016	31/12/2016	E	S	10/11/2015	11/11/2015		28,0000	
CMD042	TEST DE VALORACIÓN FUNCIONAL DANUM	01/01/2016	31/12/2016	E	S	10/11/2015	11/11/2015		0,0000	
CMD043	TEST DE VALORACIÓN FUNCIONAL AAA	01/01/2016	31/12/2016	E	S	10/11/2015	11/11/2015		49,0000	
CMD044	TEST DE VALORACIÓN FUNCIONAL DIS	01/01/2016	31/12/2016	E	S	10/11/2015	11/11/2015		42,0000	
CMD045	TEST DE VALORACIÓN FUNCIONAL EXT	01/01/2016	31/12/2016	E	S	10/11/2015	11/11/2015		70,0000	





## LISTADO DE PRECIOS PÚBLICOS

Ejercicio: 2016

Vicerrectorado: 11 TRANSFERENCIA, EMPRENDIMIENTO Y EMPLEO

Unidad Gasto: 00MD CENTRO DE MEDICINA DEL DEPORTE

Producto: %

Fechas:

Prod.	Descripción / Observaciones	F.Inicio	F.Fin	Tipo	Sit.*	F.Ent	F.Soli.	F.Vali.	Imp.	%
CMD046	TEST DE VALORACIÓN FUNCIONAL GR	01/01/2016	31/12/2016	E	S	10/11/2015	11/11/2015		49,0000	
CMD050	PRIMERA CONSULTA ALU	01/01/2016	31/12/2016	E	S	10/11/2015	11/11/2015		6,0000	
CMD051	PRIMERA CONSULTA PAS/PDI	01/01/2016	31/12/2016	E	S	10/11/2015	11/11/2015		12,0000	
CMD052	PRIMERA CONSULTA DANUM	01/01/2016	31/12/2016	E	S	10/11/2015	11/11/2015		0,0000	
CMD053	PRIMERA CONSULTA AAA	01/01/2016	31/12/2016	E	S	10/11/2015	11/11/2015		21,0000	
CMD054	PRIMERA CONSULTA DIS	01/01/2016	31/12/2016	E	S	10/11/2015	11/11/2015		18,0000	
CMD055	PRIMERA CONSULTA EXT	01/01/2016	31/12/2016	E	S	10/11/2015	11/11/2015		30,0000	
CMD056	PRIMERA CONSULTA GR	01/01/2016	31/12/2016	E	S	10/11/2015	11/11/2015		21,0000	
CMD060	REVISIÓN CONSULTA ALU	01/01/2016	31/12/2016	E	S	10/11/2015	11/11/2015		4,0000	
CMD061	REVISIÓN CONSULTA PAS/PDI	01/01/2016	31/12/2016	E	S	10/11/2015	11/11/2015		8,0000	
CMD062	REVISIÓN CONSULTA DANUM	01/01/2016	31/12/2016	E	S	10/11/2015	11/11/2015		0,0000	
CMD063	REVISIÓN CONSULTA AAA	01/01/2016	31/12/2016	E	S	10/11/2015	11/11/2015		14,0000	
CMD064	REVISIÓN CONSULTA DIS	01/01/2016	31/12/2016	E	S	10/11/2015	11/11/2015		12,0000	
CMD065	REVISIÓN CONSULTA EXT	01/01/2016	31/12/2016	E	S	10/11/2015	11/11/2015		20,0000	
CMD066	REVISIÓN CONSULTA GR	01/01/2016	31/12/2016	E	S	10/11/2015	11/11/2015		14,0000	
CMD070	ENTREVISTA INICIAL ALU	01/01/2016	31/12/2016	E	S	10/11/2015	11/11/2015		2,0000	
CMD071	ENTREVISTA INICIAL PAS/PDI	01/01/2016	31/12/2016	E	S	10/11/2015	11/11/2015		3,0000	
CMD072	ENTREVISTA INICIAL DANUM	01/01/2016	31/12/2016	E	S	10/11/2015	11/11/2015		0,0000	
CMD073	ENTREVISTA INICIAL AAA	01/01/2016	31/12/2016	E	S	10/11/2015	11/11/2015		6,0000	
CMD074	ENTREVISTA INICIAL DIS	01/01/2016	31/12/2016	E	S	10/11/2015	11/11/2015		5,0000	
CMD075	ENTREVISTA INICIAL EXT	01/01/2016	31/12/2016	E	S	10/11/2015	11/11/2015		8,0000	
CMD076	ENTREVISTA INICIAL GR	01/01/2016	31/12/2016	E	S	10/11/2015	11/11/2015		6,0000	
CMD080	CONSEJOS DE PLANIFICACIÓN DEL ENTRENAMIENTO ALU	01/01/2016	31/12/2016	E	S	10/11/2015	11/11/2015		3,0000	
CMD081	CONSEJOS DE PLANIFICACIÓN DEL ENTRENAMIENTO PAS/PDI	01/01/2016	31/12/2016	E	S	10/11/2015	11/11/2015		5,0000	
CMD082	CONSEJOS DE PLANIFICACIÓN DEL ENTRENAMIENTO DANUM	01/01/2016	31/12/2016	E	S	10/11/2015	11/11/2015		0,0000	
CMD083	CONSEJOS DE PLANIFICACIÓN DEL ENTRENAMIENTO AAA	01/01/2016	31/12/2016	E	S	10/11/2015	11/11/2015		7,0000	
CMD084	CONSEJOS DE PLANIFICACIÓN DEL ENTRENAMIENTO DIS	01/01/2016	31/12/2016	E	S	10/11/2015	11/11/2015		6,0000	
CMD085	CONSEJOS DE PLANIFICACIÓN DEL ENTRENAMIENTO EXT	01/01/2016	31/12/2016	E	S	10/11/2015	11/11/2015		10,0000	
CMD086	CONSEJOS DE PLANIFICACIÓN DEL ENTRENAMIENTO GR	01/01/2016	31/12/2016	E	S	10/11/2015	11/11/2015		7,0000	
CMD090	PROGRAMA DE ENTRENAMIENTO DE RESISTENCIA O FUERZA (6 SEMANAS - INCLUYE TEST) ALU	01/01/2016	31/12/2016	E	S	10/11/2015	11/11/2015		12,0000	
CMD091	PROGRAMA DE ENTRENAMIENTO DE RESISTENCIA O FUERZA (6 SEMANAS - INCLUYE TEST) PAS/PDI	01/01/2016	31/12/2016	E	S	10/11/2015	11/11/2015		24,0000	
CMD092	PROGRAMA DE ENTRENAMIENTO DE RESISTENCIA O FUERZA (6 SEMANAS - INCLUYE TEST) DANUM	01/01/2016	31/12/2016	E	S	10/11/2015	11/11/2015		0,0000	



UNIVERSIDAD DE  
MURCIA



## LISTADO DE PRECIOS PÚBLICOS

Ejercicio: 2016

Vicerrectorado: 11 TRANSFERENCIA, EMPRENDIMIENTO Y EMPLEO

Unidad Gasto: 00MD CENTRO DE MEDICINA DEL DEPORTE

Producto: %

Fechas:

Prod.	Descripción / Observaciones	F.Inicio	F.Fin	Tipo	Sit.*	F.Ent	F.Soli.	F.Vali.	Imp.	%
CMD093	PROGRAMA DE ENTRENAMIENTO DE RESISTENCIA O FUERZA (6 SEMANAS - INCLUYE TEST) AAA	01/01/2016	31/12/2016	E	S	10/11/2015	11/11/2015		42,0000	
CMD094	PROGRAMA DE ENTRENAMIENTO DE RESISTENCIA O FUERZA (6 SEMANAS - INCLUYE TEST) DIS	01/01/2016	31/12/2016	E	S	10/11/2015	11/11/2015		36,0000	
CMD095	PROGRAMA DE ENTRENAMIENTO DE RESISTENCIA O FUERZA (6 SEMANAS - INCLUYE TEST) EXT	01/01/2016	31/12/2016	E	S	10/11/2015	11/11/2015		52,5000	
CMD096	PROGRAMA DE ENTRENAMIENTO DE RESISTENCIA O FUERZA (6 SEMANAS - INCLUYE TEST) GR	01/01/2016	31/12/2016	E	S	10/11/2015	11/11/2015		42,0000	
CMD100	PROGRAMA DE ENTRENAMIENTO DE RESISTENCIA O FUERZA (3 MESES - INCLUYE TEST) ALU	01/01/2016	31/12/2016	E	S	10/11/2015	11/11/2015		22,0000	
CMD101	PROGRAMA DE ENTRENAMIENTO DE RESISTENCIA O FUERZA (3 MESES - INCLUYE TEST) PAS/PDI	01/01/2016	31/12/2016	E	S	10/11/2015	11/11/2015		43,0000	
CMD102	PROGRAMA DE ENTRENAMIENTO DE RESISTENCIA O FUERZA (3 MESES - INCLUYE TEST) DANUM	01/01/2016	31/12/2016	E	S	10/11/2015	11/11/2015		0,0000	
CMD103	PROGRAMA DE ENTRENAMIENTO DE RESISTENCIA O FUERZA (3 MESES - INCLUYE TEST) AAA	01/01/2016	31/12/2016	E	S	10/11/2015	11/11/2015		76,0000	
CMD104	PROGRAMA DE ENTRENAMIENTO DE RESISTENCIA O FUERZA (3 MESES - INCLUYE TEST) DIS	01/01/2016	31/12/2016	E	S	10/11/2015	11/11/2015		65,0000	
CMD105	PROGRAMA DE ENTRENAMIENTO DE RESISTENCIA O FUERZA (3 MESES - INCLUYE TEST) EXT	01/01/2016	31/12/2016	E	S	11/11/2015	11/11/2015		93,0000	
CMD106	PROGRAMA DE ENTRENAMIENTO DE RESISTENCIA O FUERZA (3 MESES - INCLUYE TEST) GR	01/01/2016	31/12/2016	E	S	10/11/2015	11/11/2015		76,0000	
CMD110	PROGRAMA DE ENTRENAMIENTO DE RESISTENCIA O FUERZA (6 MESES - INCLUYE TEST) ALU	01/01/2016	31/12/2016	E	S	10/11/2015	11/11/2015		41,0000	
CMD111	PROGRAMA DE ENTRENAMIENTO DE RESISTENCIA O FUERZA (6 MESES - INCLUYE TEST) PAS/PDI	01/01/2016	31/12/2016	E	S	10/11/2015	11/11/2015		82,0000	
CMD112	PROGRAMA DE ENTRENAMIENTO DE RESISTENCIA O FUERZA (6 MESES - INCLUYE TEST) DANUM	01/01/2016	31/12/2016	E	S	10/11/2015	11/11/2015		0,0000	
CMD113	PROGRAMA DE ENTRENAMIENTO DE RESISTENCIA O FUERZA (6 MESES - INCLUYE TEST) AAA	01/01/2016	31/12/2016	E	S	10/11/2015	11/11/2015		143,0000	
CMD114	PROGRAMA DE ENTRENAMIENTO DE RESISTENCIA O FUERZA (6 MESES - INCLUYE TEST) DIS	01/01/2016	31/12/2016	E	S	10/11/2015	11/11/2015		122,0000	
CMD115	PROGRAMA DE ENTRENAMIENTO DE RESISTENCIA O FUERZA (6 MESES - INCLUYE TEST) EXT	01/01/2016	31/12/2016	E	S	11/11/2015	11/11/2015		178,0000	
CMD116	PROGRAMA DE ENTRENAMIENTO DE RESISTENCIA O FUERZA (6 MESES - INCLUYE TEST) GR	01/01/2016	31/12/2016	E	S	10/11/2015	11/11/2015		143,0000	
CMD120	PROGRAMA DE ENTRENAMIENTO DE RESISTENCIA O FUERZA (CURSO COMPLETO - INCLUYE TEST) ALU	01/01/2016	31/12/2016	E	S	10/11/2015	11/11/2015		60,0000	



## LISTADO DE PRECIOS PÚBLICOS

Ejercicio: 2016

Vicerrectorado: 11 TRANSFERENCIA, EMPRENDIMIENTO Y EMPLEO

Unidad Gasto: 00MD CENTRO DE MEDICINA DEL DEPORTE

Producto: %

Fechas:

Prod.	Descripción / Observaciones	F.Inicio	F.Fin	Tipo	Sit.*	F.Ent	F.Soli.	F.Vali.	Imp.	%
CMD121	PROGRAMA DE ENTRENAMIENTO DE RESISTENCIA O FUERZA (CURSO COMPLETO - INCLUYE TEST) PAS/PDI	01/01/2016	31/12/2016	E	S	10/11/2015	11/11/2015		120,0000	
CMD122	PROGRAMA DE ENTRENAMIENTO DE RESISTENCIA O FUERZA (CURSO COMPLETO - INCLUYE TEST) DANUM	01/01/2016	31/12/2016	E	S	10/11/2015	11/11/2015		0,0000	
CMD123	PROGRAMA DE ENTRENAMIENTO DE RESISTENCIA O FUERZA (CURSO COMPLETO - INCLUYE TEST) AAA	01/01/2016	31/12/2016	E	S	10/11/2015	11/11/2015		210,0000	
CMD124	PROGRAMA DE ENTRENAMIENTO DE RESISTENCIA O FUERZA (CURSO COMPLETO - INCLUYE TEST) DIS	01/01/2016	31/12/2016	E	S	10/11/2015	11/11/2015		180,0000	
CMD125	PROGRAMA DE ENTRENAMIENTO DE RESISTENCIA O FUERZA (CURSO COMPLETO - INCLUYE TEST) EXT	01/01/2016	31/12/2016	E	S	11/11/2015	11/11/2015		262,5000	
CMD126	PROGRAMA DE ENTRENAMIENTO DE RESISTENCIA O FUERZA (CURSO COMPLETO - INCLUYE TEST) GR	01/01/2016	31/12/2016	E	S	10/11/2015	11/11/2015		210,0000	
CMD130	PROGRAMA DE ENTRENAMIENTO INTEGRAL (6 SEMANAS - INCLUYE TEST) ALU	01/01/2016	31/12/2016	E	S	10/11/2015	11/11/2015		19,0000	
CMD131	PROGRAMA DE ENTRENAMIENTO INTEGRAL (6 SEMANAS - INCLUYE TEST) PAS/PDI	01/01/2016	31/12/2016	E	S	10/11/2015	11/11/2015		38,0000	
CMD132	PROGRAMA DE ENTRENAMIENTO INTEGRAL (6 SEMANAS - INCLUYE TEST) DANUM	01/01/2016	31/12/2016	E	S	10/11/2015	11/11/2015		0,0000	
CMD133	PROGRAMA DE ENTRENAMIENTO INTEGRAL (6 SEMANAS - INCLUYE TEST) AAA	01/01/2016	31/12/2016	E	S	10/11/2015	11/11/2015		67,0000	
CMD134	PROGRAMA DE ENTRENAMIENTO INTEGRAL (6 SEMANAS - INCLUYE TEST) DIS	01/01/2016	31/12/2016	E	S	10/11/2015	11/11/2015		58,0000	
CMD135	PROGRAMA DE ENTRENAMIENTO INTEGRAL (6 SEMANAS - INCLUYE TEST) EXT	01/01/2016	31/12/2016	E	S	11/11/2015	11/11/2015		82,5000	
CMD136	PROGRAMA DE ENTRENAMIENTO INTEGRAL (6 SEMANAS - INCLUYE TEST) GR	01/01/2016	31/12/2016	E	S	10/11/2015	11/11/2015		67,0000	
CMD140	PROGRAMA DE ENTRENAMIENTO INTEGRAL (3 MESES - INCLUYE TEST) ALU	01/01/2016	31/12/2016	E	S	10/11/2015	11/11/2015		34,0000	
CMD141	PROGRAMA DE ENTRENAMIENTO INTEGRAL (3 MESES - INCLUYE TEST) PAS/PDI	01/01/2016	31/12/2016	E	S	10/11/2015	11/11/2015		68,0000	
CMD142	PROGRAMA DE ENTRENAMIENTO INTEGRAL (3 MESES - INCLUYE TEST) DANUM	01/01/2016	31/12/2016	E	S	10/11/2015	11/11/2015		0,0000	
CMD143	PROGRAMA DE ENTRENAMIENTO INTEGRAL (3 MESES - INCLUYE TEST) AAA	01/01/2016	31/12/2016	E	S	10/11/2015	11/11/2015		119,0000	
CMD144	PROGRAMA DE ENTRENAMIENTO INTEGRAL (3 MESES - INCLUYE TEST) DIS	01/01/2016	31/12/2016	E	S	10/11/2015	11/11/2015		102,0000	
CMD145	PROGRAMA DE ENTRENAMIENTO INTEGRAL (3 MESES - INCLUYE TEST) EXT	01/01/2016	31/12/2016	E	S	11/11/2015	11/11/2015		146,0000	
CMD146	PROGRAMA DE ENTRENAMIENTO INTEGRAL (3 MESES - INCLUYE TEST) GR	01/01/2016	31/12/2016	E	S	10/11/2015	11/11/2015		119,0000	
CMD150	PROGRAMA DE ENTRENAMIENTO INTEGRAL (6 MESES - INCLUYE TEST) ALU	01/01/2016	31/12/2016	E	S	10/11/2015	11/11/2015		65,0000	
CMD151	PROGRAMA DE ENTRENAMIENTO INTEGRAL (6 MESES - INCLUYE TEST) PAS/PDI	01/01/2016	31/12/2016	E	S	10/11/2015	11/11/2015		130,0000	
CMD152	PROGRAMA DE ENTRENAMIENTO INTEGRAL (6 MESES - INCLUYE TEST) DANUM	01/01/2016	31/12/2016	E	S	10/11/2015	11/11/2015		0,0000	
CMD153	PROGRAMA DE ENTRENAMIENTO INTEGRAL (6 MESES - INCLUYE TEST) AAA	01/01/2016	31/12/2016	E	S	10/11/2015	11/11/2015		227,0000	
CMD154	PROGRAMA DE ENTRENAMIENTO INTEGRAL (6 MESES - INCLUYE TEST) DIS	01/01/2016	31/12/2016	E	S	10/11/2015	11/11/2015		195,0000	
CMD155	PROGRAMA DE ENTRENAMIENTO INTEGRAL (6 MESES - INCLUYE TEST) EXT	01/01/2016	31/12/2016	E	S	11/11/2015	11/11/2015		279,0000	
CMD156	PROGRAMA DE ENTRENAMIENTO INTEGRAL (6 MESES - INCLUYE TEST) GR	01/01/2016	31/12/2016	E	S	10/11/2015	11/11/2015		227,0000	
CMD160	PROGRAMA DE ENTRENAMIENTO INTEGRAL (CURSO COMPLETO - INCLUYE TEST) ALU	01/01/2016	31/12/2016	E	S	10/11/2015	11/11/2015		96,0000	



## LISTADO DE PRECIOS PÚBLICOS

Ejercicio: 2016

Vicerrectorado: 11 TRANSFERENCIA, EMPRENDIMIENTO Y EMPLEO

Unidad Gasto: 00MD CENTRO DE MEDICINA DEL DEPORTE

Producto: %

Fechas:

Prod.	Descripción / Observaciones	F.Inicio	F.Fin	Tipo	Sit.*	F.Ent	F.Soli.	F.Vali.	Imp.	%
CMD161	PROGRAMA DE ENTRENAMIENTO INTEGRAL (CURSO COMPLETO - INCLUYE TEST) PAS/PDI	01/01/2016	31/12/2016	E	S	10/11/2015	11/11/2015		192,0000	
CMD162	PROGRAMA DE ENTRENAMIENTO INTEGRAL (CURSO COMPLETO - INCLUYE TEST) DANUM	01/01/2016	31/12/2016	E	S	10/11/2015	11/11/2015		0,0000	
CMD163	PROGRAMA DE ENTRENAMIENTO INTEGRAL (CURSO COMPLETO - INCLUYE TEST) AAA	01/01/2016	31/12/2016	E	S	10/11/2015	11/11/2015		336,0000	
CMD164	PROGRAMA DE ENTRENAMIENTO INTEGRAL (CURSO COMPLETO - INCLUYE TEST) DIS	01/01/2016	31/12/2016	E	S	10/11/2015	11/11/2015		288,0000	
CMD165	PROGRAMA DE ENTRENAMIENTO INTEGRAL (CURSO COMPLETO - INCLUYE TEST) EXT	01/01/2016	31/12/2016	E	S	11/11/2015	11/11/2015		412,5000	
CMD166	PROGRAMA DE ENTRENAMIENTO INTEGRAL (CURSO COMPLETO - INCLUYE TEST) GR	01/01/2016	31/12/2016	E	S	10/11/2015	11/11/2015		336,0000	
CMD170	TEST DE VALORACIÓN DE LA CONDICIÓN FÍSICA ALU	01/01/2016	31/12/2016	E	S	10/11/2015	11/11/2015		4,0000	
CMD171	TEST DE VALORACIÓN DE LA CONDICIÓN FÍSICA PAS/PDI	01/01/2016	31/12/2016	E	S	10/11/2015	11/11/2015		9,0000	
CMD172	TEST DE VALORACIÓN DE LA CONDICIÓN FÍSICA DANUM	01/01/2016	31/12/2016	E	S	10/11/2015	11/11/2015		0,0000	
CMD173	TEST DE VALORACIÓN DE LA CONDICIÓN FÍSICA AAA	01/01/2016	31/12/2016	E	S	10/11/2015	11/11/2015		15,0000	
CMD174	TEST DE VALORACIÓN DE LA CONDICIÓN FÍSICA DIS	01/01/2016	31/12/2016	E	S	10/11/2015	11/11/2015		13,0000	
CMD175	TEST DE VALORACIÓN DE LA CONDICIÓN FÍSICA EXT	01/01/2016	31/12/2016	E	S	10/11/2015	11/11/2015		18,0000	
CMD176	TEST DE VALORACIÓN DE LA CONDICIÓN FÍSICA GR	01/01/2016	31/12/2016	E	S	10/11/2015	11/11/2015		15,0000	
CMD180	INSCRIPCIÓN PROGRAMA ACTIVA-T	01/01/2016	31/12/2016	E	S	10/11/2015	11/11/2015		60,0000	
CMD190	PROYECTO INVESTIGACIÓN	01/01/2016	31/12/2016	E	S	10/11/2015	11/11/2015		0,0000	
CMD200	RECONOCIMIENTO CARDIO-VASCULAR + ERGOESPIROMETRIA ALU	01/01/2016	31/12/2016	E	S	11/11/2015	11/11/2015		23,5000	
CMD201	RECONOCIMIENTO CARDIO-VASCULAR + ERGOESPIROMETRIA PAS/PDI	01/01/2016	31/12/2016	E	S	11/11/2015	11/11/2015		47,0000	
CMD202	RECONOCIMIENTO CARDIO-VASCULAR + ERGOESPIROMETRIA AAA	01/01/2016	31/12/2016	E	S	11/11/2015	11/11/2015		82,0000	
CMD203	RECONOCIMIENTO CARDIO-VASCULAR + ERGOESPIROMETRIA DIS	01/01/2016	31/12/2016	E	S	11/11/2015	11/11/2015		70,0000	
CMD204	RECONOCIMIENTO CARDIO-VASCULAR + ERGOESPIROMETRIA EXT	01/01/2016	31/12/2016	E	S	11/11/2015	11/11/2015		117,0000	
CMD205	RECONOCIMIENTO CARDIO-VASCULAR + ERGOESPIROMETRIA GR	01/01/2016	31/12/2016	E	S	26/11/2015	26/11/2015		82,0000	



# LISTADO DE PRECIOS 2016

Unidades de Gasto:

*(007C) Clínica Odontológica*



## LISTADO DE PRECIOS PÚBLICOS

Ejercicio: 2016

Vicerrectorado: 11 TRANSFERENCIA, EMPRENDIMIENTO Y EMPLEO

Unidad Gasto: 007C CLÍNICA ODONTOLÓGICA

Producto: %

Fechas:

Prod.	Descripción / Observaciones	F.Inicio	F.Fin	Tipo	Sit.*	F.Ent	F.Soli.	F.Vali.	Imp.	%
01.01	ICAT COMPLETO	01/01/2016	31/12/2016	E	S	19/10/2015	10/11/2015		50,0000	
01.02	ORTOPANTOMOGRAFIA	01/01/2016	31/12/2016	E	S	19/10/2015	10/11/2015		20,0000	
01.03	TELERRADIOGRAFIA	01/01/2016	31/12/2016	E	S	19/10/2015	10/11/2015		20,0000	
01.04	RADIOGRAFIA PERIAPICAL	01/01/2016	31/12/2016	E	S	19/10/2015	10/11/2015		6,0000	
01.05	RADIOGRAFÍA OCLUSAL	01/01/2016	31/12/2016	E	S	19/10/2015	10/11/2015		8,0000	
01.9999	OTROS TRATAMIENTOS	01/01/2016	31/12/2016	E	S	19/10/2015	10/11/2015		0,0000	
02.07	FLUORIZACIÓN	01/01/2016	31/12/2016	E	S	19/10/2015	10/11/2015		12,0000	
02.08	TARTRECTOMIA	01/01/2016	31/12/2016	E	S	19/10/2015	10/11/2015		22,0000	
02.9999	OTROS TRATAMIENTOS	01/01/2016	31/12/2016	E	S	19/10/2015	10/11/2015		0,0000	
03.9999	OTROS TRATAMIENTOS	01/01/2016	31/12/2016	E	S	19/10/2015	10/11/2015		0,0000	
04.08	TARTRECTOMIA	01/01/2016	31/12/2016	E	S	19/10/2015	10/11/2015		22,0000	
04.09	ESTUDIO PERIODONTAL	01/01/2016	31/12/2016	E	S	19/10/2015	10/11/2015		20,0000	
04.10	RASPADO Y ALISADO RADICULAR POR CUADRANTE	01/01/2016	31/12/2016	E	S	19/10/2015	10/11/2015		30,0000	
04.11	CIRUGÍA PERIODONTAL	01/01/2016	31/12/2016	E	S	19/10/2015	10/11/2015		45,0000	
04.12	FERULIZACIÓN PERIODONTAL	01/01/2016	31/12/2016	E	S	19/10/2015	10/11/2015		20,0000	
04.9999	OTROS TRATAMIENTOS	01/01/2016	31/12/2016	E	S	19/10/2015	10/11/2015		0,0000	
05.13	CIRUGÍA DE CORDAL INCLUIDO	01/01/2016	31/12/2016	E	S	19/10/2015	10/11/2015		100,0000	
05.14	CIRUGÍA DE CANINOS INCLUIDOS	01/01/2016	31/12/2016	E	S	19/10/2015	10/11/2015		100,0000	
05.16	EXODONCIA COMPLEJA	01/01/2016	31/12/2016	E	S	19/10/2015	10/11/2015		25,0000	
05.17	FRENECTOMÍAS	01/01/2016	31/12/2016	E	S	19/10/2015	10/11/2015		60,0000	
05.18	VENTANA PARA ORTODONCIA	01/01/2016	31/12/2016	E	S	19/10/2015	10/11/2015		60,0000	
05.85	EXODONCIA SIMPLE	01/01/2016	31/12/2016	E	S	19/10/2015	10/11/2015		5,0000	
05.9999	OTROS TRATAMIENTOS	01/01/2016	31/12/2016	E	S	19/10/2015	10/11/2015		0,0000	
06.07	FLUORIZACIÓN	01/01/2016	31/12/2016	E	S	19/10/2015	10/11/2015		12,0000	
06.125	SELLADORES DE FISURAS POR DIENTE	01/01/2016	31/12/2016	E	S	04/11/2015	10/11/2015		10,0000	
06.19	PULPOTOMÍA O PULPECTOMIA (CON OBTURACION)	01/01/2016	31/12/2016	E	S	19/10/2015	10/11/2015		40,0000	
06.20	OBTURACIÓN DIENTE TEMPORAL	01/01/2016	31/12/2016	E	S	04/11/2015	10/11/2015		30,0000	
06.22	OBTURACIÓN DIENTE DEFINITIVO (COMPOSITE)	01/01/2016	31/12/2016	E	S	19/10/2015	10/11/2015		35,0000	
06.66	CORONA DE CROMO-NIQUEL PREFORMADA	01/01/2016	31/12/2016	E	S	19/10/2015	10/11/2015		30,0000	
06.85	EXODONCIA SIMPLE	01/01/2016	31/12/2016	E	S	19/10/2015	10/11/2015		5,0000	
06.9999	OTROS TRATAMIENTOS	01/01/2016	31/12/2016	E	S	19/10/2015	10/11/2015		0,0000	
07.9999	OTROS TRATAMIENTOS	01/01/2016	31/12/2016	E	S	19/10/2015	10/11/2015		0,0000	
08.21	OBTURACIÓN DIENTE DEFINITIVO (AMALGAMA)	01/01/2016	31/12/2016	E	S	19/10/2015	10/11/2015		35,0000	
08.22	OBTURACIÓN DIENTE DEFINITIVO (COMPOSITE)	01/01/2016	31/12/2016	E	S	19/10/2015	10/11/2015		35,0000	



UNIVERSIDAD DE  
MURCIA



## LISTADO DE PRECIOS PÚBLICOS

Ejercicio: 2016

Vicerrectorado: 11 TRANSFERENCIA, EMPRENDIMIENTO Y EMPLEO

Unidad Gasto: 007C CLÍNICA ODONTOLÓGICA

Producto: %

Fechas:

Prod.	Descripción / Observaciones	F.Inicio	F.Fin	Tipo	Sit.*	F.Ent	F.Soli.	F.Vali.	Imp.	%
08.23	RECONSTRUCCIONES	01/01/2016	31/12/2016	E	S	19/10/2015	10/11/2015		50,0000	
08.24	ENDODONCIA INCISIVOS Y CANINOS	01/01/2016	31/12/2016	E	S	19/10/2015	10/11/2015		65,0000	
08.25	ENDODONCIA PREMOLARES	01/01/2016	31/12/2016	E	S	19/10/2015	10/11/2015		80,0000	
08.26	ENDODONCIA MOLARES	01/01/2016	31/12/2016	E	S	19/10/2015	10/11/2015		90,0000	
08.9999	OTROS TRATAMIENTOS	01/01/2016	31/12/2016	E	S	19/10/2015	10/11/2015		0,0000	
09.9999	OTROS TRATAMIENTOS	01/01/2016	31/12/2016	E	S	19/10/2015	10/11/2015		0,0000	
10.120	CORONA PREFORMADA	01/01/2016	31/12/2016	E	S	28/10/2015	10/11/2015		50,0000	
10.122	PULPOTOMÍA SIN RESTAURACIÓN	01/01/2016	31/12/2016	E	S	28/10/2015	10/11/2015		50,0000	
10.123	PULPECTOMÍA SIN RESTAURACIÓN	01/01/2016	31/12/2016	E	S	28/10/2015	10/11/2015		65,0000	
10.124	EXTRACCIÓN DE DIENTE TEMPORAL	01/01/2016	31/12/2016	E	S	19/10/2015	10/11/2015		20,0000	
10.125	SELLADORES DE FISURAS POR DIENTE	01/01/2016	31/12/2016	E	S	19/10/2015	10/11/2015		10,0000	
10.126	MANTENEDOR DE ESPACIO BILATERAL. MÁSTER INFANTIL	01/01/2016	31/12/2016	E	S	29/10/2015	10/11/2015		150,0000	
10.127	CITA DE PREVENCIÓN INFANTIL (PROFILAXIS+FLÚOR+ANÁLISIS RIESGO CARIES)	01/01/2016	31/12/2016	E	S	19/10/2015	10/11/2015		20,0000	
10.128	ENDODONCIA BIRRADICULAR EN NIÑOS	01/01/2016	31/12/2016	E	S	29/10/2015	10/11/2015		100,0000	
10.129	CORONA RESINA	01/01/2016	31/12/2016	E	S	29/10/2015	10/11/2015		40,0000	
10.130	FÉRULA BLANDA	01/01/2016	31/12/2016	E	S	29/10/2015	10/11/2015		50,0000	
10.131	SESIÓN DE ÓXIDO NITROSO	01/01/2016	31/12/2016	E	S	29/10/2015	10/11/2015		50,0000	
10.15	OTRAS INTERVENCIONES CIRUGÍA BUCAL	01/01/2016	31/12/2016	E	S	19/10/2015	10/11/2015		45,0000	
10.20	OBTURACIÓN DIENTE TEMPORAL	01/01/2016	31/12/2016	E	S	29/10/2015	10/11/2015		30,0000	
10.22	OBTURACIÓN DIENTE DEFINITIVO (COMPOSITE)	01/01/2016	31/12/2016	E	S	19/10/2015	10/11/2015		35,0000	
10.23	RECONSTRUCCIONES	01/01/2016	31/12/2016	E	S	29/10/2015	10/11/2015		50,0000	
10.27	ENDODONCIA UNIRRADICULAR EN NIÑOS	01/01/2016	31/12/2016	E	S	29/10/2015	10/11/2015		80,0000	
10.30	PRÓTESIS REMOVIBLE EN NIÑOS	01/01/2016	31/12/2016	E	S	19/10/2015	10/11/2015		120,0000	
10.67	MANTENEDOR UNILATERAL	01/01/2016	31/12/2016	E	S	29/10/2015	10/11/2015		100,0000	
10.9999	OTROS TRATAMIENTOS	01/01/2016	31/12/2016	E	S	19/10/2015	10/11/2015		0,0000	
11.08	TARTECTOMÍA	01/01/2016	31/12/2016	E	S	19/10/2015	10/11/2015		22,0000	
11.09	ESTUDIO PERIODONTAL	01/01/2016	31/12/2016	E	S	19/10/2015	10/11/2015		20,0000	
11.10	RASPADO Y ALISADO RADICULAR POR CUADRANTE	01/01/2016	31/12/2016	E	S	19/10/2015	10/11/2015		30,0000	
11.11	CIRUGÍA PERIODONTAL	01/01/2016	31/12/2016	E	S	19/10/2015	10/11/2015		45,0000	
11.13	CIRUGÍA DE CORDAL INCLUIDO	01/01/2016	31/12/2016	E	S	19/10/2015	10/11/2015		100,0000	
11.14	CIRUGÍA DE CANINOS INCLUIDOS	01/01/2016	31/12/2016	E	S	19/10/2015	10/11/2015		100,0000	
11.15	OTRAS INTERVENCIONES CIRUGÍA BUCAL	01/01/2016	31/12/2016	E	S	19/10/2015	10/11/2015		45,0000	
11.16	EXODONCIA COMPLEJA	01/01/2016	31/12/2016	E	S	19/10/2015	10/11/2015		25,0000	
11.17	FRENECTOMÍAS	01/01/2016	31/12/2016	E	S	19/10/2015	10/11/2015		60,0000	



UNIVERSIDAD DE  
MURCIA



## LISTADO DE PRECIOS PÚBLICOS

Ejercicio: 2016

Vicerrectorado: 11 TRANSFERENCIA, EMPRENDIMIENTO Y EMPLEO

Unidad Gasto: 007C CLÍNICA ODONTOLÓGICA

Producto: %

Fechas:

Prod.	Descripción / Observaciones	F.Inicio	F.Fin	Tipo	Sit.*	F.Ent	F.Soli.	F.Vali.	Imp.	%
11.18	VENTANA PARA ORTODONCIA	01/01/2016	31/12/2016	E	S	19/10/2015	10/11/2015		60,0000	
11.20	OBTURACIÓN DIENTE TEMPORAL	01/01/2016	31/12/2016	E	S	04/11/2015	10/11/2015		30,0000	
11.21	OBTURACIÓN DIENTE DEFINITIVO (AMALGAMA)	01/01/2016	31/12/2016	E	S	19/10/2015	10/11/2015		35,0000	
11.22	OBTURACIÓN DIENTE DEFINITIVO (COMPOSITE)	01/01/2016	31/12/2016	E	S	19/10/2015	10/11/2015		35,0000	
11.23	RECONSTRUCCIONES	01/01/2016	31/12/2016	E	S	19/10/2015	10/11/2015		50,0000	
11.24	ENDODONCIA INCISIVOS Y CANINOS	01/01/2016	31/12/2016	E	S	19/10/2015	10/11/2015		65,0000	
11.25	ENDODONCIA PREMOLARES	01/01/2016	31/12/2016	E	S	19/10/2015	10/11/2015		80,0000	
11.26	ENDODONCIA MOLARES	01/01/2016	31/12/2016	E	S	19/10/2015	10/11/2015		90,0000	
11.31	ANCLAJES INTRARRADICULARES	01/01/2016	31/12/2016	E	S	19/10/2015	10/11/2015		15,0000	
11.32	PRÓTESIS COMPLETA SUPERIOR E INFERIOR	01/01/2016	31/12/2016	E	S	19/10/2015	10/11/2015		520,0000	
11.33	PRÓTESIS COMPLETA SUPERIOR O INFERIOR	01/01/2016	31/12/2016	E	S	19/10/2015	10/11/2015		300,0000	
11.34	PRÓTESIS COMPLETA INMEDIATA SUPERIOR O INFERIOR	01/01/2016	31/12/2016	E	S	19/10/2015	10/11/2015		300,0000	
11.35	ARCO LINGUAL- BARRA TRANSPALATINA O MANTENEDOR REMOVIBLE	01/01/2016	31/12/2016	E	S	19/10/2015	10/11/2015		100,0000	
11.36	FÉRULA OCLUSAL	01/01/2016	31/12/2016	E	S	19/10/2015	10/11/2015		190,0000	
11.37	ATACHES (POR UNIDAD)	01/01/2016	31/12/2016	E	S	19/10/2015	10/11/2015		120,0000	
11.38	ESTUDIO DE OCLUSIÓN Y FÉRULA DE DESCARGA	01/01/2016	31/12/2016	E	S	19/10/2015	10/11/2015		250,0000	
11.39	BLANQUEAMIENTO	01/01/2016	31/12/2016	E	S	19/10/2015	10/11/2015		150,0000	
11.40	DISPOSITIVO INTRAORAL DE AVANCE MANDIBULAR (DIAM)	01/01/2016	31/12/2016	E	S	19/10/2015	10/11/2015		400,0000	
11.41	NUEVO DISPOSITIVO DE AVANCE MANDIBULAR	01/01/2016	31/12/2016	E	S	19/10/2015	10/11/2015		500,0000	
11.42	IMPLANTE	01/01/2016	31/12/2016	E	S	19/10/2015	10/11/2015		500,0000	
11.43	PILAR	01/01/2016	31/12/2016	E	S	19/10/2015	10/11/2015		200,0000	
11.44	CORONA SOBRE IMPLANTE	01/01/2016	31/12/2016	E	S	19/10/2015	10/11/2015		300,0000	
11.45	IMPLANTE + CORONA	01/01/2016	31/12/2016	E	S	19/10/2015	10/11/2015		1.000,0000	
11.46	2 IMPLANTES + SOBREDENTADURA SOBRE LOCATOR	01/01/2016	31/12/2016	E	S	19/10/2015	10/11/2015		1.800,0000	
11.47	4 IMPLANTES + SOBREDENTADURA SOBRE LOCATOR	01/01/2016	31/12/2016	E	S	19/10/2015	10/11/2015		3.200,0000	
11.48	INJERTO DE BIOMATERIAL (DE 1 A 2 GRAMOS)	01/01/2016	31/12/2016	E	S	19/10/2015	10/11/2015		360,0000	
11.49	INJERTO DE BIOMATERIAL (MÁS DE 2 GRAMOS)	01/01/2016	31/12/2016	E	S	19/10/2015	10/11/2015		600,0000	
11.50	MEMBRANAS	01/01/2016	31/12/2016	E	S	19/10/2015	10/11/2015		300,0000	
11.51	IMPLANTE TRANSICIONAL	01/01/2016	31/12/2016	E	S	19/10/2015	10/11/2015		180,0000	
11.52	APICECTOMIA	01/01/2016	31/12/2016	E	S	19/10/2015	10/11/2015		220,0000	
11.53	INJERTO DE MENTÓN INCLUIDO MEMBRANA (+ 1 Ó 2 GRMS. DE BIOMATERIAL)	01/01/2016	31/12/2016	E	S	19/10/2015	10/11/2015		1.200,0000	
11.54	ELEVACIÓN DE SENO MAXILAR (NO INCLUIDO EL BIOMATERIAL NI MEMBRANAS)	01/01/2016	31/12/2016	E	S	19/10/2015	10/11/2015		1.200,0000	
11.55	PLACA DE OSTEOSÍNTESIS	01/01/2016	31/12/2016	E	S	19/10/2015	10/11/2015		1.200,0000	
11.56	SPLIT DE CRESTA ÓSEA	01/01/2016	31/12/2016	E	S	19/10/2015	10/11/2015		400,0000	





## LISTADO DE PRECIOS PÚBLICOS

Ejercicio: 2016

Vicerrectorado: 11 TRANSFERENCIA, EMPRENDIMIENTO Y EMPLEO

Unidad Gasto: 007C CLÍNICA ODONTOLÓGICA

Producto: %

Fechas:

Prod.	Descripción / Observaciones	F.Inicio	F.Fin	Tipo	Sit.*	F.Ent	F.Soli.	F.Vali.	Imp.	%
11.57	OSTECTOMÍA SEGMENTARIA	01/01/2016	31/12/2016	E	S	19/10/2015	10/11/2015		1.200,0000	
11.58	ENCERADO DE DIAGNÓSTICO POR PIEZA	01/01/2016	31/12/2016	E	S	19/10/2015	10/11/2015		25,0000	
11.59	HÍBRIDA DE RESINA SOBRE IMPLANTES (IMPLANTES APARTE)	01/01/2016	31/12/2016	E	S	19/10/2015	10/11/2015		3.000,0000	
11.60	HÍBRIDA DE CERÁMICA SOBRE IMPLANTES (IMPLANTES APARTE)	01/01/2016	31/12/2016	E	S	19/10/2015	10/11/2015		6.000,0000	
11.61	REMOVIBLE DE RESINA HASTA 6 PIEZAS	01/01/2016	31/12/2016	E	S	19/10/2015	10/11/2015		235,0000	
11.62	REMOVIBLE DE RESINA 7 PIEZAS O MÁS	01/01/2016	31/12/2016	E	S	19/10/2015	10/11/2015		300,0000	
11.63	RETENEDOR DE ORO	01/01/2016	31/12/2016	E	S	19/10/2015	10/11/2015		40,0000	
11.64	REMOVIBLE METÁLICO HASTA 6 PIEZAS	01/01/2016	31/12/2016	E	S	19/10/2015	10/11/2015		360,0000	
11.65	REMOVIBLE METÁLICO 7 PIEZAS O MÁS	01/01/2016	31/12/2016	E	S	19/10/2015	10/11/2015		480,0000	
11.66	CORONA DE CROMO-NÍQUEL PREFORMADA	01/01/2016	31/12/2016	E	S	19/10/2015	10/11/2015		30,0000	
11.67	MANTENEDOR UNILATERAL	01/01/2016	31/12/2016	E	S	04/11/2015	10/11/2015		100,0000	
11.68	AGREGAR UNA PIEZA	01/01/2016	31/12/2016	E	S	19/10/2015	10/11/2015		50,0000	
11.69	COMPOSTURA SIMPLE	01/01/2016	31/12/2016	E	S	19/10/2015	10/11/2015		30,0000	
11.70	REBASE	01/01/2016	31/12/2016	E	S	19/10/2015	10/11/2015		85,0000	
11.71	CORONA DE METAL CERÁMICA	01/01/2016	31/12/2016	E	S	19/10/2015	10/11/2015		180,0000	
11.72	CORONAS EN CERÁMICA	01/01/2016	31/12/2016	E	S	19/10/2015	10/11/2015		250,0000	
11.73	CORONA PROVISIONAL	01/01/2016	31/12/2016	E	S	19/10/2015	10/11/2015		40,0000	
11.74	MUÑON COLADO	01/01/2016	31/12/2016	E	S	19/10/2015	10/11/2015		65,0000	
11.75	MUÑON COLADO CERAMIZADO	01/01/2016	31/12/2016	E	S	19/10/2015	10/11/2015		120,0000	
11.85	EXODONCIA SIMPLE	01/01/2016	31/12/2016	E	S	19/10/2015	10/11/2015		5,0000	
11.86	PRÓTESIS COMPLETA SUPERIOR CON PALADAR METÁLICO	01/01/2016	31/12/2016	E	S	19/10/2015	10/11/2015		400,0000	
11.9999	OTROS TRATAMIENTOS	01/01/2016	31/12/2016	E	S	19/10/2015	10/11/2015		0,0000	
12.08	TARTRECTOMIA	01/01/2016	31/12/2016	E	S	19/10/2015	10/11/2015		22,0000	
12.09	ESTUDIO PERIODONTAL	01/01/2016	31/12/2016	E	S	19/10/2015	10/11/2015		20,0000	
12.10	RASPADO Y ALISADO RADICULAR POR CUADRANTE	01/01/2016	31/12/2016	E	S	19/10/2015	10/11/2015		30,0000	
12.11	CIRUGÍA PERIODONTAL	01/01/2016	31/12/2016	E	S	19/10/2015	10/11/2015		45,0000	
12.13	CIRUGÍA DE CORDAL INCLUIDO	01/01/2016	31/12/2016	E	S	19/10/2015	10/11/2015		100,0000	
12.15	OTRAS INTERVENCIONES CIRUGÍA BUCAL	01/01/2016	31/12/2016	E	S	19/10/2015	10/11/2015		45,0000	
12.16	EXODONCIA COMPLEJA	01/01/2016	31/12/2016	E	S	19/10/2015	10/11/2015		25,0000	
12.21	OBTURACIÓN DIENTE DEFINITIVO (AMALGAMA)	01/01/2016	31/12/2016	E	S	19/10/2015	10/11/2015		35,0000	
12.22	OBTURACIÓN DIENTE DEFINITIVO (COMPOSITE)	01/01/2016	31/12/2016	E	S	19/10/2015	10/11/2015		35,0000	
12.23	RECONSTRUCCIONES	01/01/2016	31/12/2016	E	S	19/10/2015	10/11/2015		50,0000	
12.24	ENDODONCIA INCISIVOS Y CANINOS	01/01/2016	31/12/2016	E	S	19/10/2015	10/11/2015		65,0000	
12.25	ENDODONCIA PREMOLARES	01/01/2016	31/12/2016	E	S	19/10/2015	10/11/2015		80,0000	



## LISTADO DE PRECIOS PÚBLICOS

Ejercicio: 2016

Vicerrectorado: 11 TRANSFERENCIA, EMPRENDIMIENTO Y EMPLEO

Unidad Gasto: 007C CLÍNICA ODONTOLÓGICA

Producto: %

Fechas:

Prod.	Descripción / Observaciones	F.Inicio	F.Fin	Tipo	Sit.*	F.Ent	F.Soli.	F.Vali.	Imp.	%
12.26	ENDODONCIA MOLARES	01/01/2016	31/12/2016	E	S	19/10/2015	10/11/2015		90,0000	
12.31	ANCLAJES INTRARADICULARES	01/01/2016	31/12/2016	E	S	19/10/2015	10/11/2015		15,0000	
12.32	PRÓTESIS COMPLETA SUPERIOR E INFERIOR	01/01/2016	31/12/2016	E	S	19/10/2015	10/11/2015		520,0000	
12.33	PRÓTESIS COMPLETA SUPERIOR O INFERIOR	01/01/2016	31/12/2016	E	S	19/10/2015	10/11/2015		300,0000	
12.34	PRÓTESIS COMPLETA INMEDIATA SUPERIOR O INFERIOR	01/01/2016	31/12/2016	E	S	19/10/2015	10/11/2015		300,0000	
12.37	ATACHES (POR UNIDAD)	01/01/2016	31/12/2016	E	S	19/10/2015	10/11/2015		120,0000	
12.61	REMOVIBLE DE RESINA HASTA 6 PIEZAS	01/01/2016	31/12/2016	E	S	19/10/2015	10/11/2015		235,0000	
12.62	REMOVIBLE DE RESINA 7 PIEZAS O MÁS	01/01/2016	31/12/2016	E	S	19/10/2015	10/11/2015		300,0000	
12.63	RETENEDOR DE ORO	01/01/2016	31/12/2016	E	S	19/10/2015	10/11/2015		40,0000	
12.64	REMOVIBLE METÁLICO HASTA 6 PIEZAS	01/01/2016	31/12/2016	E	S	19/10/2015	10/11/2015		360,0000	
12.65	REMOVIBLE METÁLICO 7 PIEZAS O MÁS	01/01/2016	31/12/2016	E	S	19/10/2015	10/11/2015		480,0000	
12.68	AGREGAR UNA PIEZA	01/01/2016	31/12/2016	E	S	19/10/2015	10/11/2015		50,0000	
12.69	COMPOSTURA SIMPLE	01/01/2016	31/12/2016	E	S	19/10/2015	10/11/2015		30,0000	
12.70	REBASE	01/01/2016	31/12/2016	E	S	19/10/2015	10/11/2015		85,0000	
12.71	CORONA DE METAL CERÁMICA	01/01/2016	31/12/2016	E	S	19/10/2015	10/11/2015		180,0000	
12.72	CORONAS EN CERÁMICA	01/01/2016	31/12/2016	E	S	19/10/2015	10/11/2015		250,0000	
12.73	CORONA PROVISIONAL	01/01/2016	31/12/2016	E	S	19/10/2015	10/11/2015		40,0000	
12.74	MUÑÓN COLADO	01/01/2016	31/12/2016	E	S	19/10/2015	10/11/2015		65,0000	
12.85	EXODONCIA SIMPLE	01/01/2016	31/12/2016	E	S	19/10/2015	10/11/2015		5,0000	
12.9999	OTROS TRATAMIENTOS	01/01/2016	31/12/2016	E	S	19/10/2015	10/11/2015		0,0000	
13.08	TARTRECTOMÍA	01/01/2016	31/12/2016	E	S	19/10/2015	10/11/2015		22,0000	
13.09	ESTUDIO PERIODONTAL	01/01/2016	31/12/2016	E	S	19/10/2015	10/11/2015		20,0000	
13.10	RASPADO Y ALISADO RADICULAR POR CUADRANTE	01/01/2016	31/12/2016	E	S	19/10/2015	10/11/2015		30,0000	
13.11	CIRUGÍA PERIODONTAL	01/01/2016	31/12/2016	E	S	19/10/2015	10/11/2015		45,0000	
13.13	CIRUGÍA DE CORDAL INCLUIDO	01/01/2016	31/12/2016	E	S	19/10/2015	10/11/2015		100,0000	
13.15	OTRAS INTERVENCIONES CIRUGÍA BUCAL	01/01/2016	31/12/2016	E	S	19/10/2015	10/11/2015		45,0000	
13.16	EXODONCIA COMPLEJA	01/01/2016	31/12/2016	E	S	19/10/2015	10/11/2015		25,0000	
13.21	OBTURACIÓN DIENTE DEFINITIVO (AMALGAMA)	01/01/2016	31/12/2016	E	S	19/10/2015	10/11/2015		35,0000	
13.22	OBTURACIÓN DIENTE DEFINITIVO (COMPOSITE)	01/01/2016	31/12/2016	E	S	19/10/2015	10/11/2015		35,0000	
13.23	RECONSTRUCCIONES	01/01/2016	31/12/2016	E	S	19/10/2015	10/11/2015		50,0000	
13.24	ENDODONCIA INCISIVOS Y CANINOS	01/01/2016	31/12/2016	E	S	19/10/2015	10/11/2015		65,0000	
13.25	ENDODONCIA PREMOLARES	01/01/2016	31/12/2016	E	S	19/10/2015	10/11/2015		80,0000	
13.26	ENDODONCIA MOLARES	01/01/2016	31/12/2016	E	S	19/10/2015	10/11/2015		90,0000	
13.31	ANCLAJES INTRARADICULARES	01/01/2016	31/12/2016	E	S	19/10/2015	10/11/2015		15,0000	



## LISTADO DE PRECIOS PÚBLICOS

Ejercicio: 2016

Vicerrectorado: 11 TRANSFERENCIA, EMPRENDIMIENTO Y EMPLEO

Unidad Gasto: 007C CLÍNICA ODONTOLÓGICA

Producto: %

Fechas:

Prod.	Descripción / Observaciones	F.Inicio	F.Fin	Tipo	Sit.*	F.Ent	F.Soli.	F.Vali.	Imp.	%
13.32	PRÓTESIS COMPLETA SUPERIOR E INFERIOR	01/01/2016	31/12/2016	E	S	19/10/2015	10/11/2015		520,0000	
13.33	PRÓTESIS COMPLETA SUPERIOR O INFERIOR	01/01/2016	31/12/2016	E	S	19/10/2015	10/11/2015		300,0000	
13.34	PRÓTESIS COMPLETA INMEDIATA SUPERIOR O INFERIOR	01/01/2016	31/12/2016	E	S	19/10/2015	10/11/2015		300,0000	
13.37	ATACHES (POR UNIDAD)	01/01/2016	31/12/2016	E	S	19/10/2015	10/11/2015		120,0000	
13.61	REMOVIBLE DE RESINA HASTA 6 PIEZAS	01/01/2016	31/12/2016	E	S	19/10/2015	10/11/2015		235,0000	
13.62	REMOVIBLE DE RESINA 7 PIEZAS O MÁS	01/01/2016	31/12/2016	E	S	19/10/2015	10/11/2015		300,0000	
13.63	RETENEDOR DE ORO	01/01/2016	31/12/2016	E	S	19/10/2015	10/11/2015		40,0000	
13.64	REMOVIBLE METÁLICO HASTA 6 PIEZAS	01/01/2016	31/12/2016	E	S	19/10/2015	10/11/2015		360,0000	
13.65	REMOVIBLE METÁLICO 7 PIEZAS O MÁS	01/01/2016	31/12/2016	E	S	19/10/2015	10/11/2015		480,0000	
13.68	AGREGAR UNA PIEZA	01/01/2016	31/12/2016	E	S	19/10/2015	10/11/2015		50,0000	
13.69	COMPOSTURA SIMPLE	01/01/2016	31/12/2016	E	S	19/10/2015	10/11/2015		30,0000	
13.70	REBASE	01/01/2016	31/12/2016	E	S	19/10/2015	10/11/2015		85,0000	
13.71	CORONA DE METAL CERÁMICA	01/01/2016	31/12/2016	E	S	19/10/2015	10/11/2015		180,0000	
13.72	CORONAS EN CERÁMICA	01/01/2016	31/12/2016	E	S	19/10/2015	10/11/2015		250,0000	
13.73	CORONA PROVISIONAL	01/01/2016	31/12/2016	E	S	19/10/2015	10/11/2015		40,0000	
13.74	MUÑÓN COLADO	01/01/2016	31/12/2016	E	S	19/10/2015	10/11/2015		65,0000	
13.85	EXODONCIA SIMPLE	01/01/2016	31/12/2016	E	S	19/10/2015	10/11/2015		5,0000	
13.86	PRÓTESIS COMPLETA SUPERIOR CON PALADAR METÁLICO	01/01/2016	31/12/2016	E	S	19/10/2015	10/11/2015		400,0000	
13.9999	OTROS TRATAMIENTOS	01/01/2016	31/12/2016	E	S	19/10/2015	10/11/2015		0,0000	
30.07	FLUORIZACIÓN	01/01/2016	31/12/2016	E	S	19/10/2015	10/11/2015		12,0000	
30.08	TARTRECTOMÍA	01/01/2016	31/12/2016	E	S	19/10/2015	10/11/2015		22,0000	
30.09	ESTUDIO PERIODONTAL	01/01/2016	31/12/2016	E	S	19/10/2015	10/11/2015		20,0000	
30.10	RASPADO Y ALISADO RADICULAR POR CUADRANTE	01/01/2016	31/12/2016	E	S	19/10/2015	10/11/2015		30,0000	
30.11	CIRUGÍA PERIODONTAL	01/01/2016	31/12/2016	E	S	19/10/2015	10/11/2015		45,0000	
30.12	FERULIZACIÓN PERIODONTAL	01/01/2016	31/12/2016	E	S	19/10/2015	10/11/2015		20,0000	
30.13	CIRUGÍA DE CORDAL INCLUIDO	01/01/2016	31/12/2016	E	S	19/10/2015	10/11/2015		100,0000	
30.14	CIRUGÍA DE CANINOS INCLUIDOS	01/01/2016	31/12/2016	E	S	19/10/2015	10/11/2015		100,0000	
30.15	OTRAS INTERVENCIONES CIRUGÍA BUCAL	01/01/2016	31/12/2016	E	S	19/10/2015	10/11/2015		45,0000	
30.16	EXODONCIA COMPLEJA	01/01/2016	31/12/2016	E	S	19/10/2015	10/11/2015		25,0000	
30.17	FRENECTOMÍAS	01/01/2016	31/12/2016	E	S	19/10/2015	10/11/2015		60,0000	
30.18	VENTANA PARA ORTODONCIA	01/01/2016	31/12/2016	E	S	19/10/2015	10/11/2015		60,0000	
30.19	PULPOTOMÍA O PULPECTOMÍA (CON OBTURACIÓN)	01/01/2016	31/12/2016	E	S	19/10/2015	10/11/2015		40,0000	
30.20	OBTURACIÓN DIENTE TEMPORAL	01/01/2016	31/12/2016	E	S	04/11/2015	10/11/2015		30,0000	
30.21	OBTURACIÓN DIENTE DEFINITIVO (AMALGAMA)	01/01/2016	31/12/2016	E	S	19/10/2015	10/11/2015		35,0000	



## LISTADO DE PRECIOS PÚBLICOS

Ejercicio: 2016

Vicerrectorado: 11 TRANSFERENCIA, EMPRENDIMIENTO Y EMPLEO

Unidad Gasto: 007C CLÍNICA ODONTOLÓGICA

Producto: %

Fechas:

Prod.	Descripción / Observaciones	F.Inicio	F.Fin	Tipo	Sit.*	F.Ent	F.Soli.	F.Vali.	Imp.	%
30.22	OBTURACIÓN DIENTE DEFINITIVO (COMPOSITE)	01/01/2016	31/12/2016	E	S	19/10/2015	10/11/2015		35,0000	
30.23	RECONSTRUCCIONES	01/01/2016	31/12/2016	E	S	19/10/2015	10/11/2015		50,0000	
30.24	ENDODONCIA INCISIVOS Y CANINOS	01/01/2016	31/12/2016	E	S	19/10/2015	10/11/2015		65,0000	
30.25	ENDODONCIA PREMOLARES	01/01/2016	31/12/2016	E	S	19/10/2015	10/11/2015		80,0000	
30.26	ENDODONCIA MOLARES	01/01/2016	31/12/2016	E	S	19/10/2015	10/11/2015		90,0000	
30.27	ENDODONCIA UNIRRADICULAR EN NIÑOS	01/01/2016	31/12/2016	E	S	04/11/2015	10/11/2015		80,0000	
30.28	ENDODONCIA PREMOLARES EN NIÑOS	01/01/2016	31/12/2016	E	S	19/10/2015	10/11/2015		50,0000	
30.29	ENDODONCIA MOLARES EN NIÑOS	01/01/2016	31/12/2016	E	S	19/10/2015	10/11/2015		60,0000	
30.30	PRÓTESIS REMOVIBLE EN NIÑOS	01/01/2016	31/12/2016	E	S	19/10/2015	10/11/2015		120,0000	
30.31	ANCLAJES INTRARRADICULARES	01/01/2016	31/12/2016	E	S	19/10/2015	10/11/2015		15,0000	
30.32	PRÓTESIS COMPLETA SUPERIOR E INFERIOR	01/01/2016	31/12/2016	E	S	19/10/2015	10/11/2015		520,0000	
30.33	PRÓTESIS COMPLETA SUPERIOR O INFERIOR	01/01/2016	31/12/2016	E	S	19/10/2015	10/11/2015		300,0000	
30.34	PRÓTESIS COMPLETA INMEDIATA SUPERIOR O INFERIOR	01/01/2016	31/12/2016	E	S	19/10/2015	10/11/2015		300,0000	
30.35	ARCO LINGUAL- BARRA TRANSPALATINA O MANTENEDOR REMOVIBLE	01/01/2016	31/12/2016	E	S	19/10/2015	10/11/2015		100,0000	
30.36	FÉRULA OCLUSAL	01/01/2016	31/12/2016	E	S	19/10/2015	10/11/2015		190,0000	
30.37	ATACHES (POR UNIDAD)	01/01/2016	31/12/2016	E	S	19/10/2015	10/11/2015		120,0000	
30.38	ESTUDIO DE OCLUSIÓN Y FÉRULA DE DESCARGA	01/01/2016	31/12/2016	E	S	19/10/2015	10/11/2015		250,0000	
30.39	BLANQUEAMIENTO	01/01/2016	31/12/2016	E	S	19/10/2015	10/11/2015		150,0000	
30.40	DISPOSITIVO INTRAORAL DE AVANCE MANDIBULAR (DIAM)	01/01/2016	31/12/2016	E	S	19/10/2015	10/11/2015		400,0000	
30.41	NUEVO DISPOSITIVO DE AVANCE MANDIBULAR	01/01/2016	31/12/2016	E	S	19/10/2015	10/11/2015		500,0000	
30.42	IMPLANTE	01/01/2016	31/12/2016	E	S	19/10/2015	10/11/2015		500,0000	
30.43	PILAR	01/01/2016	31/12/2016	E	S	19/10/2015	10/11/2015		200,0000	
30.44	CORONA SOBRE IMPLANTE	01/01/2016	31/12/2016	E	S	19/10/2015	10/11/2015		300,0000	
30.45	IMPLANTE + CORONA	01/01/2016	31/12/2016	E	S	19/10/2015	10/11/2015		1.000,0000	
30.46	2 IMPLANTES + SOBREDENTADURA SOBRE LOCATOR	01/01/2016	31/12/2016	E	S	19/10/2015	10/11/2015		1.800,0000	
30.47	4 IMPLANTES + SOBREDENTADURA SOBRE LOCATOR	01/01/2016	31/12/2016	E	S	19/10/2015	10/11/2015		3.200,0000	
30.48	INJERTO DE BIOMATERIAL (DE 1 A 2 GRAMOS)	01/01/2016	31/12/2016	E	S	19/10/2015	10/11/2015		360,0000	
30.49	INJERTO DE BIOMATERIAL (MÁS DE 2 GRAMOS)	01/01/2016	31/12/2016	E	S	19/10/2015	10/11/2015		600,0000	
30.50	MEMBRANAS	01/01/2016	31/12/2016	E	S	19/10/2015	10/11/2015		300,0000	
30.51	IMPLANTE TRANSICIONAL	01/01/2016	31/12/2016	E	S	19/10/2015	10/11/2015		180,0000	
30.52	APICECTOMIA	01/01/2016	31/12/2016	E	S	19/10/2015	10/11/2015		220,0000	
30.53	INJERTO DE MENTÓN INCLUIDO MEMBRANA (+ 1 Ó 2 GRMS. DE BIOMATERIAL)	01/01/2016	31/12/2016	E	S	19/10/2015	10/11/2015		1.200,0000	
30.54	ELEVACIÓN DE SENO MAXILAR (NO INCLUIDO EL BIOMATERIAL NI MEMBRANAS)	01/01/2016	31/12/2016	E	S	19/10/2015	10/11/2015		1.200,0000	
30.55	PLACA DE OSTEOSÍNTESIS	01/01/2016	31/12/2016	E	S	19/10/2015	10/11/2015		1.200,0000	

UNIVERSIDAD DE  
MURCIA

## LISTADO DE PRECIOS PÚBLICOS

Ejercicio: 2016

Vicerrectorado: 11 TRANSFERENCIA, EMPRENDIMIENTO Y EMPLEO

Unidad Gasto: 007C CLÍNICA ODONTOLÓGICA

Producto: %

Fechas:

Prod.	Descripción / Observaciones	F.Inicio	F.Fin	Tipo	Sit.*	F.Ent	F.Soli.	F.Vali.	Imp.	%
30.56	SPLIT DE CRESTA ÓSEA	01/01/2016	31/12/2016	E	S	19/10/2015	10/11/2015		400,0000	
30.57	OSTECTOMÍA SEGMENTARIA	01/01/2016	31/12/2016	E	S	19/10/2015	10/11/2015		1.200,0000	
30.58	ENCERADO DE DIAGNÓSTICO POR PIEZA	01/01/2016	31/12/2016	E	S	19/10/2015	10/11/2015		25,0000	
30.59	HÍBRIDA DE RESINA SOBRE IMPLANTES (IMPLANTES APARTE)	01/01/2016	31/12/2016	E	S	19/10/2015	10/11/2015		3.000,0000	
30.60	HÍBRIDA DE CERÁMICA SOBRE IMPLANTES (IMPLANTES APARTE)	01/01/2016	31/12/2016	E	S	19/10/2015	10/11/2015		6.000,0000	
30.61	REMOVIBLE DE RESINA HASTA 6 PIEZAS	01/01/2016	31/12/2016	E	S	19/10/2015	10/11/2015		235,0000	
30.62	REMOVIBLE DE RESINA 7 PIEZAS O MÁS	01/01/2016	31/12/2016	E	S	19/10/2015	10/11/2015		300,0000	
30.63	RETENEDOR DE ORO	01/01/2016	31/12/2016	E	S	19/10/2015	10/11/2015		40,0000	
30.64	REMOVIBLE METÁLICO HASTA 6 PIEZAS	01/01/2016	31/12/2016	E	S	19/10/2015	10/11/2015		360,0000	
30.65	REMOVIBLE METÁLICO 7 PIEZAS O MÁS	01/01/2016	31/12/2016	E	S	19/10/2015	10/11/2015		480,0000	
30.66	CORONA DE CROMO-NIQUEL PREFORMADA	01/01/2016	31/12/2016	E	S	19/10/2015	10/11/2015		30,0000	
30.67	MANTENEDOR UNILATERAL	01/01/2016	31/12/2016	E	S	04/11/2015	10/11/2015		100,0000	
30.68	AGREGAR UNA PIEZA	01/01/2016	31/12/2016	E	S	19/10/2015	10/11/2015		50,0000	
30.69	COMPOSTURA SIMPLE	01/01/2016	31/12/2016	E	S	19/10/2015	10/11/2015		30,0000	
30.70	REBASE	01/01/2016	31/12/2016	E	S	19/10/2015	10/11/2015		85,0000	
30.71	CORONA DE METAL CERÁMICA	01/01/2016	31/12/2016	E	S	19/10/2015	10/11/2015		180,0000	
30.72	CORONAS EN CERÁMICA	01/01/2016	31/12/2016	E	S	19/10/2015	10/11/2015		250,0000	
30.73	CORONA PROVISIONAL	01/01/2016	31/12/2016	E	S	19/10/2015	10/11/2015		40,0000	
30.74	MUÑÓN COLADO	01/01/2016	31/12/2016	E	S	19/10/2015	10/11/2015		65,0000	
30.75	MUÑÓN COLADO CERAMIZADO	01/01/2016	31/12/2016	E	S	19/10/2015	10/11/2015		120,0000	
30.85	EXODONCIA SIMPLE	01/01/2016	31/12/2016	E	S	19/10/2015	10/11/2015		5,0000	
30.86	PRÓTESIS COMPLETA SUPERIOR CON PALADAR METÁLICO	01/01/2016	31/12/2016	E	S	19/10/2015	10/11/2015		400,0000	
30.9999	OTROS TRATAMIENTOS	01/01/2016	31/12/2016	E	S	19/10/2015	10/11/2015		0,0000	
51.09	ESTUDIO PERIODONTAL	01/01/2016	31/12/2016	E	S	19/10/2015	10/11/2015		20,0000	
51.10	RASPADO Y ALISADO RADICULAR POR CUADRANTE	01/01/2016	31/12/2016	E	S	19/10/2015	10/11/2015		30,0000	
51.11	CIRUGÍA PERIODONTAL	01/01/2016	31/12/2016	E	S	19/10/2015	10/11/2015		45,0000	
51.13	CIRUGÍA DE CORDAL INCLUIDO	01/01/2016	31/12/2016	E	S	19/10/2015	10/11/2015		100,0000	
51.14	CIRUGÍA DE CANINOS INCLUIDOS	01/01/2016	31/12/2016	E	S	19/10/2015	10/11/2015		100,0000	
51.15	OTRAS INTERVENCIONES CIRUGÍA BUCAL	01/01/2016	31/12/2016	E	S	19/10/2015	10/11/2015		45,0000	
51.16	EXODONCIA COMPLEJA	01/01/2016	31/12/2016	E	S	19/10/2015	10/11/2015		25,0000	
51.17	FRENECTOMÍAS	01/01/2016	31/12/2016	E	S	19/10/2015	10/11/2015		60,0000	
51.18	VENTANA PARA ORTODONCIA	01/01/2016	31/12/2016	E	S	19/10/2015	10/11/2015		60,0000	
51.20	OBTURACIÓN DIENTE TEMPORAL	01/01/2016	31/12/2016	E	S	04/11/2015	10/11/2015		30,0000	
51.21	OBTURACIÓN DIENTE DEFINITIVO (AMALGAMA)	01/01/2016	31/12/2016	E	S	19/10/2015	10/11/2015		35,0000	

UNIVERSIDAD DE  
MURCIA



## LISTADO DE PRECIOS PÚBLICOS

Ejercicio: 2016

Vicerrectorado: 11 TRANSFERENCIA, EMPRENDIMIENTO Y EMPLEO

Unidad Gasto: 007C CLÍNICA ODONTOLÓGICA

Producto: %

Fechas:

Prod.	Descripción / Observaciones	F.Inicio	F.Fin	Tipo	Sit.*	F.Ent	F.Soli.	F.Vali.	Imp.	%
51.22	OBTURACIÓN DIENTE DEFINITIVO (COMPOSITE)	01/01/2016	31/12/2016	E	S	19/10/2015	10/11/2015		35,0000	
51.23	RECONSTRUCCIONES	01/01/2016	31/12/2016	E	S	19/10/2015	10/11/2015		50,0000	
51.24	ENDODONCIA INCISIVOS Y CANINOS	01/01/2016	31/12/2016	E	S	19/10/2015	10/11/2015		65,0000	
51.25	ENDODONCIA PREMOLARES	01/01/2016	31/12/2016	E	S	19/10/2015	10/11/2015		80,0000	
51.26	ENDODONCIA MOLARES	01/01/2016	31/12/2016	E	S	19/10/2015	10/11/2015		90,0000	
51.31	ANCLAJES INTRARRADICULARES	01/01/2016	31/12/2016	E	S	19/10/2015	10/11/2015		15,0000	
51.32	PRÓTESIS COMPLETA SUPERIOR E INFERIOR	01/01/2016	31/12/2016	E	S	19/10/2015	10/11/2015		520,0000	
51.33	PRÓTESIS COMPLETA SUPERIOR O INFERIOR	01/01/2016	31/12/2016	E	S	19/10/2015	10/11/2015		300,0000	
51.34	PRÓTESIS COMPLETA INMEDIATA SUPERIOR O INFERIOR	01/01/2016	31/12/2016	E	S	19/10/2015	10/11/2015		300,0000	
51.35	ARCO LINGUAL- BARRA TRANSPALATINA O MANTENEDOR REMOVIBLE	01/01/2016	31/12/2016	E	S	19/10/2015	10/11/2015		100,0000	
51.36	FÉRULA OCLUSAL	01/01/2016	31/12/2016	E	S	19/10/2015	10/11/2015		190,0000	
51.37	ATACHES (POR UNIDAD)	01/01/2016	31/12/2016	E	S	19/10/2015	10/11/2015		120,0000	
51.38	ESTUDIO DE OCLUSIÓN Y FÉRULA DE DESCARGA	01/01/2016	31/12/2016	E	S	19/10/2015	10/11/2015		250,0000	
51.39	BLANQUEAMIENTO	01/01/2016	31/12/2016	E	S	19/10/2015	10/11/2015		150,0000	
51.40	DISPOSITIVO INTRAORAL DE AVANCE MANDIBULAR (DIAM)	01/01/2016	31/12/2016	E	S	19/10/2015	10/11/2015		400,0000	
51.41	NUEVO DISPOSITIVO DE AVANCE MANDIBULAR	01/01/2016	31/12/2016	E	S	19/10/2015	10/11/2015		500,0000	
51.42	IMPLANTE	01/01/2016	31/12/2016	E	S	19/10/2015	10/11/2015		500,0000	
51.43	PILAR	01/01/2016	31/12/2016	E	S	19/10/2015	10/11/2015		200,0000	
51.44	CORONA SOBRE IMPLANTE	01/01/2016	31/12/2016	E	S	19/10/2015	10/11/2015		300,0000	
51.45	IMPLANTE + CORONA	01/01/2016	31/12/2016	E	S	19/10/2015	10/11/2015		1.000,0000	
51.46	2 IMPLANTES + SOBREDENTADURA SOBRE LOCATOR	01/01/2016	31/12/2016	E	S	19/10/2015	10/11/2015		1.800,0000	
51.47	4 IMPLANTES + SOBREDENTADURA SOBRE LOCATOR	01/01/2016	31/12/2016	E	S	19/10/2015	10/11/2015		3.200,0000	
51.48	INJERTO DE BIOMATERIAL (DE 1 A 2 GRAMOS)	01/01/2016	31/12/2016	E	S	19/10/2015	10/11/2015		360,0000	
51.49	INJERTO DE BIOMATERIAL (MÁS DE 2 GRAMOS)	01/01/2016	31/12/2016	E	S	19/10/2015	10/11/2015		600,0000	
51.50	MEMBRANAS	01/01/2016	31/12/2016	E	S	19/10/2015	10/11/2015		300,0000	
51.51	IMPLANTE TRANSICIONAL	01/01/2016	31/12/2016	E	S	19/10/2015	10/11/2015		180,0000	
51.52	APICECTOMIA	01/01/2016	31/12/2016	E	S	19/10/2015	10/11/2015		220,0000	
51.53	INJERTO DE MENTÓN INCLUIDO MEMBRANA (+ 1 Ó 2 GRMS. DE BIOMATERIAL)	01/01/2016	31/12/2016	E	S	19/10/2015	10/11/2015		1.200,0000	
51.54	ELEVACIÓN DE SENO MAXILAR (NO INCLUIDO EL BIOMATERIAL NI MEMBRANAS)	01/01/2016	31/12/2016	E	S	19/10/2015	10/11/2015		1.200,0000	
51.55	PLACA DE OSTEOSÍNTESIS	01/01/2016	31/12/2016	E	S	19/10/2015	10/11/2015		1.200,0000	
51.56	SPLIT DE CRESTA ÓSEA	01/01/2016	31/12/2016	E	S	19/10/2015	10/11/2015		400,0000	
51.57	OSTECTOMÍA SEGMENTARIA	01/01/2016	31/12/2016	E	S	19/10/2015	10/11/2015		1.200,0000	
51.58	ENCERADO DE DIAGNÓSTICO POR PIEZA	01/01/2016	31/12/2016	E	S	19/10/2015	10/11/2015		25,0000	
51.59	HÍBRIDA DE RESINA SOBRE IMPLANTES (IMPLANTES APARTE)	01/01/2016	31/12/2016	E	S	19/10/2015	10/11/2015		3.000,0000	

UNIVERSIDAD DE  
MURCIA



## LISTADO DE PRECIOS PÚBLICOS

Ejercicio: 2016

Vicerrectorado: 11 TRANSFERENCIA, EMPRENDIMIENTO Y EMPLEO

Unidad Gasto: 007C CLÍNICA ODONTOLÓGICA

Producto: %

Fechas:

Prod.	Descripción / Observaciones	F.Inicio	F.Fin	Tipo	Sit.*	F.Ent	F.Soli.	F.Vali.	Imp.	%
51.60	HÍBRIDA DE CERÁMICA SOBRE IMPLANTES (IMPLANTES APARTE)	01/01/2016	31/12/2016	E	S	19/10/2015	10/11/2015		6.000,0000	
51.61	REMOVIBLE DE RESINA HASTA 6 PIEZAS	01/01/2016	31/12/2016	E	S	19/10/2015	10/11/2015		235,0000	
51.62	REMOVIBLE DE RESINA 7 PIEZAS O MÁS	01/01/2016	31/12/2016	E	S	19/10/2015	10/11/2015		300,0000	
51.63	RETENEDOR DE ORO	01/01/2016	31/12/2016	E	S	19/10/2015	10/11/2015		40,0000	
51.64	REMOVIBLE METÁLICO HASTA 6 PIEZAS	01/01/2016	31/12/2016	E	S	19/10/2015	10/11/2015		360,0000	
51.65	REMOVIBLE METÁLICO 7 PIEZAS O MÁS	01/01/2016	31/12/2016	E	S	19/10/2015	10/11/2015		480,0000	
51.66	CORONA DE CROMO-NIQUEL PREFORMADA	01/01/2016	31/12/2016	E	S	19/10/2015	10/11/2015		30,0000	
51.67	MANTENEDOR UNILATERAL	01/01/2016	31/12/2016	E	S	04/11/2015	10/11/2015		100,0000	
51.68	AGREGAR UNA PIEZA	01/01/2016	31/12/2016	E	S	19/10/2015	10/11/2015		50,0000	
51.69	COMPOSTURA SIMPLE	01/01/2016	31/12/2016	E	S	19/10/2015	10/11/2015		30,0000	
51.70	REBASE	01/01/2016	31/12/2016	E	S	19/10/2015	10/11/2015		85,0000	
51.71	CORONA DE METAL CERÁMICA	01/01/2016	31/12/2016	E	S	19/10/2015	10/11/2015		180,0000	
51.72	CORONAS EN CERÁMICA	01/01/2016	31/12/2016	E	S	19/10/2015	10/11/2015		250,0000	
51.73	CORONA PROVISIONAL	01/01/2016	31/12/2016	E	S	19/10/2015	10/11/2015		40,0000	
51.74	MUÑÓN COLADO	01/01/2016	31/12/2016	E	S	19/10/2015	10/11/2015		65,0000	
51.75	MUÑÓN COLADO CERAMIZADO	01/01/2016	31/12/2016	E	S	19/10/2015	10/11/2015		120,0000	
51.85	EXODONCIA SIMPLE	01/01/2016	31/12/2016	E	S	19/10/2015	10/11/2015		5,0000	
51.9999	OTROS TRATAMIENTOS	01/01/2016	31/12/2016	E	S	19/10/2015	10/11/2015		0,0000	
54.110	SEGUNDO APARATO (SEGUNDA FASE)	01/01/2016	31/12/2016	E	S	02/11/2015	10/11/2015		175,0000	
54.111	APARATO DE RETENCIÓN POR ARCADA (SEGUNDA FASE)	01/01/2016	31/12/2016	E	S	02/11/2015	10/11/2015		165,0000	
54.112	ENTRADA (FASE ÚNICA)	01/01/2016	31/12/2016	E	S	02/11/2015	10/11/2015		390,0000	
54.113	ENTRADA APLAZADA (FASE ÚNICA)	01/01/2016	31/12/2016	E	S	02/11/2015	10/11/2015		130,0000	
54.114	ABONO MENSUAL (FASE ÚNICA)	01/01/2016	31/12/2016	E	S	02/11/2015	10/11/2015		55,0000	
54.115	SEGUNDO APARATO (FASE ÚNICA)	01/01/2016	31/12/2016	E	S	02/11/2015	10/11/2015		175,0000	
54.116	APARATO DE RETENCIÓN POR ARCADA (FASE ÚNICA)	01/01/2016	31/12/2016	E	S	02/11/2015	10/11/2015		165,0000	
54.117	MANTENEDOR DE ESPACIO UNILATERAL	01/01/2016	31/12/2016	E	S	02/11/2015	10/11/2015		115,0000	
54.118	MANTENEDOR DE ESPACIO BILATERAL	01/01/2016	31/12/2016	E	S	02/11/2015	10/11/2015		135,0000	
54.119	BRACKETS ESTÉTICOS POR ARCADA	01/01/2016	31/12/2016	E	S	02/11/2015	10/11/2015		190,0000	
54.76	ESTUDIO ORTODÓNCICO	01/01/2016	31/12/2016	E	S	19/10/2015	10/11/2015		150,0000	
54.77	ENTRADA (PRIMERA FASE)	01/01/2016	31/12/2016	E	S	19/10/2015	10/11/2015		285,0000	
54.78	ENTRADA APLAZADA (PRIMERA FASE)	01/01/2016	31/12/2016	E	S	02/11/2015	10/11/2015		95,0000	
54.79	ABONO MENSUAL (PRIMERA FASE)	01/01/2016	31/12/2016	E	S	02/11/2015	10/11/2015		35,0000	
54.80	SEGUNDO APARATO (PRMERA FASE)	01/01/2016	31/12/2016	E	S	02/11/2015	10/11/2015		175,0000	
54.81	APARATO DE RETENCIÓN POR ARCADA (PRIMERA FASE)	01/01/2016	31/12/2016	E	S	02/11/2015	10/11/2015		100,0000	



## LISTADO DE PRECIOS PÚBLICOS

Ejercicio: 2016

Vicerrectorado: 11 TRANSFERENCIA, EMPRENDIMIENTO Y EMPLEO

Unidad Gasto: 007C CLÍNICA ODONTOLÓGICA

Producto: %

Fechas:

Prod.	Descripción / Observaciones	F.Inicio	F.Fin	Tipo	Sit.*	F.Ent	F.Soli.	F.Vali.	Imp.	%
54.82	ENTRADA (SEGUNDA FASE)	01/01/2016	31/12/2016	E	S	02/11/2015	10/11/2015		285,0000	
54.83	ENTRADA APLAZADA (SEGUNDA FASE)	01/01/2016	31/12/2016	E	S	02/11/2015	10/11/2015		95,0000	
54.84	ABONO MENSUAL (SEGUNDA FASE)	01/01/2016	31/12/2016	E	S	02/11/2015	10/11/2015		55,0000	
54.9999	OTROS TRATAMIENTOS	01/01/2016	31/12/2016	E	S	19/10/2015	10/11/2015		0,0000	
55.09	ESTUDIO PERIODONTAL	01/01/2016	31/12/2016	E	S	19/10/2015	10/11/2015		20,0000	
55.11	CIRUGÍA PERIODONTAL	01/01/2016	31/12/2016	E	S	19/10/2015	10/11/2015		45,0000	
55.13	CIRUGÍA DE CORDAL INCLUIDO	01/01/2016	31/12/2016	E	S	19/10/2015	10/11/2015		100,0000	
55.14	CIRUGÍA DE CANINOS INCLUIDOS	01/01/2016	31/12/2016	E	S	19/10/2015	10/11/2015		100,0000	
55.15	OTRAS INTERVENCIONES CIRUGÍA BUCAL	01/01/2016	31/12/2016	E	S	19/10/2015	10/11/2015		45,0000	
55.16	EXODONCIA COMPLEJA	01/01/2016	31/12/2016	E	S	19/10/2015	10/11/2015		25,0000	
55.17	FRENECTOMÍAS	01/01/2016	31/12/2016	E	S	19/10/2015	10/11/2015		60,0000	
55.42	IMPLANTE	01/01/2016	31/12/2016	E	S	04/11/2015	10/11/2015		500,0000	
55.43	PILAR	01/01/2016	31/12/2016	E	S	04/11/2015	10/11/2015		200,0000	
55.44	CORONA SOBRE IMPLANTE	01/01/2016	31/12/2016	E	S	19/10/2015	10/11/2015		300,0000	
55.45	IMPLANTE + CORONA	01/01/2016	31/12/2016	E	S	04/11/2015	10/11/2015		1.000,0000	
55.48	INJERTO DE BIOMATERIAL (DE 1 A 2 GRAMOS)	01/01/2016	31/12/2016	E	S	19/10/2015	10/11/2015		360,0000	
55.50	MEMBRANAS	01/01/2016	31/12/2016	E	S	19/10/2015	10/11/2015		300,0000	
55.51	IMPLANTE TRANSICIONAL	01/01/2016	31/12/2016	E	S	19/10/2015	10/11/2015		180,0000	
55.52	APICECTOMÍA	01/01/2016	31/12/2016	E	S	19/10/2015	10/11/2015		220,0000	
55.53	INJERTO DE MENTÓN INCLUIDO MEMBRANA (+ 1 Ó 2 GRMS. DE BIOMATERIAL)	01/01/2016	31/12/2016	E	S	19/10/2015	10/11/2015		1.200,0000	
55.54	ELEVACIÓN DE SENO MAXILAR (NO INCLUIDO EL BIOMATERIAL NI MEMBRANAS)	01/01/2016	31/12/2016	E	S	19/10/2015	10/11/2015		1.200,0000	
55.56	SPLIT DE CRESTA ÓSEA	01/01/2016	31/12/2016	E	S	19/10/2015	10/11/2015		400,0000	
55.59	HÍBRIDA DE RESINA SOBRE IMPLANTES (IMPLANTES APARTE)	01/01/2016	31/12/2016	E	S	19/10/2015	10/11/2015		3.000,0000	
55.60	HÍBRIDA DE CERÁMICA SOBRE IMPLANTES (IMPLANTES APARTE)	01/01/2016	31/12/2016	E	S	19/10/2015	10/11/2015		6.000,0000	
55.85	EXODONCIA SIMPLE	01/01/2016	31/12/2016	E	S	19/10/2015	10/11/2015		5,0000	
55.9999	OTROS TRATAMIENTOS	01/01/2016	31/12/2016	E	S	19/10/2015	10/11/2015		0,0000	
56.120	CORONA PREFORMADA	01/01/2016	31/12/2016	E	S	28/10/2015	10/11/2015		50,0000	
56.122	PULPOTOMÍA SIN RESTAURACIÓN	01/01/2016	31/12/2016	E	S	28/10/2015	10/11/2015		50,0000	
56.123	PULPECTOMÍA SIN RESTAURACIÓN	01/01/2016	31/12/2016	E	S	28/10/2015	10/11/2015		65,0000	
56.124	EXTRACCIÓN DE DIENTE TEMPORAL	01/01/2016	31/12/2016	E	S	19/10/2015	10/11/2015		20,0000	
56.125	SELLADORES DE FISURAS POR DIENTE	01/01/2016	31/12/2016	E	S	19/10/2015	10/11/2015		10,0000	
56.126	MANTENEDOR DE ESPACIO BILATERAL. MÁSTER INFANTIL	01/01/2016	31/12/2016	E	S	28/10/2015	10/11/2015		150,0000	
56.127	CITA DE PREVENCIÓN INFANTIL (PROFILAXIS+FLÚOR+ANÁLISIS RIESGO CARIES)	01/01/2016	31/12/2016	E	S	19/10/2015	10/11/2015		20,0000	
56.128	ENDODONCIA BIRRADICULAR EN NIÑOS	01/01/2016	31/12/2016	E	S	28/10/2015	10/11/2015		100,0000	





## LISTADO DE PRECIOS PÚBLICOS

Ejercicio: 2016

Vicerrectorado: 11 TRANSFERENCIA, EMPRENDIMIENTO Y EMPLEO

Unidad Gasto: 007C CLÍNICA ODONTOLÓGICA

Producto: %

Fechas:

Prod.	Descripción / Observaciones	F.Inicio	F.Fin	Tipo	Sit.*	F.Ent	F.Soli.	F.Vali.	Imp.	%
56.129	CORONA RESINA	01/01/2016	31/12/2016	E	S	28/10/2015	10/11/2015		40,0000	
56.130	FÉRULA BLANDA	01/01/2016	31/12/2016	E	S	28/10/2015	10/11/2015		50,0000	
56.131	SESIÓN DE ÓXIDO NITROSO	01/01/2016	31/12/2016	E	S	28/10/2015	10/11/2015		50,0000	
56.15	OTRAS INTERVENCIONES CIRUGÍA BUCAL	01/01/2016	31/12/2016	E	S	19/10/2015	10/11/2015		45,0000	
56.20	OBTURACIÓN DIENTE TEMPORAL	01/01/2016	31/12/2016	E	S	28/10/2015	10/11/2015		30,0000	
56.22	OBTURACIÓN DIENTE DEFINITIVO (COMPOSITE)	01/01/2016	31/12/2016	E	S	19/10/2015	10/11/2015		35,0000	
56.23	RECONSTRUCCIONES	01/01/2016	31/12/2016	E	S	28/10/2015	10/11/2015		50,0000	
56.27	ENDODONCIA UNIRRADICULAR EN NIÑOS	01/01/2016	31/12/2016	E	S	28/10/2015	10/11/2015		80,0000	
56.30	PRÓTESIS REMOVIBLE EN NIÑOS	01/01/2016	31/12/2016	E	S	19/10/2015	10/11/2015		120,0000	
56.67	MANTENEDOR UNILATERAL	01/01/2016	31/12/2016	E	S	28/10/2015	10/11/2015		100,0000	
56.9999	OTROS TRATAMIENTOS	01/01/2016	31/12/2016	E	S	19/10/2015	10/11/2015		0,0000	
57.13	CIRUGÍA DE CORDAL INCLUIDO	01/01/2016	31/12/2016	E	S	19/10/2015	10/11/2015		100,0000	
57.14	CIRUGÍA DE CANINOS INCLUIDOS	01/01/2016	31/12/2016	E	S	19/10/2015	10/11/2015		100,0000	
57.16	EXODONCIA COMPLEJA	01/01/2016	31/12/2016	E	S	19/10/2015	10/11/2015		25,0000	
57.17	FRENECTOMÍAS	01/01/2016	31/12/2016	E	S	19/10/2015	10/11/2015		60,0000	
57.42	IMPLANTE	01/01/2016	31/12/2016	E	S	19/10/2015	10/11/2015		500,0000	
57.43	PILAR	01/01/2016	31/12/2016	E	S	19/10/2015	10/11/2015		200,0000	
57.44	CORONA SOBRE IMPLANTE	01/01/2016	31/12/2016	E	S	19/10/2015	10/11/2015		300,0000	
57.45	IMPLANTE + CORONA	01/01/2016	31/12/2016	E	S	19/10/2015	10/11/2015		1.000,0000	
57.46	2 IMPLANTES + SOBREDENTADURA SOBRE LOCATOR	01/01/2016	31/12/2016	E	S	19/10/2015	10/11/2015		1.800,0000	
57.47	4 IMPLANTES + SOBREDENTADURA SOBRE LOCATOR	01/01/2016	31/12/2016	E	S	19/10/2015	10/11/2015		3.200,0000	
57.48	INJERTO DE BIOMATERIAL (DE 1 A 2 GRAMOS)	01/01/2016	31/12/2016	E	S	19/10/2015	10/11/2015		360,0000	
57.49	INJERTO DE BIOMATERIAL (MÁS DE 2 GRAMOS)	01/01/2016	31/12/2016	E	S	19/10/2015	10/11/2015		600,0000	
57.50	MEMBRANAS	01/01/2016	31/12/2016	E	S	19/10/2015	10/11/2015		300,0000	
57.51	IMPLANTE TRANSICIONAL	01/01/2016	31/12/2016	E	S	19/10/2015	10/11/2015		180,0000	
57.52	APICECTOMÍA	01/01/2016	31/12/2016	E	S	19/10/2015	10/11/2015		220,0000	
57.53	INJERTO DE MENTÓN INCLUIDO MEMBRANA (+ 1 Ó 2 GRMS. DE BIOMATERIAL)	01/01/2016	31/12/2016	E	S	19/10/2015	10/11/2015		1.200,0000	
57.54	ELEVACIÓN DE SENO MAXILAR (NO INCLUIDO EL BIOMATERIAL NI MEMBRANAS)	01/01/2016	31/12/2016	E	S	19/10/2015	10/11/2015		1.200,0000	
57.55	PLACA DE OSTEOSÍNTESIS	01/01/2016	31/12/2016	E	S	19/10/2015	10/11/2015		1.200,0000	
57.56	SPLIT DE CRESTA ÓSEA	01/01/2016	31/12/2016	E	S	19/10/2015	10/11/2015		400,0000	
57.57	OSTECTOMÍA SEGMENTARIA	01/01/2016	31/12/2016	E	S	19/10/2015	10/11/2015		1.200,0000	
57.59	HÍBRIDA DE RESINA SOBRE IMPLANTES (IMPLANTES APARTE)	01/01/2016	31/12/2016	E	S	19/10/2015	10/11/2015		3.000,0000	
57.60	HÍBRIDA DE CERÁMICA SOBRE IMPLANTES (IMPLANTES APARTE)	01/01/2016	31/12/2016	E	S	19/10/2015	10/11/2015		6.000,0000	
57.85	EXODONCIA SIMPLE	01/01/2016	31/12/2016	E	S	19/10/2015	10/11/2015		5,0000	

UNIVERSIDAD DE  
MURCIA

## LISTADO DE PRECIOS PÚBLICOS

Ejercicio: 2016

Vicerrectorado: 11 TRANSFERENCIA, EMPRENDIMIENTO Y EMPLEO

Unidad Gasto: 007C CLÍNICA ODONTOLÓGICA

Producto: %

Fechas:

Prod.	Descripción / Observaciones	F.Inicio	F.Fin	Tipo	Sit.*	F.Ent	F.Soli.	F.Vali.	Imp.	%
57.87	CIRUGÍA DE DIENTE INCLUIDO	01/01/2016	31/12/2016	E	S	19/10/2015	10/11/2015		100,0000	
57.88	FENESTRACIÓN QUIRÚRGICA	01/01/2016	31/12/2016	E	S	19/10/2015	10/11/2015		60,0000	
57.89	QUISTECTOMÍA	01/01/2016	31/12/2016	E	S	19/10/2015	10/11/2015		50,0000	
57.90	BIOPSIA	01/01/2016	31/12/2016	E	S	19/10/2015	10/11/2015		20,0000	
57.91	CIRUGÍA PARTES BLANDAS	01/01/2016	31/12/2016	E	S	19/10/2015	10/11/2015		60,0000	
57.92	CIRUGÍA PARTES DURAS	01/01/2016	31/12/2016	E	S	19/10/2015	10/11/2015		60,0000	
57.93	OTRAS INTERVENCIONES DE CIRUGÍA BUCAL	01/01/2016	31/12/2016	E	S	19/10/2015	10/11/2015		50,0000	
57.94	PRGF	01/01/2016	31/12/2016	E	S	19/10/2015	10/11/2015		50,0000	
57.95	6 IMPLANTES + SOBREDENTADURA SOBRE LOCATOR	01/01/2016	31/12/2016	E	S	19/10/2015	10/11/2015		4.400,0000	
57.96	ELEVACIÓN ATRAUMÁTICA DE SENO MAXILAR (EXCLUIDO BIOMATERIAL)	01/01/2016	31/12/2016	E	S	19/10/2015	10/11/2015		400,0000	
57.9999	OTROS TRATAMIENTOS	01/01/2016	31/12/2016	E	S	19/10/2015	10/11/2015		0,0000	
58.100	ENDODONCIA POLIRRADICULAR	01/01/2016	31/12/2016	E	S	19/10/2015	10/11/2015		90,0000	
58.101	PRIMERA VISITA MÁSTER DESÓRDENES TEMPOROMANDIBULARES	01/01/2016	31/12/2016	E	S	19/10/2015	10/11/2015		15,0000	
58.102	DAM	01/01/2016	31/12/2016	E	S	19/10/2015	10/11/2015		700,0000	
58.103	FÉRULA DE AVANCE MANDIBULAR	01/01/2016	31/12/2016	E	S	19/10/2015	10/11/2015		190,0000	
58.104	DESPROGRAMADOR ANTERIOR	01/01/2016	31/12/2016	E	S	19/10/2015	10/11/2015		150,0000	
58.105	POLIGRAFÍA RESPIRATORIA	01/01/2016	31/12/2016	E	S	19/10/2015	10/11/2015		150,0000	
58.106	TRATAMIENTO MEDIANTE PUNCIÓN SECA	01/01/2016	31/12/2016	E	S	19/10/2015	10/11/2015		50,0000	
58.107	TRATAMIENTO SUIP	01/01/2016	31/12/2016	E	S	19/10/2015	10/11/2015		70,0000	
58.108	TRATAMIENTO COMPLETO DIAM + POLIGRAFÍAS	01/01/2016	31/12/2016	E	S	19/10/2015	10/11/2015		750,0000	
58.109	TRATAMIENTO COMPLETO DAM + POLIGRAFÍAS	01/01/2016	31/12/2016	E	S	19/10/2015	10/11/2015		900,0000	
58.23	RECONSTRUCCIONES	01/01/2016	31/12/2016	E	S	19/10/2015	10/11/2015		50,0000	
58.36	FÉRULA OCLUSAL	01/01/2016	31/12/2016	E	S	19/10/2015	10/11/2015		190,0000	
58.38	ESTUDIO DE OCLUSIÓN Y FÉRULA DE DESCARGA	01/01/2016	31/12/2016	E	S	19/10/2015	10/11/2015		250,0000	
58.40	DISPOSITIVO INTRAORAL DE AVANCE MANDIBULAR (DIAM)	01/01/2016	31/12/2016	E	S	19/10/2015	10/11/2015		400,0000	
58.61	REMOVIBLE DE RESINA HASTA 6 PIEZAS	01/01/2016	31/12/2016	E	S	19/10/2015	10/11/2015		235,0000	
58.62	REMOVIBLE DE RESINA 7 PIEZAS O MÁS	01/01/2016	31/12/2016	E	S	19/10/2015	10/11/2015		300,0000	
58.64	REMOVIBLE METÁLICO HASTA 6 PIEZAS	01/01/2016	31/12/2016	E	S	19/10/2015	10/11/2015		360,0000	
58.65	REMOVIBLE METÁLICO 7 PIEZAS O MÁS	01/01/2016	31/12/2016	E	S	19/10/2015	10/11/2015		480,0000	
58.71	CORONA DE METAL CERÁMICA	01/01/2016	31/12/2016	E	S	19/10/2015	10/11/2015		180,0000	
58.73	CORONA PROVISIONAL	01/01/2016	31/12/2016	E	S	19/10/2015	10/11/2015		40,0000	
58.97	CIRUGÍA DE DIENTES RETENIDOS	01/01/2016	31/12/2016	E	S	19/10/2015	10/11/2015		100,0000	
58.98	ENDODONCIA MONORRADICULAR	01/01/2016	31/12/2016	E	S	19/10/2015	10/11/2015		65,0000	
58.99	ENDODONCIA BIRRADICULAR	01/01/2016	31/12/2016	E	S	19/10/2015	10/11/2015		80,0000	

## LISTADO DE PRECIOS PÚBLICOS



Ejercicio: 2016

Vicerrectorado: 11 TRANSFERENCIA, EMPRENDIMIENTO Y EMPLEO

Unidad Gasto: 007C CLÍNICA ODONTOLÓGICA

Producto: %

Fechas:

Prod.	Descripción / Observaciones	F.Inicio	F.Fin	Tipo	Sit.*	F.Ent	F.Soli.	F.Vali.	Imp.	%
58.9999	OTROS TRATAMIENTOS	01/01/2016	31/12/2016	E	S	19/10/2015	10/11/2015		0,0000	
59.08	TARTECTOMIA	01/01/2016	31/12/2016	E	S	27/10/2015	10/11/2015		22,0000	
59.09	ESTUDIO PERIODONTAL	01/01/2016	31/12/2016	E	S	27/10/2015	10/11/2015		20,0000	
59.10	RASPADO Y ALISADO RADICULAR POR CUADRANTE	01/01/2016	31/12/2016	E	S	27/10/2015	10/11/2015		30,0000	
59.100	ENDODONCIA POLIRRADICULAR	01/01/2016	31/12/2016	E	S	03/11/2015	10/11/2015		90,0000	
59.12	FERULIZACIÓN PERIODONTAL	01/01/2016	31/12/2016	E	S	27/10/2015	10/11/2015		20,0000	
59.13	CIRUGÍA DE CORDAL INCLUIDO	01/01/2016	31/12/2016	E	S	27/10/2015	10/11/2015		100,0000	
59.132	BIOPSIA INMUNOFLORESCENCIA	01/01/2016	31/12/2016	E	S	27/10/2015	10/11/2015		400,0000	
59.133	SESIÓN DE LÁSER	01/01/2016	31/12/2016	E	S	27/10/2015	10/11/2015		50,0000	
59.14	CIRUGÍA DE CANINOS INCLUIDOS	01/01/2016	31/12/2016	E	S	27/10/2015	10/11/2015		100,0000	
59.15	OTRAS INTERVENCIONES CIRUGÍA BUCAL	01/01/2016	31/12/2016	E	S	27/10/2015	10/11/2015		45,0000	
59.16	EXODONCIA COMPLEJA	01/01/2016	31/12/2016	E	S	27/10/2015	10/11/2015		25,0000	
59.17	FRENECTOMÍAS	01/01/2016	31/12/2016	E	S	27/10/2015	10/11/2015		60,0000	
59.22	OBTURACIÓN DIENTE DEFINITIVO (COMPOSITE)	01/01/2016	31/12/2016	E	S	27/10/2015	10/11/2015		35,0000	
59.23	RECONSTRUCCIONES	01/01/2016	31/12/2016	E	S	27/10/2015	10/11/2015		50,0000	
59.24	ENDODONCIA INCISIVOS Y CANINOS	01/01/2016	31/12/2016	E	S	27/10/2015	10/11/2015		65,0000	
59.25	ENDODONCIA PREMOLARES	01/01/2016	31/12/2016	E	S	27/10/2015	10/11/2015		80,0000	
59.26	ENDODONCIA MOLARES	01/01/2016	31/12/2016	E	S	27/10/2015	10/11/2015		90,0000	
59.31	ANCLAJES INTRARADICULARES	01/01/2016	31/12/2016	E	S	27/10/2015	10/11/2015		15,0000	
59.32	PRÓTESIS COMPLETA SUPERIOR E INFERIOR	01/01/2016	31/12/2016	E	S	27/10/2015	10/11/2015		520,0000	
59.33	PRÓTESIS COMPLETA SUPERIOR O INFERIOR	01/01/2016	31/12/2016	E	S	27/10/2015	10/11/2015		300,0000	
59.34	PRÓTESIS COMPLETA INMEDIATA (SUPERIOR O INFERIOR)	01/01/2016	31/12/2016	E	S	27/10/2015	10/11/2015		300,0000	
59.36	FÉRULA OCLUSAL	01/01/2016	31/12/2016	E	S	27/10/2015	10/11/2015		190,0000	
59.38	ESTUDIO DE OCLUSIÓN Y FÉRULA DE DESCARGA	01/01/2016	31/12/2016	E	S	27/10/2015	10/11/2015		250,0000	
59.42	IMPLANTE	01/01/2016	31/12/2016	E	S	27/10/2015	10/11/2015		500,0000	
59.43	PILAR	01/01/2016	31/12/2016	E	S	27/10/2015	10/11/2015		200,0000	
59.44	CORONA SOBRE IMPLANTE	01/01/2016	31/12/2016	E	S	27/10/2015	10/11/2015		300,0000	
59.45	IMPLANTE + CORONA	01/01/2016	31/12/2016	E	S	27/10/2015	10/11/2015		1.000,0000	
59.46	2 IMPLANTES + SOBREDENTADURA SOBRE LOCATOR	01/01/2016	31/12/2016	E	S	27/10/2015	10/11/2015		1.800,0000	
59.47	4 IMPLANTES + SOBREDENTADURA SOBRE LOCATOR	01/01/2016	31/12/2016	E	S	27/10/2015	10/11/2015		3.200,0000	
59.48	INJERTO DE BIOMATERIAL (DE 1 A 2 GRAMOS)	01/01/2016	31/12/2016	E	S	27/10/2015	10/11/2015		360,0000	
59.52	APIPECTOMÍA	01/01/2016	31/12/2016	E	S	27/10/2015	10/11/2015		220,0000	
59.61	REMOVIBLE DE RESINA HASTA 6 PIEZAS	01/01/2016	31/12/2016	E	S	27/10/2015	10/11/2015		235,0000	
59.62	REMOVIBLE DE RESINA 7 PIEZAS O MÁS	01/01/2016	31/12/2016	E	S	27/10/2015	10/11/2015		300,0000	

SITUACIONES: "E" Elaborado, "S" Solicitado, "Y" Validado.

PRES700L. Cantidades expresadas en EUROS



## LISTADO DE PRECIOS PÚBLICOS

Ejercicio: 2016

Vicerrectorado: 11 TRANSFERENCIA, EMPRENDIMIENTO Y EMPLEO

Unidad Gasto: 007C CLÍNICA ODONTOLÓGICA

Producto: %

Fechas:

Prod.	Descripción / Observaciones	F.Inicio	F.Fin	Tipo	Sit.*	F.Ent	F.Soli.	F.Vali.	Imp.	%
59.64	REMOVIBLE METÁLICO HASTA 6 PIEZAS	01/01/2016	31/12/2016	E	S	27/10/2015	10/11/2015		360,0000	
59.65	REMOVIBLE METÁLICO 7 PIEZAS O MÁS	01/01/2016	31/12/2016	E	S	27/10/2015	10/11/2015		480,0000	
59.68	AGREGAR UNA PIEZA	01/01/2016	31/12/2016	E	S	27/10/2015	10/11/2015		50,0000	
59.69	COMPOSTURA SIMPLE	01/01/2016	31/12/2016	E	S	27/10/2015	10/11/2015		30,0000	
59.70	REBASE	01/01/2016	31/12/2016	E	S	27/10/2015	10/11/2015		85,0000	
59.71	CORONA DE METAL CERÁMICA	01/01/2016	31/12/2016	E	S	27/10/2015	10/11/2015		180,0000	
59.72	CORONAS EN CERÁMICA	01/01/2016	31/12/2016	E	S	27/10/2015	10/11/2015		250,0000	
59.73	CORONA PROVISIONAL	01/01/2016	31/12/2016	E	S	27/10/2015	10/11/2015		40,0000	
59.74	MUÑON COLADO	01/01/2016	31/12/2016	E	S	27/10/2015	10/11/2015		65,0000	
59.85	EXODONCIA SIMPLE	01/01/2016	31/12/2016	E	S	27/10/2015	10/11/2015		5,0000	
59.86	PRÓTESIS COMPLETA SUPERIOR CON PALADAR METÁLICO	01/01/2016	31/12/2016	E	S	27/10/2015	10/11/2015		400,0000	
59.87	CIRUGÍA DE DIENTE INCLUIDO	01/01/2016	31/12/2016	E	S	27/10/2015	10/11/2015		100,0000	
59.89	QUISTECTOMÍA	01/01/2016	31/12/2016	E	S	27/10/2015	10/11/2015		50,0000	
59.90	BIOPSIA	01/01/2016	31/12/2016	E	S	27/10/2015	10/11/2015		20,0000	
59.91	CIRUGÍA PARTES BLANDAS	01/01/2016	31/12/2016	E	S	27/10/2015	10/11/2015		60,0000	
59.92	CIRUGÍA PARTES DURAS	01/01/2016	31/12/2016	E	S	27/10/2015	10/11/2015		60,0000	
59.93	OTRAS INTERVENCIONES DE CIRUGÍA BUCAL	01/01/2016	31/12/2016	E	S	27/10/2015	10/11/2015		50,0000	
59.97	CIRUGÍA DE DIENTES RETENIDOS	01/01/2016	31/12/2016	E	S	27/10/2015	10/11/2015		100,0000	
59.98	ENDODONCIA MONORRADICULAR	01/01/2016	31/12/2016	E	S	27/10/2015	10/11/2015		65,0000	
59.99	ENDODONCIA BIRRADICULAR	01/01/2016	31/12/2016	E	S	27/10/2015	10/11/2015		80,0000	
59.9999	OTROS TRATAMIENTOS	01/01/2016	31/12/2016	E	S	27/10/2015	10/11/2015		0,0000	



# LISTADO DE PRECIOS 2016

Unidades de Gasto:

*(007K) Servicio de Psicología  
Aplicada*



UNIVERSIDAD DE  
MURCIA



## LISTADO DE PRECIOS PÚBLICOS

Ejercicio: 2016

Vicerrectorado: 11 TRANSFERENCIA, EMPRENDIMIENTO Y EMPLEO

Unidad Gasto: 007K SERVICIO DE PSICOLOGÍA APLICADA (SEPA)

Producto: %

Fechas:

Prod.	Descripción / Observaciones	F.Inicio	F.Fin	Tipo	Sit.*	F.Ent	F.Soli.	F.Vali.	Imp.	%
ASIST JUICIO AJ	ASISTENCIA A JUICIO FUERA DE LA REGIÓN DE MURCIA (AJENO)	01/01/2016	31/12/2016	E	S	26/11/2015	26/11/2015		600,0000	
ASIST JUICIO RM AJ	ASISTENCIA A JUICIO REGIÓN DE MURCIA (AJENO)	01/01/2016	31/12/2016	E	S	26/11/2015	26/11/2015		450,0000	
ASIST JUICIO RM UM	ASISTENCIA A JUICIO REGIÓN DE MURCIA (UM)	01/01/2016	31/12/2016	E	S	26/11/2015	26/11/2015		360,0000	
ASIST JUICIO UM	ASISTENCIA A JUICIO FUERA DE LA REGIÓN DE MURCIA (UM)	01/01/2016	31/12/2016	E	S	26/11/2015	26/11/2015		480,0000	
CONSUL PSICOLÓ 2	CONSULTA PSICOLÓGICA TIPO 2 (AJENO)	01/01/2016	31/12/2016	E	S	26/11/2015	26/11/2015		50,0000	
CONSUL PSICOLÓ 1	CONSULTA PSICOLÓGICA TIPO 1 (AJENO)	01/01/2016	31/12/2016	E	S	26/11/2015	26/11/2015		10,0000	
CONSUL PSICOLÓ 1 UM	CONSULTA PSICOLÓGICA TIP 1 (UM)	01/01/2016	31/12/2016	E	S	26/11/2015	26/11/2015		8,0000	
CONSUL PSICOLÓ 2 UM	CONSULTA PSICOLÓGICA TIPO 2 (UM)	01/01/2016	31/12/2016	E	S	26/11/2015	26/11/2015		40,0000	
CONSUL PSICOLÓ 3	CONSULTA PSICOLÓGICA TIPO 3 (AJENO)	01/01/2016	31/12/2016	E	S	26/11/2015	26/11/2015		80,0000	
CONSUL PSICOLÓ 3 UM	CONSULTA PSICOLÓGICA TIPO 3 (UM)	01/01/2016	31/12/2016	E	S	26/11/2015	26/11/2015		64,0000	
EVALUACIÓN 1	PRUEBA TÉCNICA DE COMPLEJIDAD ALTA (AJENO)	01/01/2016	31/12/2016	E	S	26/11/2015	26/11/2015		200,0000	
EVALUACIÓN 2	PRUEBA TÉCNICA DE COMPLEJIDAD ALTA (UM)	01/01/2016	31/12/2016	E	S	26/11/2015	26/11/2015		160,0000	
EVALUACIÓN 3	PRUEBA TÉCNICA DE COMPLEJIDAD MEDIA (AJENO)	01/01/2016	31/12/2016	E	S	26/11/2015	26/11/2015		100,0000	
EVALUACIÓN 4	PRUEBA TÉCNICA DE COMPLEJIDAD MEDIA (UM)	01/01/2016	31/12/2016	E	S	26/11/2015	26/11/2015		80,0000	
EVALUACIÓN 5	PRUEBA TÉCNICA DE COMPLEJIDAD BAJA (AJENO)	01/01/2016	31/12/2016	E	S	26/11/2015	26/11/2015		50,0000	
EVALUACIÓN 6	PRUEBA TÉCNICA DE COMPLEJIDAD BAJA (UM)	01/01/2016	31/12/2016	E	S	26/11/2015	26/11/2015		40,0000	
FORMACIÓN AJENO	FORMACIÓN (AJENO)	01/01/2016	31/12/2016	E	S	26/11/2015	26/11/2015		100,0000	
FORMACIÓN UM	FORMACIÓN (UM)	01/01/2016	31/12/2016	E	S	26/11/2015	26/11/2015		80,0000	



# **LISTADO DE PRECIOS 2016**

Unidades de Gasto:

*(007N) Clínica Universitaria de  
Visión Integral*



UNIVERSIDAD DE  
MURCIA



## LISTADO DE PRECIOS PÚBLICOS

Ejercicio: 2016

Vicerrectorado: 11 TRANSFERENCIA, EMPRENDIMIENTO Y EMPLEO

Unidad Gasto: 007N CLÍNICA UNIVERSITARIA DE VISIÓN INTEGRAL

Producto: %

Fechas:

Prod.	Descripción / Observaciones	F.Inicio	F.Fin	Tipo	Sit.*	F.Ent	F.Soli.	F.Vali.	Imp.	%
AELG	ADAPTACIÓN ESPECIAL LENTES CONTACTO GAS-PERMEABLES	01/01/2016	31/12/2016	E	S	22/10/2015	22/10/2015		200,0000	
AELG1	ADAPTACIÓN ESPECIAL LENTES CONTACTO GAS-PERMEABLES.UMU	01/01/2016	31/12/2016	E	S	22/10/2015	22/10/2015		120,0000	
AELG2	ADAPTACIÓN ESPECIAL LENTES CONTACTO GAS-PERMEABLES.CONVENIOS	01/01/2016	31/12/2016	E	S	22/10/2015	22/10/2015		155,0000	
AELH	ADAPTACIÓN ESPECIAL LENTES CONTACTO HIDROFÍLICAS	01/01/2016	31/12/2016	E	S	22/10/2015	22/10/2015		40,0000	
AELH1	ADAPTACIÓN ESPECIAL LENTES CONTACTO HIDROFÍLICAS.UMU	01/01/2016	31/12/2016	E	S	22/10/2015	22/10/2015		28,0000	
AELH2	ADAPTACIÓN ESPECIAL LENTES CONTACTO HIDROFÍLICAS.CONVENIOS	01/01/2016	31/12/2016	E	S	22/10/2015	22/10/2015		35,0000	
AFT	EXTRA EN FILTROS DE CORTE: ANTIRREFLEJANTE	01/01/2016	31/12/2016	E	S	22/10/2015	22/10/2015		90,9100	
AFT1	EXTRA EN FILTROS DE CORTE:ANTIRREFLEJANTE.UMU	01/01/2016	31/12/2016	E	S	22/10/2015	22/10/2015		72,7300	
ALCRT	ADAPTACIÓN LENTE ORTOQUERATOLOGÍA	01/01/2016	31/12/2016	E	S	22/10/2015	22/10/2015		200,0000	
ALCRT1	ADAPTACIÓN LENTE ORTOQUERATOLOGÍA.UMU	01/01/2016	31/12/2016	E	S	22/10/2015	22/10/2015		160,0000	
ALCRT2	ADAPTACIÓN LENTE ORTOQUERATOLOGÍA.CONVENIOS	01/01/2016	31/12/2016	E	S	22/10/2015	22/10/2015		180,0000	
ALE	ADAPTACIÓN LENTES ESCLERALES	01/01/2016	31/12/2016	E	S	25/11/2015	25/11/2015		200,0000	
ALE1	ADAPTACIÓN LENTES ESCLERALES.UMU	01/01/2016	31/12/2016	E	S	25/11/2015	25/11/2015		160,0000	
ALE2	ADAPTACIÓN LENTES ESCLERALES.CONVENIOS	01/01/2016	31/12/2016	E	S	25/11/2015	25/11/2015		180,0000	
ALG	ADAPTACIÓN LENTES CONTACTO GAS-PERMEABLES	01/01/2016	31/12/2016	E	S	22/10/2015	22/10/2015		60,0000	
ALG1	ADAPTACIÓN LENTES CONTACTO GAS-PERMEABLES.UMU	01/01/2016	31/12/2016	E	S	22/10/2015	22/10/2015		40,0000	
ALG2	ADAPTACIÓN LENTES CONTACTO GAS-PERMEABLES.CONVENIOS	01/01/2016	31/12/2016	E	S	22/10/2015	22/10/2015		50,0000	
ALH	ADAPTACIÓN LENTES CONTACTO HIDROFÍLICAS	01/01/2016	31/12/2016	E	S	22/10/2015	22/10/2015		25,0000	
ALH1	ADAPTACIÓN LENTES CONTACTO HIDROFÍLICAS.UMU	01/01/2016	31/12/2016	E	S	22/10/2015	22/10/2015		15,0000	
ALH2	ADAPTACIÓN LENTES CONTACTO HIDROFÍLICAS.CONVENIOS	01/01/2016	31/12/2016	E	S	22/10/2015	22/10/2015		20,0000	
ASL	ADAPTACIONES SINGULARES LENTES CONTACTO	01/01/2016	31/12/2016	E	S	22/10/2015	22/10/2015		320,0000	
ASL1	ADAPTACIONES SINGULARES LENTES CONTACTO.UMU	01/01/2016	31/12/2016	E	S	22/10/2015	22/10/2015		290,0000	
ASL2	ADAPTACIONES SINGULARES LENTES CONTACTO.CONVENIOS	01/01/2016	31/12/2016	E	S	22/10/2015	22/10/2015		305,0000	
CCTM	CAPUCHÓN CONVERTIDOR DE TELESCOPIO EN MICROSCOPIO	01/01/2016	31/12/2016	E	S	22/10/2015	22/10/2015		81,8200	
CCTM1	CAPUCHÓN CONVERTIDOR DE TELESCOPIO EN MICROSCOPIO.UMU	01/01/2016	31/12/2016	E	S	22/10/2015	22/10/2015		65,4500	
CCTM2	CAPUCHÓN CONVERTIDOR DE TELESCOPIO EN MICROSCOPIO.CONVENIOS	01/01/2016	31/12/2016	E	S	22/10/2015	22/10/2015		72,7300	
CG	CONSULTA GENERAL	01/01/2016	31/12/2016	E	S	22/10/2015	22/10/2015		50,0000	
CG1	CONSULTA GENERAL.UMU	01/01/2016	31/12/2016	E	S	22/10/2015	22/10/2015		30,0000	
CG2	CONSULTA GENERAL.CONVENIOS	01/01/2016	31/12/2016	E	S	22/10/2015	22/10/2015		40,0000	
CMED	CERTIFICADO MÉDICO NORMAL	01/01/2016	31/12/2016	E	S	22/10/2015	22/10/2015		15,0000	
CMED1	CERTIFICADO MÉDICO NORMAL.UMU	01/01/2016	31/12/2016	E	S	22/10/2015	22/10/2015		10,0000	
CMED2	CERTIFICADO MÉDICO NORMAL.CONVENIOS	01/01/2016	31/12/2016	E	S	22/10/2015	22/10/2015		12,0000	
CON	CONSULTA BAJA VISIÓN Y REHABILITACIÓN VISUAL	01/01/2016	31/12/2016	E	S	22/10/2015	22/10/2015		65,0000	
CON1	CONSULTA BAJA VISIÓN Y REHABILITACIÓN VISUAL.UMU	01/01/2016	31/12/2016	E	S	22/10/2015	22/10/2015		50,0000	



UNIVERSIDAD DE  
MURCIA

## LISTADO DE PRECIOS PÚBLICOS

Ejercicio: 2016

Vicerrectorado: 11 TRANSFERENCIA, EMPRENDIMIENTO Y EMPLEO

Unidad Gasto: 007N CLÍNICA UNIVERSITARIA DE VISIÓN INTEGRAL

Producto: %

Fechas:

Prod.	Descripción / Observaciones	F.Inicio	F.Fin	Tipo	Sit.*	F.Ent	F.Soli.	F.Vali.	Imp.	%
CON2	CONSULTA BAJA VISIÓN Y REHABILITACIÓN VISUAL.CONVENIOS	01/01/2016	31/12/2016	E	S	22/10/2015	22/10/2015		58,0000	
CV	CAMPIMETRÍA (CAMPO VISUAL)	01/01/2016	31/12/2016	E	S	22/10/2015	22/10/2015		25,0000	
CV1	CAMPIMETRÍA (CAMPO VISUAL).UMU	01/01/2016	31/12/2016	E	S	22/10/2015	22/10/2015		15,0000	
CV2	CAMPIMETRÍA (CAMPO VISUAL).CONVENIOS	01/01/2016	31/12/2016	E	S	22/10/2015	22/10/2015		20,0000	
CYS	CONTROL Y SEGUIMIENTO CLÍNICO.TENSIÓN OCULAR	01/01/2016	31/12/2016	E	S	22/10/2015	22/10/2015		9,0000	
CYS1	CONTROL Y SEGUIMIENTO CLÍNICO.TENSIÓN OCULAR.UMU	01/01/2016	31/12/2016	E	S	22/10/2015	22/10/2015		5,0000	
CYS2	CONTROL Y SEGUIMIENTO CLÍNICO.TENSIÓN OCULAR.CONVENIOS	01/01/2016	31/12/2016	E	S	22/10/2015	22/10/2015		7,0000	
ECO	ECOGRAFÍA	01/01/2016	31/12/2016	E	S	22/10/2015	22/10/2015		30,0000	
ECO1	ECOGRAFÍA.UMU	01/01/2016	31/12/2016	E	S	22/10/2015	22/10/2015		24,0000	
ECO2	ECOGRAFÍA.CONVENIOS	01/01/2016	31/12/2016	E	S	22/10/2015	22/10/2015		27,0000	
EF	EVALUACION FUNCIONAL DE LA VISIÓN	01/01/2016	31/12/2016	E	S	22/10/2015	22/10/2015		30,0000	
EF1	EVALUACION FUNCIONAL DE LA VISIÓN.UMU	01/01/2016	31/12/2016	E	S	22/10/2015	22/10/2015		18,0000	
EF2	EVALUACION FUNCIONAL DE LA VISIÓN.CONVENIOS	01/01/2016	31/12/2016	E	S	22/10/2015	22/10/2015		25,0000	
FFT	EXTRA EN FILTROS DE CORTE:FOTOCROMÁTICO	01/01/2016	31/12/2016	E	S	22/10/2015	22/10/2015		90,9100	
FFT1	EXTRA EN FILTROS DE CORTE:FOTOCROMÁTICO.UMU	01/01/2016	31/12/2016	E	S	22/10/2015	22/10/2015		72,7300	
FMT1	FILTROS DE CORTE TERAPÉUTICO MONOFOCALES.UMU	01/01/2016	31/12/2016	E	S	22/10/2015	22/10/2015		218,1800	
FTB	FILTROS DE CORTE TERAPÉUTICO BIFOCALES	01/01/2016	31/12/2016	E	S	22/10/2015	22/10/2015		454,5500	
FTB1	FILTROS DE CORTE TERAPÉUTICO BIFOCALES.UMU	01/01/2016	31/12/2016	E	S	22/10/2015	22/10/2015		363,6400	
FTB2	FILTROS DE CORTE TERAPÉUTICO BIFOCALES.CONVENIOS	01/01/2016	31/12/2016	E	S	22/10/2015	22/10/2015		409,0900	
FTCE	EXTRA EN FILTROS DE CORTE:CURVATURA ESPECIAL	01/01/2016	31/12/2016	E	S	22/10/2015	22/10/2015		45,4500	
FTCE1	EXTRA EN FILTROS DE CORTE:CURVATURA ESPECIAL.UMU	01/01/2016	31/12/2016	E	S	22/10/2015	22/10/2015		36,3600	
FTES	FILTROS CORTE TERAPÉUTICO ESTÁNDAR EN SUPLEMENTO	01/01/2016	31/12/2016	E	S	22/10/2015	22/10/2015		81,8200	
FTES1	FILTROS CORTE TERAPÉUTICO ESTÁNDAR EN SUPLEMENTO.UMU	01/01/2016	31/12/2016	E	S	22/10/2015	22/10/2015		65,4500	
FTES2	FILTROS CORTE TERAPÉUTICO ESTÁNDAR EN SUPLEMENTO.CONVENIOS	01/01/2016	31/12/2016	E	S	22/10/2015	22/10/2015		72,7300	
FTM	FILTROS DE CORTE TERAPÉUTICO MONOFOCALES	01/01/2016	31/12/2016	E	S	22/10/2015	22/10/2015		272,7300	
FTM1	FILTROS DE CORTE TERAPÉUTICO MONOFOCALES.UMU	01/01/2016	31/12/2016	E	S	22/10/2015	22/10/2015		218,1800	
FTM2	FILTROS DE CORTE TERAPÉUTICO MONOFOCALES.CONVENIOS	01/01/2016	31/12/2016	E	S	22/10/2015	22/10/2015		245,4500	
FTOA	FILTROS DE CORTE TERAPÉUTICO EN ADICIONES DE OTRAS AYUDAS	01/01/2016	31/12/2016	E	S	22/10/2015	22/10/2015		90,9100	
FTOA1	FILTROS DE CORTE TERAPÉUTICO EN ADICIONES DE OTRAS AYUDAS.UMU	01/01/2016	31/12/2016	E	S	22/10/2015	22/10/2015		72,7300	
FTOA2	FILTROS DE CORTE TERAPÉUTICO EN ADICIONES DE OTRAS AYUDAS.CONVENIOS	01/01/2016	31/12/2016	E	S	22/10/2015	22/10/2015		81,8200	
FTP	FILTROS DE CORTE TERAPÉUTICO PROGRESIVOS	01/01/2016	31/12/2016	E	S	22/10/2015	22/10/2015		636,3600	
FTPG	FILTROS DE CORTE TERAPÉUTICO POLARIZADO EN GAFAS	01/01/2016	31/12/2016	E	S	22/10/2015	22/10/2015		181,8200	
FTPG1	FILTROS DE CORTE TERAPÉUTICO POLARIZADO EN GAFAS.UMU	01/01/2016	31/12/2016	E	S	22/10/2015	22/10/2015		145,4500	
FTPS	FILTROS CORTE TERAPÉUTICO POLARIZADO EN SUPLEMENTO	01/01/2016	31/12/2016	E	S	22/10/2015	22/10/2015		136,3600	

UNIVERSIDAD DE  
MURCIA

## LISTADO DE PRECIOS PÚBLICOS

Ejercicio: 2016

Vicerrectorado: 11 TRANSFERENCIA, EMPRENDIMIENTO Y EMPLEO

Unidad Gasto: 007N CLÍNICA UNIVERSITARIA DE VISIÓN INTEGRAL

Producto: %

Fechas:

Prod.	Descripción / Observaciones	F.Inicio	F.Fin	Tipo	Sit.*	F.Ent	F.Soli.	F.Vali.	Imp.	%
FTPS1	FILTROS CORTE TERAPÉUTICO POLARIZADO EN SUPLEMENTO.UMU	01/01/2016	31/12/2016	E	S	22/10/2015	22/10/2015		109,0900	
FTPS2	FILTROS CORTE TERAPÉUTICO POLARIZADO EN SUPLEMENTO.CONVENIOS	01/01/2016	31/12/2016	E	S	22/10/2015	22/10/2015		122,7300	
FTP1	FILTROS DE CORTE TERAPÉUTICO PROGRESIVOS.UMU	01/01/2016	31/12/2016	E	S	22/10/2015	22/10/2015		509,0900	
FTP2	FILTROS DE CORTE TERAPÉUTICO PROGRESIVOS.CONVENIOS	01/01/2016	31/12/2016	E	S	22/10/2015	22/10/2015		481,8200	
FTTE	EXTRA EN FILTROS DE CORTE: TAMAÑO ESPECIAL	01/01/2016	31/12/2016	E	S	22/10/2015	22/10/2015		45,4500	
FTTE1	EXTRA EN FILTROS DE CORTE:TAMAÑO ESPECIAL.UMU	01/01/2016	31/12/2016	E	S	22/10/2015	22/10/2015		36,3600	
GAG	GAFAS DE ALTA ADICIÓN CON/SIN PRISMAS	01/01/2016	31/12/2016	E	S	22/10/2015	22/10/2015		181,8200	
GAG1	GAFAS DE ALTA ADICIÓN CON/SIN PRISMAS.UMU	01/01/2016	31/12/2016	E	S	22/10/2015	22/10/2015		145,4500	
GBFE	GAFAS BIFOCALES DE FIJACIÓN EXCÉNTRICA	01/01/2016	31/12/2016	E	S	22/10/2015	22/10/2015		181,8200	
GBFE1	GAFAS BIFOCALES DE FIJACIÓN EXCÉNTRICA.UMU	01/01/2016	31/12/2016	E	S	22/10/2015	22/10/2015		136,3600	
GBFE2	GAFAS BIFOCALES DE FIJACIÓN EXCÉNTRICA.CONVENIOS	01/01/2016	31/12/2016	E	S	22/10/2015	22/10/2015		159,0900	
GFEA	GAFAS DE FIJACIÓN EXCÉNTRICA CON LENTES ANTIRRAYADO	01/01/2016	31/12/2016	E	S	22/10/2015	22/10/2015		90,9100	
GFEA1	GAFAS DE FIJACIÓN EXCÉNTRICA CON LENTES ANTIRRAYADO.UMU	01/01/2016	31/12/2016	E	S	22/10/2015	22/10/2015		72,7300	
GM	GONIOMETRÍA OCT	01/01/2016	31/12/2016	E	S	22/10/2015	22/10/2015		20,0000	
GMFE	GAFAS MONOFOCALES DE FIJACIÓN EXCÉNTRICA	01/01/2016	31/12/2016	E	S	22/10/2015	22/10/2015		90,9100	
GMFE1	GAFAS MONOFOCALES DE FIJACIÓN EXCÉNTRICA.UMU	01/01/2016	31/12/2016	E	S	22/10/2015	22/10/2015		68,1800	
GMFE2	GAFAS MONOFOCALES DE FIJACIÓN EXCÉNTRICA.CONVENIOS	01/01/2016	31/12/2016	E	S	22/10/2015	22/10/2015		77,2700	
GMUFE	GAFAS MULTIFOCALES DE FIJACIÓN EXCÉNTRICA	01/01/2016	31/12/2016	E	S	22/10/2015	22/10/2015		272,7300	
GMUFE1	GAFAS MULTIFOCALES DE FIJACIÓN EXCÉNTRICA.UMU	01/01/2016	31/12/2016	E	S	22/10/2015	22/10/2015		218,1800	
GMUFE2	GAFAS MULTIFOCALES DE FIJACIÓN EXCÉNTRICA.CONVENIOS	01/01/2016	31/12/2016	E	S	22/10/2015	22/10/2015		245,4500	
GM1	GONIOMETRÍA OCT.UMU	01/01/2016	31/12/2016	E	S	22/10/2015	22/10/2015		14,0000	
GM2	GONIOMETRÍA OCT.CONVENIOS	01/01/2016	31/12/2016	E	S	22/10/2015	22/10/2015		17,0000	
GPEC	GAFAS PRISMÁTICAS CON GRADUACIÓN ESFEROCILÍNDRICA	01/01/2016	31/12/2016	E	S	22/10/2015	22/10/2015		363,6400	
GPEC1	GAFAS PRISMÁTICAS CON GRADUACIÓN ESFEROCILÍNDRICA.UMU	01/01/2016	31/12/2016	E	S	22/10/2015	22/10/2015		290,9100	
GPEC2	GAFAS PRISMÁTICAS CON GRADUACIÓN ESFEROCILÍNDRICA.CONVENIOS	01/01/2016	31/12/2016	E	S	22/10/2015	22/10/2015		318,1800	
GPGE	GAFAS PRISMÁTICAS CON GRADUACIÓN ESFÉRICA	01/01/2016	31/12/2016	E	S	22/10/2015	22/10/2015		272,7300	
GPGE1	GAFAS PRISMÁTICAS CON GRADUACIÓN ESFÉRICA.UMU	01/01/2016	31/12/2016	E	S	22/10/2015	22/10/2015		218,1800	
GPGE2	GAFAS PRISMÁTICAS CON GRADUACIÓN ESFÉRICA.CONVENIOS	01/01/2016	31/12/2016	E	S	22/10/2015	22/10/2015		245,4500	
HE	HIPEROCULARES CON GRADUACIÓN ESFÉRICA	01/01/2016	31/12/2016	E	S	22/10/2015	22/10/2015		318,1800	
HEC	HIPEROCULARES CON GRADUACIÓN ESFEROCILÍNDRICA	01/01/2016	31/12/2016	E	S	22/10/2015	22/10/2015		363,6400	
HEC1	HIPEROCULARES CON GRADUACIÓN ESFEROCILÍNDRICA.UMU	01/01/2016	31/12/2016	E	S	22/10/2015	22/10/2015		290,9100	
HEC2	HIPEROCULARES CON GRADUACIÓN ESFEROCILÍNDRICA.CONVENIOS	01/01/2016	31/12/2016	E	S	22/10/2015	22/10/2015		318,1800	
HE1	HIPEROCULARES CON GRADUACIÓN ESFÉRICA.UMU	01/01/2016	31/12/2016	E	S	22/10/2015	22/10/2015		254,5500	
HE2	HIPEROCULARES CON GRADUACIÓN ESFÉRICA.CONVENIOS	01/01/2016	31/12/2016	E	S	22/10/2015	22/10/2015		290,9100	

UNIVERSIDAD DE  
MURCIA

## LISTADO DE PRECIOS PÚBLICOS

Ejercicio: 2016

Vicerrectorado: 11 TRANSFERENCIA, EMPRENDIMIENTO Y EMPLEO

Unidad Gasto: 007N CLÍNICA UNIVERSITARIA DE VISIÓN INTEGRAL

Producto: %

Fechas:

Prod.	Descripción / Observaciones	F.Inicio	F.Fin	Tipo	Sit.*	F.Ent	F.Soli.	F.Vali.	Imp.	%
INPEC	INFORME MÉDICO VISUAL(IMASS, INVALIDEZ)	01/01/2016	31/12/2016	E	S	22/10/2015	22/10/2015		18,0000	
INPEC1	INFORME MÉDICO VISUAL(IMASS, INVALIDEZ).UMU	01/01/2016	31/12/2016	E	S	22/10/2015	22/10/2015		12,0000	
INPEC2	INFORME MÉDICO VISUAL(IMASS, INVALIDEZ).CONVENIOS	01/01/2016	31/12/2016	E	S	22/10/2015	22/10/2015		16,0000	
LC	LENTE COSMÉTICAS MENSUALES (1 LENTE)	01/01/2016	31/12/2016	E	S	22/10/2015	22/10/2015		9,0900	
LCE	LENTE CURVATURA ESPECIAL	01/01/2016	31/12/2016	E	S	22/10/2015	22/10/2015		45,4500	
LCE1	LENTE CURVATURA ESPECIAL.UMU	01/01/2016	31/12/2016	E	S	22/10/2015	22/10/2015		31,8200	
LCE2	LENTE CURVATURA ESPECIAL.CONVENIOS	01/01/2016	31/12/2016	E	S	22/10/2015	22/10/2015		36,3600	
LCRT	LENTE ORTOQUERATOLOGÍA (1 LENTE)	01/01/2016	31/12/2016	E	S	22/10/2015	22/10/2015		227,2700	
LCRT 1	LENTE ORTOQUERATOLOGÍA.UMU	01/01/2016	31/12/2016	E	S	22/10/2015	22/10/2015		181,8200	
LCRT1	LENTE ORTOQUERATOLOGÍA (1 LENTE).UMU	01/01/2016	31/12/2016	E	S	22/10/2015	22/10/2015		181,8200	
LCRT2	LENTE ORTOQUERATOLOGÍA (1 LENTE).CONVENIOS	01/01/2016	31/12/2016	E	S	22/10/2015	22/10/2015		209,0900	
LC1	LENTE COSMÉTICAS MENSUALES (1 LENTE).UMU	01/01/2016	31/12/2016	E	S	22/10/2015	22/10/2015		8,1800	
LC2	LENTE COSMÉTICAS MENSUALES (1 LENTE).CONVENIOS	01/01/2016	31/12/2016	E	S	22/10/2015	22/10/2015		8,1800	
LE	LENTE ESCLERALES (1 LENTE)	01/01/2016	31/12/2016	E	S	22/10/2015	22/10/2015		227,2700	
LEC	LENTE ESFÉRICAS USO CONVENCIONAL (1 LENTE)	01/01/2016	31/12/2016	E	S	22/10/2015	22/10/2015		45,4500	
LEC1	LENTE ESFÉRICAS USO CONVENCIONAL (1 LENTE).UMU	01/01/2016	31/12/2016	E	S	22/10/2015	22/10/2015		36,3600	
LEC2	LENTE ESFÉRICAS USO CONVENCIONAL (1 LENTE).CONVENIOS	01/01/2016	31/12/2016	E	S	22/10/2015	22/10/2015		40,9100	
LED	LENTE ESFÉRICAS 1 MES (PACK 6)	01/01/2016	31/12/2016	E	S	22/10/2015	22/10/2015		27,2700	
LEDD	LENTE ESFÉRICAS 1 DÍA (PACK 90)	01/01/2016	31/12/2016	E	S	26/11/2015	26/11/2015		62,7272	
LEDD1	LENTE ESFÉRICAS 1 DÍA (PACK 90).UMU	01/01/2016	31/12/2016	E	S	26/11/2015	26/11/2015		57,2727	
LEDD2	LENTE ESFÉRICAS 1 DÍA (PACK 90).CONVENIOS	01/01/2016	31/12/2016	E	S	26/11/2015	26/11/2015		60,0000	
LEDE	LENTE ESFÉRICAS ALTA HIDROFILIA 1 MES (PACK 6)	01/01/2016	31/12/2016	E	S	22/10/2015	22/10/2015		31,8200	
LEDE1	LENTE ESFÉRICAS ALTA HIDROFILIA 1 MES (PACK 6).UMU	01/01/2016	31/12/2016	E	S	22/10/2015	22/10/2015		27,2700	
LEDE2	LENTE ESFÉRICAS ALTA HIDROFILIA 1 MES (PACK 6).CONVENIOS	01/01/2016	31/12/2016	E	S	22/10/2015	22/10/2015		30,0000	
LEDH	LENTE ESFÉRICAS HIDROGEL SILICONA 1 MES (PACK 6)	01/01/2016	31/12/2016	E	S	22/10/2015	22/10/2015		40,9100	
LEDH1	LENTE ESFÉRICAS HIDROGEL SILICONA 1 MES (PACK 6).UMU	01/01/2016	31/12/2016	E	S	22/10/2015	22/10/2015		36,3600	
LEDH2	LENTE ESFÉRICAS HIDROGEL SILICONA 1 MES (PACK 6).CONVENIOS	01/01/2016	31/12/2016	E	S	22/10/2015	22/10/2015		39,0900	
LEDI	LENTE ESFÉRICAS 1 DÍA (PACK 30)	01/01/2016	31/12/2016	E	S	26/11/2015	26/11/2015		22,7272	
LEDI1	LENTE ESFÉRICAS 1 DÍA (PACK 30).UMU	01/01/2016	31/12/2016	E	S	26/11/2015	26/11/2015		20,0000	
LEDI2	LENTE ESFÉRICAS 1 DÍA (PACK 30).CONVENIOS	01/01/2016	31/12/2016	E	S	26/11/2015	26/11/2015		20,9090	
LEDME	LENTE ESFÉRICAS MATERIAL ESPECIAL 1 DÍA (PACK 90)	01/01/2016	31/12/2016	E	S	25/11/2015	25/11/2015		71,8181	
LEDME1	LENTE ESFÉRICAS MATERIAL ESPECIAL 1 DÍA (PACK 90).UMU	01/01/2016	31/12/2016	E	S	25/11/2015	25/11/2015		66,3636	
LEDME2	LENTE ESFÉRICAS MATERIAL ESPECIAL 1 DÍA (PACK 90).CONVENIOS	01/01/2016	31/12/2016	E	S	25/11/2015	25/11/2015		69,0909	
LED1	LENTE ESFÉRICAS 1 MES (PACK 6).UMU	01/01/2016	31/12/2016	E	S	22/10/2015	22/10/2015		22,7300	



UNIVERSIDAD DE  
MURCIA



## LISTADO DE PRECIOS PÚBLICOS

Ejercicio: 2016

Vicerrectorado: 11 TRANSFERENCIA, EMPRENDIMIENTO Y EMPLEO

Unidad Gasto: 007N CLÍNICA UNIVERSITARIA DE VISIÓN INTEGRAL

Producto: %

Fechas:

Prod.	Descripción / Observaciones	F.Inicio	F.Fin	Tipo	Sit.*	F.Ent	F.Soli.	F.Vali.	Imp.	%
LED2	LENTES ESFÉRICAS 1 MES (PACK 6).CONVENIOS	01/01/2016	31/12/2016	E	S	22/10/2015	22/10/2015		25,4500	
LEME	LENTES ESFÉRICAS MATERIAL ESPECIAL 1 DÍA(PACK 30)	01/01/2016	31/12/2016	E	S	26/11/2015	26/11/2015		26,3636	
LEME1	LENTES ESFÉRICAS MATERIAL ESPECIAL 1 DÍA(PACK 30).UMU	01/01/2016	31/12/2016	E	S	26/11/2015	26/11/2015		22,7272	
LEME2	LENTES ESFÉRICAS MATERIAL ESPECIAL 1 DÍA(PACK 30).CONVENIOS	01/01/2016	31/12/2016	E	S	26/11/2015	26/11/2015		24,5454	
LEP	LENTES ESFÉRICAS PROGRESIVAS 1 MES (PACK 6)	01/01/2016	31/12/2016	E	S	22/10/2015	22/10/2015		68,1800	
LEPD	LENTES ESFÉRICAS PROGRESIVAS 1 DÍA (PACK 30)	01/01/2016	31/12/2016	E	S	22/10/2015	22/10/2015		36,3600	
LEPD1	LENTES ESFÉRICAS PROGRESIVAS 1 DÍA (PACK 30).UMU	01/01/2016	31/12/2016	E	S	22/10/2015	22/10/2015		31,8200	
LEPD2	LENTES ESFÉRICAS PROGRESIVAS 1 DÍA (PACK 30).CONVENIOS	01/01/2016	31/12/2016	E	S	22/10/2015	22/10/2015		34,5500	
LEP1	LENTES ESFÉRICAS PROGRESIVAS 1 MES (PACK 6).UMU	01/01/2016	31/12/2016	E	S	22/10/2015	22/10/2015		61,8200	
LEP2	LENTES ESFÉRICAS PROGRESIVAS 1 MES (PACK 6).CONVENIOS	01/01/2016	31/12/2016	E	S	22/10/2015	22/10/2015		65,4500	
LEQ	LENTES ESPECIALES EN QUERATOCONO (1 LENTE)	01/01/2016	31/12/2016	E	S	22/10/2015	22/10/2015		200,0000	
LEQ1	LENTES ESPECIALES EN QUERATOCONO (1 LENTE).UMU	01/01/2016	31/12/2016	E	S	22/10/2015	22/10/2015		172,7300	
LEQ2	LENTES ESPECIALES EN QUERATOCONO (1 LENTE).CONVENIOS	01/01/2016	31/12/2016	E	S	22/10/2015	22/10/2015		186,3600	
LE1	LENTES ESCLERALES (1 LENTE).UMU	01/01/2016	31/12/2016	E	S	22/10/2015	22/10/2015		190,9100	
LE2	LENTES ESCLERALES (1 LENTE).CONVENIOS	01/01/2016	31/12/2016	E	S	22/10/2015	22/10/2015		209,0900	
LHE	LENTES HÍBRIDAS ESFÉRICAS (1 LENTE)	01/01/2016	31/12/2016	E	S	22/10/2015	22/10/2015		127,2700	
LHE1	LENTES HÍBRIDAS ESFÉRICAS (1 LENTE).UMU	01/01/2016	31/12/2016	E	S	22/10/2015	22/10/2015		86,3600	
LHE2	LENTES HÍBRIDAS ESFÉRICAS (1 LENTE).CONVENIOS	01/01/2016	31/12/2016	E	S	22/10/2015	22/10/2015		104,5500	
LHP	LENTES HÍBRIDAS POSTCIRUGÍA (1 LENTE)	01/01/2016	31/12/2016	E	S	22/10/2015	22/10/2015		227,2700	
LHP1	LENTES HÍBRIDAS POSTCIRUGÍA (1 LENTE).UMU	01/01/2016	31/12/2016	E	S	22/10/2015	22/10/2015		190,9100	
LHP2	LENTES HÍBRIDAS POSTCIRUGÍA (1 LENTE).CONVENIOS	01/01/2016	31/12/2016	E	S	22/10/2015	22/10/2015		209,0900	
LHQ	LENTES HÍBRIDAS QUERATOCONO (1 LENTE)	01/01/2016	31/12/2016	E	S	22/10/2015	22/10/2015		227,2700	
LHQ1	LENTES HÍBRIDAS QUERATOCONO (1 LENTE).UMU	01/01/2016	31/12/2016	E	S	22/10/2015	22/10/2015		190,9100	
LHQ2	LENTES HÍBRIDAS QUERATOCONO (1 LENTE).CONVENIOS	01/01/2016	31/12/2016	E	S	22/10/2015	22/10/2015		209,0900	
LPC	LENTES PERMEABLES POST-CIRUGÍA REFRACTIVA (1 LENTE)	01/01/2016	31/12/2016	E	S	22/10/2015	22/10/2015		200,0000	
LPC1	LENTES PERMEABLES POST-CIRUGÍA REFRACTIVA (1 LENTE).UMU	01/01/2016	31/12/2016	E	S	22/10/2015	22/10/2015		172,7300	
LPC2	LENTES PERMEABLES POST-CIRUGÍA REFRACTIVA (1 LENTE).CONVENIOS	01/01/2016	31/12/2016	E	S	22/10/2015	22/10/2015		186,3600	
LPHD	LENTE ESFÉRICA PROGRESIVA HD (1 LENTE)	01/01/2016	31/12/2016	E	S	22/10/2015	22/10/2015		218,1800	
LPHD1	LENTE ESFÉRICA PROGRESIVA HD (1 LENTE).UMU	01/01/2016	31/12/2016	E	S	22/10/2015	22/10/2015		186,3600	
LPHD2	LENTE ESFÉRICA PROGRESIVA HD (1 LENTE).CONVENIOS	01/01/2016	31/12/2016	E	S	22/10/2015	22/10/2015		204,5500	
LPP	LENTES PERMEABLES PROGRESIVAS (1 LENTE)	01/01/2016	31/12/2016	E	S	22/10/2015	22/10/2015		172,7300	
LPP1	LENTES PERMEABLES PROGRESIVAS (1 LENTE).UMU	01/01/2016	31/12/2016	E	S	22/10/2015	22/10/2015		150,0000	
LPP2	LENTES PERMEABLES PROGRESIVAS (1 LENTE).CONVENIOS	01/01/2016	31/12/2016	E	S	22/10/2015	22/10/2015		163,6400	
LPT	LENTES PERMEABLES TÓRICAS (1 LENTE)	01/01/2016	31/12/2016	E	S	22/10/2015	22/10/2015		113,6400	

UNIVERSIDAD DE  
MURCIA



## LISTADO DE PRECIOS PÚBLICOS

Ejercicio: 2016

Vicerrectorado: 11 TRANSFERENCIA, EMPRENDIMIENTO Y EMPLEO

Unidad Gasto: 007N CLÍNICA UNIVERSITARIA DE VISIÓN INTEGRAL

Producto: %

Fechas:

Prod.	Descripción / Observaciones	F.Inicio	F.Fin	Tipo	Sit.*	F.Ent	F.Soli.	F.Vali.	Imp.	%
LPT1	LENTE PERMEABLES TÓRICAS (1 LENTE).UMU	01/01/2016	31/12/2016	E	S	22/10/2015	22/10/2015		90,9100	
LPT2	LENTE PERMEABLES TÓRICAS (1 LENTE).CONVENIOS	01/01/2016	31/12/2016	E	S	22/10/2015	22/10/2015		104,5500	
LSA	PERMEABILIDAD ALTA (1 LENTE)	01/01/2016	31/12/2016	E	S	22/10/2015	22/10/2015		90,0000	
LSA1	PERMEABILIDAD ALTA (1 LENTE).UMU	01/01/2016	31/12/2016	E	S	22/10/2015	22/10/2015		77,2700	
LSA2	PERMEABILIDAD ALTA (1 LENTE).CONVENIOS	01/01/2016	31/12/2016	E	S	22/10/2015	22/10/2015		83,6400	
LSE	LENTE SEMIESCLERALES (1 LENTE)	01/01/2016	31/12/2016	E	S	22/10/2015	22/10/2015		227,2700	
LSE1	LENTE SEMIESCLERALES (1 LENTE).UMU	01/01/2016	31/12/2016	E	S	22/10/2015	22/10/2015		190,9100	
LSE2	LENTE SEMIESCLERALES (1 LENTE).CONVENIOS	01/01/2016	31/12/2016	E	S	22/10/2015	22/10/2015		209,0900	
LSM	PERMEABILIDAD MEDIA (1 LENTE)	01/01/2016	31/12/2016	E	S	22/10/2015	22/10/2015		80,0000	
LSM1	PERMEABILIDAD MEDIA (1 LENTE).UMU	01/01/2016	31/12/2016	E	S	22/10/2015	22/10/2015		70,0000	
LSM2	PERMEABILIDAD MEDIA (1 LENTE).CONVENIOS	01/01/2016	31/12/2016	E	S	22/10/2015	22/10/2015		66,3600	
LT	LENTE TERAPÉUTICAS	01/01/2016	31/12/2016	E	S	22/10/2015	22/10/2015		318,1800	
LTC	LENTE TÓRICAS USO CONVENCIONAL (1 LENTE)	01/01/2016	31/12/2016	E	S	22/10/2015	22/10/2015		89,0900	
LTC1	LENTE TÓRICAS USO CONVENCIONAL (1 LENTE).UMU	01/01/2016	31/12/2016	E	S	22/10/2015	22/10/2015		77,2700	
LTC2	LENTE TÓRICAS USO CONVENCIONAL (1 LENTE).CONVENIOS	01/01/2016	31/12/2016	E	S	22/10/2015	22/10/2015		83,6400	
LTD	LENTE TÓRICAS 1 MES (PACK 6)	01/01/2016	31/12/2016	E	S	22/10/2015	22/10/2015		61,8200	
LTDD	LENTE TÓRICAS 1 DÍA (PACK 30)	01/01/2016	31/12/2016	E	S	22/10/2015	22/10/2015		36,3600	
LTDD1	LENTE TÓRICAS 1 DÍA (PACK 30).UMU	01/01/2016	31/12/2016	E	S	22/10/2015	22/10/2015		31,8200	
LTDD2	LENTE TÓRICAS 1 DÍA (PACK 30).CONVENIOS	01/01/2016	31/12/2016	E	S	22/10/2015	22/10/2015		34,5500	
LTD1	LENTE TÓRICAS 1 MES (PACK 6).UMU	01/01/2016	31/12/2016	E	S	22/10/2015	22/10/2015		54,5500	
LTD2	LENTE TÓRICAS 1 MES (PACK 6).CONVENIOS	01/01/2016	31/12/2016	E	S	22/10/2015	22/10/2015		59,0900	
LTE	LENTE TAMAÑO ESPECIAL	01/01/2016	31/12/2016	E	S	22/10/2015	22/10/2015		45,4500	
LTE1	LENTE TAMAÑO ESPECIAL.UMU	01/01/2016	31/12/2016	E	S	22/10/2015	22/10/2015		31,8200	
LTE2	LENTE TAMAÑO ESPECIAL.CONVENIOS	01/01/2016	31/12/2016	E	S	22/10/2015	22/10/2015		36,3600	
LTH	LENTE TÓRICAS HIDROGEL SILICONA Y MATERIAL ESPECIAL 1 MES (PACK 6)	01/01/2016	31/12/2016	E	S	22/10/2015	22/10/2015		68,1800	
LTHD	LENTE TÓRICA PROGRESIVA HD (1 LENTE)	01/01/2016	31/12/2016	E	S	22/10/2015	22/10/2015		240,9100	
LTHD1	LENTE TÓRICA PROGRESIVA HD (1 LENTE).UMU	01/01/2016	31/12/2016	E	S	22/10/2015	22/10/2015		195,4500	
LTHD2	LENTE TÓRICA PROGRESIVA HD (1 LENTE).CONVENIOS	01/01/2016	31/12/2016	E	S	22/10/2015	22/10/2015		213,6400	
LTHT	LENTE TÓRICAS HIDROGEL SILICONA TRIMESTRALES (PACK 2)	01/01/2016	31/12/2016	E	S	22/10/2015	22/10/2015		95,4500	
LTHT1	LENTE TÓRICAS HIDROGEL SILICONA TRIMESTRALES (PACK 2).UMU	01/01/2016	31/12/2016	E	S	22/10/2015	22/10/2015		77,2700	
LTHT2	LENTE TÓRICAS HIDROGEL SILICONA TRIMESTRALES (PACK 2).CONVENIOS	01/01/2016	31/12/2016	E	S	22/10/2015	22/10/2015		86,3600	
LTH1	LENTE TÓRICAS HIDROGEL SILICONA Y MATERIAL ESPECIAL 1 MES (PACK 6).UMU	01/01/2016	31/12/2016	E	S	22/10/2015	22/10/2015		61,8200	
LTH2	LENTE TÓRICAS HIDROGEL SILICONA Y MATERIAL ESPECIAL 1 MES (PACK 6).CONVENIOS	01/01/2016	31/12/2016	E	S	22/10/2015	22/10/2015		65,4500	



## LISTADO DE PRECIOS PÚBLICOS

Ejercicio: 2016

Vicerrectorado: 11 TRANSFERENCIA, EMPRENDIMIENTO Y EMPLEO

Unidad Gasto: 007N CLÍNICA UNIVERSITARIA DE VISIÓN INTEGRAL

Producto: %

Fechas:

Prod.	Descripción / Observaciones	F.Inicio	F.Fin	Tipo	Sit.*	F.Ent	F.Soli.	F.Vali.	Imp.	%
LTP	LENTE TÓRICA PROGRESIVA 1 MES (PACK 6)	01/01/2016	31/12/2016	E	S	22/10/2015	22/10/2015		77,2700	
LTPD	LENTE TÓRICA PROGRESIVA 1 DÍA HIDROGEL (PACK 30)	01/01/2016	31/12/2016	E	S	22/10/2015	22/10/2015		45,4500	
LTPD1	LENTE TÓRICA PROGRESIVA 1 DÍA HIDROGEL (PACK 30).UMU	01/01/2016	31/12/2016	E	S	22/10/2015	22/10/2015		40,9100	
LTPD2	LENTE TÓRICA PROGRESIVA 1 DÍA HIDROGEL (PACK 30).CONVENIOS	01/01/2016	31/12/2016	E	S	22/10/2015	22/10/2015		43,6400	
LTP1	LENTE TÓRICA PROGRESIVA 1 MES (PACK 6).UMU	01/01/2016	31/12/2016	E	S	22/10/2015	22/10/2015		69,0900	
LTP2	LENTE TÓRICA PROGRESIVA 1 MES (PACK 6).CONVENIOS	01/01/2016	31/12/2016	E	S	22/10/2015	22/10/2015		72,7300	
LTT	LENTE TÓRICA TRIMESTRAL (PACK 2)	01/01/2016	31/12/2016	E	S	22/10/2015	22/10/2015		86,3600	
LTT1	LENTE TÓRICA TRIMESTRAL (PACK 2).UMU	01/01/2016	31/12/2016	E	S	22/10/2015	22/10/2015		72,7300	
LTT2	LENTE TÓRICA TRIMESTRAL (PACK 2).CONVENIOS	01/01/2016	31/12/2016	E	S	22/10/2015	22/10/2015		79,0900	
LT1	LENTE TERAPÉUTICA.UMU	01/01/2016	31/12/2016	E	S	22/10/2015	22/10/2015		286,3600	
LT2	LENTE TERAPÉUTICA.CONVENIOS	01/01/2016	31/12/2016	E	S	22/10/2015	22/10/2015		304,5500	
MAFG	MANTENIMIENTO Y AJUSTE AYUDAS FUERA GARANTÍA	01/01/2016	31/12/2016	E	S	22/10/2015	22/10/2015		13,6400	
MAFG1	MANTENIMIENTO Y AJUSTE AYUDAS FUERA GARANTÍA.UMU	01/01/2016	31/12/2016	E	S	22/10/2015	22/10/2015		10,9100	
MAFG2	MANTENIMIENTO Y AJUSTE AYUDAS FUERA GARANTÍA.CONVENIOS	01/01/2016	31/12/2016	E	S	22/10/2015	22/10/2015		12,7300	
MERA	MATERIAL ESPESOR REDUCIDO 1,56	01/01/2016	31/12/2016	E	S	22/10/2015	22/10/2015		45,4500	
MERA1	MATERIAL ESPESOR REDUCIDO 1,56.UMU	01/01/2016	31/12/2016	E	S	22/10/2015	22/10/2015		31,8200	
MERA2	MATERIAL ESPESOR REDUCIDO 1,56.CONVENIOS	01/01/2016	31/12/2016	E	S	22/10/2015	22/10/2015		36,3600	
MERB	MATERIAL ESPESOR REDUCIDO 1,6	01/01/2016	31/12/2016	E	S	22/10/2015	22/10/2015		90,9100	
MERB1	MATERIAL ESPESOR REDUCIDO 1,6.UMU	01/01/2016	31/12/2016	E	S	22/10/2015	22/10/2015		72,7300	
MERB2	MATERIAL ESPESOR REDUCIDO 1,6.CONVENIOS	01/01/2016	31/12/2016	E	S	22/10/2015	22/10/2015		81,8200	
MFTP1	MÓDULO FORMATIVO TEÓRICO PRÁCTICO 1 (5 HORAS)	01/01/2016	31/12/2016	E	S	22/10/2015	22/10/2015		60,0000	
MFTP2	MÓDULO FORMATIVO TEÓRICO PRÁCTICO 2 (10 HORAS)	01/01/2016	31/12/2016	E	S	22/10/2015	22/10/2015		120,0000	
MFTP3	MÓDULO FORMATIVO TEÓRICO PRÁCTICO 3 (15 HORAS)	01/01/2016	31/12/2016	E	S	22/10/2015	22/10/2015		180,0000	
MP	MATERIAL POLARIZADO	01/01/2016	31/12/2016	E	S	22/10/2015	22/10/2015		90,9100	
MP1	MATERIAL POLARIZADO.UMU	01/01/2016	31/12/2016	E	S	22/10/2015	22/10/2015		72,7300	
MP2	MATERIAL POLARIZADO.CONVENIOS	01/01/2016	31/12/2016	E	S	22/10/2015	22/10/2015		81,8200	
MT	MATERIAL FOTOCROMÁTICO	01/01/2016	31/12/2016	E	S	22/10/2015	22/10/2015		90,9100	
MTV	MATERIAL TERAPIA VISUAL	01/01/2016	31/12/2016	E	S	22/10/2015	22/10/2015		22,7300	
MTV1	MATERIAL TERAPIA VISUAL.UMU	01/01/2016	31/12/2016	E	S	22/10/2015	22/10/2015		18,1800	
MTV2	MATERIAL TERAPIA VISUAL.CONVENIOS	01/01/2016	31/12/2016	E	S	22/10/2015	22/10/2015		20,9100	
MT1	MATERIAL FOTOCROMÁTICO.UMU	01/01/2016	31/12/2016	E	S	22/10/2015	22/10/2015		72,7300	
MT2	MATERIAL FOTOCROMÁTICO.CONVENIOS	01/01/2016	31/12/2016	E	S	22/10/2015	22/10/2015		81,8200	
OCT	TOMOGRFIA COHERENCIA OPTICA	01/01/2016	31/12/2016	E	S	22/10/2015	22/10/2015		50,0000	
OCT1	TOMOGRFIA COHERENCIA OPTICA.UMU	01/01/2016	31/12/2016	E	S	22/10/2015	22/10/2015		40,0000	



UNIVERSIDAD DE  
MURCIA



## LISTADO DE PRECIOS PÚBLICOS

Ejercicio: 2016

Vicerrectorado: 11 TRANSFERENCIA, EMPRENDIMIENTO Y EMPLEO

Unidad Gasto: 007N CLÍNICA UNIVERSITARIA DE VISIÓN INTEGRAL

Producto: %

Fechas:

Prod.	Descripción / Observaciones	F.Inicio	F.Fin	Tipo	Sit.*	F.Ent	F.Soli.	F.Vali.	Imp.	%
OCT2	TOMOGRAFÍA COHERENCIA ÓPTICA.CONVENIOS	01/01/2016	31/12/2016	E	S	22/10/2015	22/10/2015		45,0000	
PA	PERMEABILIDAD ULTRA HD	01/01/2016	31/12/2016	E	S	22/10/2015	22/10/2015		127,2700	
PAP	PRISMA ALTA POTENCIA PEGADO	01/01/2016	31/12/2016	E	S	22/10/2015	22/10/2015		90,9100	
PAPR	PRISMA FRESNELL REMOVIBLE	01/01/2016	31/12/2016	E	S	22/10/2015	22/10/2015		45,4500	
PAPR1	PRISMA FRESNELL REMOVIBLE.UMU	01/01/2016	31/12/2016	E	S	22/10/2015	22/10/2015		31,8200	
PAPR2	PRISMA FRESNELL REMOVIBLE.CONVENIOS	01/01/2016	31/12/2016	E	S	22/10/2015	22/10/2015		36,3600	
PAP1	PRISMA ALTA POTENCIA PEGADO.UMU	01/01/2016	31/12/2016	E	S	22/10/2015	22/10/2015		72,7300	
PAP2	PRISMA ALTA POTENCIA PEGADO.CONVENIOS	01/01/2016	31/12/2016	E	S	22/10/2015	22/10/2015		81,8200	
PAQ	PAQUIMETRÍA	01/01/2016	31/12/2016	E	S	22/10/2015	22/10/2015		20,0000	
PAQ1	PAQUIMETRÍA.UMU	01/01/2016	31/12/2016	E	S	22/10/2015	22/10/2015		14,0000	
PAQ2	PAQUIMETRÍA.CONVENIOS	01/01/2016	31/12/2016	E	S	22/10/2015	22/10/2015		18,0000	
PA1	PERMEABILIDAD ULTRA HD.UM	01/01/2016	31/12/2016	E	S	22/10/2015	22/10/2015		86,3600	
PA2	PERMEABILIDAD ULTRA HD.CONVENIOS	01/01/2016	31/12/2016	E	S	22/10/2015	22/10/2015		104,5500	
PC	PRISMA CONVENCIONAL HASTA 10 DP	01/01/2016	31/12/2016	E	S	22/10/2015	22/10/2015		45,4500	
PC1	PRISMA CONVENCIONAL HASTA 10 DP.UMU	01/01/2016	31/12/2016	E	S	22/10/2015	22/10/2015		31,8200	
PC2	PRISMA CONVENCIONAL HASTA 10 DP.CONVENIOS	01/01/2016	31/12/2016	E	S	22/10/2015	22/10/2015		36,3600	
PFT	EXTRA EN FILTROS DE CORTE: POLARIZADO	01/01/2016	31/12/2016	E	S	22/10/2015	22/10/2015		90,9100	
PFT1	EXTRA EN FILTROS DE CORTE:POLARIZADO.UMU	01/01/2016	31/12/2016	E	S	22/10/2015	22/10/2015		72,7300	
PRO	PRÓTESIS OCULAR	01/01/2016	31/12/2016	E	S	22/10/2015	22/10/2015		1.090,9100	
PRO1	PRÓTESIS OCULAR.UMU	01/01/2016	31/12/2016	E	S	22/10/2015	22/10/2015		909,0900	
PRO2	PRÓTESIS OCULAR.CONVENIOS	01/01/2016	31/12/2016	E	S	22/10/2015	22/10/2015		1.000,0000	
PTVI	PACK TERAPIA VISUAL I	01/01/2016	31/12/2016	E	S	22/10/2015	22/10/2015		27,2700	
PTVII	PACK TERAPIA VISUAL II	01/01/2016	31/12/2016	E	S	22/10/2015	22/10/2015		36,3600	
PTVIII	PACK TERAPIA VISUAL III	01/01/2016	31/12/2016	E	S	22/10/2015	22/10/2015		54,5500	
PTVIII1	PACK TERAPIA VISUAL III.UMU	01/01/2016	31/12/2016	E	S	22/10/2015	22/10/2015		45,4500	
PTVIII2	PACK TERAPIA VISUAL III.CONVENIOS	01/01/2016	31/12/2016	E	S	22/10/2015	22/10/2015		50,0000	
PTVIII	PACK TERAPIA VISUAL II.UMU	01/01/2016	31/12/2016	E	S	22/10/2015	22/10/2015		31,8200	
PTVII2	PACK TERAPIA VISUAL II.CONVENIOS	01/01/2016	31/12/2016	E	S	22/10/2015	22/10/2015		34,5500	
PTVI1	PACK TERAPIA VISUAL I.UMU	01/01/2016	31/12/2016	E	S	22/10/2015	22/10/2015		22,7300	
PTVI2	PACK TERAPIA VISUAL I.CONVENIOS	01/01/2016	31/12/2016	E	S	22/10/2015	22/10/2015		25,4500	
RO	REVISIÓN OPTOMÉTRICA	01/01/2016	31/12/2016	E	S	22/10/2015	22/10/2015		20,0000	
RO1	REVISIÓN OPTOMÉTRICA.UMU	01/01/2016	31/12/2016	E	S	22/10/2015	22/10/2015		15,0000	
RO2	REVISIÓN OPTOMÉTRICA.CONVENIOS	01/01/2016	31/12/2016	E	S	22/10/2015	22/10/2015		18,0000	
RS	REVISIÓN SEGUIMIENTO LENTES CONTACTO	01/01/2016	31/12/2016	E	S	22/10/2015	22/10/2015		15,0000	

UNIVERSIDAD DE  
MURCIA



## LISTADO DE PRECIOS PÚBLICOS

Ejercicio: 2016

Vicerrectorado: 11 TRANSFERENCIA, EMPRENDIMIENTO Y EMPLEO

Unidad Gasto: 007N CLÍNICA UNIVERSITARIA DE VISIÓN INTEGRAL

Producto: %

Fechas:

Prod.	Descripción / Observaciones	F.Inicio	F.Fin	Tipo	Sit.*	F.Ent	F.Soli.	F.Vali.	Imp.	%
RS1	REVISIÓN SEGUIMIENTO LENTES CONTACTO.UMU	01/01/2016	31/12/2016	E	S	22/10/2015	22/10/2015		10,0000	
RS2	REVISIÓN SEGUIMIENTO LENTES CONTACTO.CONVENIOS	01/01/2016	31/12/2016	E	S	22/10/2015	22/10/2015		13,0000	
SAA	SEGMENTO ASFÉRICO CON ADICIÓN	01/01/2016	31/12/2016	E	S	22/10/2015	22/10/2015		454,5500	
SAA1	SEGMENTO ASFÉRICO CON ADICIÓN.UMU	01/01/2016	31/12/2016	E	S	22/10/2015	22/10/2015		363,6400	
SAA2	SEGMENTO ASFÉRICO CON ADICIÓN.CONVENIOS	01/01/2016	31/12/2016	E	S	22/10/2015	22/10/2015		409,0900	
SASA	SEGMENTO ASFÉRICO SIN ADICIÓN	01/01/2016	31/12/2016	E	S	22/10/2015	22/10/2015		409,0900	
SASA1	SEGMENTO ASFÉRICO SIN ADICIÓN.UMU	01/01/2016	31/12/2016	E	S	22/10/2015	22/10/2015		327,2700	
SASA2	SEGMENTO ASFÉRICO SIN ADICIÓN.CONVENIOS	01/01/2016	31/12/2016	E	S	22/10/2015	22/10/2015		363,6400	
SE	SESIÓN ENTRENAMIENTO PERCEPTIVO O VISUAL	01/01/2016	31/12/2016	E	S	22/10/2015	22/10/2015		18,0000	
SE1	SESIÓN ENTRENAMIENTO PERCEPTIVO O VISUAL.UMU	01/01/2016	31/12/2016	E	S	22/10/2015	22/10/2015		12,0000	
SE2	SESIÓN ENTRENAMIENTO PERCEPTIVO O VISUAL.CONVENIOS	01/01/2016	31/12/2016	E	S	22/10/2015	22/10/2015		15,0000	
TAR	TRATAMIENTO ANTIRRAYADO	01/01/2016	31/12/2016	E	S	22/10/2015	22/10/2015		45,4500	
TAR1	TRATAMIENTO ANTIRRAYADO.UMU	01/01/2016	31/12/2016	E	S	22/10/2015	22/10/2015		31,8200	
TAR2	TRATAMIENTO ANTIRRAYADO.CONVENIOS	01/01/2016	31/12/2016	E	S	22/10/2015	22/10/2015		36,3600	
TC	TOPOGRAFÍA CORNEAL	01/01/2016	31/12/2016	E	S	22/10/2015	22/10/2015		15,0000	
TC1	TOPOGRAFÍA CORNEAL.UMU	01/01/2016	31/12/2016	E	S	22/10/2015	22/10/2015		10,0000	
TC2	TOPOGRAFÍA CORNEAL.CONVENIOS	01/01/2016	31/12/2016	E	S	22/10/2015	22/10/2015		13,0000	
TEA	TELESCOPIO GALILEO ENFOCABLE CON ADICIÓN	01/01/2016	31/12/2016	E	S	22/10/2015	22/10/2015		636,3600	
TEA1	TELESCOPIO GALILEO ENFOCABLE CON ADICIÓN.UMU	01/01/2016	31/12/2016	E	S	22/10/2015	22/10/2015		509,0900	
TEA2	TELESCOPIO GALILEO ENFOCABLE CON ADICIÓN.CONVENIOS	01/01/2016	31/12/2016	E	S	22/10/2015	22/10/2015		481,8200	
TESA	TELESCOPIO GALILEO ENFOCABLE SIN ADICIÓN	01/01/2016	31/12/2016	E	S	22/10/2015	22/10/2015		545,4500	
TESA1	TELESCOPIO GALILEO ENFOCABLE SIN ADICIÓN.UMU	01/01/2016	31/12/2016	E	S	22/10/2015	22/10/2015		436,3600	
TESA2	TELESCOPIO GALILEO ENFOCABLE SIN ADICIÓN.CONVENIOS	01/01/2016	31/12/2016	E	S	22/10/2015	22/10/2015		500,0000	
TGC	TELESCOPIO GALILEO GRAN CAMPO FOCO FIJO SIN ADICIÓN	01/01/2016	31/12/2016	E	S	22/10/2015	22/10/2015		590,9100	
TGCA	TELESCOPIO GALILEO GRAN CAMPO FOCO FIJO CON ADICIÓN	01/01/2016	31/12/2016	E	S	22/10/2015	22/10/2015		681,8200	
TGCA1	TELESCOPIO GALILEO GRAN CAMPO FOCO FIJO CON ADICIÓN.UMU	01/01/2016	31/12/2016	E	S	22/10/2015	22/10/2015		590,9100	
TGCA2	TELESCOPIO GALILEO GRAN CAMPO FOCO FIJO CON ADICIÓN.CONVENIOS	01/01/2016	31/12/2016	E	S	22/10/2015	22/10/2015		640,9100	
TGC1	TELESCOPIO GALILEO GRAN CAMPO FOCO FIJO SIN ADICIÓN.UMU	01/01/2016	31/12/2016	E	S	22/10/2015	22/10/2015		509,0900	
TGC2	TELESCOPIO GALILEO GRAN CAMPO FOCO FIJO SIN ADICIÓN.CONVENIOS	01/01/2016	31/12/2016	E	S	22/10/2015	22/10/2015		554,5500	
TGEA	TELESCOPIO GALILEO FOCO FIJO CON ADICIÓN	01/01/2016	31/12/2016	E	S	22/10/2015	22/10/2015		363,6400	
TGEA1	TELESCOPIO GALILEO FOCO FIJO CON ADICIÓN.UMU	01/01/2016	31/12/2016	E	S	22/10/2015	22/10/2015		290,9100	
TGEA2	TELESCOPIO GALILEO FOCO FIJO CON ADICIÓN.CONVENIOS	01/01/2016	31/12/2016	E	S	22/10/2015	22/10/2015		318,1800	
TGFF	TELESCOPIO GALILEO FOCO FIJO SIN ADICIÓN	01/01/2016	31/12/2016	E	S	22/10/2015	22/10/2015		318,1800	
TGFF1	TELESCOPIO GALILEO FOCO FIJO SIN ADICIÓN.UMU	01/01/2016	31/12/2016	E	S	22/10/2015	22/10/2015		254,5500	



UNIVERSIDAD DE  
MURCIA

## LISTADO DE PRECIOS PÚBLICOS

Ejercicio: 2016

Vicerrectorado: 11 TRANSFERENCIA, EMPRENDIMIENTO Y EMPLEO

Unidad Gasto: 007N CLÍNICA UNIVERSITARIA DE VISIÓN INTEGRAL

Producto: %

Fechas:

Prod.	Descripción / Observaciones	F.Inicio	F.Fin	Tipo	Sit.*	F.Ent	F.Soli.	F.Vali.	Imp.	%
TGFF2	TELESCOPIO GALILEO FOCO FIJO SIN ADICIÓN.CONVENIOS	01/01/2016	31/12/2016	E	S	22/10/2015	22/10/2015		290,9100	
TGIC	TELESCOPIO GALILEO INVERTIDO CON ADICIÓN	01/01/2016	31/12/2016	E	S	22/10/2015	22/10/2015		727,2700	
TGIC1	TELESCOPIO GALILEO INVERTIDO CON ADICIÓN.UMU	01/01/2016	31/12/2016	E	S	22/10/2015	22/10/2015		581,8200	
TGIC2	TELESCOPIO GALILEO INVERTIDO CON ADICIÓN.CONVENIOS	01/01/2016	31/12/2016	E	S	22/10/2015	22/10/2015		654,5500	
TGIS	TELESCOPIO GALILEO INVERTIDO SIN ADICIÓN	01/01/2016	31/12/2016	E	S	22/10/2015	22/10/2015		636,3600	
TGIS1	TELESCOPIO GALILEO INVERTIDO SIN ADICIÓN.UMU	01/01/2016	31/12/2016	E	S	22/10/2015	22/10/2015		509,0900	
TGIS2	TELESCOPIO GALILEO INVERTIDO SIN ADICIÓN.CONVENIOS	01/01/2016	31/12/2016	E	S	22/10/2015	22/10/2015		481,8200	
TGM	TELESCOPIO DE MANO GALILEO	01/01/2016	31/12/2016	E	S	22/10/2015	22/10/2015		136,3600	
TGM1	TELESCOPIO DE MANO GALILEO.UMU	01/01/2016	31/12/2016	E	S	22/10/2015	22/10/2015		109,0900	
TGM2	TELESCOPIO DE MANO GALILEO.CONVENIOS	01/01/2016	31/12/2016	E	S	22/10/2015	22/10/2015		122,7300	
TGSA	TELESCOPIO GALILEO GRAN CAMPO FOCO FIJO CON ADICIÓN	01/01/2016	31/12/2016	E	S	22/10/2015	22/10/2015		590,9100	
TGSA1	TELESCOPIO GALILEO GRAN CAMPO FOCO FIJO CON ADICIÓN.UMU	01/01/2016	31/12/2016	E	S	22/10/2015	22/10/2015		509,9100	
TGSA2	TELESCOPIO GALILEO GRAN CAMPO FOCO SIN ADICIÓN.CONVENIOS	01/01/2016	31/12/2016	E	S	22/10/2015	22/10/2015		554,5500	
TKCA	TELESCOPIO KEPLER CON ADICIÓN	01/01/2016	31/12/2016	E	S	22/10/2015	22/10/2015		636,3600	
TKCA1	TELESCOPIO KEPLER CON ADICIÓN.UMU	01/01/2016	31/12/2016	E	S	22/10/2015	22/10/2015		509,0900	
TKCA2	TELESCOPIO KEPLER CON ADICIÓN.CONVENIOS	01/01/2016	31/12/2016	E	S	22/10/2015	22/10/2015		481,8200	
TKM	TELESCOPIO DE MANO KEPLER	01/01/2016	31/12/2016	E	S	22/10/2015	22/10/2015		181,8200	
TKM1	TELESCOPIO DE MANO KEPLER.UMU	01/01/2016	31/12/2016	E	S	22/10/2015	22/10/2015		145,4500	
TKM2	TELESCOPIO DE MANO KEPLER.CONVENIOS	01/01/2016	31/12/2016	E	S	22/10/2015	22/10/2015		163,6400	
TKS	TELESCOPIO KEPLER SIN ADICIÓN	01/01/2016	31/12/2016	E	S	22/10/2015	22/10/2015		545,4500	
TKS1	TELESCOPIO KEPLER SIN ADICIÓN.UMU	01/01/2016	31/12/2016	E	S	22/10/2015	22/10/2015		436,3600	
TKS2	TELESCOPIO KEPLER SIN ADICIÓN.CONVENIOS	01/01/2016	31/12/2016	E	S	22/10/2015	22/10/2015		500,0000	
TMA	TELEMICROSCOPIO CON ADICIÓN	01/01/2016	31/12/2016	E	S	22/10/2015	22/10/2015		477,2700	
TMA1	TELEMICROSCOPIO CON ADICIÓN.UMU	01/01/2016	31/12/2016	E	S	22/10/2015	22/10/2015		381,8200	
TMA2	TELEMICROSCOPIO CON ADICIÓN.CONVENIOS	01/01/2016	31/12/2016	E	S	22/10/2015	22/10/2015		427,2700	
TMO	TOMOGRAFÍA PAPILA ÓPTICA OCT	01/01/2016	31/12/2016	E	S	22/10/2015	22/10/2015		30,0000	
TMO1	TOMOGRAFÍA PAPILA ÓPTICA OCT.UMU	01/01/2016	31/12/2016	E	S	22/10/2015	22/10/2015		24,0000	
TMO2	TOMOGRAFÍA PAPILA ÓPTICA OCT.CONVENIOS	01/01/2016	31/12/2016	E	S	22/10/2015	22/10/2015		27,0000	
TMSA	TELEMICROSCOPIO SIN ADICIÓN	01/01/2016	31/12/2016	E	S	22/10/2015	22/10/2015		409,0900	
TMSA1	TELEMICROSCOPIO SIN ADICIÓN.UMU	01/01/2016	31/12/2016	E	S	22/10/2015	22/10/2015		327,2700	
TMSA2	TELEMICROSCOPIO SIN ADICIÓN.CONVENIOS	01/01/2016	31/12/2016	E	S	22/10/2015	22/10/2015		318,1800	
TR	TRATAMIENTO ANTIRREFLEJANTE	01/01/2016	31/12/2016	E	S	22/10/2015	22/10/2015		90,9100	
TR1	TRATAMIENTO ANTIRREFLEJANTE.UMU	01/01/2016	31/12/2016	E	S	22/10/2015	22/10/2015		72,7300	
TR2	TRATAMIENTO ANTIRREFLEJANTE.CONVENIOS	01/01/2016	31/12/2016	E	S	22/10/2015	22/10/2015		81,8200	



## LISTADO DE PRECIOS PÚBLICOS

**Ejercicio:** 2016

**Vicerrectorado:** 11 TRANSFERENCIA, EMPRENDIMIENTO Y EMPLEO

**Unidad Gasto:** 007N CLÍNICA UNIVERSITARIA DE VISIÓN INTEGRAL

**Producto:** %

**Fechas:**

Prod.	Descripción / Observaciones	F.Inicio	F.Fin	Tipo	Sit.*	F.Ent	F.Soli.	F.Vali.	Imp.	%
0CT1	TOMOGRFÍA DE COHERENCIA ÓPTICA.UMU	01/01/2016	31/12/2016	E	S	22/10/2015	22/10/2015		40,0000	



## APLICACIÓN DEL ARTÍCULO 81.2 DE LA LEY ORGÁNICA DE UNIVERSIDADES A LA UNIVERSIDAD DE MURCIA PARA EL EJERCICIO 2015

La aprobación del Real Decreto-Ley 14/2012, de 20 de abril, de medidas urgentes de racionalización del gasto público en el ámbito educativo modificó, entre otros, el artículo 81 de la Ley Orgánica 6/2001, de 21 de diciembre, de Universidades, estableciendo las siguientes obligaciones para las Universidades Públicas:

- A.- Aprobarán un límite de gasto de carácter anual que no podrá rebasarse.
- B.- **Los presupuestos** y sus liquidaciones **harán referencia expresa al cumplimiento del equilibrio y sostenibilidad financiera.**

Todo ello para un mejor cumplimiento de la Ley Orgánica Ley Orgánica 2/2012, de 27 de abril, de Estabilidad Presupuestaria y Sostenibilidad Financiera.

### REFERENCIA AL EQUILIBRIO PRESUPUESTARIO EN PRESUPUESTO INICIAL 2016

De acuerdo con la citada norma, el equilibrio deviene del cumplimiento del principio de Estabilidad Presupuestaria (artículo 3 LOEPSF) y cuya instrumentación (artículo 11 LOEPSF) se basa en la imposibilidad de incurrir en déficit estructural, definido como déficit ajustado del ciclo, neto de medidas excepcionales y temporales. En este sentido los presupuestos para la Universidad de Murcia para el ejercicio 2016 prevén:

Un Ahorro Bruto de: 2.845.780 euros (Ing. Corr.- Gast. Corr.)  
Un Ahorro Neto de: 1.800.254 euros (Ahorro Bruto – Cap IX)

Si bien la posición general presupuestaria de la Universidad de Murcia para el 2016 refleja una necesidad de financiación de 13.275.047 euros (Ahorro Bruto – Gasto de Capital + Ingresos de Capital) tal situación tiene su causa principal en un desequilibrio en las partidas de inversiones de 16.120.827 euros. En cualquier caso la propia naturaleza de los gastos de capital no implica una consolidación estructural de gasto en estas partidas para ejercicios futuros.

Si consideramos que la Universidad de Murcia cerró 2014 (últimas Cuentas Anuales aprobadas) con un superávit de 7.260.682 euros y un Remanente de Tesorería No Afectado de 52.447.979 euros se puede afirmar que existe capacidad suficiente para financiar el diferencial citado.

### REFERENCIA AL PRINCIPIO DE SOSTENIBILIDAD FINANCIERA EN EL PRESUPUESTO INICIAL 2016

En términos de la Ley Orgánica 2/2012, de 27 de abril, de Estabilidad Presupuestaria y Sostenibilidad Financiera el principio sostenibilidad se entiende como la capacidad para financiar compromisos de gasto presentes y futuros dentro de los límites de déficit, deuda y morosidad establecidos legalmente. Sin embargo no aporta la norma una nota metodológica al efecto, si bien desde diversos organismos se han ido estableciendo guías, manuales o instrucciones a fin de determinar el proceso de cálculo sin que por el momento exista un procedimiento de referencia para aplicar a las Universidades Públicas.



En cualquier caso, y haciendo referencia a los indicadores citados, la Universidad de Murcia presenta:

- a.- Una Deuda Financiera reportada en noviembre de 2015 al ICREF que asciende a 212 euros por tarjetas de crédito.
- b.- Un Periodo Medio de Pago de 44,3 días según el último informe (noviembre 2015) remitido al sistema FLA.
- c.- Un anteproyecto de presupuesto para 2016 que establece unos créditos totales por un montante de 204.449.065 euros para un límite de gasto para 2016 -aprobado en Consejo De Gobierno de 13 de noviembre de 2015- de 247.010.172 euros, calculado en cumplimiento de la Regla de Gasto establecida en la LOEPSF.

En consecuencia y en cumplimiento del artículo 81.2 de la LOU se puede concluir:

Los Presupuestos Iniciales de la Universidad de Murcia para 2016 dan cumplimiento al Principio de Sostenibilidad Financiera en los términos previstos por la Ley Orgánica 2/2012, de 27 de abril, de Estabilidad Presupuestaria y Sostenibilidad Financiera.