JORNADAS INFORMATIVAS DE MOVILIDAD INTERNACIONAL 2022

Movilidad internacional:

- Personal Docente e Investigador (PDI)
- Personal de Administración y Servicios (PAS)

UNIVERSIDAD DE
MURCIA

UNIVERSIDAD DE MURCIA

MARCO GENERAL | **MOVILIDAD PDI/PAS**

- Oportunidad de realización de estancias en el extranjero a través de:

  - ✓ **Erasmus+ Europa (KA131)**
  - ✓ **Erasmus+ Movilidad Internacional (KA107/171)**
  - ✓ **Convocatorias fondos propios UMU.**

OBJETIVOS GENERALES | **CONVOCATORIAS MOVILIDAD PDI/PAS**

- **Movilidad docencia** (PDI)
  - Impartir docencia (clases).
  - Estancias investigación.

- **Movilidad formación** (PAS)
  - Desarrollo profesional en forma de acciones de:
    - Formación (excepto conferencias)
    - Aprendizaje por observación.

UNIVERSIDAD DE MURCIA

REQUISITOS SOLICITANTES PDI

- Personal docente e investigador que en el momento de realizar la movilidad imparta enseñanza dentro de un plan de estudios de grado superior (grado, máster, doctorado).
- Que forme parte de la nómina de la UMU.
- PDI centros adscritos.

UNIVERSIDAD DE MURCIA

REQUISITOS SOLICITANTES PAS

- Personal de Administración y Servicios de la UMU en el momento de solicitar y realizar la movilidad.
- Personal funcionario (interino o de carrera), laboral (fijo, indefinido y temporal) y becarios.
- PAS centros adscritos.

UNIVERSIDAD DE MURCIA

ERASMUS+ EUROPA (KA131)

Erasmus+

TIPOS DE MOVILIDAD

UNIVERSIDAD DE MURCIA

TIPOS DE MOVILIDAD	Erasmus + Movilidad PAS/PDI

Para PDI

- Impartir docencia (TM)
- Visita de Supervisión (sólo tutores)
- Visita Preparatoria

Para PAS

- Estancias de formación

Erasmus+

UNIVERSIDAD DE MURCIA

CONDICIONES | Erasmus + Movilidad PDI

1. En el momento de realizar la movilidad, el docente debe impartir enseñanza en un plan de estudios de grado superior.
2. Formar parte de la nómina de la UMU o centro adscrito.
3. Existencia de acuerdo interinstitucional entre centros (no para Visita Preparatoria).
4. Movilidad a través de una carta de invitación de la universidad de destino.
5. No se concederá más de una ayuda económica por curso académico, si el nº de solicitantes es mayor al nº de plazas ofertadas.

Erasmus+

UNIVERSIDAD DE MURCIA

CONDICIONES	Erasmus + Movilidad PAS

1. Programa de trabajo aceptado por institución de acogida antes de la movilidad.
2. No se concederá más de una ayuda por curso académico, si el nº de solicitantes es mayor al nº de plazas ofertadas.
3. Conocimiento mínimo de nivel B1(inglés, francés) acreditado en el momento de realizar la solicitud en forma de certificado, o en su defecto, realización de una prueba de nivel.

Erasmus+

Erasmus + Movilidad PAS/PDI

UNIVERSIDAD DE MURCIA

DURACIÓN	Erasmus + Movilidad PDI

- **Para impartir docencia**
- Estancias de mínimo 2 días y máximo 2 meses (mínimo de 8 horas lectivas semanales). Financiación de hasta 5 días de actividad.
- Mínimo de 5 días consecutivos para estancias en países no asociados.
- Desplazamientos entre el 1 de octubre de 2022 y el 30 de septiembre de 2023.
- **Para visitas preparatorias y de supervisión**
- Estancias de entre 2 y 5 días. Financiación de hasta 5 días de actividad.
- Mínimo de 5 días consecutivos para estancias en países no asociados.
- Desplazamientos entre el 1 de octubre de 2022 y el 30 de septiembre de 2023.

Erasmus+

UNIVERSIDAD DE MURCIA

DURACIÓN	Erasmus + Movilidad PAS

- Estancias de mínimo 2 días. (Estancias de 5 días de actividad para Staff Weeks).
- Mínimo de 5 días consecutivos para estancias en países no asociados.
- Desplazamientos entre el 1 de octubre de 2022 y el 30 de septiembre de 2023.

Erasmus+

Erasmus + Movilidad PAS/PDI

AYUDA ECONÓMICA

UNIVERSIDAD DE MURCIA

TIPOS DE AYUDA	Erasmus + Movilidad PDI/PAS

1. **Ayudas de manutención**: según grupo de país
2. **Ayudas de viaje**: según distancia (se calcula en la web http://ec.europa.eu/programmes/erasmus-plus/tools/distance_en.htm)

Distancias de viaje	Importe	Importe por desplazamiento ecológico*
Entre 500 y 1999 km:	275 EUR por participante	320 EUR por participante
Entre 2000 y 2999 km:	360 EUR por participante	410 EUR por participante
Entre 3000 y 3999 km:	530 EUR por participante	610 EUR por participante

Erasmus+

Erasmus + Movilidad PAS/PDI

AYUDA ECONÓMICA

UNIVERSIDAD DE MURCIA

GRUPOS DE PAÍSES | **Erasmus + Movilidad PDI/PAS**

País de destino	Importe por día en EUR
Dinamarca, Finlandia, Irlanda, Islandia, Liechtenstein, Luxemburgo, Noruega, Suecia. Países no asociados: Islas Feroe, Reino Unido, Suiza.	120
Alemania, Austria, Bélgica, Chipre, Francia, Grecia, Italia, Malta, Países Bajos, Portugal. Países no asociados: Andorra, Ciudad del Vaticano, Mónaco, San Marino.	105
República de Macedonia del Norte, Bulgaria, Croacia, Eslovaquia, Eslovenia, Estonia, Hungría, Letonia, Lituania, Polonia, República Checa, Rumanía, Turquía, Serbia.	90

Ayudas de viaje-distancia en km Murcia-Lille: 1.444,51km. (275€ por participante)

Ayudas de manutención: Francia: 105€ x 5 días: 525€

TOTAL: 275+525=800€

Erasmus+

AYUDA ECONÓMICA

UNIVERSIDAD DE MURCIA

NOVEDADES	AYUDA ECONÓMICA

- **Desplazamiento ecológico.**

Aquel que utiliza medios de transporte con bajas emisiones en el tramo principal del trayecto.
i.e.: **Autobús, tren o automóvil compartido**.
El avión o viajar en coche solo una persona no se considera desplazamiento ecológico. Los beneficiarios deberán disponer de una prueba documental de que el participante ha realizado un viaje "ecológico". i.e.: copia del justificante de un viaje en autobús.

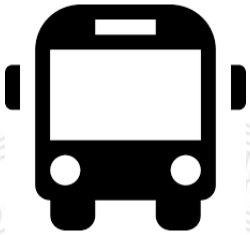

- **Beca Cero.**

Puede haber participantes que no reciban ninguna financiación y que realicen la movilidad con iguales garantías de reconocimiento.

Erasmus+

UNIVERSIDAD DE MURCIA

DOCUMENTACIÓN **Erasmus + Movilidad PDI/PAS**

- **Antes de la movilidad:**
  - ✓ Convenio de subvención y mobility agreement (solo para impartir docencia y PAS).
  - ✓ 100% de la ayuda y seguro Oncampus.

- **Después de la movilidad:**
  - ✓Certificado de estancia
  - ✓Informe del beneficiario

Erasmus+

CÓMO ENCONTRAR DESTINO | Erasmus + Movilidad PAS

- En el catálogo de Staff Weeks ofertadas en la web http://erasmus.um.es

- En la web http://staffmobility.eu/

- A iniciativa del solicitante.

UNIVERSIDAD DE MURCIA

CÓMO SOLICITAR | Erasmus + Movilidad PDI

- **Solicitud online en**
  - http://paipuc.um.es
- **Documentación**
  - Carta de invitación universidad de destino.
  - Carta aval Centro (Decano/a o Vicedecano/a RRII).
- **Plazos de solicitud**

  Fase 1: hasta el 12 de septiembre de 2022.

  Fase 2: del 13 de septiembre al 1 de diciembre de 2022

  Fase 3: del 2 de diciembre de 2022 al 16 de febrero de 2023.

Erasmus+

UNIVERSIDAD DE MURCIA

CÓMO SOLICITAR Erasmus + Movilidad PAS

- **Solicitud online en:**
  - http://paipuc.um.es
- **Documentación**
  - Justificante idioma o solicitud prueba de nivel.
  - Carta de invitación universidad de destino.
  - Carta aval Jefe/a Servicio/Área.
- **Plazos de solicitud**

  Fase 1: hasta 30 de septiembre de 2022.

  Fase 2: del 1 de octubre de 2022 al 1 de febrero de 2023.

  Fase 3: del 2 de febrero al 16 de marzo de 2023.

Erasmus+

UNIVERSIDAD DE MURCIA

ERASMUS+ MOVILIDAD INTERNACIONAL (KA171)

CONTEXTO

UNIVERSIDAD DE MURCIA

CONTEXTO	Erasmus + Movilidad PAS/PDI

✓Nueva acción Erasmus+ con países terceros (*i.e. fuera de la Unión Europea).*

✓Amplia oportunidades: más allá de las fronteras con la EU, abre la movilidad a terceros países.

✓Financiación Unión Europea.

Erasmus+

TIPOS DE MOVILIDAD

UNIVERSIDAD DE MURCIA

TIPOS DE MOVILIDAD	Erasmus + Movilidad PAS/PDI

•Movilidad docencia (y combinada docencia y formación) (PDI**)**

- Impartir clases, seminarios, congresos, tutorías.
- Se acuerdan fechas estancia, plan de docencia y actividades con universidad de destino.
- 5 días de actividad.
- Mínimo 8 horas de docencia/semana o 4 horas docencia si combinada docencia y formación.

Erasmus+

TIPOS DE MOVILIDAD

UNIVERSIDAD DE MURCIA

TIPOS DE MOVILIDAD Erasmus + Movilidad PAS/PDI

- Movilidad formación (PAS)

➢Desarrollo profesional en forma de acciones de formación (excepto conferencias) y aprendizaje por observación.

➢Se acuerdan fechas de estancia y plan de trabajo con universidad de destino.

➢ 5 días de actividad.

Erasmus+

UNIVERSIDAD DE MURCIA

CONDICIONES Erasmus + Movilidad PAS/PDI

1. En el momento de realizar la movilidad, el docente debe impartir enseñanza en un plan de estudios de grado superior.
2. Formar parte de la nómina de la UMU o centro adscrito.
3. Personal funcionario (interino o de carrera), laboral (fijo, indefinido y temporal) y becarios.
4. Existencia de acuerdo interinstitucional con universidad de destino.
5. Solicitud a través de catalogo de ofertas pre-definido.

Erasmus+

Erasmus + Movilidad PAS/PDI

AYUDA ECONÓMICA

UNIVERSIDAD DE MURCIA

GRUPOS DE PAÍSES	Erasmus + Movilidad PDI/PAS
Vecindad Oriental (Región 2)	Armenia, Azerbaiyán, Bielorrusia, Georgia, Territorio de Ucrania reconocido por el Derecho Internacional
Asia (Región 5)	Nepal
África Subsahariana (Región 9)	Burkina Faso, Camerún
América Latina (Región 10)	Argentina, Brasil, Chile, Colombia, Guatemala, México, Perú, Uruguay
Estados Unidos y Canadá (Región 12)	Estados Unidos y Canadá

Erasmus+

Erasmus + Movilidad PAS/PDI

AYUDA ECONÓMICA

UNIVERSIDAD DE MURCIA

TIPOS DE AYUDA | **Erasmus + Movilidad PDI/PAS**

APOYO INDIVIDUAL:

7 días financiados: 5 días actividad + 2 días viaje

ORIGEN	DESTINO	AYUDA/DÍA
UMU	**Países terceros**	**180€**
Países terceros	UMU	160€

Erasmus+

Erasmus + Movilidad PAS/PDI

AYUDA ECONÓMICA

UNIVERSIDAD DE MURCIA

TIPOS DE AYUDA | **Erasmus + Movilidad PDI/PAS**

APOYO DE VIAJE:

Basada en la distancia entre la organización de origen y la organización de destino y en las bandas establecidas por la Comisión:

Distancia en kilómetros	Cantidad a percibir
Entre 10 y 99 km	20 € por participante
Entre 100 y 499 km	180 € por participante
Entre 500 y 1999 km	275 € por participante
Entre 2000 y 2999 km	360 € por participante
Entre 3000 y 3999 km	530 € por participante
Entre 4000 y 7999 km	820 € por participante
Entre 8000 y 19999 km	1.500 € por participante

- Las distancias deben calcularse utilizando la siguiente calculadora: http://ec.europa.eu/programmes/erasmus-plus/tools/distance_en.htm
- El solicitante debe indicar la distancia del recorrido en un solo sentido para calcular el importe de la ayuda para ida y vuelta.

ESTUDIAR EN ESPAÑA

us+

CÓMO SOLICITAR | Erasmus + Movilidad PAS/PDI

A través página web: http://erasmusmi.um.es

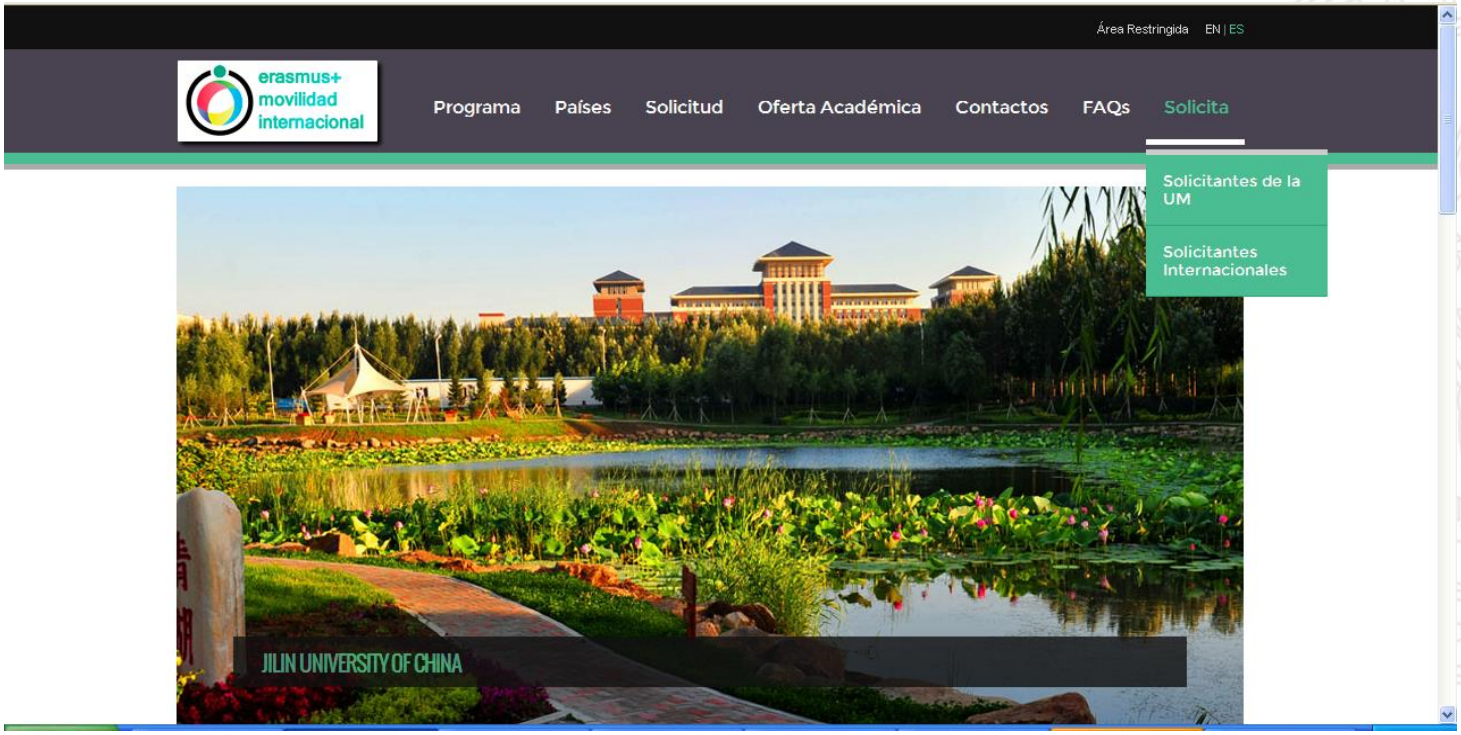

CÓMO SOLICITAR Erasmus + Movilidad PAS/PDI

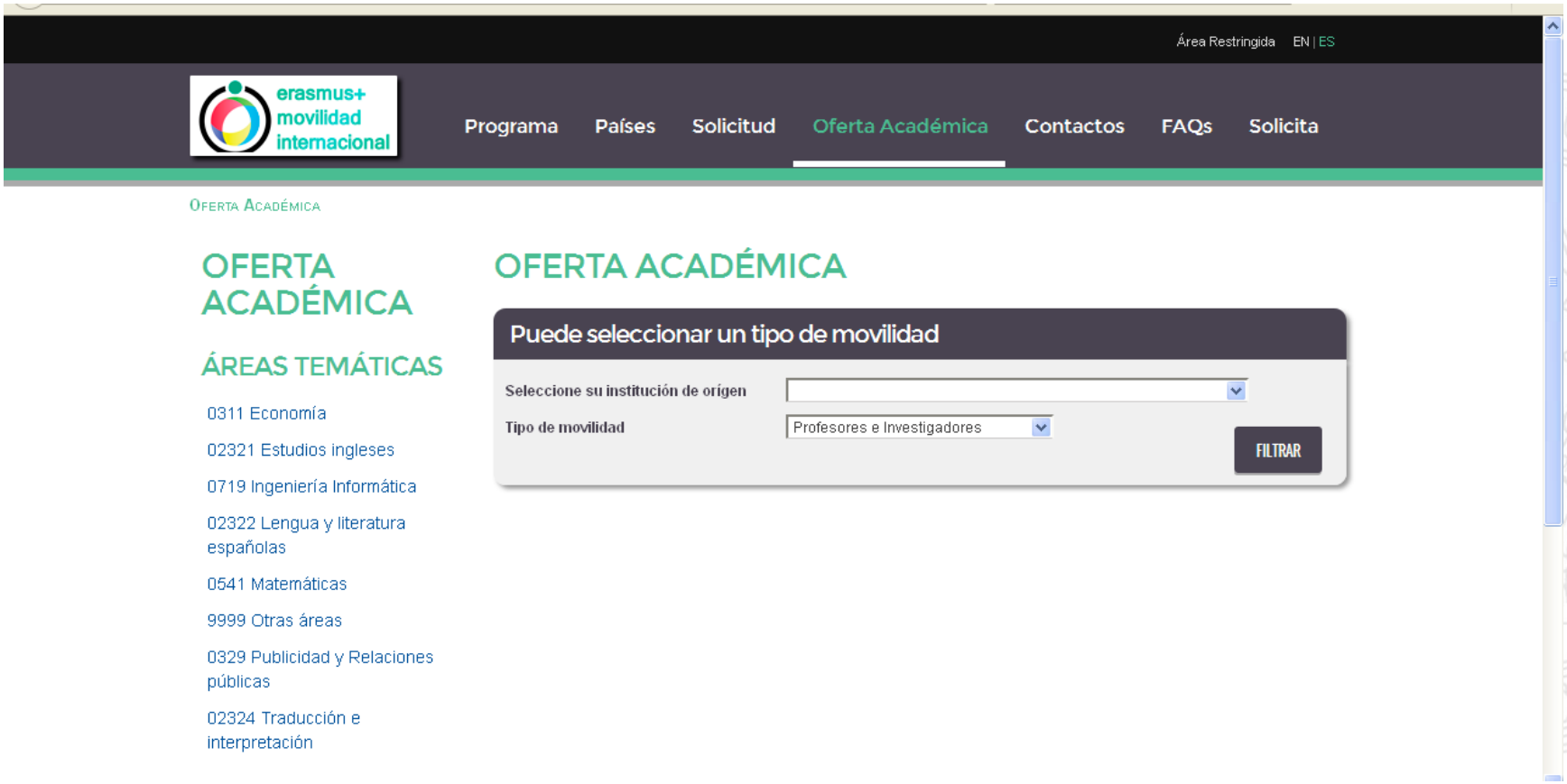

UNIVERSIDAD DE MURCIA

DOCUMENTACIÓN SOLICITUD Erasmus + Movilidad PDI/PAS

- Certificado de conocimiento de idioma en el que se imparta la actividad.
- CV en inglés o en el idioma de trabajo.
- Plan de trabajo a desarrollar en la universidad de destino.
- Aval de la actividad Jefe del Servicio (PAS) o Decano/ Vicedecano de Relaciones Internacionales (PDI).
- Requisitos específicos que eventualmente pueda incluir cada plaza.

Erasmus+

UNIVERSIDAD DE MURCIA

PLAZOS	Erasmus + Movilidad PAS/PDI

✓Dos convocatorias al año: febrero y octubre (plazas vacantes).

✓Próxima convocatoria curso de estancia 2023-2024

- Febrero de 2023
- Estancias antes del 31 de julio de 2024

Erasmus+

OTROS ASPECTOS | Erasmus + Movilidad PDI/PAS

- Solicitud de visado (*países que lo requieran*):
  - Pasaporte
  - Carta de invitación universidad de destino
  - Reserva vuelo
  - Seguro
- Seguro obligatorio: contratado por ARI con Oncampus

UNIVERSIDAD DE MURCIA

CONVOCATORIAS INTERNACIONALIZACIÓN UMUGLOBAL

umuglobal@um.es
Tel: 868 88 +1807
um.es/web/internacionalizacion/programas/pdi

Convocatorias Internacionalización UmuGlobal

UNIVERSIDAD DE MURCIA

Objetivos

- Movilidad de docentes, investigadores y personal
- Internacionalización de la comunidad universitaria
- Atracción de Talento
- Promoción en la UMU de la actividad internacional

Convocatorias

- Moving Minds
- Fomento
- Talento
- BeeGlobal: dinamizadores

Convocatorias Internacionalización UmuGlobal

UNIVERSIDAD DE MURCIA

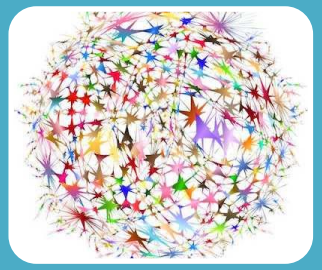

MOVING MINDS

- Estancias de investigación o formación técnica, en todo el mundo para PDI y PAS; solicitud en FEBRERO 2023; entre 1 semana y 2 meses; ayuda de viaje: 600 UE/1200€ (FUERA UE) ; alojamiento y manutención: 1.000 €/mes
- https://www.um.es/web/ari/movilidad/moving-minds

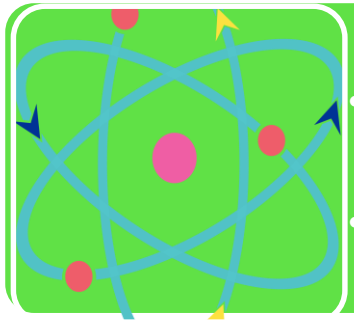

TALENTO

- Estancias investigación en la UMU para doctores (+4 años) investigadores internacionales; solicitud MARZO 2023; 1 semana a 2 meses; ayudas de viaje 600/1200 +1.500€/mes; por invitación grupo investigador
- https://www.um.es/web/ari/movilidad/talento

FOMENTO RELACIONES INTERNACIONALES Y CONVENIOS BILATERALES

- Estancias de promoción Internacionalización UMU; destino global **no UE**; para PDI; solicitud en MARZO 2023; ayudas 1.600€
- https://www.um.es/web/ari/movilidad/fomento-rrii

umuglobal@um.es
Tel: 868 88 +1807
um.es/web/internacionalizacion/programas/pdi

UNIVERSIDAD DE MURCIA

MOVING MINDS

- Estancias de investigación o formación técnica, en todo el mundo para PDI y PAS
- Solicitud en FEBRERO 2023
- Duración: entre 1 semana y 2 meses
- Ayuda de viaje: 600 UE/1200€ (FUERA UE) ; alojamiento y manutención: 1.000 €/mes
- https://www.um.es/web/ari/movilidad/moving-minds

umuglobal@um.es
Tel: 868 88 +1807
um.es/web/internacionalizacion/programas/pdi

Convocatorias Internacionalización UmuGlobal

UNIVERSIDAD DE MURCIA

TALENTO

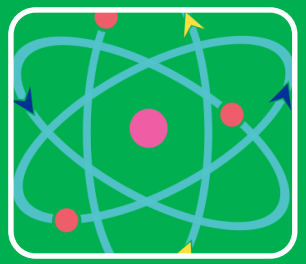

- Estancias investigación en la UMU para doctores (+4 años) investigadores internacionales.
- Solicitud MARZO 2023
- Duración: Desde 1 semana a 2 meses
- Ayudas de viaje 600/1200 +1.500€/mes; por invitación grupo investigador
- https://www.um.es/web/ari/movilidad/talento

umuglobal@um.es
Tel: 868 88 +1807
um.es/web/internacionalizacion/programas/pdi

Convocatorias Internacionalización UmuGlobal

UNIVERSIDAD DE MURCIA

FOMENTO RELACIONES INTERNACIONALES Y CONVENIOS BILATERALES

- Estancias de promoción Internacionalización UMU para PDI.
- Destino global **no UE.**
- Solicitud en MARZO 2023.
- Ayudas 1.600€
- https://www.um.es/web/ari/movilidad/fomento-rrii

umuglobal@um.es
Tel: 868 88 +1807
um.es/web/internacionalizacion/programas/pdi

Cursos del Servicio de Idiomas

GENERALES

- 75 horas
- Convocatorias:
  - octubre-diciembre
  - febrero-mayo
  - Julio
- 2 sesiones/semana
- Precio: **100 euros**
- **3 créditos CRAU**

PREPARACIÓN EXÁMENES

- 75 horas
- Convocatorias:
  - octubre-diciembre
  - febrero-mayo
- 2 sesiones/semana
- Precio: **100 euros**
- **3 créditos CRAU**

EXPRESIÓN ORAL

- 30 horas
- Convocatorias:
  - octubre-diciembre
  - febrero-mayo
- 1 sesión/semana
- Precio: **80 euros**

Conoce tu nivel:

Tabla de Niveles del MCRE en los cursos generales del Servicio de Idiomas

MCRE	Acceso A1	Plataforma A2	Umbral B1	Avanzado B2	Dominio C1	Maestría C2
Inglés	A1.1 - A1.2	A2.1 - A2.2	B1.1 - B1.2 - B1.3	B2.1 - B2.2 - B2.3 - B2.4	C1.1 - C1.2 - C1.3 - C1.4	C2.1 - C2.2 - C2.3 - C2.4
Español	A1	A2	B1.1 - B1.2	B2.1 - B2.2	C1.1 - C1.2	
Alemán	A1.1 - A1.2	A2.1 - A2.2	B1.1 - B1.2 - B1.3	B2.1 - B2.2 - B2.3	C1.1 - C1.2 - C1.3 - C1.4	
Italiano	A1	A2	B1.1 - B1.2	B2.1 - B2.2		
Francés	A1.1 - A1.2	A2.1 - A2.2	B1.1 - B1.2 - B1.3	B2.1 - B2.2 - B2.3		
Ruso	A1.1 - A1.2	A2.1 - A2.2				
Portugués	A1	A2	B1.1 - B1.2			
Japonés	A1.1 - A1.2	A2.1 - A2.2 - A2.3				
Chino	A1.1					

Certificaciones Reconocidas

CERTACLES: inglés (B1, B2, C1); italiano, francés, alemán (B1) — febrero, junio

(50 euros)

CAMBRIDGE: PET (B1), FCE (B2), CAE (C1), CPE (C2) — diciembre, marzo, junio/julio

TOEIC: multinivel, online (octubre, abril)

TOEFL: multinivel, online (octubre, diciembre, marzo, mayo)

Oxford Test of English: multinivel, online (noviembre, enero)

INSTITUTO GOETHE: todos los niveles (diciembre, junio)

UNIVERSIDAD DE
MURCIA

SERVICIO DE IDIOMAS
Área de Relaciones Internacionales

Encuéntranos aquí:

SEDE MURCIA

Edif. Saavedra Fajardo, 1ª planta

Horario: mañana y tarde

868 88 3869

SEDE CAMPUS ESPINARDO

Edif. Rector Soler, 2ª planta

Horario: mañana

868 88 3868

www.um.es/idiomas

idiomas.info@um.es

UNIVERSIDAD DE MURCIA

ACCIONES DE INTERNACIONALIZACIÓN

CEIR CAMPUS MARE NOSTRUM

CAMPUS MARE NOSTRUM
de Excelencia Internacional

Acciones de Internacionalización CMN (acciones para PDI)

UNIVERSIDAD DE MURCIA

1. AYUDAS PARA ACCIONES ESPECIALES de Internacionalización.

2. APOYO A LAS ORGANIZACIÓN DE JORNADAS Y CONGRESOS CMN (preferentemente con carácter internacional).

3. AYUDAS PARA LA EDICIÓN Y PUBLICACIÓN DE ARTÍCULOS CIENTÍFICOS MODALIDAD OPEN ACCESS.

4. CONVOCATORIA DE BILINGÜISMO

CAMPUS MARE NOSTRUM
de Excelencia Internacional

cmn.internacional@um.es
Tel: 868 88 +8040
https://www.campusmarenostrum.es/web/cmn/

1. AYUDAS PARA ACCIONES ESPECIALES de Internacionalización:

- Financiación de conferencia de investigadores extranjeros en la UMU

Ayudas: **máximo por actividad**:

500 € por viaje, alojamiento y ponencia del investigador extranjero.
200 € por ponencia caso de actividades no presenciales.

Fechas actividad: 1 de octubre 2022 hasta el 30 de septiembre 2023 (ayudas anuales de carácter retroactivo)

CAMPUS MARE NOSTRUM
de Excelencia Internacional

Web: www.campusmarenostrum.es
info: cmn.internacional@um.es/cmn.cyt@um.es

1. AYUDAS PARA ACCIONES ESPECIALES de Internacionalización:

Solicitud: PDI UMU responsable de la actividad adjuntando:

- Programa de la actividad
- Certificado responsable centro
- Documentación del ponente (CV + pasaporte)
- Justificación de los gastos de alojamiento y desplazamiento caso de haberse realizado la actividad

Fecha aprox. publicación convocatoria: marzo/abril 2023

2. APOYO a la organización de CONGRESOS/JORNADAS CMN :

Requisitos:

- Congresos y Jornadas científico-técnicas y formativas
- Organizados por profesores UMU y registrados en Casiopea
- Preferentemente de ámbito internacional
- Sello CMN

Destinatarios: PDI UMU (vinculación permanente/indefinida), Contratados UMU Programa Ramón y Cajal, Prof. Contratados, Doctores Interinos.

Ayudas:

Cuantía máxima ayuda/actividad: 1.300€
desplazamiento y alojamiento, conferencia/s (máximo 300€/ponente), y material (máximo 300€)
Excepción: 2.000€ (si el congreso/jornada tiene lugar en el extranjero).

2. APOYO a la organización de CONGRESOS/JORNADAS CMN :

Solicitud: responsable actividad (director, organizador o coordinador del congreso, jornada o reunión científica)

Documentación a presentar:

- CV ponente + nº registro Casiopea (aval del centro en su defecto) + Programa +Material difusión (más justificación de los gastos realizados en caso de haberse realizado la actividad).

Fecha aprox. publicación convocatoria: marzo/abril 2023. Ayudas anuales de carácter retroactivo (del 1 octubre 2022 al 31 octubre 2023).

3. AYUDAS PARA LA EDICIÓN Y PUBLICACIÓN DE ARTÍCULOS CIENTÍFICOS MODALIDAD OPEN ACCESS:

Requisitos:

- Artículo en primer cuartil (Q1) del área disciplinar en el “Journal Citation Report”
- Obligatorio, Incluir la afiliación de CMN
- Preferentemente artículos con:
  - Grupos investigación de entidades asociadas a CMN (CEBAS-CSIC, IMIDA,IEO)
  - Participación de investigadores extranjeros

Solicitud: un/a autor/a de entre el PDI de la UMU en la publicación.

Documentación:

Copia del artículo científico + Factura a nombre de la UMU+ Justificante pago de los costes edición/publicación.

3. AYUDAS PARA LA EDICIÓN Y PUBLICACIÓN DE ARTÍCULOS CIENTÍFICOS MODALIDAD OPEN SCIENCE:

Importe máximo ayuda: 25% de los costes de edición y publicación **(máx. 500 €/publicación**). No se incluye costes de traducción.

Fechas objeto convocatoria:
Ayudas **anuales de carácter retroactivo**
Incluye artículos publicados desde el 8 de septiembre 2022 al 15 de septiembre 2023

Fecha aprox. publicación convocatoria: marzo/abril 2023

CAMPUS MARE NOSTRUM
de Excelencia Internacional

4. CONVOCATORIA DE BILINGÜISMO:

Objeto:
Conceder ayudas a los centros para implementar la docencia bilingüe en programas de master y grado que se ofertan en esta modalidad o en asignaturas que se imparten en inglés

Modalidad de preparación: **English Friendly** que conlleva al adaptación de 2 años para la docencia en inglés

Solicitante: Los Decanos/as y es necesario el aval del Departamento responsable de la docencia.

4. CONVOCATORIA DE BILINGÜISMO:

Ayuda económica incluye los siguientes conceptos:

- Exacción de tasas cursos de inglés y exámenes de certificación
- Traducción de materiales y guías docentes
- Adquisición de libros
- Pagos de suscripciones a programas o aplicaciones web
- Otros

Fechas objeto convocatoria: Julio/septiembre 2023

CAMPUS MARE NOSTRUM
de Excelencia Internacional

UNIVERSIDAD DE MURCIA

MÁS INFORMACIÓN

Servicio de Movilidad Internacional

http://www.um.es/web/internacionalizacion/

http://erasmus.um.es

http://erasmusmi.um.es

- Campus de Espinardo:
  Edifico Rector Soler, 2ª planta
  Teléfono: 868 88 40 74
- Campus de La Merced:
  Edificio Rector Loustau, despacho 0.10
  Teléfono: 868 88 81 13

Erasmus + Movilidad PAS/PDI

UNIVERSIDAD DE MURCIA

MÁS INFORMACIÓN

- Email Erasmus+ PDI Europa: movilidadpdi@um.es
- Email Erasmus+ PAS Europa: movilidadpas@um.es
- Email Erasmus+ Movilidad Internacional: erasmusmi@um.es
- Email convocatorias internacionalización UMU: umuglobal@um.es
- Email convocatorias CMN: cmn.internacional@um.es
- Email general: internacionales@um.es