



CRITERIOS DE ACCESO Y ADMISIÓN AL MASTER UNIVERSITARIO EN PSICOLOGÍA GENERAL SANITARIA.

Criterios y baremos según Memoria verificada del título.

Constituirá un requisito necesario para el **acceso al Máster de Psicología General Sanitaria** por la Universidad de Murcia la posesión del título de Licenciado/Graduado en Psicología que incluya al menos 90 créditos ECTS de carácter específicamente sanitario. Será la Comisión Académica del Máster la que verifique este requisito para cada aspirante, considerando los criterios de acceso reflejados en la memoria verificada del título (29/7/2019).

En el proceso de baremación de las solicitudes de **admisión al Máster de Psicología General Sanitaria**, los criterios específicos y la contribución máxima de cada uno en la puntuación total son:

1. **Expediente académico (50%)**: 50 puntos. La solicitud de admisión deberá acompañarse de esta certificación. La puntuación en este apartado se obtendrá utilizando la información sobre notas ISCED (Clasificación Internacional Normalizada de la Educación, en inglés) publicada por el Ministerio de Ciencia, Innovación y Universidades en la convocatoria 2020 de ayudas para FPU que se encuentra en: <https://www.educacionyfp.gob.es/dam/jcr:e7a36aa0-40d9-462b-993a-dbb5ced8ae9f/nm-isced-general-y-universidad-fpu-2020.pdf>

Para el cálculo de los expedientes de solicitantes de sistemas universitarios extranjeros, adaptados

Mediante la siguiente fórmula:

$$(NM \text{ ISCED General} - NM \text{ ISCED Universidad} / 2) + NM \text{ Solicitante}$$

NM ISCED General = Nota Media de los egresados para las titulaciones Psicología de todas las universidades.

NM ISCED Universidad = Nota Media de los egresados de la misma Universidad.

NM Solicitante = Nota Media presentada en la solicitud.

Ver ANEXO 1. NOTAS ISCED PSICOLOGÍA 2020

o no al EEES. La nota media ISCED General será la publicada para estudios extranjeros. La nota media del expediente académico del solicitante corresponderá a la equivalencia de notas que se obtiene en la siguiente dirección: <https://www.educacionyfp.gob.es/dam/jcr:7ae3604f-ca06-4329-9047-236c5bbcb9f9/nota-media-extranjeros.pdf>

2. **Formación en idioma inglés**, mediante acreditación oficial de idioma (5%): B1 (2 puntos), B2 (3 puntos), C1 (4 puntos), C2 (5 puntos). A efectos prácticos de esta acreditación se utilizará la definición y tabla de equivalencias a partir de lo establecido en el Marco Común Europeo de Referencia para las Lenguas. La solicitud de admisión deberá acompañarse de la certificación correspondiente.
3. **Prueba de conocimientos teórico-prácticos** relacionados con los contenidos sanitarios de la formación de Grado (45%): hasta 45 puntos.

Puntuación total: 100 puntos.

La Comisión Académica del Máster será la que resuelva las solicitudes que se presenten, pudiendo requerir de los alumnos la documentación que entienda necesaria.

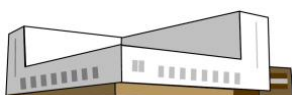

ANEXO I
***NOTAS ISCED PSICOLOGÍA (Puntuación del Expediente Académico)**
Nota media de los estudiantes egresados por ISCED

CÓDIGO	ÁMBITO DE ESTUDIO	NOTA MEDIA
0313	Psicología	7,284

Nota media ISCED Universidad para estudios extranjeros

CÓDIGO	ÁMBITO DE ESTUDIO	NOTA MEDIA
0313	Psicología	7,798

Nota media de los estudiantes egresados por Universidad e ISCED

UNIVERSIDAD	NOTA MEDIA
A DISTANCIA DE MADRID	7,683
ABAT OLIBA CEU	7,172
ALCALÁ	7,826
ALMERÍA	7,325
AUTÓNOMA DE BARCELONA	7,130
AUTÓNOMA DE MADRID	7,382
BARCELONA	7,248
CÁDIZ	7,520
CAMILO JOSÉ CELA	6,759
CATÓLICA DE VALENCIA SAN VICENTE MÁRTIR	7,119
CATÓLICA SAN ANTONIO	6,839
COMPLUTENSE DE MADRID	7,128
DEUSTO	7,527
EUROPEA DE MADRID	7,626
EXTREMADURA	7,866
FRANCISCO DE VITORIA	7,369
GIRONA	7,563
GRANADA	7,540

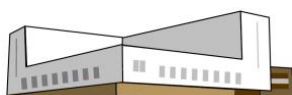



HUELVA	7,253
IE UNIVERSIDAD	8,088
ILLES BALEARS (LES)	7,249
INTERNACIONAL DE LA RIOJA	7,784
INTERNACIONAL ISABEL I DE CASTILLA	7,664
INTERNACIONAL VALENCIANA	7,239
JAÉN	6,880
JAUME I DE CASTELLÓN	7,390
LA LAGUNA	7,285
LLEIDA	7,367
LOYOLA ANDALUCÍA	7,751
MÁLAGA	7,491
MIGUEL HERNÁNDEZ DE ELCHE	7,481
MURCIA	7,007
NACIONAL DE EDUCACIÓN A DISTANCIA	7,052
NAVARRA	7,627
OBERTA DE CATALUNYA	7,658
OVIEDO	7,161
PAÍS VASCO/EUSKAL HERRIKO UNIBERTSITATEA	7,467
PONTIFICIA COMILLAS	7,149
PONTIFICIA DE SALAMANCA	7,022
RAMÓN LLULL	7,350
REY JUAN CARLOS	7,692
ROVIRA I VIRGILI	7,291
SALAMANCA	7,255
SAN PABLO-CEU	7,097
SANTIAGO DE COMPOSTELA	7,423
SEVILLA	7,530
VALÈNCIA (ESTUDI GENERAL)	7,443
VIC-CENTRAL DE CATALUNYA	7,432
ZARAGOZA	7,458

