

EBAU CURSO 2022-2023

**SE MANTIENE EL MODELO Y ESTRUCTURA DE LOS AÑOS 2020,2021 Y 2022 POR DECISIÓN
MINISTERIAL**

LA REFORMA NO AFECTA A LA EBAU 2023

ESTRUCTURA DEL EJERCICIO Y VALORACIÓN

- EL EJERCICIO PRESENTARÁ CON UNA SOLA OPCIÓN. ES UN ÚNICO EXAMEN CON OPCIONALIDAD EN LA ELECCIÓN DE LAS PREGUNTAS.
- Y LA ELECCIÓN SERÁ ENTRE LAS DISTINTAS PREGUNTAS DE LAS QUE CONSTA EL EXAMEN, PARA COMPLETAR EL EJERCICIO.
- LAS PRUEBAS CONSTARÁN DE VEINTE (20) PREGUNTAS DE DIFERENTE ENVERGADURA Y CON DIFERENTE VALORACIÓN PARA AJUSTARSE A LAS DIRECTRICES DE LA ORDEN MINISTERIAL:
- HAY CUATRO PREGUNTAS ABIERTAS QUE SE VALORAN CON TRES PUNTOS CADA UNA DE ELLAS:
- DOS DE ESTAS PREGUNTAS ABIERTAS SERÁN DE GEOGRAFÍA FÍSICA DE ESPAÑA, QUE UNA IRÁ ACOMPAÑADA DE UN APARATO GRÁFICO Y LA OTRA NO. DE ESTAS ELEGIRÁ UNA, SIN NINGÚN CONDICIONANTE.
- LAS OTRAS DOS PREGUNTAS ABIERTAS SERÁN DE GEOGRAFÍA HUMANA, QUE UNA IRÁ ACOMPAÑADA DE UN APARATO GRÁFICO Y LA OTRA NO. DE ESTAS ELEGIRÁ UNA, SIN NINGÚN CONDICIONANTE.
- UNA PREGUNTA DE GEOGRAFÍA HUMANA SE REFERIRÁ A LOS CONOCIMIENTOS DE POBLACIÓN Y POBLAMIENTO PARA INCLUIR LA URBANA Y, LA OTRA SERÁ REFERIDA A LAS ACTIVIDADES ECONÓMICAS.
- LAS DIECISÉIS (16) PREGUNTAS RESTANTES SON PREGUNTAS SEMIABIERTAS, QUE DE ACUERDO CON LA ORDEN MINISTERIAL, SE PUEDEN FORMULAR CON UNA DEFINICIÓN PARA QUE EL ALUMNO IDENTIFIQUE A QUÉ CORRESPONDE. DE ESTAS DIECISEIS SE PONDRÁN
- SE PONDRÁN CUATRO (4) DEFINICIONES DE GEOGRAFÍA FÍSICA DE ESPAÑA QUE SE CORRESPONDAN A ESTÁNDARES NO AFECTADOS POR LAS PREGUNTA ABIERTA, DE LAS QUE ELEGIRÁ DOS (2) PARA CONTESTARLAS
- Y DOCE (12) PREGUNTAS DE LA PARTE DE GEOGRAFÍA HUMANA DE ESPAÑA, DE LAS QUE ELEGIRÁ SEIS (6) PARA CONTESTARLAS
- EN TOTAL OCHO PREGUNTAS CORTAS VALORADAS A 0,5 PUNTOS CADA UNA, PUDIENDO ALCANZARSE LOS 4 PUNTOS.
- ESTAS PREGUNTAS SE PONDRÁN DE ENTRE EL LISTADO DE TÉRMINOS GEOGRÁFICOS QUE SE HAN ACORDADO.
- LA DISTRIBUCIÓN DE LA MATERIA EN LAS DISTINTAS PREGUNTAS SE AJUSTA A LO DISPUESTO POR EL MINISTERIO, QUE DICE QUE EL 40% DE LA MATERIA DEL EXAMEN CORRESPONDA A LOS BLOQUES 1 AL 5 (G^a FÍSICA) Y, LOS BLOQUES 6 AL 10 E INCLUSO EN SENTIDO AMPLIO PODRÍA INCLUIR LOS 11 Y 12 (G^a HUMANA), SUMARIAN EL 60% RESTANTE DEL EXAMEN. ADEMÁS SE CUMPLE QUE EL 60% DE LA VALORACIÓN DEL EXAMEN SE OBTIENE DE LAS PREGUNTAS LARGAS Y EL 40% RESTANTE DE LAS PREGUNTAS CORTAS.

EJERCICIO Y CRITERIOS DE VALORACIÓN

- LAS PREGUNTAS ELEGIDAS PUEDEN CONTESTARSE EN EL ORDEN QUE SE DESEE.
- LAS RESPUESTAS DEBEN CONSIGNARSE EN EL CUADERNILLO DE RESPUESTAS, IDENTIFICADAS CON SU NÚMERO.
- CUANDO SE CONTESTEN LAS PREGUNTAS CORTAS, (NÚMERO 5 A LA 20), SE SUGIERE CONTESTARLAS TODAS SEGUIDAS, AUNQUE NO NECESARIAMENTE AL PRINCIPIO.
- PARA EL DESARROLLO DE LA PRUEBA, EL ALUMNO DISPONDRÁ DE UN CUADERNILLO DE TRES PÁGINAS (SEIS CARAS DE PAPEL) DE LAS QUE DOS CARAS ESTARÁN CRUZADAS POR UNA MARCA AL AGUA QUE ESPECIFICA QUE SON PARA BORRADOR, Y DEBE SABER QUE LO QUE AHÍ ESCRIBA EL ALUMNO NO SE CORRIGE.
- SE VALORARÁ LA ADECUADA UTILIZACIÓN DEL VOCABULARIO GEOGRÁFICO, LA COHERENCIA EN LA ESTRUCTURA SEGUIDA PARA CONTESTAR LAS PREGUNTAS LARGAS, QUE SE PUEDEN ASIMILAR A TEMAS CORTOS, POR LO QUE EL ORDEN Y LA JERARQUIZACIÓN CONCEPTUAL ES IMPORTANTE.
- TAMBIÉN SI SON CAPACES DE ESTABLECER RELACIONES ENTRE HECHOS Y FENÓMENOS GEOGRÁFICOS QUE SE CONOCERÁN POR LOS CONOCIMIENTOS ADQUIRIDOS. SE PRIMARÁ INCLUSO SOBRE LA APORTACIÓN EXHAUSTIVA DE CONOCIMIENTOS JUNTO CON LA BUENA EXPRESIÓN ESCRITA, CON CLARIDAD Y ACIERTO.
- EN LAS PREGUNTAS CON APARATO GRÁFICO, QUE SEPAN LEERLO E INTERPRETARLO PARA LA MEJOR CONSECUCCIÓN DE LO QUE SE PREGUNTA. HAY QUE SER CAPAZ DE EXPLICAR LO QUE SE PREGUNTA APOYÁNDOSE O CONSTATÁNDOLO EN LA APORTACIÓN GRÁFICA QUE SE SUMINISTRA. DEBE DE TENER PRESENTE QUE **NO ES UN EJERCICIO PRÁCTICO**, ES UNA PREGUNTA EN LA QUE SE LE DA LA OPORTUNIDAD DE TENER UNA INFORMACIÓN APROVECHABLE A LA QUE PUEDE Y DEBERÍA HACER REFERENCIA EN SU RESPUESTA.
- LAS FALTAS DE ORTOGRAFÍA GRAVES (“B” Y “V”, TIEMPO COMPUESTO SIN “H”, “G” Y “J”, ETC) SE PENALIZARAN CON 0,1 PUNTO Y COMO MÁXIMO 1 PUNTO POR EXAMEN. EL BUEN USO DEL IDIOMA QUE NOS UNE DEBE DE SER TENIDO EN CUENTA.

LAS PREGUNTAS ABIERTAS, LAS VALORADAS CON TRES PUNTOS CADA UNA, SE BASAN EN LOS ESTÁNDARES ACORDADOS PARA SU EVALUACIÓN.

LAS PREGUNTAS SEMIABIERTAS, LAS VALORADAS CON 0,5 PUNTOS CADA UNA, SE BASAN EN LOS TÉRMINOS GEOGRÁFICOS ACORDADOS QUE APARECEN DEFINIDOS EN EL GLOSARIO DE TÉRMINOS GEOGRÁFICOS.

TEMAS

**BLOQUE 2: EL RELIEVE ESPAÑOL,
EVOLUCIÓN GEOLÓGICA Y
CARACTERÍSTICAS.**

PREGUNTAS (3 PUNTOS):

(SIN IMAGEN)

UNIDADES DEL RELIEVE ESPAÑOL.

**EVOLUCIÓN GEOLÓGICA DEL
TERRITORIO ESPAÑOL.**

(CON IMAGEN)

**UN PERFIL TOPOGRÁFICO DE LA
PENÍNSULA DE N. – S.**

**MAPA LITOLOGÍA Y FORMAS DEL
RELIEVE Y MODELADO.**

**BLOQUE 3: DIVERSIDAD CLIMÁTICA
DE ESPAÑA Y
VEGETACIÓN NATURAL**

PREGUNTAS (3 PUNTOS)

(SIN IMAGEN)

**TIPOS DE CLIMAS O DOMINIOS CLIMÁTICOS
ESPAÑOLES.**

**REPARTICIÓN O DISTRIBUCIÓN DE LA VEGETACIÓN
NATURAL EN ESPAÑA**

(CON IMAGEN)

CLIMOGRAMAS

–COMENTA CLIMOGRAMAS ESPECÍFICOS DE CADA CLIMA (INCLUIDO CANARIAS. SE PUEDE PONER UNO O VARIOS, CUANDO SE PONE VARIOS, NO ES PARA QUE LOS COMENTEN UNO A UNO, SINO PARA QUE HABLEN EN GENERAL DE ESE CLIMA O, SI SON DIFERENTES, PARA COMPARARLOS Y RESALTAR SUS CARACTERÍSTICAS Y DIFERENCIAS.

ES BUENO QUE SE LES ENSEÑE A REALIZAR LOS CLIMOGRAMAS DE GAUSSEN, DE ESTA FORMA LO ENTENDERÁN MUCHO MEJOR)

MAPA DE DISTRIBUCIÓN DE LAS PRECIPITACIONES.

MAPA DE VEGETACIÓN

BLOQUE 4: HIDROGRAFÍA

PREGUNTAS (3 PUNTOS)

(SIN IMAGEN)

LOS RÍOS ESPAÑOLES

–IDENTIFICA LA DIVERSIDAD HÍDRICA DE ESPAÑA (VERTIENTES Y CUENCAS. PORQUE LO MEJOR ES AGRUPAR LOS RÍOS POR VERTIENTES E IDENTIFICAR LAS CUENCAS. EN LA VERTIENTE MEDITERRÁNEA ES INTERESANTE DIFERENCIAR EL RÍO EBRO DEL RESTO. HAY QUE PONER SUS CARACTERÍSTICAS MÁS SIGNIFICATIVAS POR VERTIENTES. RELACIONAR CON LAS CARACTERÍSTICAS CLIMÁTICAS. ESTO TANTO SI SE PREGUNTA SIN IMAGEN COMO SI APARECE CON IMAGEN.

(CON IMAGEN)

**MAPA DE VERTIENTES Y CUENCAS
HIDROGRÁFICAS**

TEMAS

BLOQUE 7: ESPACIO RURAL Y ACTIVIDADES DEL SECTOR PRIMARIO

PREGUNTAS (3 PUNTOS)

(SIN IMAGEN)

PAISAJES AGRARIOS

(CON IMAGEN)

MAPA DE PAISAJES AGRARIOS

BLOQUE 8: FUENTES DE ENERGÍA Y EL ESPACIO INDUSTRIAL

PREGUNTAS (3 PUNTOS)

(SIN IMAGEN)

REGIONES INDUSTRIALES O LOCALIZACIÓN DE LA INDUSTRIA

(CON IMAGEN)

MAPA DE REGIONES O ÁREAS INDUSTRIALES

)

BLOQUE 9: SECTOR SERVICIOS

PREGUNTAS (3 PUNTOS)

(SIN IMAGEN)

CARACTERÍSTICAS DEL TURISMO Y ESPACIOS TURÍSTICOS

(CON IMAGEN)

MAPA DEL TURISMO (COMO LAS ÁREAS TURÍSTICAS)

–ANALIZA LAS DESIGUALDADES DEL ESPACIO TURÍSTICO. (LAS ZONAS TURÍSTICAS. DISTRIBUCIÓN DEL TURISMO EN ESPAÑA,)

TEMAS

BLOQUE 6: POBLACIÓN ESPAÑOLA

PREGUNTAS (3 PUNTOS)

(SIN IMAGEN)

LA TRANSICIÓN DEMOGRÁFICA.

LAS MIGRACIONES ESPAÑOLAS DESDE 1950,
CAUSAS Y CONSECUENCIAS.

(CON IMAGEN)

PIRÁMIDE DE POBLACIÓN (UNA O MÁS DE UNA
PERO NO SUPERPUESTAS)

GRÁFICOS DE EVOLUCIÓN DE LA POBLACIÓN, DE
NATALIDAD Y MORTALIDAD, DE REGÍMENES
DEMOGRÁFICOS.–

BLOQUE 10: ESPACIO URBANO

PREGUNTAS (3 PUNTOS)

(CON IMAGEN)

INTERPRETACIÓN O COMENTARIO DE UN PLANO URBANO

NO ES ADIVINAR CUÁL ES, SIEMPRE IRÁ IDENTIFICADO, ES
COMENTARLO DIFERENCIANDO LA DISTINTA MORFOLOGÍA
URBANA, PERO TAMPOCO UNA MERA DESCRIPCIÓN.

TÉRMINOS Y CONCEPTOS GEOGRÁFICOS

G
E
O
G
R
A
F
Í
A

F
Í
S
I
C
A

BLOQUE 2:

RELIEVE ESPAÑOL Y SU DIVERSIDAD GEOMORFOLÓGICA

CÁRCAVA
CERRO TESTIGO
CIRCO
EROSIÓN
FALLA
FOSA TECTÓNICA
KARST O KÁRSTICO
LITOLOGÍA
MACIZO
MESETA
PÁRAMO
PENILLANURA
PLIEGUE
SEDIMENTACIÓN
ZÓCALO

BLOQUE 3:

DIVERSIDAD CLIMÁTICA

ANTICICLÓN, ARIDEZ ,CLIMA,
DEPRESIÓN O BORRASCA O CICLÓN,
EFECTO FON, FRENTE POLAR,
GRADIENTE VERTICAL DE
TEMPERATURA, ISOBARAS, ISOTERMA,
ISOYETA,
OSCILACIÓN TÉRMICA O AMPLITUD
TÉRMICA.
TIEMPO ATMOSFÉRICO.
VEGETACIÓN
CADUCIFOLIO, ESCLERÓFILO,
GARRIGA Y MAQUIA (DEFINICIÓN
CONJUNTA GENÉRICA)
LAURISILVA,
PERENNIFOLIO,
VEGETACIÓN ENDÉMICA
XERÓFILO

BLOQUE 4:

HIDROGRAFÍA

ALBUFERA
AVENIDA/INUNDACIÓN
(DIFERENCIAR)
CAUCE
CAUDAL
CUENCA HIDROGRÁFICA
ENDORREICO
ESTIAJE
EXORREICO
RAMBLA
RÉGIMEN FLUVIAL
VERTIENTE HIDROGRÁFICA.

TÉRMINOS Y CONCEPTOS GEOGRÁFICOS

BLOQUE 7:

ESPACIO RURAL Y ACTIVIDADE DEL SECTOR PRIMARIO

ACUICULTURA

APARCERÍA

ARRENDAMIENTO

BANCO DE PESCA O CALADERO
CONCENTRACIÓN PARCELARIA.

CULTIVOS BAJO PLÁSTICO

CULTIVOS HIDROPÓNICOS

CULTIVOS ENARENADOS

ESTABULADO

HÁBITAT RURAL (CONCENTRADO Y DISPERSO)
INTENSIVO/EXTENSIVO

LATIFUNDIO

MINIFUNDIO

MONOCULTIVO

PAISAJE AGRARIO

PARCELA DE CULTIVO

POLICULTIVO

REGADÍO/SECANO

BLOQUE 8:

FUENTES DE ENERGÍA Y EL ESPACIO INDUSTRIAL

DESLOCALIZACIÓN

ENERGÍAS ALTERNATIVAS

ENERGÍAS RENOVABLES

FUENTE DE ENERGÍA

INDUSTRIAS DE BIENES DE EQUIPO

INDUSTRIAS DE USO Y CONSUMO

MATERIA PRIMA

PAISAJE INDUSTRIAL

PARQUE TECNOLÓGICO

TRABAJO EN CADENA O DIVISIÓN DEL
TRABAJO.

PRODUCCIÓN EN SERIE

BLOQUE 9:

SECTOR SERVICIOS

ARANCEL

BALANZA COMERCIAL

DÉFICIT PÚBLICO

FONDOS ESTRUCTURALES
GLOBALIZACIÓN

PIB

REDES DE TRANSPORTE

TRANSPORTE INTERMODAL O
MULTIMODAL

TURISMO

G
E
O
G
R
A
F
Í
A

E
C
O
N
Ó
M
I
C
A

TÉRMINOS Y CONCEPTOS GEOGRÁFICOS

GEOGRAFÍA DE LA POBLACIÓN Y URBANA.

BLOQUE 6: POBLACIÓN ESPAÑOLA

CENSO
DENSIDAD DE POBLACIÓN
EMIGRACIÓN
ESPERANZA DE VIDA
ÉXODO RURAL
INMIGRACIÓN
PADRÓN
PIRÁMIDE DE POBLACIÓN
POBLACIÓN ACTIVA
POBLACIÓN INACTIVA
POBLACIÓN RURAL

POBLACIÓN URBANA
SALDO MIGRATORIO
SEX-RATIO
CRECIMIENTO NATURAL
CRECIMIENTO REAL
TASA BRUTA DE MORTALIDAD
TASA DE MORTALIDAD INFANTIL
TASA BRUTA DE NATALIDAD
TASA DE PARO

BLOQUE 10: ESPACIO URBANO

ÁREA METROPOLITANA
CASCO ANTIGUO
GENTRIFICACIÓN
CENTRO DE NEGOCIOS (CBD)
CONURBACIÓN
ENSANCHE
SUBURBANO
METRÓPOLIS
PLANO URBANO (DESORDENADO, ORTOGONAL,
RADIOCÉNTRICO, LINEAL)
MORFOLOGÍA URBANA

The background is a light blue gradient with several realistic water droplets of various sizes scattered across it. The droplets have highlights and shadows, giving them a three-dimensional appearance.

ESTADÍSTICAS SOBRE LA EBAU

GENERAL Y DE LA MATERIA DE GEOGRAFÍA

Datos de matrícula en la Fase General (FG) de la EBAU de junio.

Evolución matrícula 2011-2022 y línea de tendencias logarítmica (fase ORDINARIA) en FG

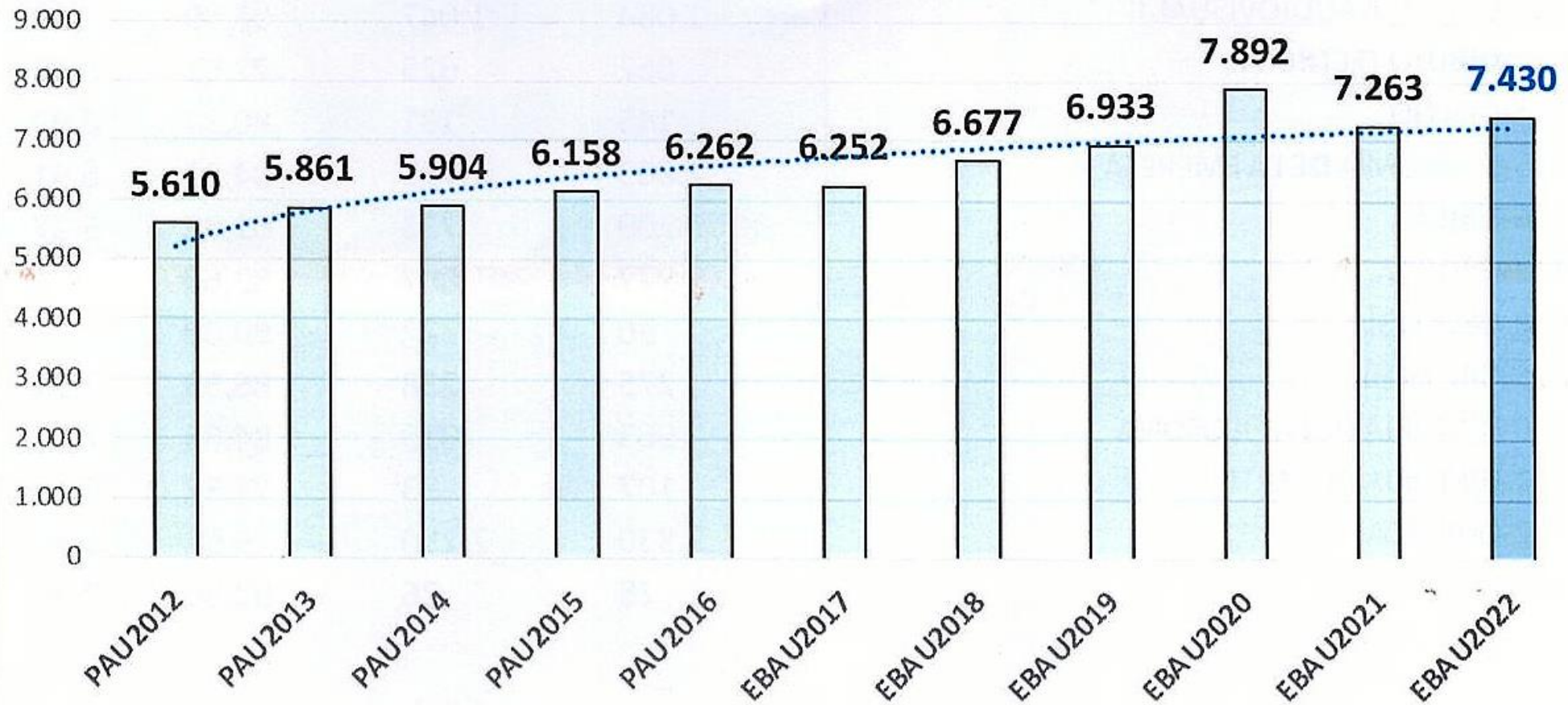

Datos de Junio

NOTA INFORMATIVA/1 DATOS DE MATRÍCULA Y PRIMERAS CALIFICACIONES Y DATOS

1. EVOLUCIÓN DE LA MATRÍCULA

CÓD	CONVOCATORIA ORDINARIA	PAU2012	PAU2013	PAU2014	PAU2015	PAU2016	EBAU2017	EBAU2018	EBAU2019	EBAU2020	EBAU2021	EBAU2022
201	LENGUA CASTELLANA	5.610	5.861	5.904	6.158	6.262	6.252	6.677	6.933	7.892	7.263	7.430
202	HISTORIA	3.067	3.225	3.018	3.174	3.018	6.252	6.677	6.933	7.892	7.263	7.430
203	INGLES	5.140	5.404	5.484	5.675	5.810	6.083	6.475	6.733	7.787	7.116	7.313
204	FRANCES	456	443	406	462	432	156	254	357	562	713	605
205	ALEMAN	9	5	8	12	17	13	14	7	19	21	25
206	MATEMATICAS	1.570	1.597	1.696	1.813	1.740	3.191	3.533	3.540	4.154	3.989	4.010
207	MATCCSS	1.843	1.882	1.768	1.805	1.790	2.142	2.406	2.612	2.974	2.798	3.010
208	LATIN	773	826	791	778	825	929	823	791	910	776	673
209	FUND ARTE						199	177	271	274	280	276
210	ARTES ESCÉN						66	40	50	51	43	35
211	BIOLOGIA	1.829	1.967	1.945	2.130	2.249	2.053	2.190	2.371	2.314	2.073	2.095
212	CULTURA AUDIOV						608	856	1.025	1.240	1.137	1.166
213	DIB TECNICO	672	676	676	768	685	740	865	738	871	887	888
214	DISEÑO	84	72	52	75	71	89	92	118	129	158	149
215	ECONOMIA	1.877	1.883	1.892	1.987	2.041	1.684	1.782	1.934	2.098	1.972	2.149
216	FISICA	1.171	1.197	1.238	1.396	1.322	1.251	1.325	1.173	1.298	1.303	1.307
217	GEOGRAFIA	1.879	1.962	1.915	1.937	1.875	1.203	1.202	1.219	1.137	1.133	1.084
218	GEOLOGÍA						22	40	62	58	40	32
219	GRIEGO	579	604	542	516	549	371	335	342	399	310	279
220	FILOSOFIA	2.543	2.636	2.886	2.984	3.244	1.282	1.250	1.283	1.256	1.074	1.087
221	HISTORIA DEL ARTE	848	852	884	909	1.012	441	297	240	197	144	113
222	QUIMICA	1.986	2.135	2.181	2.229	2.364	2.295	2.508	2.728	2.998	2.907	2.898
223	ITALIANO							9	16	20	24	30
TOTALES EXÁMENES		31.936	33.227	33.286	34.808	35.306	37.322	39.827	41.476	46.530	43.424	44.084

Evolución de matrícula ordinaria y extraordinaria 217-GEOGRAFÍA

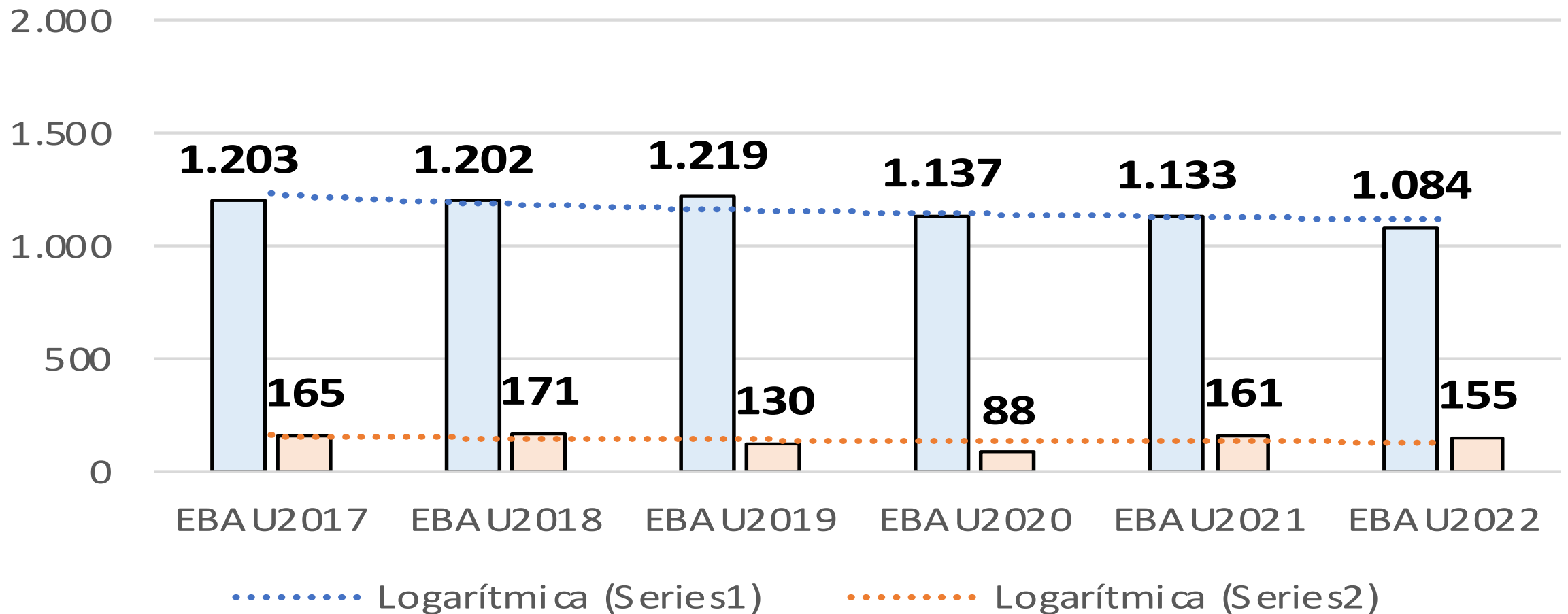

Evolución de aptos por materias y convocatorias EBAU2017/2022

MATERIAS	ORDINARIA						SEPTIEMBRE					
	EBAU2017	EBAU2018	EBAU2019	EBAU2020	EBAU2021	EBAU2022	EBAU2017	EBAU2018	EBAU2019	EBAU2020	EBAU2021	EBAU2022
201-LINGÜÍSTICA Y LINGÜÍSTICA II	84,94	83,56	80,85	82,62	85,47	82,14	75,70	48,49	60,53	72,42	62,48	64,89
202-HISTORIA DE ESPAÑA	80,13	83,80	80,94	83,46	85,22	80,59	66,58	63,16	64,61	63,89	49,57	38,85
203-INGLÉS	69,20	71,51	78,66	77,39	80,46	83,04	46,22	59,33	53,79	57,94	58,56	68,32
204-FRANCÉS	84,52	93,95	92,22	97,43	96,83	93,93	63,64	68,42	78,57	92,11	89,19	94,52
205-ALEMÁN	76,92	78,57	85,71	81,25	89,47	86,96	0,00	0,00	100,00	0,00	0,00	33,33
206-MATEMÁTICAS II	72,90	79,03	68,11	73,13	91,38	75,54	49,62	29,72	47,89	55,74	65,47	45,27
207-MAT.APLICADAS A LAS CIENCIAS SOCIALES II	65,61	43,23	71,45	66,43	74,54	66,51	19,41	25,59	24,04	43,82	31,95	39,61
208-LATÍN II	88,52	82,60	81,67	91,62	73,75	81,85	74,09	45,90	54,46	69,70	56,25	61,22
209-FUNDAMENTOS DE ARTE II	88,27	89,71	86,36	96,21	97,75	93,66	81,48	42,42	64,81	66,67	78,38	74,24
210-ARTES ESCÉNICAS	93,75	100,00	82,22	70,00	92,68	75,00	100,00	100,00	62,50	50,00	100,00	57,14
211-BIOLOGÍA	66,10	63,31	64,18	73,07	76,70	60,78	48,90	43,52	53,90	58,87	68,01	47,41
212-CULTURA AUDIOVISUAL II	95,80	92,81	94,12	95,99	94,34	86,99	89,53	91,91	88,27	99,15	99,50	94,81
213-DIBUJO TÉCNICO II	74,38	62,39	66,06	71,02	74,10	72,27	40,00	26,76	16,13	29,41	48,39	65,99
214-DISEÑO	91,95	82,22	91,45	83,62	98,60	88,28	100,00	88,89	90,00	71,43	88,24	86,96
215-ECONOMÍA DE LA EMPRESA	67,99	79,71	76,88	81,96	90,24	83,57	46,88	46,48	59,81	60,67	56,06	54,94
216-FÍSICA	69,51	61,92	61,59	62,22	71,43	61,50	55,74	44,07	48,15	46,74	47,29	63,92
217-GEOGRAFÍA	65,74	75,44	63,58	83,91	79,46	81,06	54,49	59,09	62,93	73,56	49,63	61,83
218-GEOLOGÍA	66,67	88,89	64,29	87,50	100,00	76,67	66,67	82,61	90,91	50,00	100,00	66,67
219-GRIEGO II	72,30	81,65	83,73	86,60	95,08	86,55	47,92	82,61	53,13	52,94	70,37	66,67
220-HISTORIA DE LA FILOSOFÍA	79,55	79,16	73,30	76,43	81,11	83,59	54,05	26,80	59,50	62,77	46,43	65,49
221-HISTORIA DEL ARTE	79,80	76,81	77,88	77,27	83,33	73,83	73,85	60,00	43,33	16,67	23,53	40,00
222-QUÍMICA	70,52	69,44	78,33	71,33	82,63	75,69	57,94	48,95	59,59	73,92	71,58	68,81
223-ITALIANO	0,00	88,89	100,00	94,74	72,73	89,29	0,00	0,00	50,00	100,00	100,00	100,00

Evolución de aptos en GEOGRAFÍA por convocatorias

Aptos convocatoria ordinaria 217-GEOGRAFÍA

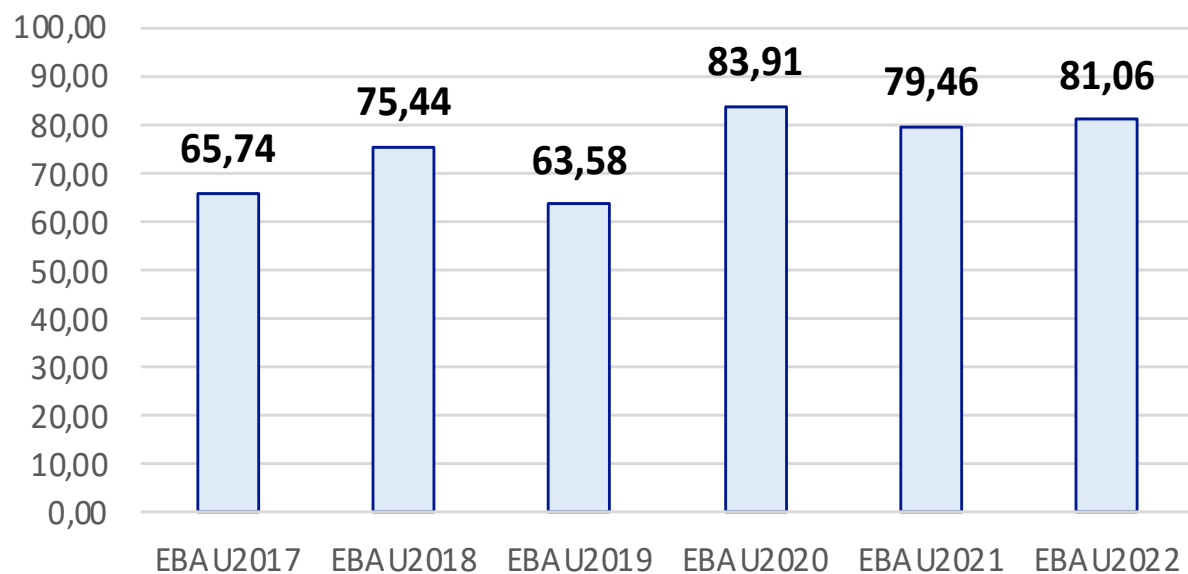

Aptos convocatoria extraordinaria 217-GEOGRAFÍA

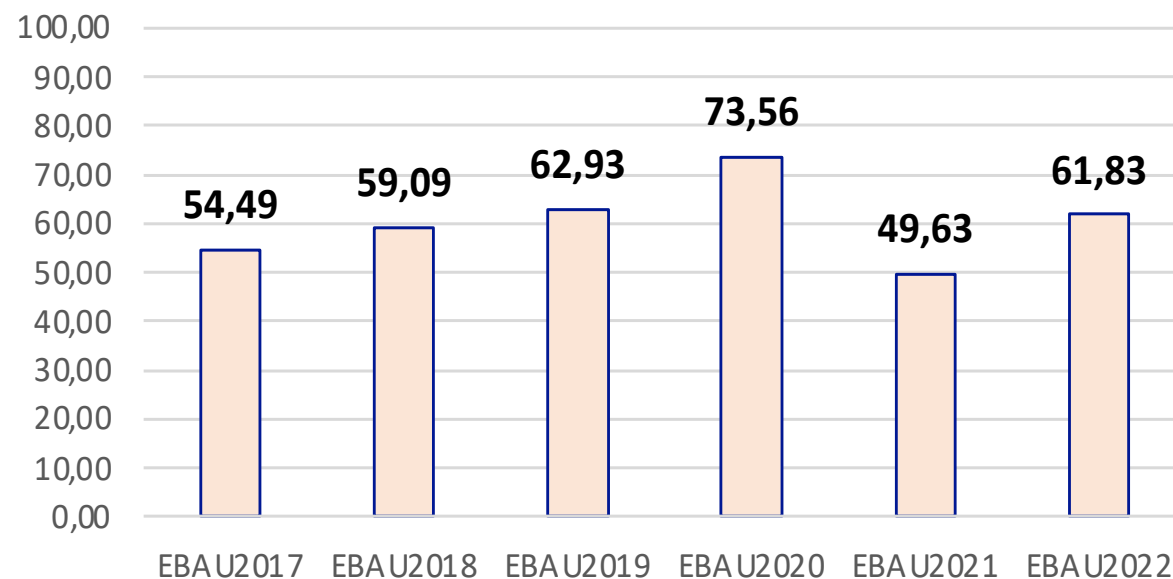

Notas medias EBAU junio 2022



2. APTOS Y NOTAS MEDIAS (1º CALIFICACIÓN)

	nota FG	nota acceso	% aptos
2017	6,53	7,40	94,5
2018	6,54	7,48	93,1
2019	6,62	7,55	93,6
2020	6,87	7,70	92,9
2021	7,17	7,94	96,0
2022	6,79	7,81	93,1

MATERIAS	EBAU2022			
	Present.	Aptos	% Aptos	Media
201-LENGUA CASTELLANA Y LITERATURA II	7.386	6.022	81,53	6,71
202-HISTORIA DE ESPAÑA	7.372	5.926	80,39	7,16
203-INGLÉS	7.259	6.022	82,96	6,85
204-FRANCÉS	593	565	95,28	7,52
205-ALEMÁN	23	20	86,96	7,48
206-MATEMÁTICAS II	3.966	3.029	76,37	6,53
207-MAT.APLICADAS A LAS CIENCIAS SOCIALES II	2.977	1.967	66,07	5,93
208-LATÍN II	661	541	81,85	7,28
209-FUNDAMENTOS DE ARTE II	268	255	95,15	8,08
210-ARTES ESCÉNICAS	32	27	84,38	6,67
211-BIOLOGÍA	1.948	1.277	65,55	5,74
212-CULTURA AUDIOVISUAL II	1.084	1.047	96,59	7,98
213-DIBUJO TÉCNICO II	862	625	72,51	6,46
214-DISEÑO	145	131	90,34	6,99
215-ECONOMÍA DE LA EMPRESA	2.063	1.753	84,97	6,91
216-FÍSICA	1.200	733	61,08	5,37
217-GEOGRAFÍA	977	807	82,60	6,98
218-GEOLOGÍA	30	27	90,00	7,06
219-GRIEGO II	275	238	86,55	7,04
220-HISTORIA DE LA FILOSOFÍA	963	815	84,63	7,15
221-HISTORIA DEL ARTE	107	83	77,57	6,16
222-QUÍMICA	2.830	2.250	79,51	6,65
223-ITALIANO	28	26	92,86	7,38

Datos generales por convocatorias y materias de la EBAU 2022

EBAU2022 MATERIAS	ORDINARIA				EXTRAORDINARIA			
	Present.	Aptos	% Aptos	Media	Present.	Aptos	% Aptos	Media
201-LENGUA CASTELLANA Y LITERATURA II	7.386	6.067	82,14	6,75	1202	780	64,89	5,59
202-HISTORIA DE ESPAÑA	7.372	5.941	80,59	7,19	1197	465	38,85	2,93
203-INGLÉS	7.259	6.028	83,04	6,85	1168	798	68,32	6,03
204-FRANCÉS	593	557	93,93	7,52	73	69	94,52	6,81
205-ALEMÁN	23	20	86,96	7,48	3	1	33,33	4,53
206-MATEMÁTICAS II	3.966	2.996	75,54	6,54	941	426	45,27	4,53
207-MAT.APLICADAS A LAS CIENCIAS SOCIALES II	2.977	1.980	66,51	5,95	510	202	39,61	4,15
208-LATÍN II	661	541	81,85	7,30	98	60	61,22	5,55
209-FUNDAMENTOS DE ARTE II	268	251	93,66	8,11	66	49	74,24	5,98
210-ARTES ESCÉNICAS	32	24	75,00	6,66	7	4	57,14	5,82
211-BIOLOGÍA	1.948	1.184	60,78	5,75	348	165	47,41	5,50
212-CULTURA AUDIOVISUAL II	1.084	943	86,99	7,99	212	201	94,81	7,84
213-DIBUJO TÉCNICO II	862	623	72,27	6,45	147	97	65,99	5,82
214-DISEÑO	145	128	88,28	7,01	23	20	86,96	6,93
215-ECONOMÍA DE LA EMPRESA	2.063	1.724	83,57	6,93	253	139	54,94	5,05
216-FÍSICA	1.200	738	61,50	5,38	158	101	63,92	5,72
217-GEOGRAFÍA	977	792	81,06	7,00	131	81	61,83	5,30
218-GEOLOGÍA	30	23	76,67	7,04	3	2	66,67	6,57
219-GRIEGO II	275	238	86,55	7,05	21	14	66,67	6,13
220-HISTORIA DE LA FILOSOFÍA	963	805	83,59	7,18	113	74	65,49	5,54
221-HISTORIA DEL ARTE	107	79	73,83	6,16	15	6	40,00	4,59
222-QUÍMICA	2.830	2.142	75,69	6,67	590	406	68,81	6,27
223-ITALIANO	28	25	89,29	7,38	2	2	100,00	5,79

EVOLUCIÓN DE LA NOTA MEDIA POR MATERIAS

ORDINARIA

EXTRAORDINARIA

MATERIAS	2017	2018	2019	2020	2021	2022	2017	2018	2019	2020	2021	2022
201- LENGUA CASTELLANA Y LITERATURA II	6,84	6,77	6,68	6,84	6,98	6,75	5,96	5,12	5,33	5,77	5,48	5,52
202- HISTORIA DE ESPAÑA	6,94	7,09	7,02	7,44	7,49	7,19	5,94	5,90	5,82	5,72	5,08	3,89
203- INGLÉS	6,14	6,10	6,56	6,73	6,91	6,85	4,86	5,54	5,23	5,48	5,44	6,03
204- FRANCÉS	6,90	7,46	7,30	8,20	7,71	7,52	5,47	5,18	5,83	6,95	6,72	6,82
205- ALEMÁN	6,43	7,30	7,94	7,37	8,18	7,48		2,90	8,50		0,00	4,53
206- MATEMÁTICAS II	6,17	7,01	5,89	6,47	8,03	6,54	4,71	3,81	4,91	5,19	5,87	4,56
207- MAT.APPLICADAS A LAS CIENCIAS SOCIALES II	5,59	4,52	6,29	5,87	6,49	5,95	3,10	3,51	3,37	4,20	3,72	4,14
208- LATÍN II	7,37	7,17	7,13	8,12	6,64	7,30	5,79	4,74	5,09	5,55	5,38	5,52
209- FUNDAMENTOS DE ARTE II	7,35	7,61	7,02	7,92	8,33	8,11	6,87	4,78	5,53	5,99	5,89	5,98
210- ARTES ESCÉNICAS	7,94	7,37	5,82	5,40	6,75	6,66	5,67	6,13	4,91	5,00	6,94	5,78
211- BIOLOGÍA	5,80	5,82	5,86	6,21	6,37	5,75	4,90	4,71	5,31	5,44	5,95	5,42
212- CULTURA AUDIOVISUAL II	7,38	7,40	7,39	7,47	7,36	7,99	6,26	6,45	6,80	8,28	7,79	7,84
213- DIBUJO TÉCNICO II	6,48	5,92	6,09	6,54	6,72	6,45	4,57	3,46	3,36	3,93	4,75	5,81
214- DISEÑO	7,08	6,81	7,24	6,39	7,77	7,01	7,03	6,08	6,63	6,30	6,72	6,93
215- ECONOMÍA DE LA EMPRESA	5,77	6,54	6,25	6,84	7,48	6,93	4,53	4,46	5,06	5,28	5,07	5,03
216- FÍSICA	5,80	5,48	5,47	5,46	6,29	5,38	5,12	4,19	4,68	4,58	4,66	5,70
217- GEOGRAFÍA	5,43	6,27	5,47	6,90	6,45	7,00	4,69	5,01	5,33	5,70	4,65	5,31
218- GEOLOGÍA	5,68	7,59	5,95	6,79	8,22	7,04	5,66	5,91	5,81	5,35	5,60	6,57
219- GRIEGO II	6,27	7,16	7,46	7,46	8,37	7,05	4,58	6,73	4,63	4,62	6,14	6,13
220- HISTORIA DE LA FILOSOFÍA	6,75	6,70	6,45	6,61	7,09	7,18	5,00	3,42	5,20	5,31	4,40	5,54
221- HISTORIA DEL ARTE	6,46	6,77	6,38	6,53	7,14	6,16	5,98	5,03	4,21	3,53	3,52	4,59
222- QUÍMICA	6,05	6,25	6,60	6,08	6,67	6,67	5,24	4,80	5,70	6,13	6,31	6,23
223- ITALIANO	0,00	7,34	8,20	7,27	6,62	7,38	0,00	0,00	5,60	7,49	6,85	5,79

NOTA MEDIA EN LAS CONVOCATORIA ORDINARIA Y EXTRAORDINARIA DE LA MATERIA DE GEOGRAFÍA

**Media convocatoria ordinaria
217-GEOGRAFÍA**

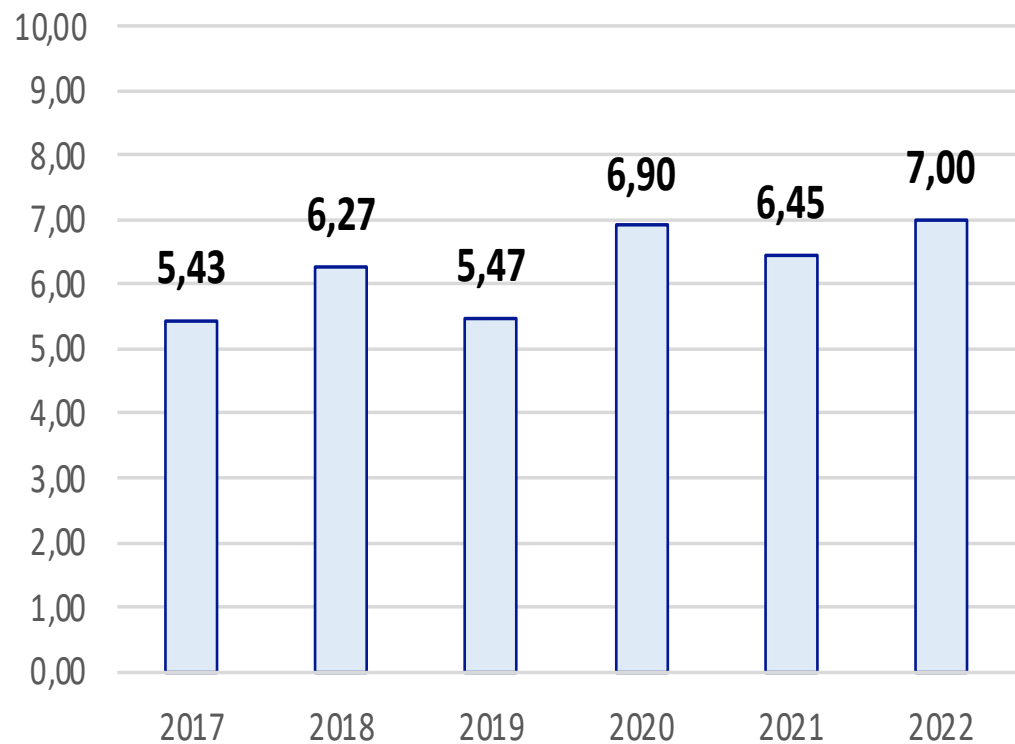

**Media convocatoria extraordinaria
217-GEOGRAFÍA**

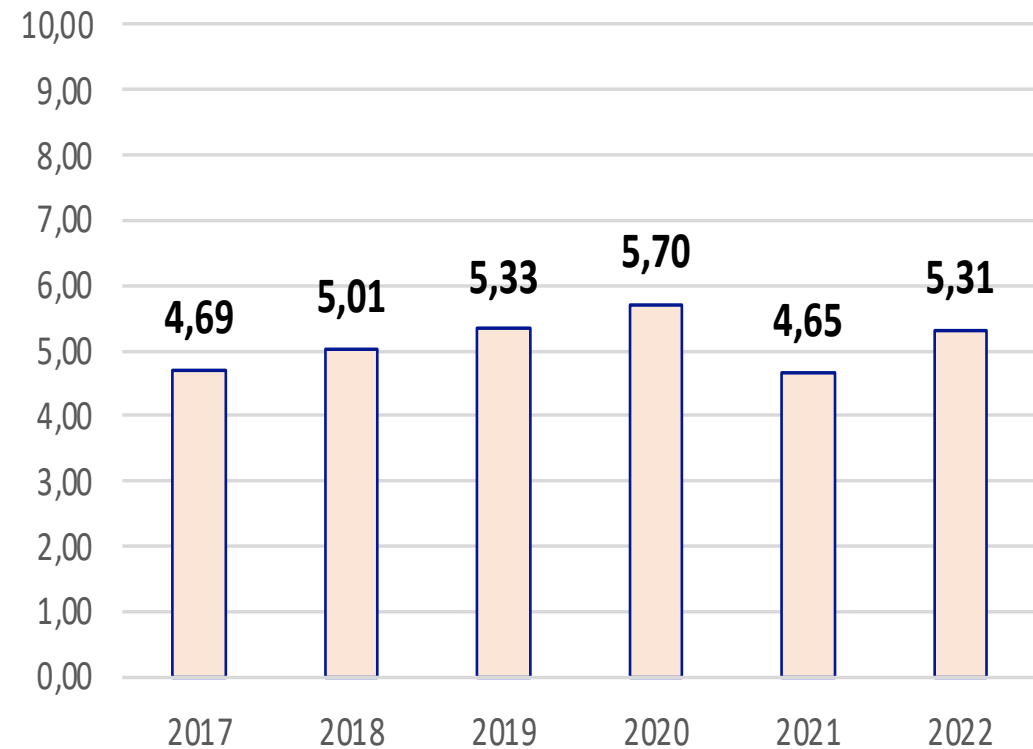

Evolución reclamaciones 2017-2022

MATERIAS	EBAU 2017	EBAU 2018	EBAU 2019	EBAU 2020	EBAU 2021	EBAU 2022
	201- LENGUA CASTELLANA Y LITERATURA II	9,51	11,51	11,54	8,74	8,07
202- HISTORIA DE ESPAÑA	9,81	11,69	10,68	9,22	8,11	11,16
203- INGLÉS	9,06	8,13	6,08	6,45	4,74	7,20
204- FRANCÉS	0,65	3,63	8,36	2,14	3,14	6,41
205- ALEMÁN						
206- MATEMÁTICAS II	12,01	12,33	9,47	13,65	5,74	8,32
207- MAT. APLICADAS A LAS CIENCIAS SOCIALES II	8,31	12,32	8,60	12,61	7,53	12,43
208- LATÍN II	6,89	6,13	5,38	2,97	5,37	9,38
209- FUNDAMENTOS DE ARTE II	2,55	4,60	6,82	2,19	1,45	1,49
210- ARTES ESCÉNICAS						6,25
211- BIOLOGÍA	26,07	27,02	22,17	14,78	14,32	20,64
212- CULTURA AUDIOVISUAL II	6,72	6,09	6,40	5,08	7,02	6,55
213- DIBUJO TÉCNICO II	13,57	13,58	14,03	13,66	8,35	13,81
214- DISEÑO	1,15	7,78	3,42	6,98	1,35	6,90
215- ECONOMÍA DE LA EMPRESA	12,80	12,14	11,15	11,30	6,75	13,67
216- FÍSICA	11,78	10,20	16,76	12,33	6,97	10,25
217- GEOGRAFÍA	10,55	9,62	11,09	5,36	5,73	6,24
218- GEOLOGÍA	33,33	9,09	12,50	3,45	5,56	3,33
219- GRIEGO II	6,93	4,62	5,33	7,02	4,58	6,91
220- HISTORIA DE LA FILOSOFÍA	8,41	9,61	10,92	9,16	5,97	10,28
221- HISTORIA DEL ARTE	8,37	8,33	7,96	4,06	5,97	13,08
222- QUÍMICA	15,46	18,58	16,28	16,04	11,89	10,99
223- ITALIANO						7,14

EVOLUCIÓN DE LAS RECLAMACIONES EN LA CONVOCATORIA ORDINARIA DE GEOGRAFÍA

**% reclamaciones convocatoria ordinaria
217-GEOGRAFÍA**

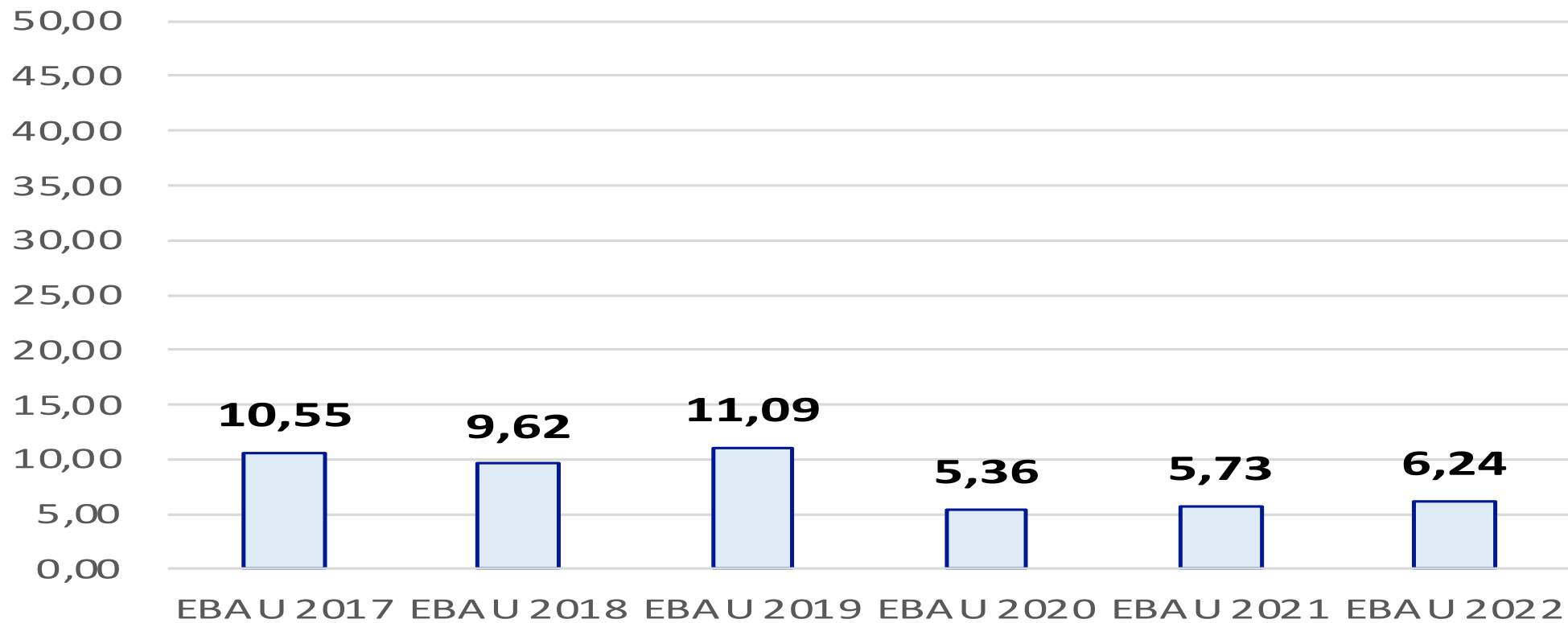

MODIFICACIÓN DE NOTAS TRAS DOBLE CORRECCIÓN (FASE ORDINARIA) POR MATERIAS

suben

bajan

Se mantienen

	2017	2018	2019	2020	2021	2022	2017	2018	2019	2020	2021	2022	2017	2018	2019	2020	2021	2022
201-LINGUA CASTELLANA Y LITERATURA II	31,03	35,25	38,87	43,04	50,77	38,54	4,05	10,84	13,84	5,36	1,72	2,08	64,92	53,91	47,29	51,60	47,51	59,38
202-HISTORIA DE ESPAÑA	40,10	55,66	64,90	59,48	60,07	30,86	2,29	2,19	0,14	0,82	0,68	2,92	57,61	42,15	34,96	39,70	39,25	66,22
203-INGLÉS	14,57	20,65	21,23	14,03	11,64	16,89	7,83	13,58	4,94	5,81	5,37	1,34	77,60	65,77	73,83	80,16	82,99	81,77
204-FRANCÉS	21,05	0,00	0,00	8,33	13,64	18,42	0,00	0,00	3,85	8,33	0,00	2,63	78,95	100,00	96,15	83,34	86,36	78,95
205-ALEMÁN	0,00	66,67	0,00	0,00	0,00	0,00	0,00	0,00	0,00	0,00	0,00	0,00	100,00	33,33	100,00	100,00	100,00	100,00
206-MATEMÁTICAS II	20,64	16,32	15,41	24,01	16,20	18,47	3,49	8,62	14,80	1,62	10,65	2,87	75,87	75,06	69,79	74,37	73,15	78,66
207-MAT.APPLICADAS A LAS CIENCIAS SOCIALES II	9,66	15,70	28,05	22,04	15,94	21,62	5,68	13,36	5,88	8,87	7,73	9,46	84,66	70,94	66,07	69,09	76,33	68,92
208-LATÍN II	11,29	36,73	11,90	29,63	65,85	29,03	0,00	2,04	0,00	0,00	0,00	0,00	88,71	61,23	88,10	70,37	34,15	70,97
209-FUNDAMENTOS DE ARTE II	0,00	0,00	16,67	33,33	0,00	0,00	0,00	0,00	5,56	0,00	0,00	0,00	100,00	100,00	77,77	66,67	100,00	100,00
210-ARTES ESCÉNICAS	0,00	0,00	0,00	0,00	0,00	0,00	0,00	0,00	0,00	25,00	0,00	50,00	100,00	100,00	100,00	75,00	100,00	50,00
211-BIOLOGÍA	22,91	23,35	22,47	27,02	16,89	7,83	1,07	2,34	4,85	0,00	4,57	9,86	76,02	74,31	72,68	72,98	78,54	82,31
212-CULTURA AUDIOVISUAL II	7,50	6,12	21,82	0,00	18,18	22,39	2,50	4,08	0,00	0,00	0,00	0,00	90,00	89,80	78,18	100,00	81,82	77,61
213-DIBUJO TÉCNICO II	27,84	5,36	28,00	9,24	20,83	9,24	17,53	46,43	11,00	26,89	16,67	33,61	54,63	48,21	61,00	63,87	62,50	57,15
214-DISEÑO	0,00	42,86	25,00	57,14	0,00	60,00	0,00	0,00	0,00	0,00	0,00	0,00	100,00	57,14	75,00	42,86	100,00	40,00
215-ECONOMÍA DE LA EMPRESA	7,04	35,53	22,11	34,48	16,80	25,54	6,53	3,55	10,55	2,16	6,40	6,83	86,43	60,92	67,34	63,36	76,80	67,63
216-FÍSICA	11,51	9,52	19,89	10,76	27,38	22,76	12,95	16,67	5,91	8,86	11,90	4,88	75,54	73,81	74,20	80,38	60,72	72,36
217-GEOGRAFÍA	15,04	38,32	37,60	35,59	24,00	29,82	34,51	13,08	16,00	13,56	4,00	10,53	50,45	48,60	46,40	50,85	72,00	59,65
218-GEOLOGÍA	0,00	33,33	0,00	0,00	0,00	0,00	0,00	0,00	0,00	0,00	0,00	0,00	100,00	66,67	100,00	100,00	100,00	100,00
219-GRIEGO II	20,00	6,67	35,29	39,29	21,43	26,32	4,00	6,67	5,88	0,00	7,14	5,26	76,00	86,66	58,83	60,71	71,43	68,42
220-HISTORIA DE LA FILOSOFÍA	54,46	46,02	31,25	50,88	32,08	45,56	7,92	0,00	3,91	7,89	0,00	0,00	37,62	53,98	64,84	41,23	67,92	54,44
221-HISTORIA DEL ARTE	0,00	0,00	0,00	37,50	0,00	0,00	0,00	0,00	6,67	0,00	0,00	0,00	100,00	100,00	93,33	62,50	100,00	100,00
222-QUÍMICA	10,71	10,50	9,72	19,19	14,19	11,96	4,67	9,25	2,30	4,03	9,34	6,52	84,62	80,25	87,98	76,78	76,47	81,52
223-ITALIANO	-	0,00	0,00	0,00	0,00	0,00	-	0,00	0,00	0,00	0,00	0,00	-	100,00	100,00	100,00	100,00	100,00

MODIFICACIÓN DE NOTAS TRAS DOBLE CORRECCIÓN (FASE EXTRAORDINARIA) POR MATERIAS

	suben						bajan						se mantienen					
	2017	2018	2019	2020	2021	2022	2017	2018	2019	2020	2021	2022	2017	2018	2019	2020	2021	2022
	suben						bajan						se mantienen					
201-LENGUA CASTELLANA Y LITERATURA II	61,68	31,72	58,72	61,67	50,77	11,70	6,54	6,21	3,49	4,17	1,72	2,08	31,78	62,07	37,79	34,16	47,51	86,22
202-HISTORIA DE ESPAÑA	45,31	67,82	65,25	46,36	60,07	11,16	1,56	2,30	0,00	1,82	0,68	2,92	53,13	29,88	34,75	51,82	39,25	85,92
203-INGLÉS	11,63	3,80	12,10	6,02	11,64	7,19	6,98	15,19	8,06	14,46	5,37	1,34	81,39	81,01	79,84	79,52	82,99	91,47
204-FRANCÉS	-	0,00	0,00	0,00	13,64	6,51	-	0,00	0,00	0,00	0,00	2,63	-	100,00	100,00	100,00	86,36	90,86
205-ALEMÁN	-	0,00	0,00	-	0,00	-	-	0,00	0,00	-	0,00	0,00	-	100,00	100,00	-	-	-
206-MATEMÁTICAS II	25,93	16,87	17,72	4,38	16,20	8,15	9,88	7,23	5,06	3,13	10,65	2,87	64,19	75,90	77,22	92,49	73,15	88,98
207-MAT.APLICADAS A LAS CIENCIAS SOCIALES II	1,49	15,25	13,11	0,00	15,94	12,48	2,99	6,78	4,92	0,00	7,73	9,46	95,52	77,97	81,97	100,00	76,33	78,06
208-LATÍN II	0,00	22,22	0,00	0,00	65,85	7,41	33,33	0,00	0,00	0,00	0,00	0,00	66,67	77,78	100,00	100,00	34,15	92,59
209-FUNDAMENTOS DE ARTE II	-	25,00	0,00	0,00	0,00	1,53	-	0,00	16,67	0,00	0,00	0,00	-	75,00	83,33	100,00	100,00	98,47
210-ARTES ESCÉNICAS	0,00	0,00	0,00	0,00	0,00	6,90	0,00	0,00	0,00	0,00	0,00	50,00	100,00	100,00	100,00	100,00	100,00	43,10
211-BIOLOGÍA	32,53	2,94	12,35	1,47	16,89	20,01	3,61	2,94	3,70	0,00	4,57	9,86	63,86	94,12	83,95	98,53	78,54	70,13
212-CULTURA AUDIOVISUAL II	0,00	12,50	9,09	25,00	18,18	6,90	0,00	0,00	0,00	0,00	0,00	0,00	100,00	87,50	90,91	75,00	81,82	93,10
213-DIBUJO TÉCNICO II	0,00	12,50	87,50	0,00	20,83	13,87	28,57	0,00	0,00	0,00	16,67	33,61	71,43	87,50	12,50	100,00	62,50	52,52
214-DISEÑO	0,00	0,00	0,00	0,00	0,00	7,09	0,00	0,00	0,00	0,00	0,00	0,00	100,00	100,00	100,00	100,00	100,00	92,91
215-ECONOMÍA DE LA EMPRESA	5,00	5,88	4,00	3,33	16,80	13,88	5,00	11,76	12,00	10,00	6,40	6,83	90,00	82,36	84,00	86,67	76,80	79,29
216-FÍSICA	18,75	38,46	0,00	20,00	27,38	10,29	0,00	0,00	0,00	0,00	11,90	4,88	81,25	61,54	100,00	80,00	60,72	84,83
217-GEOGRAFÍA	0,00	18,18	19,05	11,00	24,00	6,02	36,36	36,36	9,52	0,00	4,00	10,53	63,64	45,46	71,43	89,00	72,00	83,45
218-GEOLOGÍA	0,00	0,00	0,00	0,00	0,00	4,00	0,00	0,00	0,00	0,00	0,00	0,00	100,00	100,00	100,00	100,00	100,00	96,00
219-GRIEGO II	0,00	0,00	0,00	0,00	21,43	6,91	0,00	0,00	0,00	0,00	7,14	5,26	100,00	100,00	100,00	100,00	71,43	87,83
220-HISTORIA DE LA FILOSOFÍA	40,91	46,43	5,88	11,11	32,08	9,45	0,00	0,00	5,88	11,11	0,00	0,00	59,09	53,57	88,24	77,78	67,92	90,55
221-HISTORIA DEL ARTE	0,00	0,00	25,00	0,00	0,00	13,00	0,00	0,00	0,00	0,00	0,00	0,00	100,00	100,00	75,00	100,00	100,00	87,00
222-QUÍMICA	7,55	3,80	10,67	25,00	14,19	10,60	0,00	2,53	6,67	5,77	9,34	6,52	92,45	93,67	82,66	69,23	76,47	82,88
223-ITALIANO	-	-	0,00	0,00	0,00	7,41	-	-	0,00	0,00	0,00	0,00	-		100,00	100,00	100,00	92,59

CORRECCIÓN EVALUADORES

Evaluadores en junio: 7

Evaluadores en septiembre: 3

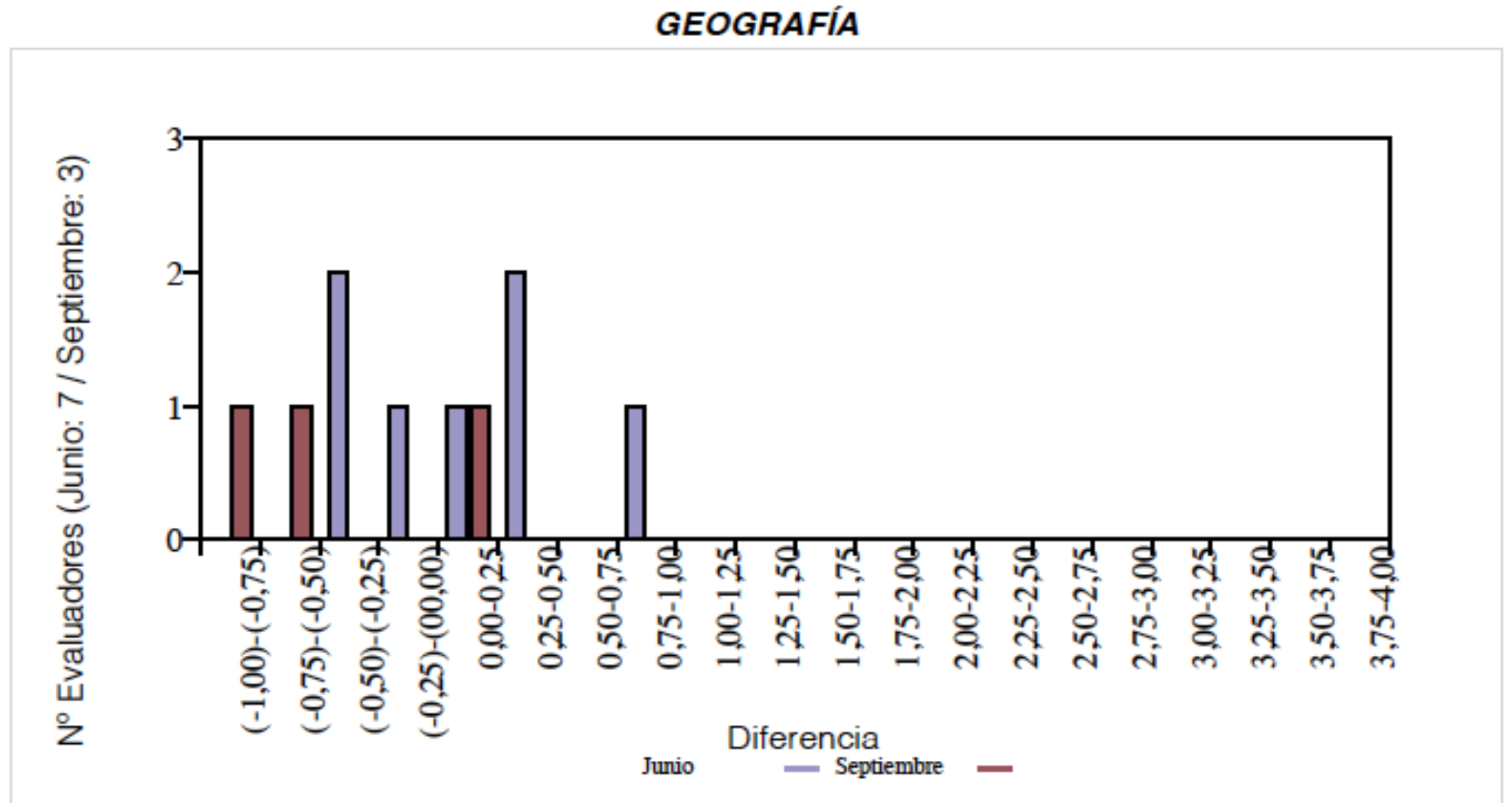

Notas medias de la convocatoria de la EBAU de 2020 en las diversas CC. AA. españolas, de la materia de GEOGRAFÍA

NOTAS MEDIAS SOBRE PRESENTADOS EBAU2020 EN ESPAÑA	GEOGRAFIA
ANDALUCÍA	6,35
ARAGÓN	7,08
ASTURIAS	6,78
BALEARES	6,02
CANARIAS	6,42
CANTABRIA	6,56
CASTILLA-LM	6,38
CASTILLA-LEÓN	6,53
CATALUÑA	6,20
COM. VALENCIANA	6,35
EXTREMADURA	6,81
GALICIA	6,68
MADRID	6,51
MURCIA	6,41
NAVARRA	6,40
PAIS VASCO	7,08
RIOJA	7,47

COMPARATIVA DE LA NOTA MEDIA DE GEOGRAFÍA EN LA CONVOCATORIA ORDINARIA DE LA EBAU 2020/2021 PARA LAS CC.AA. ESPAÑOLAS

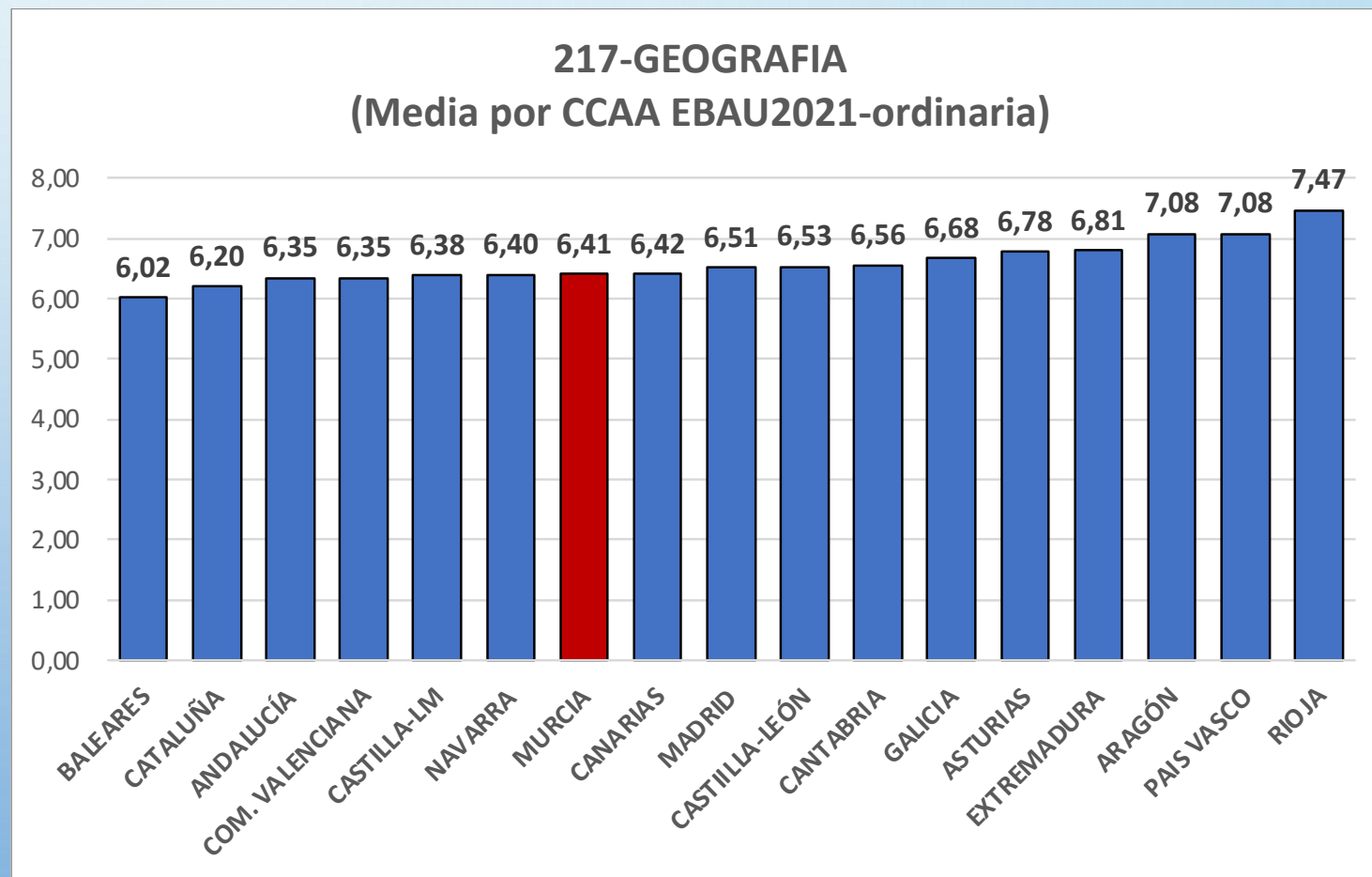

EBAU CURSO 2022/2023

Convocatoria ORDINARIA: 5, 6 y 7 de junio

Convocatoria EXTRAORDINARIA: 3, 4 y 5 de julio

**Se mantiene el modelo y estructura de los años
2020,2021 y 2022 por decisión ministerial**

LA REFORMA NO AFECTA A LA EBAU 2023

LA NUEVA EBAU:

TRES AÑOS DE
TRANSICIÓN
(EBAU 2024, 2025,
2026)

UNA EBAU 2027
COMPLETAMENTE
NUEVA

d. Como resumen de lo que sabemos:

- Los exámenes se plantearán solo como evaluación de competencias
- Cambiará la estructura completa de la EBAU, aunque la NMB (nota media de Bachillerato) seguirá contando un 60%
- Seguirá habiendo dos exámenes para “subir nota” (materias ponderables)
- Se elimina expresamente que la troncal de modalidad pueda contar con materia ponderable
- Se plantean tres años de transición con un modelo transitorio (EBAU2024, 2025 y 2026) y una EBAU2027 completamente nueva.
- Aparece un examen de competencias lingüísticas que agrupa el castellano y el idioma extranjero, con 25 preguntas tipo test y tres cuestiones a responder cada una en 150 palabras máximo, siendo una de estas en la lengua extranjera y 5-7 preguntas tipo test en ese idioma.

1. TRANSICIÓN: una FG con cuatro exámenes (y dos más para subir nota):

- Historia de la Filosofía
- Historia de España
- Competencias lingüísticas
- Troncal de modalidad

2. DEFINITIVO: una FG de dos exámenes (y dos más para subir nota):

- Competencias lingüísticas y también específicas de Filosofía y de Historia a partir de 4 documentos que versen sobre un mismo tema de actualidad, científico o humanístico. 95' y un peso del 75% de la FG
- Troncal de modalidad (25% restante)

Como siempre, para cualquier duda estoy a vuestra disposición a través del correo electrónico a la dirección de: acceso.geografía@um.es
También mi correo de la UMU : encargil@um.es