



CRITERIOS DE ACCESO Y ADMISIÓN AL MASTER UNIVERSITARIO EN PSICOLOGÍA GENERAL SANITARIA. Criterios y baremos según Memoria verificada del título.

Constituirá un requisito necesario para el **acceso al Máster de Psicología General Sanitaria** por la Universidad de Murcia la posesión del título de Licenciado/Graduado en Psicología que incluya al menos 90 créditos ECTS de carácter específicamente sanitario. Será la Comisión Académica del Máster la que verifique este requisito para cada aspirante, considerando los criterios de acceso reflejados en la memoria verificada del título (29/7/2019).

En el proceso de baremación de las solicitudes de **admisión al Máster de Psicología General Sanitaria**, los criterios específicos y la contribución máxima de cada uno en la puntuación total son:

1. **Expediente académico (50%)**: 50 puntos. La solicitud de admisión deberá acompañarse de esta certificación. La puntuación en este apartado se obtendrá utilizando la información sobre notas ISCED (Clasificación Internacional Normalizada de la Educación, en inglés) publicada por el Ministerio de Ciencia, Innovación y Universidades en la convocatoria 2022 de ayudas para FPU que se encuentra en: https://www.universidades.gob.es/wp-content/uploads/2023/01/nm_isced_general_y_universidad_fpu2022.pdf

Para el cálculo de los expedientes de solicitantes de sistemas universitarios extranjeros, adaptados

Mediante la siguiente fórmula:

$(NM \text{ ISCED General} - NM \text{ ISCED Universidad} / 2) + NM \text{ Solicitante}$

NM ISCED General = Nota Media de los egresados para las titulaciones Psicología de todas las universidades.

NM ISCED Universidad = Nota Media de los egresados de la misma Universidad. NM Solicitante = Nota Media presentada en la solicitud.

Ver ANEXO 1. NOTAS ISCED PSICOLOGÍA 2022 o no al EEES. La nota media ISCED General será la publicada para estudios extranjeros. La nota media del expediente académico del solicitante corresponderá a la equivalencia de notas que se obtiene en la siguiente dirección: <https://www.educacionyfp.gob.es/dam/jcr:7107e3bd-efc1-4627-aa8f-60bf8cf16e1f/notas-medias-extranjeros.pdf>

2. **Formación en idioma inglés**, mediante acreditación oficial de idioma (5%): B1 (2 puntos), B2 (3 puntos), C1 (4 puntos), C2 (5 puntos). A efectos prácticos de esta acreditación se utilizará la definición y tabla de equivalencias a partir de lo establecido en el Marco Común Europeo de Referencia para las Lenguas en la delimitación llevada a cabo por la Asociación de Centros de Lenguas en la Enseñanza Superior (ACLES), revisión del 3 de Febrero de 2023. La solicitud de admisión deberá acompañarse de la certificación correspondiente.
3. **Prueba de conocimientos teórico-prácticos** relacionados con los contenidos sanitarios de la formación de Grado (45%): hasta 45 puntos.

Puntuación total: 100 puntos.

La Comisión Académica del Máster será la que resuelva las solicitudes que se presenten, pudiendo requerir de los alumnos la documentación que entienda necesaria.

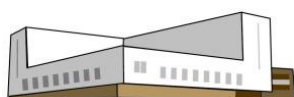



ANEXO I

NOTAS ISCED PSICOLOGÍA (Puntuación del Expediente Académico)*Nota media de los estudiantes egresados por ISCED**

CÓDIGO	ÁMBITO DE ESTUDIO	ÁMBITO DE ESTUDIO	NOTA MEDIA
0313	Psicología		7,353

Nota media ISCED Universidad para estudios extranjeros

CÓDIGO	ÁMBITO DE ESTUDIO	ÁMBITO DE ESTUDIO	NOTA MEDIA
0313	Psicología		8,14

Nota media de los estudiantes egresados por Universidad e ISCED

UNIVERSIDAD	NOTA MEDIA
A DISTANCIA DE MADRID	7,588
ABAT OLIBA CEU	7,157
ALCALÁ	7,645
ALMERÍA	7,457
AUTÓNOMA DE BARCELONA	7,146
AUTÓNOMA DE MADRID	7,502
BARCELONA	7,146
CÁDIZ	7,607
CAMILO JOSÉ CELA	6,826
CATÓLICA DE VALENCIA SAN VICENTE MÁRTIR	7,183
CATÓLICA SAN ANTONIO	7,008
COMPLUTENSE DE MADRID	7,265
DEUSTO	7,614
EUROPEA DE MADRID	7,659
EXTREMADURA	7,924
FRANCISCO DE VITORIA	7,390





GIRONA	7,604
GRANADA	7,705
HUELVA	7,429
IE UNIVERSIDAD	8,100
ILLES BALEARS (LES)	7,293
INTERNACIONAL DE LA RIOJA	7,686
INTERNACIONAL ISABEL I DE CASTILLA	7,566
INTERNACIONAL VALENCIANA	7,353
JAÉN	7,051
JAUME I DE CASTELLÓN	7,399
LA LAGUNA	7,421
LLEIDA	7,349
LOYOLA ANDALUCÍA	7,814
MÁLAGA	7,655
MIGUEL HERNÁNDEZ DE ELCHE	7,680
MURCIA	7,086
NACIONAL DE EDUCACIÓN A DISTANCIA	7,056
NAVARRA	7,579
OBERTA DE CATALUNYA	7,623
OVIEDO	7,202
PAÍS VASCO/EUSKAL HERRIKO UNIBERTSITATEA	7,496
PONTIFICIA COMILLAS	7,271
PONTIFICIA DE SALAMANCA	7,040
RAMÓN LLULL	7,366
REY JUAN CARLOS	7,718
ROVIRA I VIRGILI	7,410
SALAMANCA	7,317
SAN PABLO-CEU	7,225
SANTIAGO DE COMPOSTELA	7,616
SEVILLA	7,642
VALÈNCIA (ESTUDI GENERAL)	7,536

Campus Universitario de Espinardo - 30100 Murcia

T. + 34 868 884 097 – F. +34 868 884 111 – E-mail: facpsi@um.es - www.um.es/facpsi

3

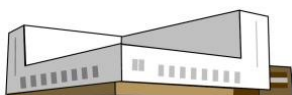



VIC-CENTRAL DE CATALUNYA	7,421
ZARAGOZA	7,410

