



UNIVERSIDAD DE MURCIA

VICERRECTORADO DE ESTUDIANTES Y EMPLEO



INFORME ESTADÍSTICO
MERCADO LABORAL UNIVERSITARIO
REGIÓN DE MURCIA
IV TRIMESTRE, 2008

COIÉ

OBSERVATORIO DE EMPLEO

INTRODUCCIÓN Y CONCEPTOS

Con este resumen de datos básicos del mercado laboral de los titulados universitarios en la Región de Murcia, ponemos a disposición de nuestros usuarios y colaboradores los datos correspondientes al segundo trimestre de 2008.

Estos datos son facilitados por el Observatorio Ocupacional del Servicio Regional de Empleo y Formación al Centro de Orientación e Información de Empleo, (COIE), de la Universidad de Murcia.

Los resúmenes estadísticos hacen referencia a información definida geográficamente para la Región de Murcia y tienen periodicidad trimestral. Para su elaboración se emplean dos fuentes de información bien diferenciadas:

1. ENCUESTA DE POBLACIÓN ACTIVA (EPA), INE.

La información hace referencia a:

A. ENCUESTA DE POBLACIÓN ACTIVA

Los datos que se ofrecen son: población activa, ocupada y parada desagregada por género y edad y para las poblaciones de titulados universitarios, (medios y superiores), y no titulados, así como las correspondientes tasas de actividad, empleo y paro, tanto para titulados como no titulados y desagregadas por género y edad.

Recordemos que, considerando la población específica de titulados, (medios y superiores), y no titulados, las tasas hacen referencia a:

Tasa de actividad: cociente entre el número de activos de la población considerada y la población considerada total.

Tasa de empleo: cociente entre número de ocupados de la población considerada y la población considerada total.

Tasa de paro: cociente entre el número de parados de la población considerada y los activos de dicha población.

2. DATOS DEL SERVICIO REGIONAL DE EMPLEO Y FORMACIÓN, (CARM).

La información procedente de las distintas oficinas del SEF en la Región de Murcia hace referencia a:

B. PARO REGISTRADO

Las cifras de paro que aparecen en las tablas recogen el número de demandantes parados inscritos en las Oficinas de Empleo el último día del periodo considerado, tanto para titulados, (medios y superiores), como no titulados y desagregados por género y edad. Así mismo ofrece información sobre la antigüedad del paro y ocupaciones más demandadas por titulados desagregadas por género.

C. CONTRATOS REGISTRADOS

Los datos sobre contratos que aparecen en las tablas se refieren al número de contratos iniciales y convertidos generados en el periodo de referencia, cuyo centro de destino de trabajo es la Región de Murcia, tanto para titulados (medios y superiores) como no titulados, desagregados por género y edad. Así mismo se desagregan también por sector de actividad, modalidad de contratación y tipología de los contratos temporales, y se ofrece información sobre ocupaciones más contratadas en los titulados desagregados por género.

RESUMEN DE DATOS

Tabla 1: Población ocupada por sexo

	Hombres	%	Mujeres	%	Total	%
Titulados medios	23400	6,48	29500	11,73	52900	8,64
Titulados superiores	36700	10,16	29100	11,57	65700	10,72
Total Universitarios	60100	16,64	58600	23,3	118600	19,36
Total no Universitarios	301000	83,36	192900	76,7	494000	80,64

Tabla 2: Población parada por género

	Hombres	%	Mujeres	%	Total	%
Titulados medios	1100	1,61	2600	5,87	3600	3,2
Titulados superiores	3900	5,71	2700	6,09	6600	5,86
Total Universitarios	5000	7,32	5200	11,74	10200	9,06
Total no Universitarios	63300	92,68	39100	88,26	102400	90,94

Tabla 3: Tasa de actividad por género

	Hombres	Mujeres	Total
Titulados medios	79,77	78,1	78,82
Titulados superiores	86,99	82,03	84,74
Total Universitarios	84,13	80,01	82,03
Total no Universitarios	70,8	46,43	58,8

Tabla 4: Tasa de paro por género

	Hombres	Mujeres	Total
Titulados medios	4,38	7,97	6,42
Titulados superiores	9,61	8,46	9,1
Total Universitarios	7,64	8,21	7,92
Total no Universitarios	17,38	16,84	17,17

Tabla 5: Paro registrado por género

	Hombres	%	Mujeres	%	Total	%
Titulados medios	571	1,13	1338	3,33	1909	2,1
Titulados superiores	660	1,3	1313	3,27	1973	2,17
Total Universitarios	1231	2,43	2651	6,59	3882	4,27
Total no Universitarios	49517	97,57	37557	93,41	87074	95,73

Tabla 6: Contratos por género

	Hombres	%	Mujeres	%	Total	%
Titulados medios	311	1,27	468	3,01	779	1,94
Titulados superiores	416	1,7	481	3,1	897	2,24
Total Universitarios	727	2,96	949	6,11	1676	4,18
Total no Universitarios	23814	97,04	14586	93,89	38400	95,82

Tabla 7: Contratos por sector de actividad

	Agricultura	%	Industria	%	Construcción	%	Servicios	%	Total	%
Titulados medios	17	0,27	27	1,38	38	0,82	697	2,56	779	1,94
Titulados superiores	5	0,08	51	2,61	35	0,76	806	2,96	897	2,24
Total Universitarios	22	0,35	78	3,99	73	1,58	1503	5,52	1676	4,18
Total no Universitarios	6252	99,65	1876	96,01	4542	98,42	25730	94,48	38400	95,82

1. ENCUESTA DE POBLACIÓN ACTIVA

Tabla 8: Población activa por género

	Hombres	%	Mujeres	%	Total	%
Titulados medios	24500	5,71	32100	10,85	56500	7,79
Titulados superiores	40600	9,46	31700	10,72	72300	9,97
Total Universitarios	65000	15,14	63800	21,57	128900	17,77
Total no Universitarios	364400	84,86	232000	78,43	596400	82,24

Gráfico 1: Población activa por género (%)



Tabla 9: Población activa por grupos de edad

	<30	%	30-45	%	>45	%	Total	%
Titulados medios	13100	6,61	28000	8,17	15500	8,4	56500	7,79
Titulados superiores	12100	6,11	44200	12,9	16000	8,67	72300	9,97
Total Universitarios	25200	12,72	72200	21,07	31500	17,07	128900	17,77
Total no Universitarios	172900	87,28	270500	78,93	153000	82,93	596400	82,24

Gráfico 2: Población actividad por edad (%)

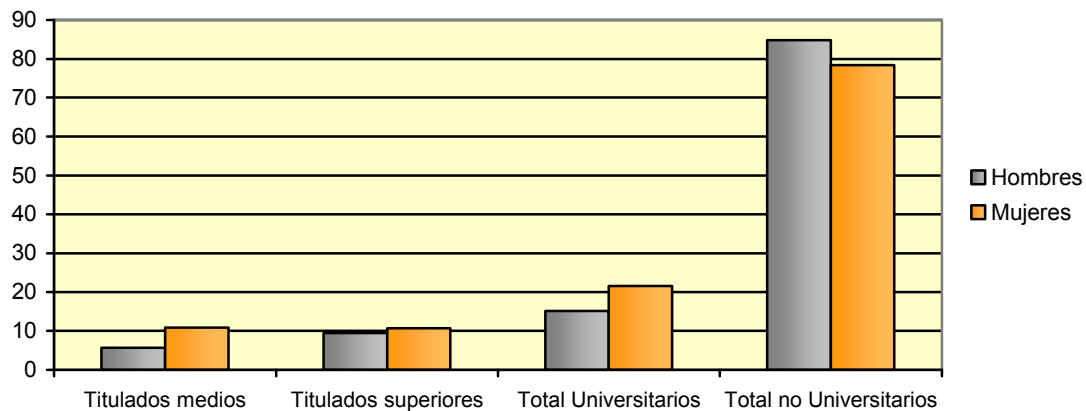

Tabla 10: Población ocupada por género

	Hombres	%	Mujeres	%	Total	%
Titulados medios	23400	6,48	29500	11,73	52900	8,64
Titulados superiores	36700	10,16	29100	11,57	65700	10,72
Total Universitarios	60100	16,64	58600	23,3	118600	19,36
Total no Universitarios	301000	83,36	192900	76,7	494000	80,64

Gráfico 3: Población ocupada por género (%)

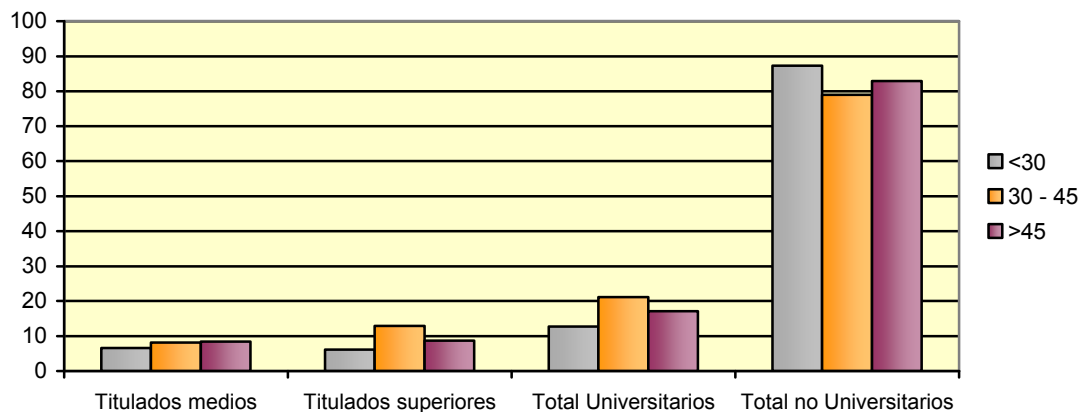

Tabla 11: Población ocupada por grupos de edad

	<30	%	30-45	%	>45	%	Total	%
Titulados medios	11900	7,73	26100	8,94	14900	8,93	52900	8,64
Titulados superiores	9600	6,24	40400	13,84	15700	9,41	65700	10,72
Total Universitarios	21500	13,97	66600	22,81	30600	18,35	118600	19,36
Total no Universitarios	132400	86,03	225400	77,19	136200	81,65	494000	80,64

Gráfico 4: Población ocupada por edad (%)

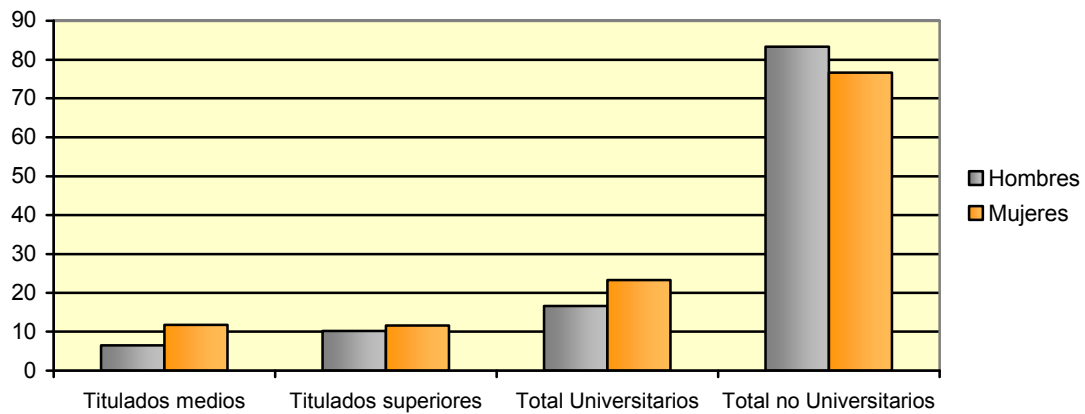

Tabla 12: Población parada por género

	Hombres	%	Mujeres	%	Total	%
Titulados medios	1100	1,61	2600	5,87	3600	3,2
Titulados superiores	3900	5,71	2700	6,09	6600	5,86
Total Universitarios	5000	7,32	5200	11,74	10200	9,06
Total no Universitarios	63300	92,68	39100	88,26	102400	90,94

Gráfico 5: Población parada por género (%)

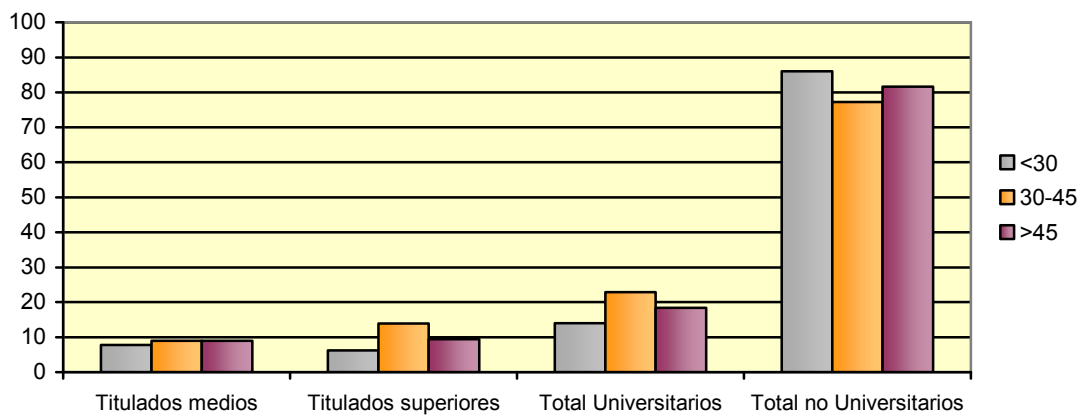

Tabla 13: Población parada por grupos de edad

	<30	%	30-45	%	>45	%	Total	%
Titulados medios	1200	2,71	1800	3,55	600	3,39	3600	3,2
Titulados superiores	2500	5,66	3800	7,5	300	1,69	6600	5,86
Total Universitarios	3700	8,37	5600	11,05	900	5,08	10200	9,06
Total no Universitarios	40500	91,63	45100	88,95	16800	94,92	102400	90,94

Gráfico 6: Población parada por edad (%)

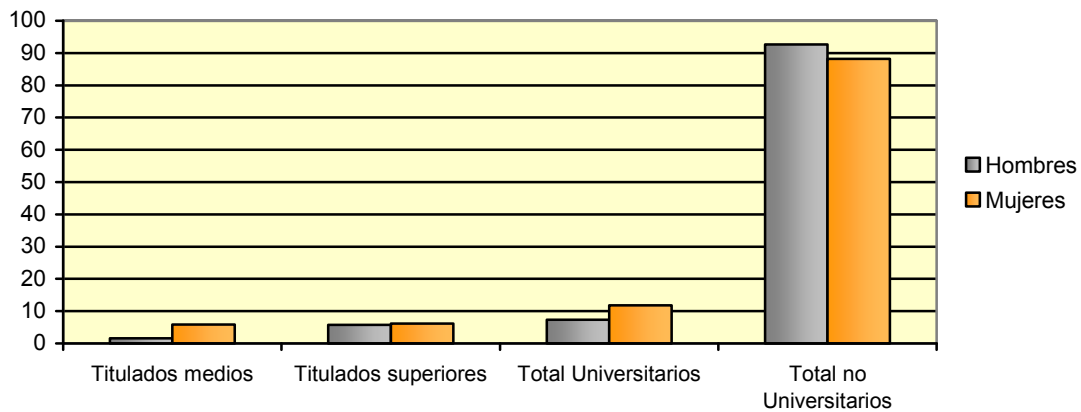

Tabla 14: Tasa de actividad por sexo

	Hombres	Mujeres	Total
Titulados medios	79,77	78,1	78,82
Titulados superiores	86,99	82,03	84,74
Total Universitarios	84,13	80,01	82,03
Total no Universitarios	70,8	46,43	58,8

Gráfico 7: Tasa de actividad por género (%)

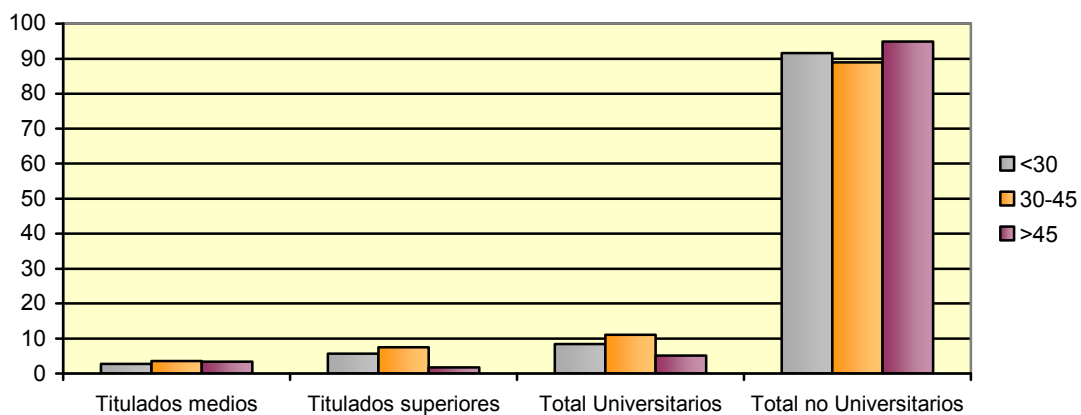

Tabla 15: Tasa de actividad por grupos de edad

	<30	30-45	>45	Total
Titulados medios	72,76	89,3	69,04	78,82
Titulados superiores	80,49	91,56	72,68	84,74
Total Universitarios	76,27	90,67	70,85	82,03
Total no Universitarios	68,27	81,72	35,58	58,8

Gráfico 8: Tasa de actividad por edad (%)

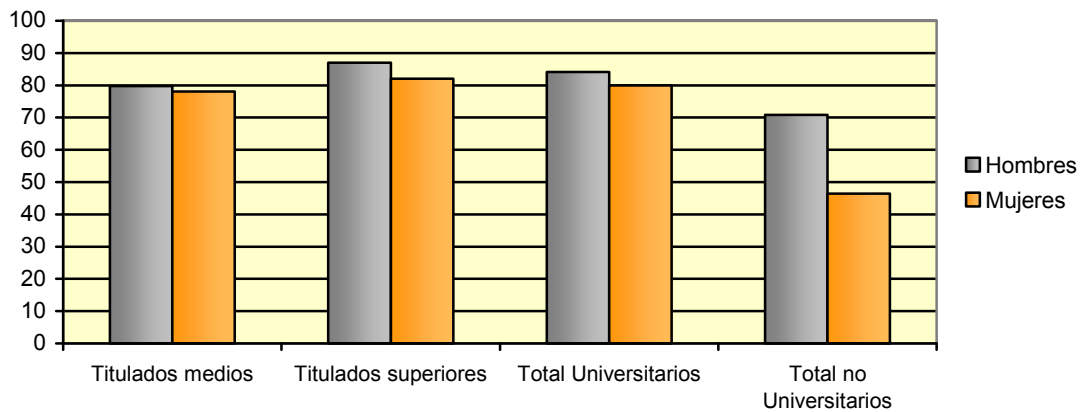

Tabla 16: Tasa de empleo por género

	Hombres	Mujeres	Total
Titulados medios	76,28	71,87	73,76
Titulados superiores	78,63	75,1	77,03
Total Universitarios	77,7	73,44	75,53
Total no Universitarios	58,5	38,61	48,7

Gráfico 9: Tasa de empleo por género (%)

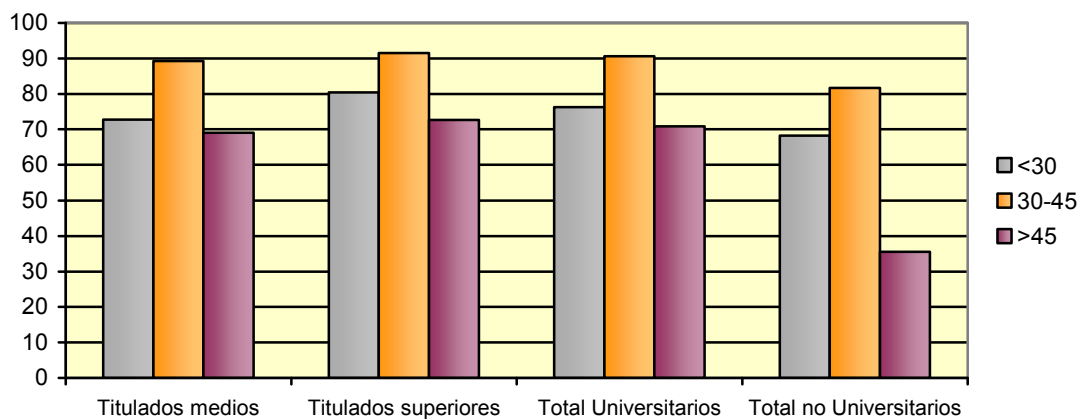

Tabla 17: Tasa de empleo por grupos de edad

	<30	30-45	>45	Total
Titulados medios	65,92	83,5	66,45	73,76
Titulados superiores	64,02	83,74	71,17	77,03
Total Universitarios	65,06	83,65	68,79	75,53
Total no Universitarios	52,28	68,08	31,68	48,7

Gráfico 10: Tasa de empleo por edad (%)

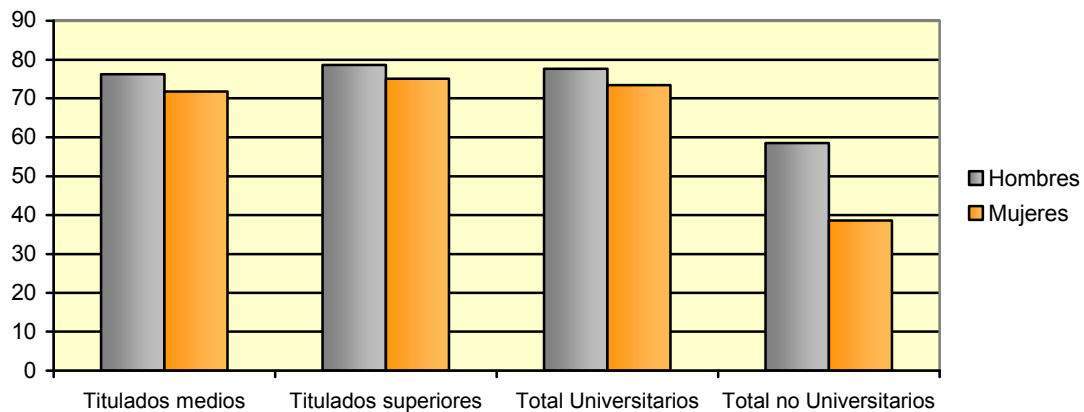

Tabla 18: Tasa de paro por género

	Hombres	Mujeres	Total
Titulados medios	4,38	7,97	6,42
Titulados superiores	9,61	8,46	9,1
Total Universitarios	7,64	8,21	7,92
Total no Universitarios	17,38	16,84	17,17

Gráfico 11: Tasa de paro por género (%)

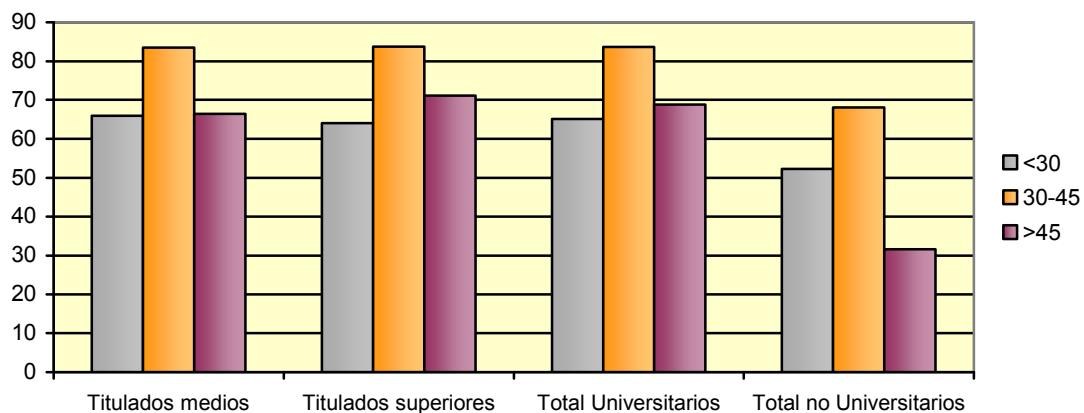

Tabla 19: Tasa de paro por grupos de edad

	<30	30-45	>45	Total
Titulados medios	9,4	6,5	3,76	6,42
Titulados superiores	20,45	8,54	2,09	9,1
Total Universitarios	14,71	7,75	2,91	7,92
Total no Universitarios	23,42	16,69	10,95	17,17

Gráfico 12: Tasa de paro por edad (%)

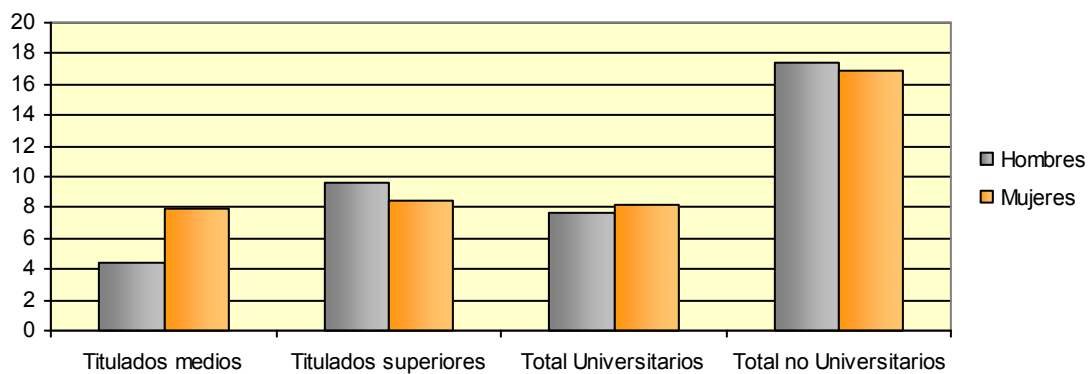
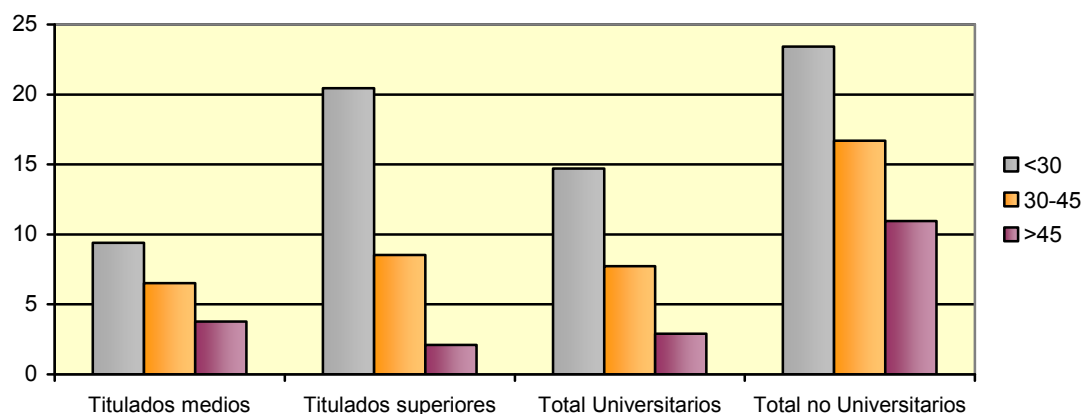

2. PARO REGISTRADO, SEF

Tabla 20: Paro registrado por género

	Hombres	%	Mujeres	%	Total	%
Titulados medios	571	1,13	1338	3,33	1909	2,1
Titulados superiores	660	1,3	1313	3,27	1973	2,17
Total Universitarios	1231	2,43	2651	6,59	3882	4,27
Total no Universitarios	49517	97,57	37557	93,41	87074	95,73

Gráfico 13: Paro registrado por género (%)



Tabla 21: Paro registrado por grupos de edad

	<30	%	30-45	%	>45	%	Total	%
Titulados medios	528	1,94	1100	2,78	281	1,16	1909	2,1
Titulados superiores	604	2,21	1121	2,84	248	1,03	1973	2,17
Total Universitarios	1132	4,15	2221	5,62	529	2,19	3882	4,27
Total no Universitarios	26154	95,85	37283	94,38	23637	97,81	87074	95,73

Gráfico 14: Paro registrado por edad (%)

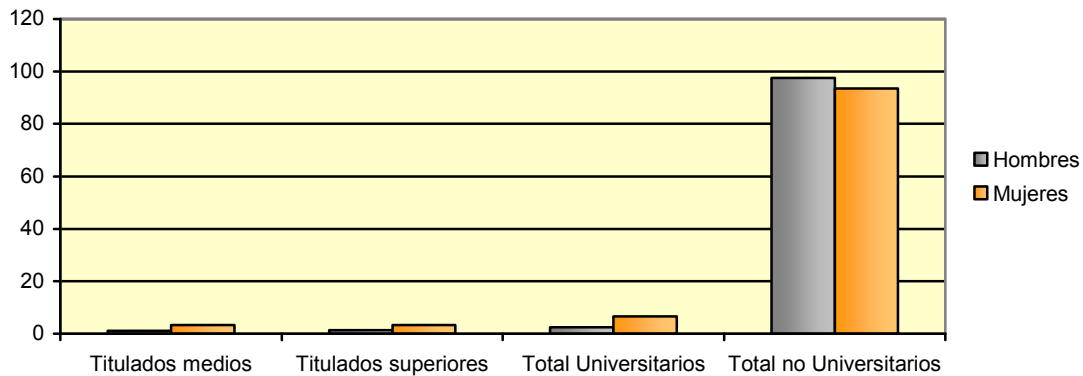

Tabla 22: Paro registrado por antigüedad

	<3 meses	%	3-6 meses	%	>6 meses	%	Total	%
Titulados medios	703	2,09	478	2,08	728	2,12	1909	2,1
Titulados superiores	706	2,1	533	2,32	734	2,14	1973	2,17
Total Universitarios	1409	4,18	1011	4,4	1462	4,26	3882	4,27
Total no Universitarios	32271	95,82	21950	95,6	32853	95,74	87074	95,73

Gráfico 15: Paro registrado por antigüedad (%)

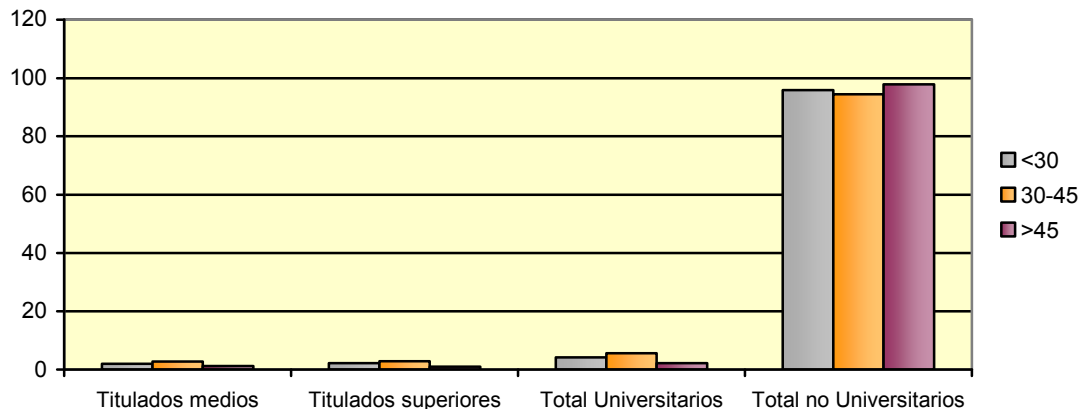

Tabla 23: Ocupaciones más demandas por hombres

	Hombres	% s/total
Empleado administrativo, en general	414	6,89
Técnico administrativo, en general	118	1,96
Graduado social	118	1,96
Profesor de enseñanza secundaria, en general	112	1,86
Formador de formación ocupacional no reglada	93	1,55
Ingeniero técnico agrícola	80	1,33
Empleado administrativo de contabilidad, en general	75	1,25
Técnico en seguridad y salud en el trabajo, en general	73	1,21
Maestro de educación primaria, en general	70	1,16
Abogado, en general	66	1,1
		20,27

Tabla 24: Ocupaciones más demandas por mujeres

	Mujeres	% s/total
Empleado administrativo, en general	1592	10,27
Graduado social	432	2,79
Maestro de educación primaria, en general	369	2,38
Dependiente de comercio, en general	297	1,92
Educador social	291	1,88
Técnico administrativo, en general	290	1,87
Orientador profesional para inserción	273	1,76
Cuidador de guardería infantil	257	1,66
Psicólogo, en general	254	1,64
Profesor de enseñanza secundaria, en general	249	1,61
		27,76

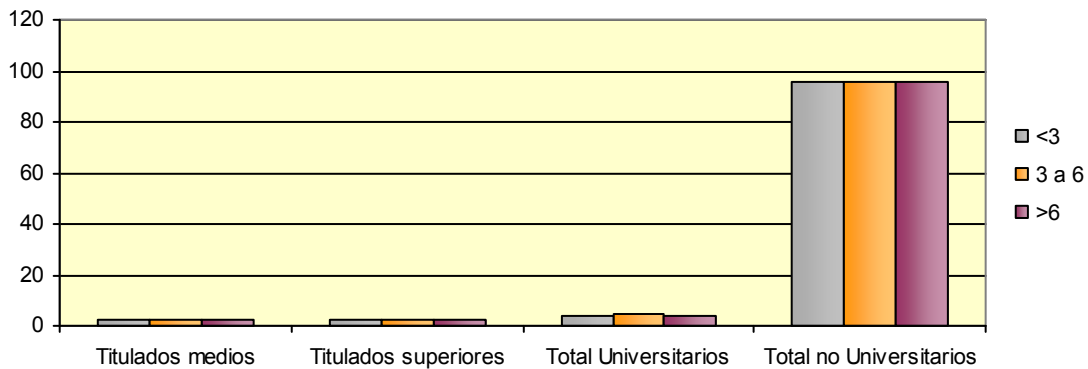
3. CONTRATOS REGISTRADOS, SEF

Tabla 25: Contratos por género

	Hombres	%	Mujeres	%	Total	%
Titulados medios	311	1,27	468	3,01	779	1,94
Titulados superiores	416	1,7	481	3,1	897	2,24
Total Universitarios	727	2,96	949	6,11	1676	4,18
Total no Universitarios	23814	97,04	14586	93,89	38400	95,82

Gráfico 16: Contratos registrados por género (%)



Tabla 26: Contratos por grupos de edad

	<30	%	30-45	%	>45	%	Total	%
Titulados medios	442	2,51	292	1,7	45	0,85	779	1,94
Titulados superiores	461	2,62	362	2,11	74	1,4	897	2,24
Total Universitarios	903	5,12	654	3,81	119	2,25	1676	4,18
Total no Universitarios	16718	94,88	16520	96,19	5162	97,75	38400	95,82

Gráfico 17: Contratos registrados por edad (%)

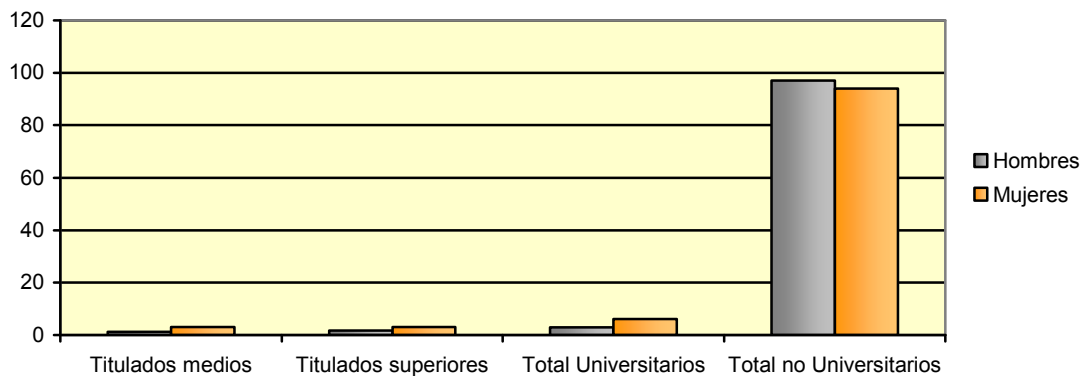

Tabla 27: Contratos por sector de actividad

	Agricultura	%	Industria	%	Construcción	%	Servicios	%	Total	%
Titulados medios	17	0,27	27	1,38	38	0,82	697	2,56	779	1,94
Titulados superiores	5	0,08	51	2,61	35	0,76	806	2,96	897	2,24
Total Universitarios	22	0,35	78	3,99	73	1,58	1503	5,52	1676	4,18
Total no Universitarios	6252	99,65	1876	96,01	4542	98,42	25730	94,48	38400	95,82

Gráfico 18: Contratos registrados por sector de actividad (%)

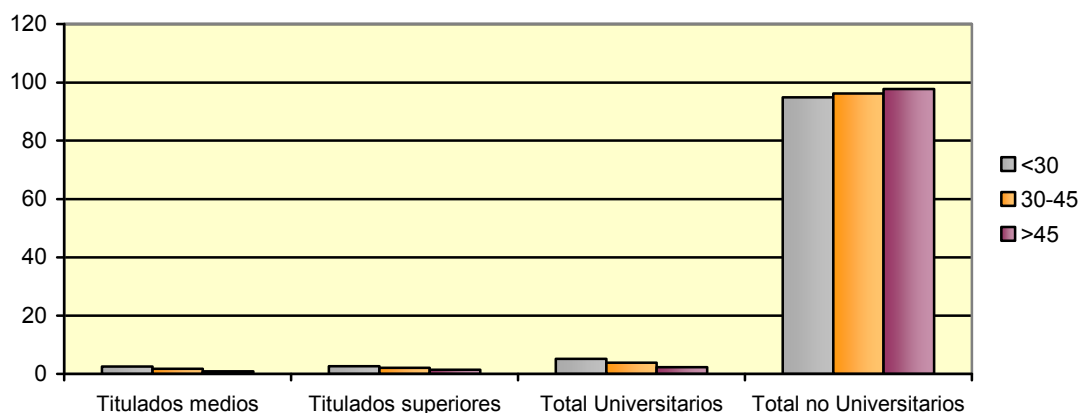

Tabla 28: Contratos por modalidad

	Temporales	%	Indefinidos	%	Total	%
Titulados medios	691	1,9	88	2,39	779	1,94
Titulados superiores	760	2,09	137	3,71	897	2,24
Total Universitarios	1451	3,99	225	6,1	1676	4,18
Total no Universitarios	34937	96,01	3463	93,9	38400	95,82

Gráfico 19: Contratos registrados por modalidad (%)

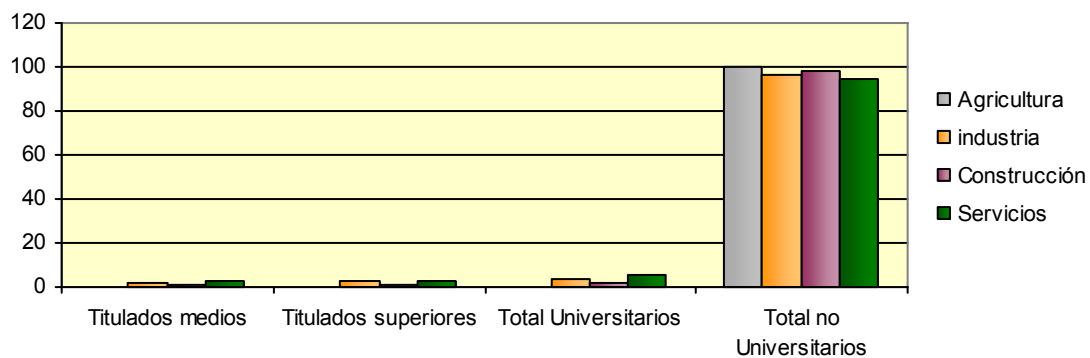

Tabla 29: Contratos temporales por tipología

	Obra/ Servicio	%	Eventual	%	Prác- ticas	%	Resto	%	Total	%
Titulados medios	281	1,46	257	1,76	15	3,46	138	6,66	779	1,94
Titulados superiores	302	1,57	277	1,9	35	8,08	146	7,04	897	2,24
Total Universitarios	583	3,02	534	3,66	50	11,55	284	13,7	1676	4,18
Total no Universitarios	18712	96,98	14053	96,34	383	88,45	1789	86,3	38400	95,82

Gráfico 20: Contratos temporales por tipología (%)

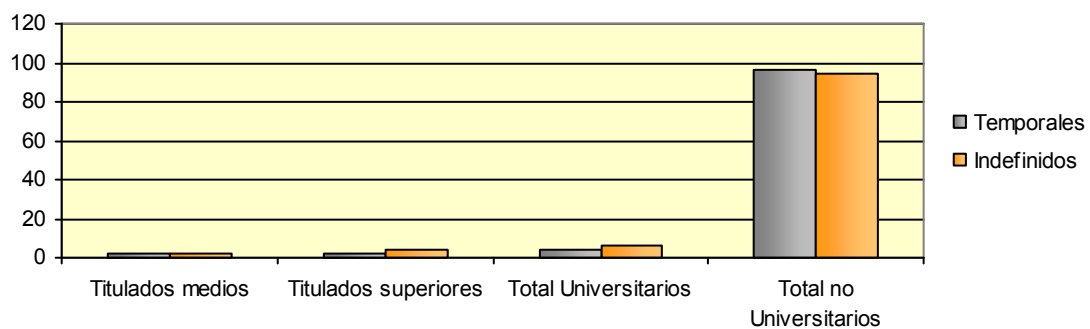
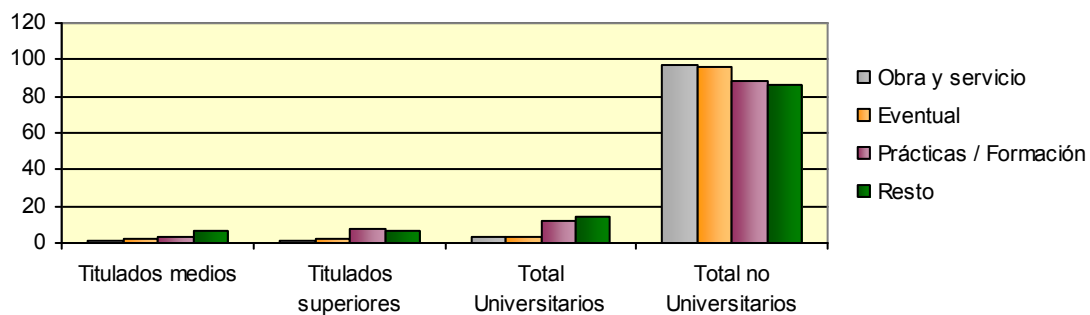

Tabla 30: Ocupaciones más contratadas en hombres

	Hombres	% s/total
Otros diversos profesionales de la enseñanza	54	7,43
Profesores de universidades y otros centros de enseñanza superior	33	4,54
Empleado administrativo de estadística	31	4,26
Técnico en diagnóstico de vehículos	27	3,71
Peones del transporte y descargadores	26	3,58
Camareros, bármanes y asimilados	25	3,44
Profesores de enseñanza secundaria	25	3,44
Auxiliares administrativos con tareas de atención al público no clasificados anteriormente	23	3,16
Médicos	19	2,61
Taquígrafos y mecanógrafos	16	2,2
Total		38,38

Tabla 31: Ocupaciones más contratadas en mujeres

	Mujeres	% s/total
Otros diversos profesionales de la enseñanza	63	6,64
Auxiliares administrativos con tareas de atención al público no clasificados anteriormente	60	6,32
Enfermeros	60	6,32
Empleado administrativo de estadística	50	5,27
Dependientes y exhibidores en tiendas, almacenes, quioscos y mercados	46	4,85
Profesores de enseñanza secundaria	44	4,64
Diplomados en educación social	35	3,69
Empleados de ventanilla de bancos y de correos	34	3,58
Taquígrafos y mecanógrafos	32	3,37
Profesores de enseñanza primaria	30	3,16
Total		47,84