



UNIVERSIDAD DE MURCIA

VICERRECTORADO DE ESTUDIANTES Y EMPLEO



INFORME ESTADÍSTICO
MERCADO LABORAL UNIVERSITARIO
REGIÓN DE MURCIA
III TRIMESTRE, 2008

COIÉ

OBSERVATORIO DE EMPLEO

INTRODUCCIÓN Y CONCEPTOS

Con este resumen de datos básicos del mercado laboral de los titulados universitarios en la Región de Murcia, ponemos a disposición de nuestros usuarios y colaboradores los datos correspondientes al segundo trimestre de 2008.

Estos datos son facilitados por el Observatorio Ocupacional del Servicio Regional de Empleo y Formación al Centro de Orientación e Información de Empleo, (COIE), de la Universidad de Murcia.

Los resúmenes estadísticos hacen referencia a información definida geográficamente para la Región de Murcia y tienen periodicidad trimestral. Para su elaboración se emplean dos fuentes de información bien diferenciadas:

1. ENCUESTA DE POBLACIÓN ACTIVA (EPA), INE.

La información hace referencia a:

A. ENCUESTA DE POBLACIÓN ACTIVA

Los datos que se ofrecen son: población activa, ocupada y parada desagregada por género y edad y para las poblaciones de titulados universitarios, (medios y superiores), y no titulados, así como las correspondientes tasas de actividad, empleo y paro, tanto para titulados como no titulados y desagregadas por género y edad.

Recordemos que, considerando la población específica de titulados, (medios y superiores), y no titulados, las tasas hacen referencia a:

Tasa de actividad: cociente entre el número de activos de la población considerada y la población considerada total.

Tasa de empleo: cociente entre número de ocupados de la población considerada y la población considerada total.

Tasa de paro: cociente entre el número de parados de la población considerada y los activos de dicha población.

2. DATOS DEL SERVICIO REGIONAL DE EMPLEO Y FORMACIÓN, (CARM).

La información procedente de las distintas oficinas del SEF en la Región de Murcia hace referencia a:

B. PARO REGISTRADO

Las cifras de paro que aparecen en las tablas recogen el número de demandantes parados inscritos en las Oficinas de Empleo el último día del periodo considerado, tanto para titulados, (medios y superiores), como no titulados y desagregados por género y edad. Así mismo ofrece información sobre la antigüedad del paro y ocupaciones más demandadas por titulados desagregadas por género.

C. CONTRATOS REGISTRADOS

Los datos sobre contratos que aparecen en las tablas se refieren al número de contratos iniciales y convertidos generados en el período de referencia, cuyo centro de destino de trabajo es la Región de Murcia, tanto para titulados (medios y superiores) como no titulados, desagregados por género y edad. Así mismo se desagregan también por sector de actividad, modalidad de contratación y tipología de los contratos temporales, y se ofrece información sobre ocupaciones más contratadas en los titulados desagregados por género.

RESUMEN DE DATOS

Tabla 1: Población ocupada por sexo

	Hombres	%	Mujeres	%	Total	%
Titulados medios	23900	6,47	27100	10,83	51100	8,25
Titulados superiores	35200	9,53	28100	11,23	63300	10,22
Total Universitarios	59200	16,03	55200	22,06	114400	18,46
Total no Universitarios	310200	83,97	195000	77,94	505200	81,54

Tabla 2: Población parada por género

	Hombres	%	Mujeres	%	Total	%
Titulados medios	1200	2,07	1400	3,21	2600	2,56
Titulados superiores	4500	7,76	4200	9,63	8700	8,56
Total Universitarios	5700	9,83	5600	12,84	11300	11,12
Total no Universitarios	52300	90,17	38000	87,16	90300	88,88

Tabla 3: Tasa de actividad por género

	Hombres	Mujeres	Total
Titulados medios	79,54	76,6	77,95
Titulados superiores	83,33	85,16	84,14
Total Universitarios	81,82	80,92	81,38
Total no Universitarios	71,03	46,42	58,83

Tabla 4: Tasa de paro por género

	Hombres	Mujeres	Total
Titulados medios	4,85	4,92	4,88
Titulados superiores	11,34	12,89	12,03
Total Universitarios	8,82	9,15	8,98
Total no Universitarios	14,43	16,31	15,16

Tabla 5: Paro registrado por género

	Hombres	%	Mujeres	%	Total	%
Titulados medios	449	1,09	1207	3,43	1656	2,17
Titulados superiores	608	1,48	1360	3,86	1968	2,58
Total Universitarios	1057	2,57	2567	7,29	3624	4,75
Total no Universitarios	40073	97,43	32648	92,71	72721	95,25

Tabla 6: Contratos por género

	Hombres	%	Mujeres	%	Total	%
Titulados medios	1028	1,12	1971	3,15	2999	1,94
Titulados superiores	1445	1,57	1952	3,12	3397	2,2
Total Universitarios	2473	2,68	3923	6,27	6396	4,14
Total no Universitarios	89661	97,32	58616	93,73	148277	95,86

Tabla 7: Contratos por sector de actividad

	Agricultura	%	Industria	%	Construcción	%	Servicios	%	Total	%
Titulados medios	116	0,54	100	0,83	111	0,5	2672	2,7	2999	1,94
Titulados superiores	30	0,14	182	1,51	122	0,55	3063	3,09	3397	2,2
Total Universitarios	146	0,69	282	2,34	233	1,05	5735	5,79	6396	4,14
Total no Universitarios	21157	99,31	11795	97,66	22005	98,95	93320	94,21	148277	95,86

1. ENCUESTA DE POBLACIÓN ACTIVA

Tabla 8: Población activa por género

	Hombres	%	Mujeres	%	Total	%
Titulados medios	25200	5,9	28500	9,7	53700	7,45
Titulados superiores	39700	9,29	32300	10,99	72000	9,98
Total Universitarios	64900	15,18	60800	20,69	125700	17,43
Total no Universitarios	362500	84,82	233000	79,31	595500	82,57

Gráfico 1: Población activa por género (%)



Tabla 9: Población activa por grupos de edad

	<30	%	30-45	%	>45	%	Total	%
Titulados medios	12700	6,1	26600	8,02	14400	7,94	53700	7,45
Titulados superiores	14500	6,96	41400	12,48	16100	8,88	72000	9,98
Total Universitarios	27200	13,06	68100	20,53	30500	16,82	125700	17,43
Total no Universitarios	181000	86,94	263700	79,5	150800	83,18	595500	82,57

Gráfico 2: Población actividad por edad (%)

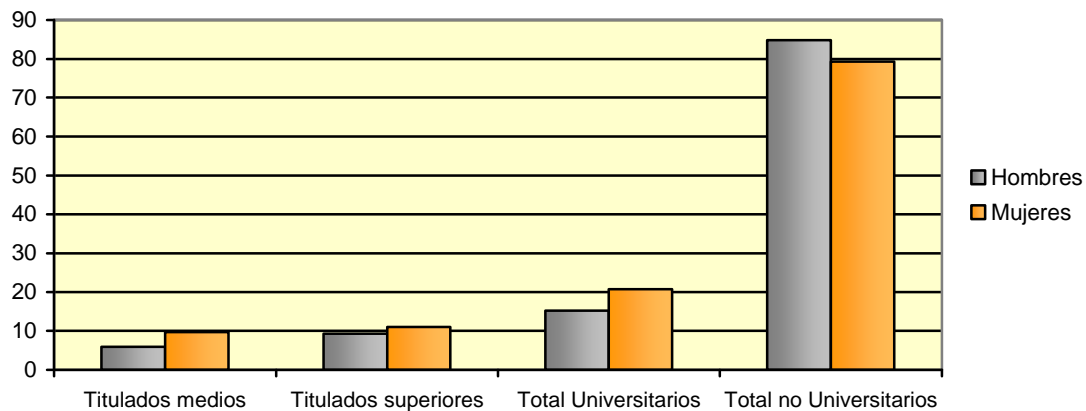

Tabla 10: Población ocupada por género

	Hombres	%	Mujeres	%	Total	%
Titulados medios	23900	6,47	27100	10,83	51100	8,25
Titulados superiores	35200	9,53	28100	11,23	63300	10,22
Total Universitarios	59200	16,03	55200	22,06	114400	18,46
Total no Universitarios	310200	83,97	195000	77,94	505200	81,54

Gráfico 3: Población ocupada por género (%)

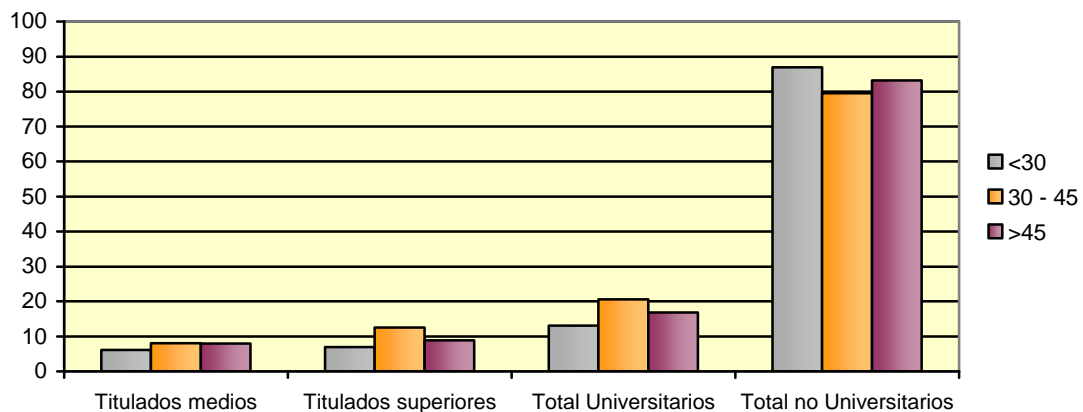

Tabla 11: Población ocupada por grupos de edad

	<30	%	30-45	%	>45	%	Total	%
Titulados medios	11500	7,25	25700	8,63	13800	8,46	51100	8,25
Titulados superiores	10500	6,62	37200	12,49	15700	9,62	63300	10,22
Total Universitarios	22000	13,87	63000	21,15	29500	18,08	114400	18,46
Total no Universitarios	136600	86,13	234900	78,85	133700	81,92	505200	81,54

Gráfico 4: Población ocupada por edad (%)

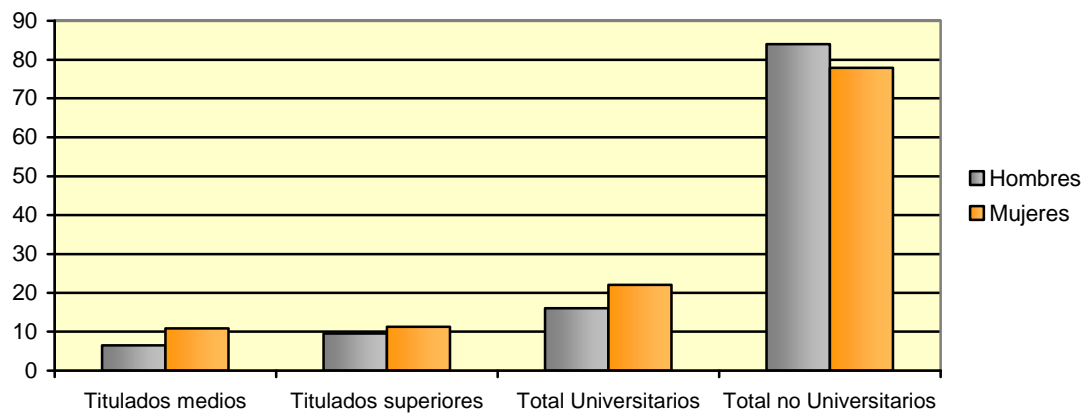

Tabla 12: Población parada por género

	Hombres	%	Mujeres	%	Total	%
Titulados medios	1200	2,07	1400	3,21	2600	2,56
Titulados superiores	4500	7,76	4200	9,63	8700	8,56
Total Universitarios	5700	9,83	5600	12,84	11300	11,12
Total no Universitarios	52300	90,17	38000	87,16	90300	88,88

Gráfico 5: Población parada por género (%)

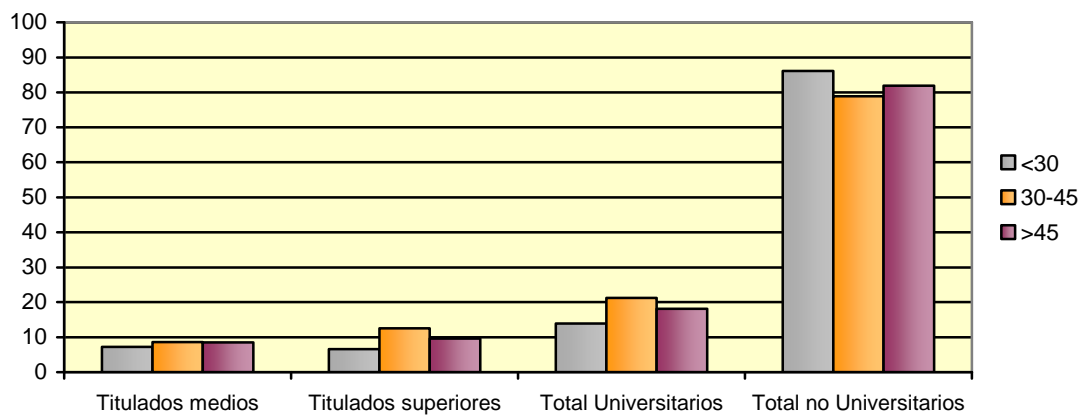

Tabla 13: Población parada por grupos de edad

	<30	%	30-45	%	>45	%	Total	%
Titulados medios	1200	2,42	900	2,66	600	3,3	2600	2,56
Titulados superiores	4000	8,06	4200	12,43	400	2,2	8700	8,56
Total Universitarios	5200	10,48	5100	15,09	1000	5,49	11300	11,12
Total no Universitarios	44400	89,52	28800	85,21	17100	93,96	90300	88,88

Gráfico 6: Población parada por edad (%)

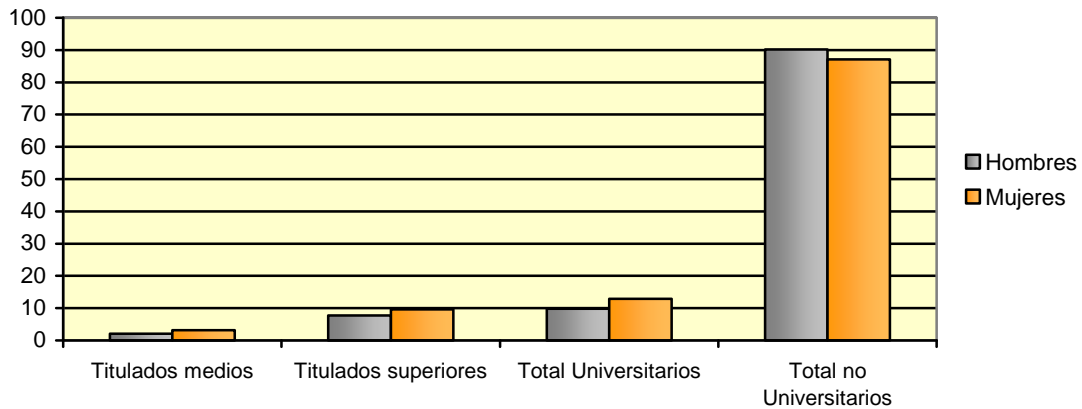

Tabla 14: Tasa de actividad por sexo

	Hombres	Mujeres	Total
Titulados medios	79,54	76,6	77,95
Titulados superiores	83,33	85,16	84,14
Total Universitarios	81,82	80,92	81,38
Total no Universitarios	71,03	46,42	58,83

Gráfico 7: Tasa de actividad por género (%)

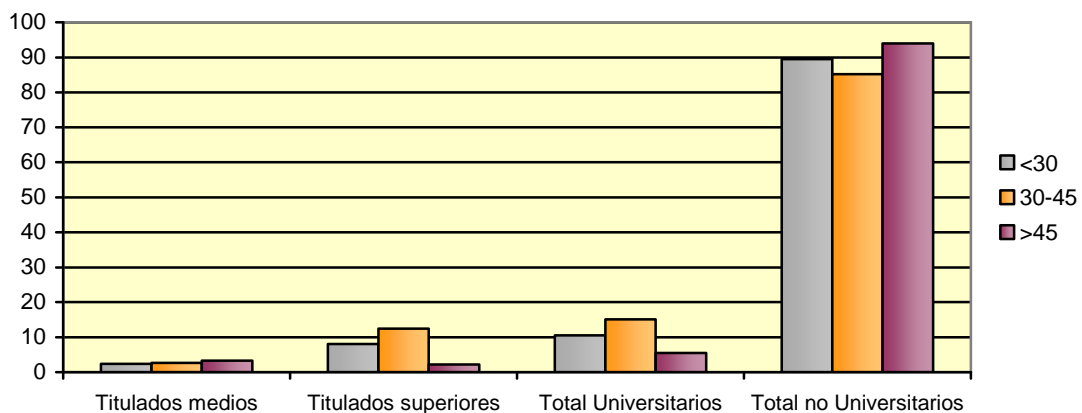

Tabla 15: Tasa de actividad por grupos de edad

	<30	30-45	>45	Total
Titulados medios	73,91	90,5	64,48	77,95
Titulados superiores	77,59	92,79	72,3	84,14
Total Universitarios	75,83	91,88	68,39	81,38
Total no Universitarios	71,9	79,99	35,01	58,83

Gráfico 8: Tasa de actividad por edad (%)

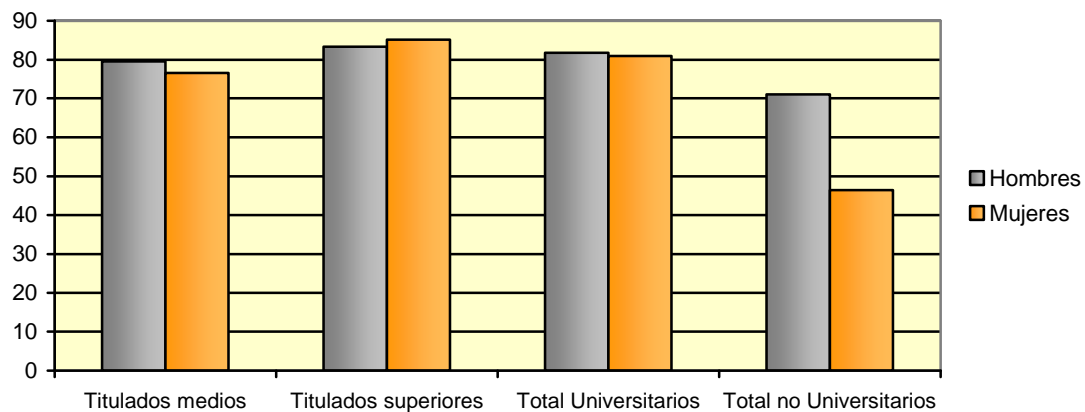

Tabla 16: Tasa de empleo por género

	Hombres	Mujeres	Total
Titulados medios	75,69	72,84	74,15
Titulados superiores	73,88	74,18	74,02
Total Universitarios	74,6	73,52	74,08
Total no Universitarios	60,78	38,85	49,91

Gráfico 9: Tasa de empleo por género (%)

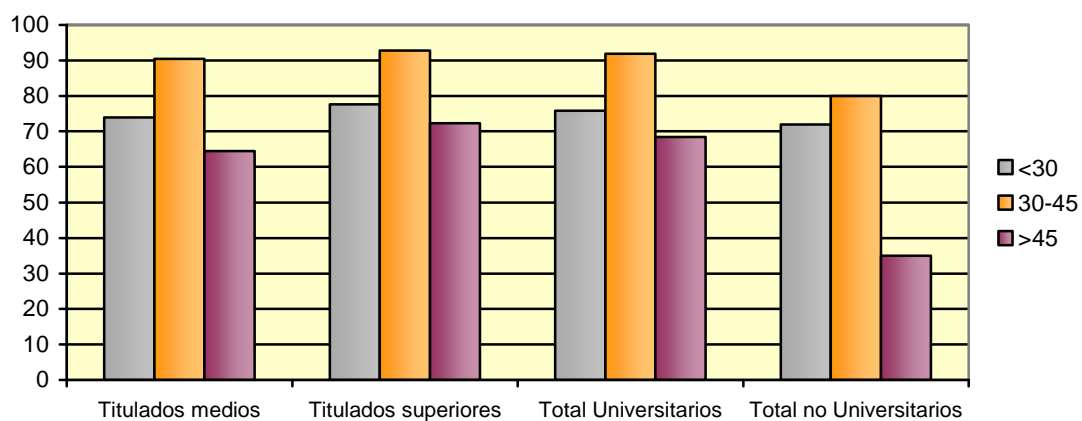

Tabla 17: Tasa de empleo por grupos de edad

	<30	30-45	>45	Total
Titulados medios	67,11	87,46	61,98	74,15
Titulados superiores	56	83,41	70,3	74,02
Total Universitarios	61,32	85,02	66,14	74,08
Total no Universitarios	54,26	71,26	31,03	49,91

Gráfico 10: Tasa de empleo por edad (%)

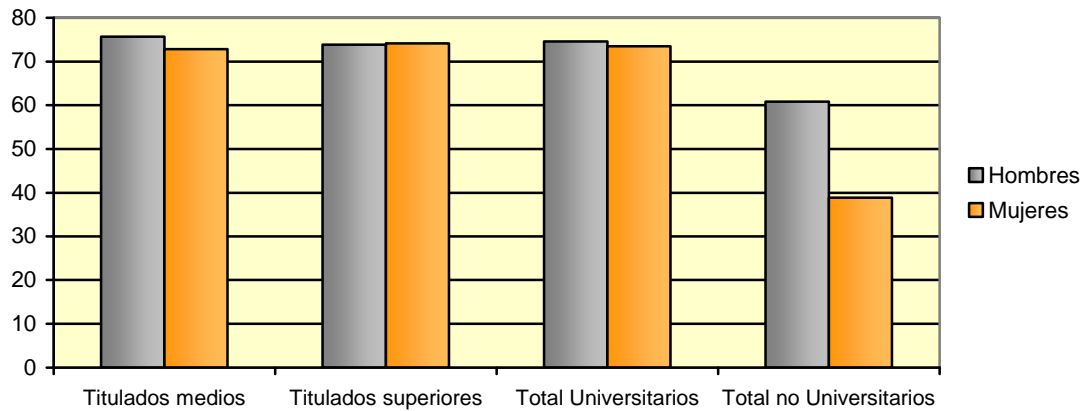

Tabla 18: Tasa de paro por género

	Hombres	Mujeres	Total
Titulados medios	4,85	4,92	4,88
Titulados superiores	11,34	12,89	12,03
Total Universitarios	8,82	9,15	8,98
Total no Universitarios	14,43	16,31	15,16

Gráfico 11: Tasa de paro por género (%)

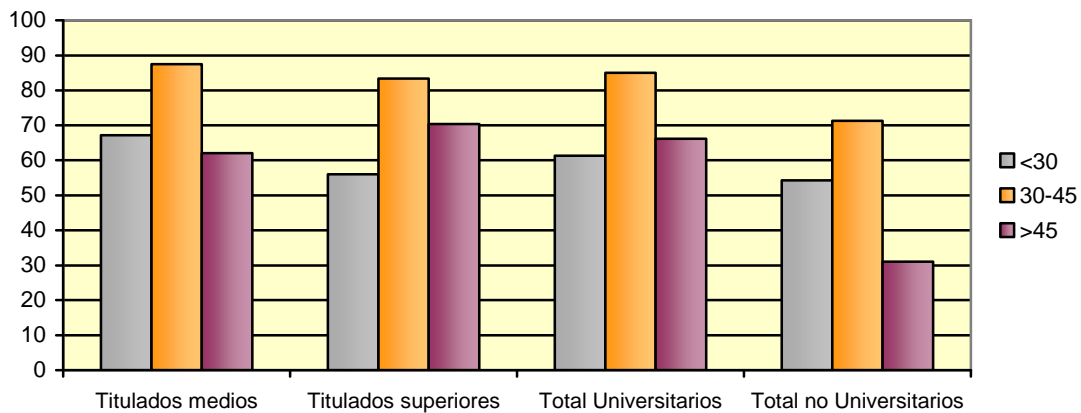

Tabla 19: Tasa de paro por grupos de edad

	<30	30-45	>45	Total
Titulados medios	9,2	3,37	3,88	4,88
Titulados superiores	27,82	10,11	2,77	12,03
Total Universitarios	19,13	7,47	3,29	8,98
Total no Universitarios	24,53	10,91	11,37	15,16

Gráfico 12: Tasa de paro por edad (%)

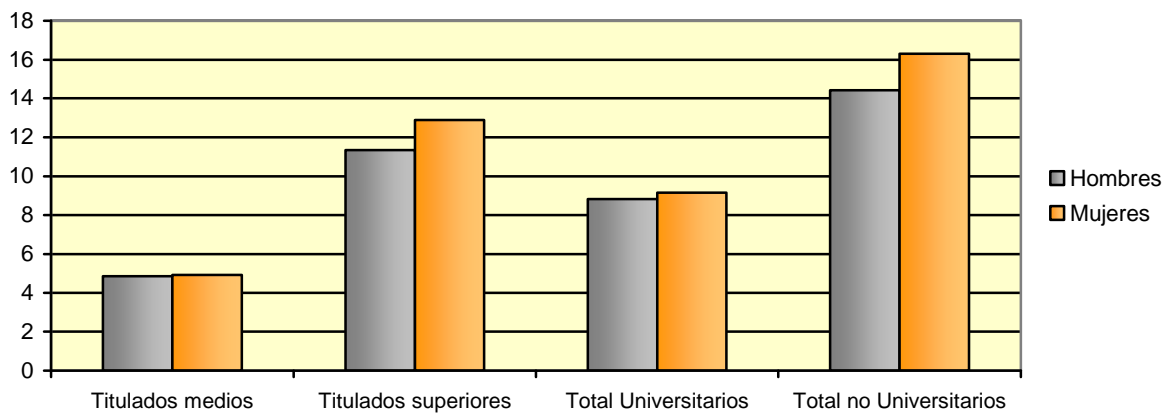
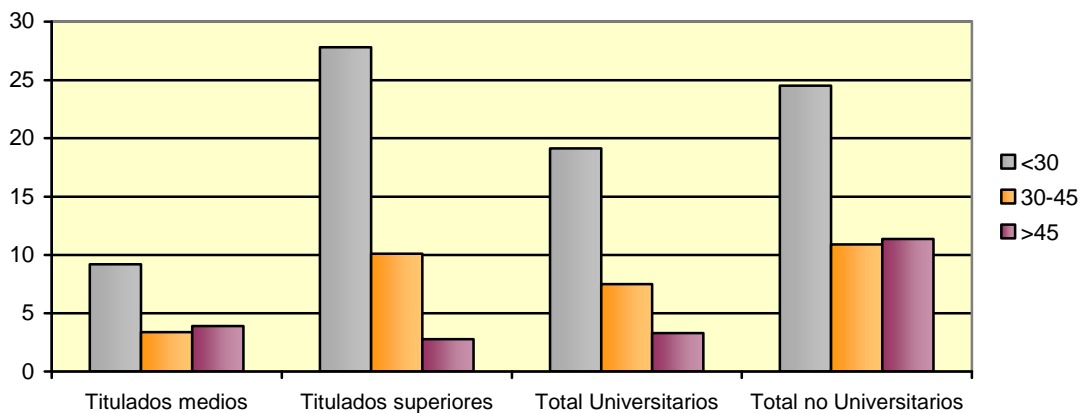

2. PARO REGISTRADO, SEF

Tabla 20: Paro registrado por género

	Hombres	%	Mujeres	%	Total	%
Titulados medios	449	1,09	1207	3,43	1656	2,17
Titulados superiores	608	1,48	1360	3,86	1968	2,58
Total Universitarios	1057	2,57	2567	7,29	3624	4,75
Total no Universitarios	40073	97,43	32648	92,71	72721	95,25

Gráfico 13: Paro registrado por género (%)



Tabla 21: Paro registrado por grupos de edad

	<30	%	30-45	%	>45	%	Total	%
Titulados medios	400	1,77	1000	3,02	256	1,24	1656	2,17
Titulados superiores	587	2,6	1108	3,35	273	1,32	1968	2,58
Total Universitarios	987	4,37	2108	6,37	529	2,56	3624	4,75
Total no Universitarios	21596	95,63	30967	93,63	20158	97,44	72721	95,25

Gráfico 14: Paro registrado por edad (%)

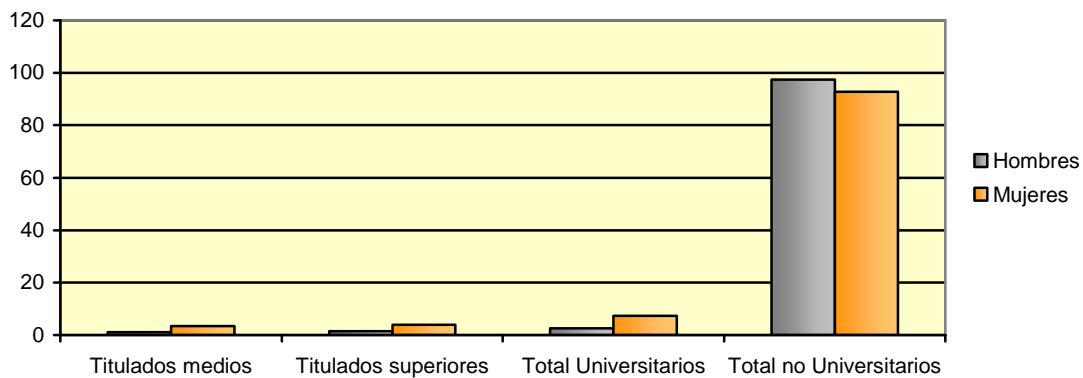

Tabla 22: Paro registrado por antigüedad

	<3 meses	%	3-6 meses	%	>6 meses	%	Total	%
Titulados medios	601	2,09	386	2,1	669	2,3	1656	2,17
Titulados superiores	736	2,55	452	2,45	780	2,68	1968	2,58
Total Universitarios	1337	4,64	838	4,55	1449	4,98	3624	4,75
Total no Universitarios	27483	95,36	17579	95,45	27659	95,02	72721	95,25

Gráfico 15: Paro registrado por antigüedad (%)

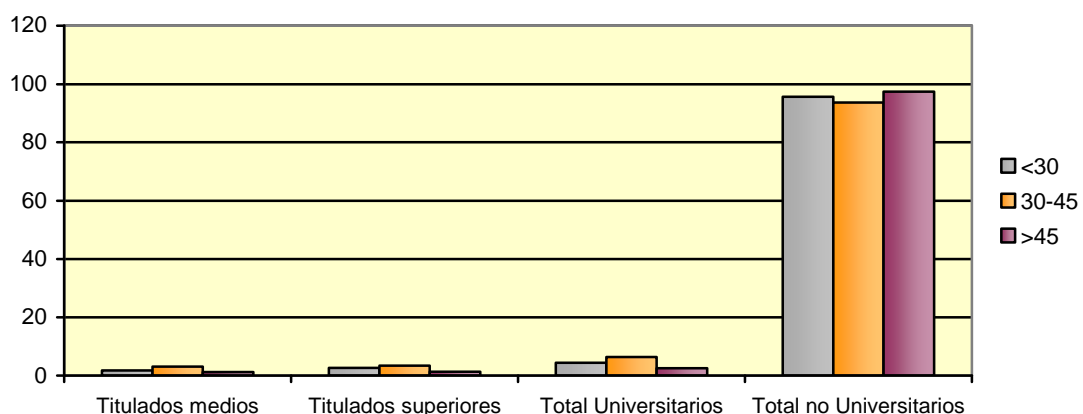

Tabla 23: Ocupaciones más demandas por hombres

	Hombres	% s/total
Empleado administrativo, en general	386	7,06
Profesor de enseñanza secundaria, en general	116	2,12
Graduado social	110	2,01
Técnico administrativo, en general	102	1,87
Maestro de educación primaria, en general	82	1,5
Formador de formación ocupacional no reglada	81	1,48
Empleado administrativo de contabilidad, en general	61	1,12
Abogado, en general	60	1,1
Economista	60	1,1
Ingeniero técnico agrícola	57	1,04
		20,4

Tabla 24: Ocupaciones más demandas por mujeres

	Mujeres	% s/total
Empleado administrativo, en general	1497	9,62
Maestro de educación primaria, en general	402	2,58
Graduado social	395	2,54
Educador social	349	2,24
Orientador profesional para inserción	313	2,01
Cuidador de guardería infantil	298	1,92
Dependiente de comercio, en general	294	1,89
Psicólogo, en general	294	1,89
Formador de formación ocupacional no reglada	269	1,73
Monitor de educación y tiempo libre	264	1,7
		28,13

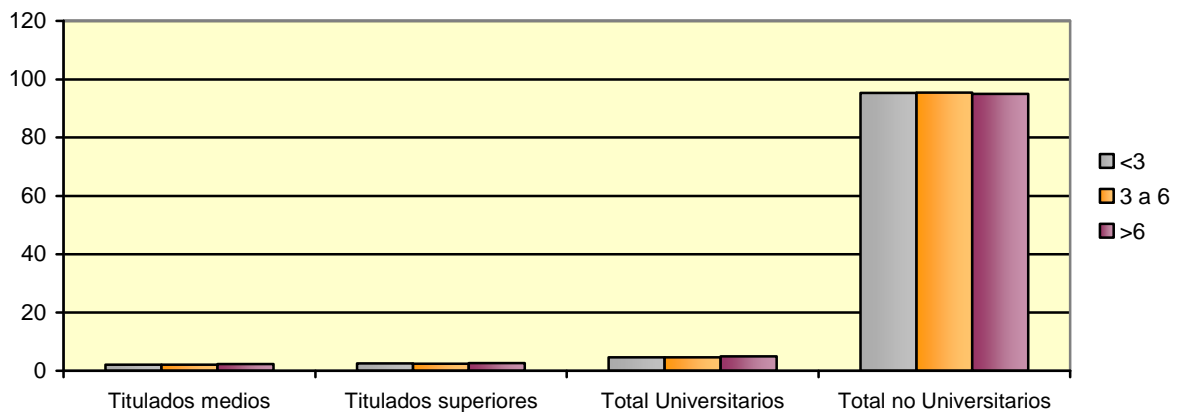
3. CONTRATOS REGISTRADOS, SEF

Tabla 25: Contratos por género

	Hombres	%	Mujeres	%	Total	%
Titulados medios	1028	1,12	1971	3,15	2999	1,94
Titulados superiores	1445	1,57	1952	3,12	3397	2,2
Total Universitarios	2473	2,68	3923	6,27	6396	4,14
Total no Universitarios	89661	97,32	58616	93,73	148277	95,86

Gráfico 16: Contratos registrados por género (%)



Tabla 26: Contratos por grupos de edad

	<30	%	30-45	%	>45	%	Total	%
Titulados medios	1649	2,34	1120	1,78	230	1,07	2999	1,94
Titulados superiores	1661	2,36	1496	2,38	240	1,12	3397	2,2
Total Universitarios	3310	4,7	2616	4,17	470	2,18	6396	4,14
Total no Universitarios	67102	95,3	60131	95,83	21044	97,82	148277	95,86

Gráfico 17: Contratos registrados por edad (%)

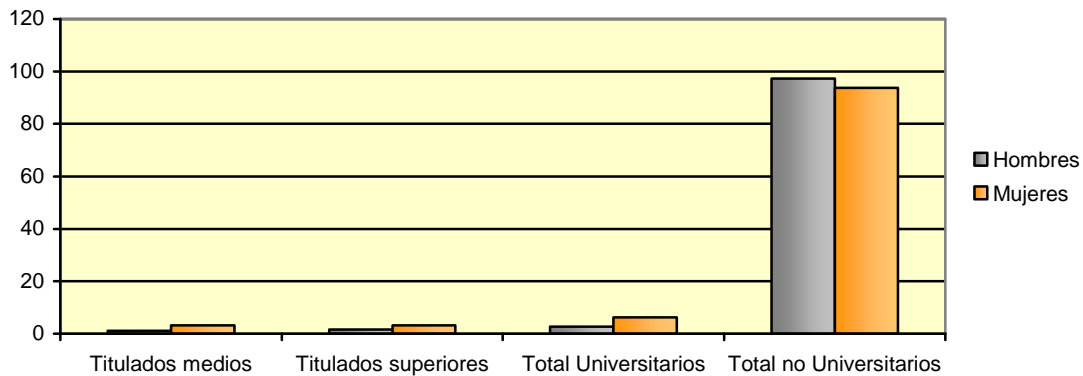

Tabla 27: Contratos por sector de actividad

	Agricultura	%	Industria	%	Construcción	%	Servicios	%	Total	%
Titulados medios	116	0,54	100	0,83	111	0,5	2672	2,7	2999	1,94
Titulados superiores	30	0,14	182	1,51	122	0,55	3063	3,09	3397	2,2
Total Universitarios	146	0,69	282	2,34	233	1,05	5735	5,79	6396	4,14
Total no Universitarios	21157	99,31	11795	97,66	22005	98,95	93320	94,21	148277	95,86

Gráfico 18: Contratos registrados por sector de actividad (%)

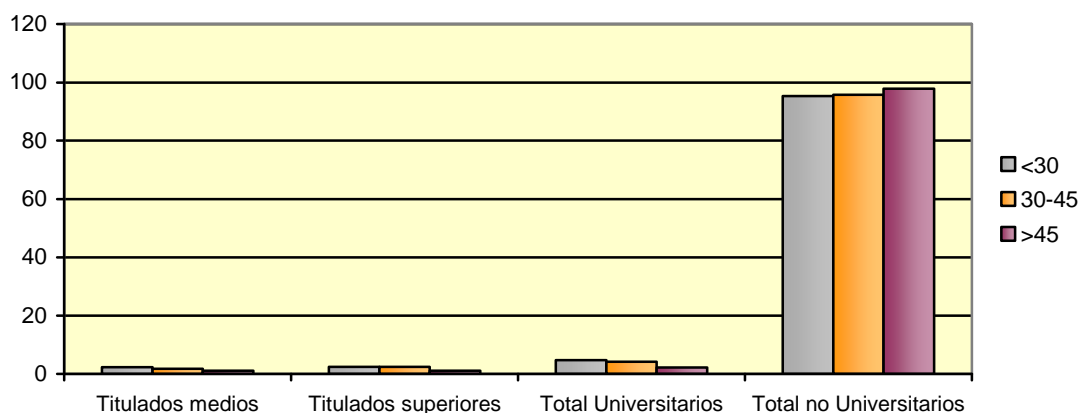

Tabla 28: Contratos por modalidad

	Temporales	%	Indefinidos	%	Total	%
Titulados medios	2504	1,77	495	3,64	2999	1,94
Titulados superiores	2756	1,95	641	4,72	3397	2,2
Total Universitarios	5260	3,73	1136	8,36	6396	4,14
Total no Universitarios	135822	96,27	12455	91,64	148277	95,86

Gráfico 19: Contratos registrados por modalidad (%)

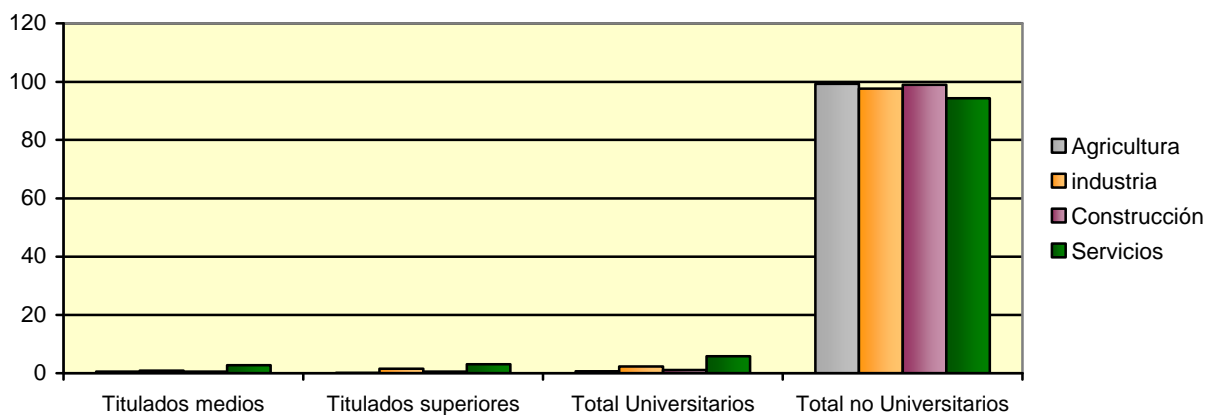

Tabla 29: Contratos temporales por tipología

	Obra/ Servicio	%	Eventual	%	Prác- ticas	%	Resto	%	Total	%
Titulados medios	913	1,24	1018	1,77	120	10,68	453	5,08	2999	1,94
Titulados superiores	1099	1,49	1073	1,87	114	10,14	470	5,27	3397	2,2
Total Universitarios	2012	2,74	2091	3,63	234	20,82	923	10,36	6396	4,14
Total no Universitarios	71510	97,26	55435	96,37	890	79,18	7987	89,64	148277	95,86

Gráfico 20: Contratos temporales por tipología (%)

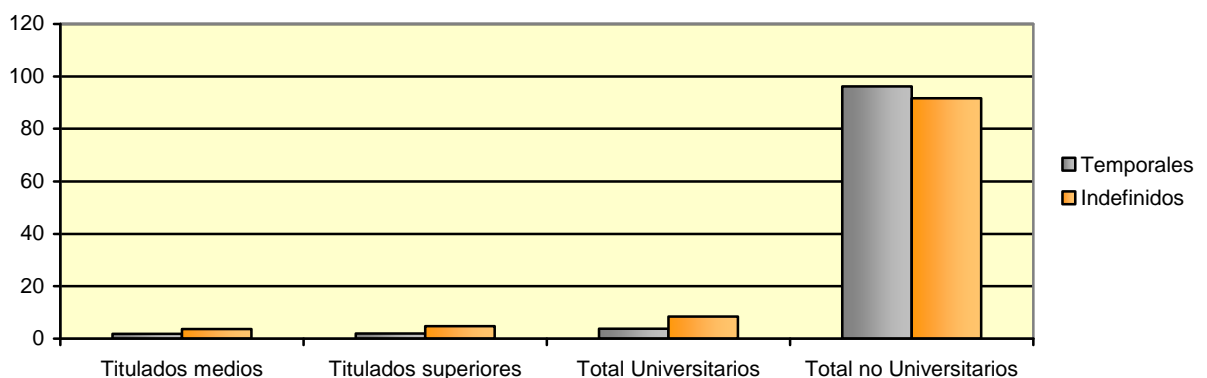
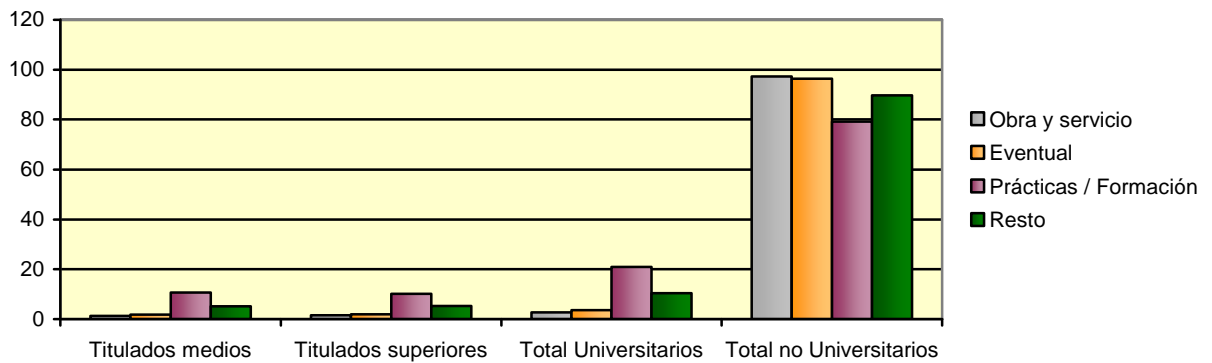

Tabla 30: Ocupaciones más contratadas en hombres

	Hombres	% s/total
Profesores de enseñanza secundaria	233	9,42
Médicos	140	5,66
Profesores de enseñanza primaria	107	4,33
Enfermeros	90	3,64
Peones del transporte y descargadores	84	3,4
Otros diversos profesionales de la enseñanza	78	3,15
Auxiliares administrativos con tareas de atención al público no clasificados anteriormente	72	2,91
Camareros, bármanes y asimilados	61	2,47
Empleado administrativo de estadística	57	2,3
Representantes de comercio y técnicos de ventas	47	1,9
Total		39,18

Tabla 31: Ocupaciones más contratadas en mujeres

	Mujeres	% s/total
Profesores de enseñanza secundaria	343	8,74
Profesores de enseñanza primaria	256	6,53
Enfermeros	233	5,94
Profesores de enseñanza infantil	171	4,36
Auxiliares administrativos con tareas de atención al público no clasificados anteriormente	154	3,93
Animador sociocultural	130	3,31
Taquígrafos y mecanógrafos	129	3,29
Empleado administrativo de estadística	123	3,14
Técnicos en educación infantil	114	2,91
Fisioterapeutas	108	2,75
Total		44,89