

El 'boom' urbanístico musulmán

Los arqueólogos descubren una villa almohade del siglo XIII y excavarán por debajo de tres metros ante la sospecha de que hay más restos del XII, época de máximo apogeo en la construcción árabe

MANUEL G. TALLÓN

El jardín de San Esteban muestra una villa almohade del siglo XIII, que ha sido encontrada por los arqueólogos excavando a tres metros de profundidad, y se prevé que puede haber más restos árabes correspondientes al siglo XII, que fue la época de máximo apogeo en la construcción de los antiguos habitantes musulmanes de la ciudad de Murcia.

Este extremo fue revelado ayer por la empresa Arqueotec, encargada de los trabajos que se desarrollan en el lugar donde se construirá un parking subterráneo de cinco plantas y 1.816 plazas de aparcamiento, y por el director general de Bellas Artes y Bienes Culturales, Enrique Ujaldón.

Cultura afirma que se hará "un trabajo escrupuloso" y que se van cumpliendo los plazos de la obra

El proceso de excavación, que comenzó a mediados del pasado mes de marzo y en principio debe durar nueve meses, sigue su marcha y se prolongará durante varios meses. "aunque no se puede concretar cuánto tiempo más estarán los arqueólogos desarrollando su labor en San Esteban", explicó Ujaldón, quien agregó que "en todo caso, lo que es indudable es que se realizará un trabajo escrupuloso y si hay restos dignos de conservar, se conservarán, aunque para ello habrá que esperar a ver el informe que elaborará la empresa Arqueotec".

El responsable de Bellas Artes y Bienes Culturales de la Comunidad aseguró que "por el momento" no hay retraso en los plazos estipulados, aunque el hecho de seguir excavando a una profundidad superior a los tres metros po-

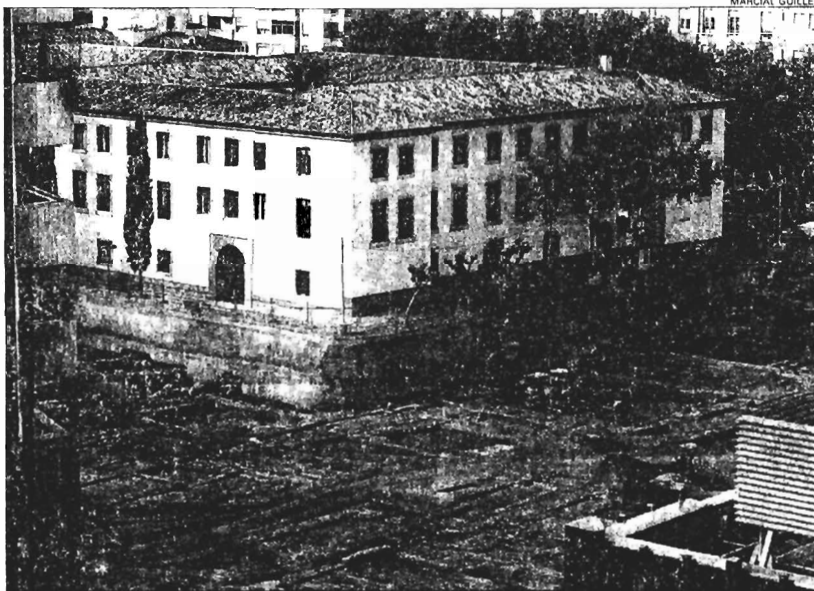

El jardín de San Esteban escondía un complejo de viviendas de la época árabe, en concreto del siglo XIII

dría generarlo.

"Sabíamos que se trataba de una actuación compleja y que habría que llevar a cabo prospecciones y excavaciones arqueológicas

y todavía estamos en los plazos que se marcaron para la obra", manifestó.

Tras los contactos que hasta ahora ha mantenido con los

membros de Arqueotec, Ujaldón confirmó que no han aparecido muestras de yesería ni de pintura y que lo hallado corresponde a muros de antiguas edificaciones.

EXPERTO

García del Toro dice que es como Medina Siyasa

■ El decano de los arqueólogos de la Universidad de Murcia, el profesor Javier García del Toro, ensalzó el valor de los hallazgos que hasta la fecha han sido encontrados en el jardín de San Esteban y los comparó con el poblado Medina Siyasa, que está enclavado en el Cerro del Castillo de Cieza.

Según García del Toro, "estamos hablando del único barrio árabe de Murcia encontrado hasta ahora y tiene sus casas, sus baños y sus calles. No se trata simplemente de una muralla y lo encontrado es similar al poblado extra muros de Medina Siyasa, que se conserva en Cieza y que sin embargo aquí me temo que se va a extirpar, pues la construcción del parking, tan demandada por algunos, parece que está por encima del valor arqueológico al menos para muchos de quienes toman las decisiones"

Sanción 'muy grave' al Centro Islámico Al Fagr de Lobosillo por una obra ilegal

M. M. G.

■ El Consejo de la Gerencia de Urbanismo aprobó en su última reunión, celebrada el 29 de septiembre, imponer una sanción urbanística "muy grave" al Centro Islámico Al Fagr de Lobosillo por rehabilitar y ampliar una edificación en planta baja situada en la calle de Los Díaz. La asociación, que está inscrita en el Re-

gistro de Entidades Religiosas del ministerio de Fomento y ha recibido subvenciones estatales, tendrá que abonar al Ayuntamiento 29.589 euros. En el recinto donde se efectuaron los trabajos, según confirmó ayer el alcalde pedáneo de Lobosillo, Manuel Durán, se encuentran unas dependencias antiguas que los musulmanes que pertenecen a esta aso-

ciación utilizan para sus oraciones haciendo las funciones de una mezquita. Urbanismo confirmó ayer que Al Fagr solicitó licencia de obra menor, aunque cuando los inspectores de la Gerencia se presentaron en el lugar comprobaron que lo realizado no ajustaba a la licencia solicitada. "No son vecinos conflictivos, pero con estas cosas hay que tomar

todas las precauciones ya que por allí pasa mucha gente todos los días y las obras tienen que cumplir unos requisitos mínimos", explica Durán, quien indica que los terrenos que ocupa este centro quedarán dentro de un plan parcial en el que se incluye un polígono industrial. LA OPINIÓN no pudo localizar ayer a ningún representante de Al Fagr.